

# nova

arquitetura e urbanismo

CNPJ:18.561.707/0001-32

## DECLARAÇÃO DE MICROEMPRESA E EMPRESA DE PEQUENO PORTE

LEI COMPLEMENTAR Nº 123/2006, ART 3º.

### TOMADA DE PREÇOS Nº 1/2023 - UNIFAP

NOVA ARQUITETURA & URBANISMO LTDA, empresa estabelecida nesta cidade de Macapá-AP, sito à Rodovia BR-210 – Loteamento Floresta Tropical Rua Copaíba, nº 125, bairro Lagoa Azul, CEP: 68909-788, inscrita no CNPJ: 18.561.707/0001-32, representada por seu proprietário Javã Souza dos Santos, brasileiro, solteiro, portador do RG 111359-SSP-AP, inscrito no CPF nº 886.283.882-49, residente sito a Rua Petrolina, 862, Bairro Infraero, CEP: 68908-052 Macapá-AP, **DECLARA**, sob as penas da lei, que é considerada:

- Microempresa ou empresa de pequeno porte, nos termos da Lei Complementar nº 123, de 14 de dezembro de 2006, não se incluindo nas hipóteses de exclusão previstas no §4º do artigo 3º do mesmo diploma; gozando, assim, do regime diferenciado e favorecido instituído pela referida Lei Complementar, para fins de participação na presente licitação.

Macapá-AP, 27 de abril de 2023.

JAVÃ SOUZA DOS SANTOS

Javã Souza dos Santos

CPF 886.283.882-49

Proprietário

NOVA ARQUITETURA & URBANISMO  
CNPJ: 18.561.707/0001-32  
CPF: 886.283.882-49

FUNDAÇÃO UNIVERSIDADE FEDERAL DO AMAPÁ

CONFERE COM O ORIGINAL

EM: 19 / 04 / 2023

Jaimundo Brazão do Brasil  
Assinatura

Raimundo Brazão do Brasil  
Arquiteto e Urbanista  
Membro do Conselho  
UNIFAP

End. Rua Copaíba, nº 125, Floresta Tropical, Macapá-AP.  
Contato: (96) 99911-2133 / novarquitecturaeurbanismo@gmail.com

# nova

arquitetura e urbanismo

CNPJ:18.561.707/0001-32

## DECLARAÇÃO DE CIÊNCIA E CONCORDÂNCIA COM A LICITAÇÃO

ITEM 7.1.2.

### TOMADA DE PREÇOS N° 1/2023 - UNIFAP

NOVA ARQUITETURA & URBANISMO LTDA, empresa estabelecida nesta cidade de Macapá-AP, sito à Rodovia BR-210 – Loteamento Floresta Tropical Rua Copaíba, nº 125, bairro Lagoa Azul, CEP: 68909-788, inscrita no CNPJ: 18.561.707/0001-32, representada por seu representante Javã Souza dos Santos, brasileiro, solteiro, portador do RG 111359-SSP-AP, inscrito no CPF nº 886.283.882-49, residente sito a Rua Petrolina, 862, Bairro Infraero, CEP: 68908-052, Macapá - AP, **DECLARA**, sob as penas da lei, que está ciente e concorda com as condições contidas no Edital e seus anexos, bem como de que cumpre plenamente os requisitos de habilitação definidos no Edital.

Macapá – AP, 27 de abril de 2023.



JAVÃ SOUZA DOS SANTOS  
Javã Souza dos Santos  
CPF 886.283.882-49  
Proprietário

NOVA ARQUITETURA & URBANISMO  
CNPJ: 18.561.707/0001-32  
CPF: 886.283.882-49

FUNDAÇÃO UNIVERSIDADE FEDERAL DO AMAPÁ

CONFERE COM O ORIGINAL

EM: 19/04/2023

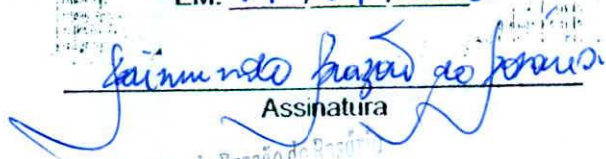
  
Assinatura

Raimundo Brazão de Resende  
Arquiteto e Urbanista  
Mat. SIAPE nº 2001399

End. Rua Copaíba, nº 125, Floresta Tropical, Macapá-AP.  
Contato: (96) 99911-2133 / novarquitecturaurbanismo@gmail.com



# nova

arquitetura e urbanismo

CNPJ:18.561.707/0001-32

## DECLARAÇÃO DE INEXISTÊNCIA DE FATO SUPERVENIENTE IMPEDITIVO DE HABILITAÇÃO

### TOMADA DE PREÇOS Nº 1/2023 - UNIFAP

Nova Arquitetura & Urbanismo LTDA, empresa estabelecida nesta cidade de Macapá-AP, sito à Rodovia BR-210 – Loteamento Floresta Tropical Rua Copaíba, nº 125, bairro Lagoa Azul, CEP: 68909-788, inscrita no CNPJ: 18.561.707/0001-32, representada por seu proprietário Javã Souza dos Santos, brasileiro, solteiro, portador do RG 111359-SSP-AP, inscrito no CPF nº 886.283.882-49, residente sito a Rua Petrolina, 862, Bairro Infraero, CEP: 68908-052 Macapá-AP, **DECLARA** atendimento ao disposto no Edital da Tomada de Preços Nº 1/2023 e sob as penas da Lei, que inexistem fatos supervenientes impeditivos da habilitação na licitação mencionada, cientes da obrigatoriedade de declarar ocorrências futuras.

Macapá-AP, 27 de abril de 2023

JAVÃ SOUZA DOS SANTOS  
NOVA ARQUITETURA & URBANISMO  
CNPJ: 18.561.707/0001-32  
CPF: 886.283.882-49

**Javã Souza dos Santos**

CPF 886.283.882-49

Proprietário

FUNDAÇÃO UNIVERSIDADE FEDERAL DO AMAPÁ

CONFERE COM O ORIGINAL

EM: 19 / 04 / 2023

Assinatura

Roberto Brazão de Resende  
Arquiteto e Urbanista  
Mat. SIAPE nº 0001300  
UNIFAP

End. Rua Copaíba, nº 125, Floresta Tropical, Macapá-AP. Contato: (96) 99911-2133  
novarquitecturaeurbanismo@gmail.com

# nova

arquitetura e urbanismo

CNPJ:18.561.707/0001-32

## DECLARAÇÃO DE ELABORAÇÃO INDEPENDENTE DE PROPOSTA

### TOMADA DE PREÇOS Nº 1/2023 - UNIFAP

Nova Arquitetura & Urbanismo LTDA, empresa estabelecida nesta cidade de Macapá-AP, sito à Rodovia BR-210 – Loteamento Floresta Tropical Rua Copaíba, nº 125, bairro Lagoa Azul, CEP: 68909-788, inscrita no CNPJ: 18.561.707/0001-32, representada por seu Proprietário Javã Souza dos Santos, brasileiro, solteiro, portador do RG 111359-SSP-AP, inscrito no CPF nº 886.283.882-49, residente sito a Rua Petrolina, 862, Bairro Infraero, CEP: 68908-052 Macapá-AP, **DECLARA**, sob as penas da lei, em especial o art. 299 do Código Penal Brasileiro, que:

- (a) a proposta apresentada para participar da Tomada de Preços Nº 1/2023 – UNIFAP foi elaborada de maneira independente DECLARANTE, e o conteúdo da proposta não foi, no todo ou em parte, direta ou indiretamente, informado, discutido ou recebido de qualquer outro participante potencial ou de fato da referida licitação, por qualquer meio ou por qualquer pessoa;
- (b) a intenção de apresentar a proposta elaborada para participar da Tomada de Preços Nº 1/2023 – UNIFAP não foi informada, discutida ou recebida de qualquer outro participante potencial ou de fato da referida licitação, por qualquer meio ou por qualquer pessoa;
- (c) que não tentou, por qualquer meio ou por qualquer pessoa, influir na decisão de qualquer outro participante potencial ou de fato da Tomada de Preços Nº 1/2023 – UNIFAP quanto a participar ou não da referida licitação;
- (d) que o conteúdo da proposta apresentada para participar da Tomada de Preços Nº 1/2023 – UNIFAP não será, no todo ou em parte, direta ou indiretamente, comunicado ou discutido com qualquer outro participante potencial ou de fato da referida licitação antes da adjudicação do objeto da referida licitação;

End. Rua Copaíba, nº 125, Floresta Tropical, Macapá-AP. Contato: (96) 99911-2133  
novarquitecturaurbanismo@gmail.com

NOVA ARQUITETURA & URBANISMO  
CNPJ: 18.561.707/0001-32  
CPF: 886.283.882-49

# nova

arquitetura e urbanismo

CNPJ:18.561.707/0001-32

DECLARAÇÃO RELATIVA À PROIBIÇÃO DO TRABALHO DOMENOR (LEI Nº. 9.854/99).

TOMADA DE PREÇOS Nº 1/2023 – UNIFAP  
ITEM 7.1.7.

Nova Arquitetura & Urbanismo LTDA, empresa estabelecida nesta cidade de Macapá-AP, sito à Rodovia BR-210 – Loteamento Floresta Tropical Rua Copaiba, nº 125, bairro Lagoa Azul, CEP: 68909-788, inscrita no CNPJ: 18.561.707/0001-32, representada por seu Proprietário Javã Souza dos Santos, brasileiro, solteiro, portador do RG 111359-SSP-AP, inscrito no CPF nº 886.283.882-49, residente sito a Rua Petrolina, 862, Bairro Infraero, CEP: 68908-052 Macapá-AP, declara em atendimento ao quanto disposto no Edital da Tomada de Preços nº 1/2023 - UNIFAP e para fins do disposto no inciso V do Artigo 27 da Lei nº. 8.666/93, acrescido pela Lei nº. 9.854, de 27 de outubro de 1999, que não emprega menor de dezoito anos em trabalho noturno, perigoso ou insalubre e não emprega menor de dezesseis anos.

Ressalva: emprega menor, a partir de quatorze anos, na condição de aprendiz.



Macapá – AP, 27 de abril de 2023.



JAVÃ SOUZA DOS SANTOS

Javã Souza dos Santos

CPF 886.283.882-49

Proprietário

NOVA ARQUITETURA & URBANISMO  
CNPJ: 18.561.707/0001-32  
CPF: 886.283.882-49



FUNDAÇÃO UNIVERSIDADE FEDERAL DO AMAPÁ

CONFERE COM O ORIGINAL

EM: 19 / 04 / 2023

Jaimundo Brazão do Jesus  
Assinatura

Assinatura

UNIFAP  
MEL. STAFF Nº 2001300





Ministério da Economia  
Secretaria de Governo Digital  
Departamento de Registro Empresarial e Integração - DREI  
Junta Comercial do Estado do Amapá - JUCAP

Nº DO PROTOCOLO (Uso da Junta Comercial)

NIRE (da sede ou filial, quando a sede for em outra UF)

Código da Natureza Jurídica

Nº de Matrícula do Agente Auxiliar do Comércio

16200116570

2062

1 - REQUERIMENTO

ILMO(A). SR.(A) PRESIDENTE DA Junta Comercial do Estado do Amapá

Nome: **NOVA ARQUITETURA & URBANISMO LTDA-EPP**

(da Empresa ou do Agente Auxiliar do Comércio)

Nº FCN/REMP



APP2300000330

requer a V.Sª o deferimento do seguinte ato:

Nº DE VIAS	CÓDIGO DO ATO	CÓDIGO DO EVENTO	QTDE	DESCRIÇÃO DO ATO / EVENTO
1	002			ALTERACAO
		051	1	CONSOLIDACAO DE CONTRATO/ESTATUTO
		2001	1	ENTRADA DE SOCIO/ADMINISTRADOR
		2211	1	ALTERACAO DE ENDERECO DENTRO DO MESMO MUNICIPIO
		2244	1	ALTERACAO DE ATIVIDADES ECONOMICAS (PRINCIPAL E SECUNDARIAS)

MACAPA  
Local

12 Janeiro 2023  
Data

Representante Legal da Empresa / Agente Auxiliar do Comércio:

Nome: \_\_\_\_\_

Assinatura: \_\_\_\_\_

Telefone de Contato: \_\_\_\_\_

2 - USO DA JUNTA COMERCIAL

DECISÃO SINGULAR

DECISÃO COLEGIADA

Nome(s) Empresarial(ais) igual(ais) ou semelhante(s):

SIM

SIM

Processo em Ordem  
À decisão

\_\_\_\_\_  
Data

NÃO

\_\_\_\_\_  
Data

\_\_\_\_\_  
Responsável

NÃO

\_\_\_\_\_  
Data

\_\_\_\_\_  
Responsável

\_\_\_\_\_  
Responsável

DECISÃO SINGULAR

Processo em exigência. (Vide despacho em folha anexa)

2ª Exigência

3ª Exigência

4ª Exigência

5ª Exigência

Processo deferido. Publique-se e archive-se.

Processo indeferido. Publique-se.

\_\_\_\_\_  
Data

\_\_\_\_\_  
Responsável

DECISÃO COLEGIADA

Processo em exigência. (Vide despacho em folha anexa)

2ª Exigência

3ª Exigência

4ª Exigência

5ª Exigência

Processo deferido. Publique-se e archive-se.

Processo indeferido. Publique-se.

\_\_\_\_\_  
Data

\_\_\_\_\_  
Vogal

\_\_\_\_\_  
Vogal

\_\_\_\_\_  
Vogal

\_\_\_\_\_  
Presidente da \_\_\_\_\_ Turma

OBSERVAÇÕES

*(Handwritten signatures and stamps)*

NOVA ARQUITETURA & URBANISMO  
CNPJ: 18.561.707/0001-32  
CPF: 886.283.882-49



Junta Comercial do Estado do Amapá

Certifico registro sob o nº 20210038410 em 19/01/2023 da Empresa NOVA ARQUITETURA & URBANISMO LTDA-EPP, CNPJ 18561707000132 e protocolo 230007694 - 13/01/2023. Autenticação: D6482018DC26D6D68EC025E0FAADC9E9A554DA. ANDRÉA DA SILVA PIMENTEL - Secretária-Geral. Para validar este documento, acesse <http://jucap.ap.gov.br> e informe nº do protocolo 23/000.769-4 e o código de segurança PWfn. Esta cópia foi autenticada digitalmente e assinada em 20/01/2023 por ANDRÉA DA SILVA PIMENTEL Secretária-Geral.



# JUNTA COMERCIAL DO ESTADO DO AMAPÁ

Registro Digital

## Capa de Processo

Identificação do Processo		
Número do Protocolo	Número do Processo Módulo Integrador	Data
23/000.769-4	APP2300000330	12/01/2023

Identificação do(s) Assinante(s)		
CPF	Nome	Data Assinatura
886.283.882-49	JAVA SOUZA DOS SANTOS	12/01/2023
Assinado utilizando o(s) seguinte(s) selo(s) do gov.br 		
Selo Ouro - Certificado Digital		



Junta Comercial do Amapá

NOVA ARQUITETURA & URBANISMO  
CNPJ: 18.561.707/0001-32  
CPF: 886.283.882-49

## ALTERAÇÃO CONTRATUAL DA DE SOCIEDADE LIMITDA UNIPESSOAL "NOVA ARQUITETURA & URBANISMO LTDA"

Como abaixo melhor se declara:

**ENIELSON DA SILVA ALMEIDA**, brasileiro, solteiro, Empresário, natural de Macapá-AP, nascido em **12/10/1988**, portador da **Cédula de Identidade nº 342342 PTC/AP** e **CPF nº 991.700.432-72**, residente e domiciliado à Rua General Rondon, nº 2692, bairro Trem CEP: 68901-018 - Macapá, Capital do Estado do Amapá.

Único sócio da Sociedade Limitada Unipessoal, **NOVA ARQUITETURA & URBANISMO LTDA**, com sede na Rua General Rondon, nº 2692, bairro Trem CEP: 68901-018 – Macapá, Capital do Estado do Amapá. com seus atos constitutivos arquivados a partir do seu registro na Junta Comercial do Amapá – JUCAP, sob o **NIRE nº 16 2 0011657-0**, inscrita no **CNPJ (MF) sob o nº 18.561.707/0001-32**, considerando a disposição constante do parágrafo único do art. 1.052 do Código Civil e em obediência ao contido na INSTRUÇÃO NORMATIVA DREI Nº 63, DE 11 DE JUNHO DE 2019.

Resolve assim, alterar o Contrato Social, que se regerá pelas seguintes cláusulas e condições, e legislação aplicável especialmente a Lei 10.406/02 – Código Civil.

**CLÁUSULA PRIMEIRA** – A partir do presente instrumento, transfere-se a titularidade da SOCIEDADE LIMITADA UNIPESSOAL – SLU para o Sr. **JAVÃ SOUZA DOS SANTOS**, brasileiro, solteiro, Empresário, natural de Amapá-AP, nascido em **19/07/1986**, portador da **Cédula de Identidade nº 111359 SSP/AP** e **CPF nº 886.283.882-49**, residente e domiciliado na Rua Petrolina, nº 862, bairro Infraero CEP: 68908-052 - Macapá, Capital do Estado do Amapá. Que passará a ser titular da empresa acima identificada, com sub-rogação de todos os direitos e obrigações pertinentes, dando plena e geral quitação.

**CLÁUSULA SEGUNDA** – O Sr. **ENIELSON DA SILVA ALMEIDA**, declara haver recebido, neste ato, em moeda corrente, a quantia de R\$ 80.000,00 (Oitenta mil reais), valor recebido pela venda da titularidade da SOCIEDADE LIMITADA UNIPESSOAL – SLU **NOVA ARQUITETURA & URBANISMO LTDA**, assim como declara ter recebido todos os seus direitos e haveres, nada mais tendo a que reclamar, seja a que título for e nem da SOCIEDADE LIMITADA UNIPESSOAL – SLU, dando-lhes plena, geral, rasa e irrevogável quitação.

**CLÁUSULA TERCEIRA – ENDEREÇO DA SEDE (art. 997, II, CC)** – A partir do presente instrumento, a Sociedade Limitada Unipessoal terá sua sede na Rodovia BR-210 – Loteamento Floresta Tropical Rua Copaíba, nº 125, bairro Lagoa Azul, CEP: 68909-788 – Macapá, Capital do Estado do Amapá.

**CLÁUSULA QUARTA – DO OBJETIVO SOCIAL (art. 997, II, CC)** – A partir do presente instrumento, o objetivo social da Sociedade Limitada Unipessoal será conforme abaixo:

*(Handwritten signatures in blue ink)*

  
NOVA ARQUITETURA & URBANISMO  
CNPJ: 18.561.707/0001-32  
CPF: 886.283.882-49



**ALTERAÇÃO CONTRATUAL DA DE SOCIEDADE LIMITDA UNIPessoal**  
**“NOVA ARQUITETURA & URBANISMO LTDA”**

ATIVIDADE PRINCIPAL	
71.11-1/00	Serviços de arquitetura;
ATIVIDADES SECUNDÁRIAS	
41.20-4/00	Construções de edifícios;
42.12-0/00	Construção de obras de artes especiais – (construções de passarelas e pontes de madeiras);
42.13-8/00	Obras de urbanização – ruas, praças e calçadas;
42.99-5/01	Construção de instalações esportivas e recreativas;
42.99-5/99	Outras obras de engenharia civil não especificadas anteriormente – (reformas em prédios e casas de alvenarias, reformas de passarelas e pontes de madeiras, construção de estruturas com tirantes, obras de contenção, construção de cortinas de proteção de encostas e muros de arrimo);
43.13-4/00	Obras de terraplenagem;
43.19-3/00	Serviços de preparação de terreno não especificados anteriormente – (limpeza de terrenos, realização de capinas, retiradas de lixos, drenagem do solo destinado à construção, demarcação dos locais para construção, rebaixamento de lençóis freáticos, preparação de locais para mineração, nivelamentos diversos para construção civil);
43.21-5/00	Instalação e manutenção elétrica;
43.22-3/01	Instalações hidráulicas, sanitárias e de gás;
43.22-3/02	Instalação e manutenção de sistemas centrais de ar condicionado, de ventilação e refrigeração;
43.30-4/01	Impermeabilização em obras de engenharia civil;
43.30-4/02	Instalação de portas, janelas, tetos, divisórias e armários embutidos de qualquer material;
43.30-4/03	Obras de acabamento em gesso e estuque;
43.30-4/04	Serviços de pintura de edifícios em geral;
43.30-4/05	Aplicação de revestimentos e de resinas em interiores e exteriores;
43.30-4/99	Outras obras de acabamento da construção – (serviços de chapisco, emboço e reboco, instalação de toldos e persianas, instalação de piscinas pré-fabricadas, quando não realizada pelo fabricante, colocação de lajotas e azulejos, colocação de vidros e cristais e espelhos);
43.99-1/01	Administração de obras;
43.99-1/03	Obras de alvenaria;
43.99-1/99	Serviços especializados para construção não especificados anteriormente – (construção de fornos industriais, construção de partes de edifícios, tais como: telhados, coberturas, chaminés, lareiras, churrasqueiras e serviços de limpeza de fachadas, com jateamento de areia, vapor e semelhantes);
68.21-8/01	Corretagem na compra e venda e avaliação de imóveis;
68.21-8/02	Corretagem no aluguel de imóveis;

2

*(Handwritten signatures and initials in blue ink)*

  
 NOVA ARQUITETURA & URBANISMO  
 CNPJ: 18.561.707/0001-32  
 CPF: 886.283.882-49

**ALTERAÇÃO CONTRATUAL DA DE SOCIEDADE LIMITDA UNIPESSOAL  
"NOVA ARQUITETURA & URBANISMO LTDA"**

68.22-6/00	Gestão e administração da propriedade imobiliária;
71.12-0/00	Serviços de engenharia;
71.19-7/01	Serviços de cartografia, topografia e geodésia;
71.19-7/03	Serviços de desenho técnico relacionados à arquitetura e engenharia;
71.19-7/99	Atividades técnicas relacionadas à engenharia e arquitetura não especificadas anteriormente – (elaboração de projetos);
81.21-4/00	Limpeza em prédios e em domicílios;
81.29-0/00	Atividades de limpeza não especificadas anteriormente – (atividades de limpeza e de tratamento de piscinas, atividades de limpeza especializada como a limpeza de chaminés, de fornos, incineradores, caldeiras, dutos de ventilação e de refrigeração de ar, atividade de limpeza de máquinas industriais, atividade de limpeza em trens, ônibus, embarcações, atividade de limpeza do interior de tanques marítimos, atividade de limpeza de garrafas, atividade de limpeza de ruas, atividade de limpeza de caixas de água e caixas de gordura);

3

**CLÁUSULA QUINTA – DO CAPITAL (art. 997, III e IV e art. 1.052 e 1.055, CC)** – A partir do presente instrumento, o Capital Social da Sociedade Limitada Unipessoal será de **R\$ 800.000,00** (Oitocentos mil reais) divididos em 800.000 (Oitocentos mil) quotas de valor nominal R\$ 1,00 (um real), o aumento de Capital Social é proveniente ao fundo de reservas do sócio, cada uma, totalmente integralizado neste ato, em moeda corrente no País, conforme a seguir discriminado: (art. 997, III, CC/2002) (art. 1.055, CC/2002):

Nº	SÓCIO	Nº QUOTAS	VALOR QUOTA	R\$
01	JAVÃ SOUZA DOS SANTOS	800.000	1,00	800.000,00
	<b>TOTALIZANDO</b>	<b>800.000</b>		<b>800.000,00</b>

**À vista da modificação ora ajustada, consolida-se o Contrato Social com a seguinte redação:**

**JAVÃ SOUZA DOS SANTOS**, brasileiro, solteiro, Empresário, natural de Amapá-AP, nascido em **19/07/1986**, portador da **Cédula de Identidade nº 111359 SSP/AP** e **CPF nº 886.283.882-49**, residente e domiciliado na Rua Petrolina, nº 862, bairro Infraero CEP: 68908-052 - Macapá, Capital do Estado do Amapá.

**CLÁUSULA PRIMEIRA – NOME EMPRESARIAL E TÍTULO DE ESTABELECIMENTO (art. 997, II e ART. 980-A, §1º, CC)** – A Sociedade Limitada Unipessoal gira sob o nome empresarial de **NOVA ARQUITETURA & URBANISMO LTDA** e tem por título de estabelecimento **NOVA ARQUITETURA & URBANISMO**.

*UB*

  
**NOVA ARQUITETURA & URBANISMO**  
**CNPJ: 18.561.707/0001-32**  
**CPF: 886.283.882-49**

*Javã*

*[Handwritten signature]*

*[Handwritten signature]*

*[Handwritten signature]*

*[Handwritten signature]*

## ALTERAÇÃO CONTRATUAL DA DE SOCIEDADE LIMITDA UNIPESSOAL "NOVA ARQUITETURA & URBANISMO LTDA"

**CLÁUSULA SEGUNDA – ENDEREÇO DA SEDE (art. 997, II, CC)** – A Sociedade Limitada Unipessoal tem sua sede na Rodovia BR-210 – Loteamento Floresta Tropical Rua Copaiba, nº 125, bairro Lagoa Azul, CEP: 68909-788 – Macapá, Capital do Estado do Amapá.

**CLÁUSULA TERCEIRA – DA ABERTURA DE FILIAIS** – A Sociedade Limitada Unipessoal poderá estabelecer filiais, agências ou sucursais em qualquer ponto do território nacional ou fora dele, mediante alteração assinada por todos os sócios.

**CLÁUSULA QUARTA – DO OBJETIVO SOCIAL (art. 997, II, CC)** – O objetivo social da Sociedade Limitada Unipessoal é, conforme abaixo:

ATIVIDADE PRINCIPAL	
71.11-1/00	Serviços de arquitetura;
ATIVIDADES SECUNDÁRIAS	
41.20-4/00	Construções de edifícios;
42.12-0/00	Construção de obras de artes especiais – (construções de passarelas e pontes de madeiras);
42.13-8/00	Obras de urbanização – ruas, praças e calçadas;
42.99-5/01	Construção de instalações esportivas e recreativas;
42.99-5/99	Outras obras de engenharia civil não especificadas anteriormente – (reformas em prédios e casas de alvenarias, reformas de passarelas e pontes de madeiras, construção de estruturas com tirantes, obras de contenção, construção de cortinas de proteção de encostas e muros de arrimo);
43.13-4/00	Obras de terraplenagem;
43.19-3/00	Serviços de preparação de terreno não especificados anteriormente – (limpeza de terrenos, realização de capinas, retiradas de lixos, drenagem do solo destinado à construção, demarcação dos locais para construção, rebaixamento de lençóis freáticos, preparação de locais para mineração, nivelamentos diversos para construção civil);
43.21-5/00	Instalação e manutenção elétrica;
43.22-3/01	Instalações hidráulicas, sanitárias e de gás;
43.22-3/02	Instalação e manutenção de sistemas centrais de ar condicionado, de ventilação e refrigeração;
43.30-4/01	Impermeabilização em obras de engenharia civil;
43.30-4/02	Instalação de portas, janelas, tetos, divisórias e armários embutidos de qualquer material;
43.30-4/03	Obras de acabamento em gesso e estuque;
43.30-4/04	Serviços de pintura de edifícios em geral;

  
NOVA ARQUITETURA & URBANISMO  
CNPJ: 18.561.707/0001-32  
CPF: 886.283.882-49

**ALTERAÇÃO CONTRATUAL DA DE SOCIEDADE LIMITDA UNIPESSOAL**  
**“NOVA ARQUITETURA & URBANISMO LTDA”**

43.30-4/05	Aplicação de revestimentos e de resinas em interiores e exteriores;
43.30-4/99	Outras obras de acabamento da construção – (serviços de chapisco, emboço e reboco, instalação de toldos e persianas, instalação de piscinas pré-fabricadas, quando não realizada pelo fabricante, colocação de lajotas e azulejos, colocação de vidros e cristais e espelhos);
43.99-1/01	Administração de obras;
43.99-1/03	Obras de alvenaria;
43.99-1/99	Serviços especializados para construção não especificados anteriormente – (construção de fornos industriais, construção de partes de edifícios, tais como: telhados, coberturas, chaminés, lareiras, churrasqueiras e serviços de limpeza de fachadas, com jateamento de areia, vapor e semelhantes);
68.21-8/01	Corretagem na compra e venda e avaliação de imóveis;
68.21-8/02	Corretagem no aluguel de imóveis;
68.22-6/00	Gestão e administração da propriedade imobiliária;
71.12-0/00	Serviços de engenharia;
71.19-7/01	Serviços de cartografia, topografia e geodésia;
71.19-7/03	Serviços de desenho técnico relacionados à arquitetura e engenharia;
71.19-7/99	Atividades técnicas relacionadas à engenharia e arquitetura não especificadas anteriormente – (elaboração de projetos);
81.21-4/00	Limpeza em prédios e em domicílios;
81.29-0/00	Atividades de limpeza não especificadas anteriormente – (atividades de limpeza e de tratamento de piscinas, atividades de limpeza especializada como a limpeza de chaminés, de fornos, incineradores, caldeiras, dutos de ventilação e de refrigeração de ar, atividade de limpeza de máquinas industriais, atividade de limpeza em trens, ônibus, embarcações, atividade de limpeza do interior de tanques marítimos, atividade de limpeza de garrafas, atividade de limpeza de ruas, atividade de limpeza de caixas de água e caixas de gordura);

5

**CLÁUSULA QUINTA – DO INICIO DAS ATIVIDADES E PRAZO DA DURAÇÃO (art. 53, III, F, Decreto nº 1.800/96)**  
 – A Sociedade Limitada Unipessoal iniciou suas atividades em **26 de julho de 2013** de acordo com seu registro na Junta Comercial do Amapá – JUCAP, e seu prazo de duração é indeterminado. (art. 997, II, do CC/2002).

**CLÁUSULA SEXTA – DO CAPITAL (art. 997, III e IV e art. 1.052 e 1.055, CC)** – O Capital Social da Sociedade Limitada Unipessoal é de **R\$ 800.000,00** (Oitocentos mil reais) divididos em 800.000 (Oitocentos mil) quotas de valor nominal R\$ 1,00 (um real), integralizadas em moeda corrente do País, conforme abaixo:

Nº	SÓCIO	Nº QUOTAS	VALOR QUOTA	R\$
----	-------	-----------	-------------	-----

*Handwritten signatures in blue ink.*

NOVA ARQUITETURA & URBANISMO  
 CNPJ: 18.561.707/0001-32  
 CPF: 886.283.882-49

**ALTERAÇÃO CONTRATUAL DA DE SOCIEDADE LIMITDA UNIPESSOAL**  
**“NOVA ARQUITETURA & URBANISMO LTDA”**

01	JAVÃ SOUZA DOS SANTOS	800.000	1,00	800.000,00
	<b>TOTALIZANDO</b>	<b>800.000</b>		<b>800.000,00</b>

**CLÁUSULA SÉTIMA – DA ADMINISTRAÇÃO (art. 997, VI, CC)** – A administração da Sociedade Limitada Unipessoal é exercida por **JAVÃ SOUZA DOS SANTOS**, com poderes e atribuições de representar a empresa ativa e passivamente, judicial ou extrajudicialmente, podendo praticar todos os atos compreendidos no objetivo social, entretanto, em negócios estranhos aos fins sociais em assuntos de interesse da empresa, podendo assinar qualquer documento em todos os órgãos públicos, contrair empréstimos em estabelecimentos bancários.

**CLÁUSULA OITAVA – DO BALANÇO PATRIMONIAL (art. 1.065, CC)** – Ao término de cada exercício, em 31 de dezembro, o administrador prestará contas justificadas de sua administração, procedendo à elaboração do inventário, do balanço patrimonial e do balanço de resultado econômico, cabendo ao empresário, os lucros ou perdas apuradas.

**CLÁUSULA NONA – DA DECLARAÇÃO DE DESIMPEDIMENTO DE ADMINISTRADOR (ART. 1.011, § 1º CC E ART. 37, II DA LEI Nº 8.934/94)** – O único sócio administrador da empresa declara, sob as penas da lei, que não está impedido de exercer a administração da empresa, por lei especial, ou em virtude de condenação criminal, ou por se encontrar sob os efeitos dela, a pena que vede, ainda que temporariamente, o acesso a cargos públicos; ou por crime falimentar, de prevaricação, peita ou suborno, concussão, peculato, ou contra a economia popular, contra o sistema financeiro nacional, contra normas de defesa da concorrência, contra as relações de consumo, fé pública, ou a propriedade.

**CLÁUSULA DÉCIMA – PORTE EMPRESARIAL** – Declaro para os devidos fins e sob as penas da Lei, que o enquadramento da empresa será como **EMPRESA DE PEQUENO PORTE – EPP**, onde a receita bruta anual da empresa não excederá ao limite fixado no inciso II art. 3º da Lei Complementar nº 123 de 14 de dezembro de 2006, e que não se enquadra em qualquer das hipóteses de exclusão relacionadas no inciso 4º do artigo 3º da mencionada lei. Em atendimento ao disposto na Lei Complementar nº 123/2006.

**CLÁUSULA DÉCIMA PRIEMIRA – DO PRÓ LABORE** – O Titular poderá fixar uma retirada mensal, a título de pro labore, observadas as disposições regulamentares pertinentes.

**CLÁUSULA DÉCIMA SEGUNDA – DO FALECIMENTO (art. 1.208, CC)** – Falecendo o único sócio, seus sucessores poderão continuar o exercício da empresa. Não sendo possível ou inexistindo interesse na continuidade, o valor de seus haveres será apurado e liquidado com base na situação patrimonial da empresa, à data da resolução, verificada em balanço especialmente levantado.

UB

NOVA ARQUITETURA & URBANISMO  
CNPJ: 18.561.707/0001-32  
CPF: 886.283.882-49

**ALTERAÇÃO CONTRATUAL DA DE SOCIEDADE LIMITDA UNIPessoal**  
**"NOVA ARQUITETURA & URBANISMO LTDA"**

**CLÁUSULA DÉCIMA TERCEIRA – DA INTERDIÇÃO (art. 974, § 3º CC)** – Sendo interditado o único sócio, ela poderá continuar o exercício da empresa, desde que ela seja devidamente representada ou assistida, conforme o grau de sua incapacidade, e que a administração da empresa caiba a terceiro não impedido.

**CLÁUSULA DÉCIMA QUARTA – DO FORO** – Fica eleito o foro da sede para dirimir quaisquer dúvidas decorrentes do presente instrumento contratual, bem como para o exercício e cumprimento dos direitos e obrigações resultantes deste contrato, renunciando a qualquer outro, por mais privilegiado que possa ser. 7

E por estar assim, assino o presente instrumento particular que foi lavrado em uma única via que será destinada ao registro e arquivamento na Junta Comercial do Estado do Amapá – JUCAP.

Macapá-AP, 11 de janeiro de 2023.

*JAVÃ SOUZA DOS SANTOS*

JAVÃ SOUZA DOS SANTOS  
CPF (MF) nº 886.283.882-49

NOVA ARQUITETURA & URBANISMO  
CNPJ: 18.561.707/0001-32  
CPF: 886.283.882-49

ENIELSON DA SILVA ALMEIDA  
CPF (MF) nº 991.700.432-72

*EN*

*[Handwritten signature]*

*[Handwritten signature]*

*[Handwritten signature]*

*[Handwritten signature]*

*[Handwritten signature]*







# JUNTA COMERCIAL DO ESTADO DO AMAPÁ

Registro Digital

Documento Principal

Identificação do Processo		
Número do Protocolo	Número do Processo Módulo Integrador	Data
23/000.769-4	APP2300000330	12/01/2023

Identificação do(s) Assinante(s)		
CPF	Nome	Data Assinatura
991.700.432-72	ENIELSON DA SILVA ALMEIDA	13/01/2023
Assinado utilizando o(s) seguinte(s) selo(s) do gov.br  		
Selo Ouro - Certificado Digital		
886.283.882-49	JAVA SOUZA DOS SANTOS	12/01/2023
Assinado utilizando o(s) seguinte(s) selo(s) do gov.br  		
Selo Ouro - Certificado Digital		



  
NOVA ARQUITETURA & URBANISMO  
CNPJ: 18.561.707/0001-32  
CPF: 886.283.882-49



## TERMO DE AUTENTICAÇÃO - REGISTRO DIGITAL

Certifico que o ato, assinado digitalmente, da empresa NOVA ARQUITETURA & URBANISMO LTDA-EPP, de CNPJ 18.561.707/0001-32 e protocolado sob o número 23/000.769-4 em 13/01/2023, encontra-se registrado na Junta Comercial sob o número 20210038410, em 19/01/2023. O ato foi deferido eletronicamente pelo examinador Roberson Gama de Lima.

Certifica o registro, a Secretária-Geral, ANDRÉA DA SILVA PIMENTEL. Para sua validação, deverá ser acessado o sítio eletrônico do Portal de Serviços / Validar Documentos (<https://portalservicos.jucap.ap.gov.br/Portal/pages/imagemProcesso/viaUnica.jsf>) e informar o número de protocolo e chave de segurança.

### Capa de Processo

Assinante(s)		
CPF	Nome	Data Assinatura
886.283.882-49	JAVA SOUZA DOS SANTOS	12/01/2023
Assinado utilizando o(s) seguinte(s) selo(s) do		
Selo Ouro - Certificado Digital		

### Documento Principal

Assinante(s)		
CPF	Nome	Data Assinatura
886.283.882-49	JAVA SOUZA DOS SANTOS	12/01/2023
Assinado utilizando o(s) seguinte(s) selo(s) do		
Selo Ouro - Certificado Digital		
991.700.432-72	ENIELSON DA SILVA ALMEIDA	13/01/2023
Assinado utilizando o(s) seguinte(s) selo(s) do		
Selo Ouro - Certificado Digital		

Data de início dos efeitos do registro (art. 36, Lei 8.934/1994): 11/01/2023



Documento assinado eletronicamente por Roberson Gama de Lima, Servidor(a) Público(a), em 19/01/2023, às 18:08.

*(Assinaturas manuscritas em azul)*



A autenticidade desse documento pode ser conferida no [portal de serviços da jucap](http://portalservicos.jucap.ap.gov.br) informando o número do protocolo 23/000.769-4.

*(Assinaturas manuscritas em azul)*

NOVA ARQUITETURA & URBANISMO  
CNPJ: 18.561.707/0001-32  
CPF: 886.283.882-49





# JUNTA COMERCIAL DO ESTADO DO AMAPÁ

Registro Digital

O ato foi assinado digitalmente por :

Identificação do(s) Assinante(s)	
CPF	Nome
989.357.472-20	ANDREA DA SILVA PIMENTEL



Junta Comercial do Amapá

*[Handwritten signatures]*

Macapá, quinta-feira, 19 de janeiro de 2023

*[Handwritten signature]*

*[Handwritten signature]*  
NOVA ARQUITETURA & URBANISMO  
CNPJ: 18.561.707/0001-32  
CPF: 886.283.882-49

CONFERE COM O ORIGINAL  
EM: 24/04/2023

Assinatura  
*Assinatura legível*

02		QUALIFICAÇÃO CIVIL	
<b>BRASILEIRO</b>			
NOME: JAVÁ SOUZA DOS SANTOS		19/07/1986	
LOC. DE NASC.: AMAPÁ - AP	FLAÇÃO: JURACI DOS SANTOS	MARIANA JOANA LOPES DE SOUZA	
DOC. APRESENTADO: R.G. 111359 SSP AP	ESTADO CIVIL: SOLTEIRO	LEI Nº 148 DE 12 DE MARÇO DE 1996	
RG: 111359	LOCAL DA EMISSÃO: DRT/AP	BASSÃO: 23/01/2004	
ASSINATURA DO TITULAR		ASSINATURA DO EMISSOR	

03		ALTERAÇÃO DE IDENTIDADE	
RELACÃO:	DATA DE NASC. DE DOCUMENTO:	PARA:	PARA:
NOME:	DOCUMENTO:	NOME:	DOCUMENTO:
NOME:	DOCUMENTO:	NOME:	DOCUMENTO:
<b>LEGENDA</b>			
A - CASAMENTO	C - DIVÓRCIO	E - RECONHECIMENTO DE INTERVENÇÃO	G - DATA DE NASCIMENTO
B - SOLTEIRO	D - ADOPÇÃO	F - UNICAÇÃO VOLUNTÁRIA	

*JP*

MINISTÉRIO DO TRABALHO E EMPREGO	
SECRETARIA DE POLÍTICAS PÚBLICAS DE EMPREGO	
CARTEIRA DE TRABALHO E PREVIDÊNCIA SOCIAL	
Nº PIS: 162.09471.47-2	
NÚMERO: 5449041	SÉRIE: 001-0
UF: AP	
Assinatura do Titular: <i>Javá Souza dos Santos</i>	
POLEGAR DIREITO	
ASSINATURA DO EMISSOR	

Cartório JUCA - 1º Ofício de Notas e Registros de Macapá / AP  
 Rua Francisco de Sá, 100 - Centro - CEP 68000-090 - Macapá - AP - Fone: (96) 3225 2954 / 982021455  
 - JAVÁ SOUZA DOS SANTOS, a firma de:  
 - JAVÁ SOUZA DOS SANTOS  
 - dou fe. Em Test. da verdade.  
 Emol.: 4,62 TSNR: 0,00  
 ALESSANDRA PANTALEÃO CRUZ - Escrevente  
 Selo: 00012304191027021800549  
 Consulte em extra judicial: https://jus.br/consulta

25/04/2023

JAVÁ SOUZA DOS SANTOS

NOVA ARQUITETURA & URBANISMO  
CNPJ: 18.561.707/0001-32  
CPF: 886.283.882-49





**REPÚBLICA FEDERATIVA DO BRASIL**  
**CADASTRO NACIONAL DA PESSOA JURÍDICA**

NÚMERO DE INSCRIÇÃO <b>18.561.707/0001-32</b> MATRIZ	<b>COMPROVANTE DE INSCRIÇÃO E DE SITUAÇÃO CADASTRAL</b>	DATA DE ABERTURA <b>26/07/2013</b>
NOME EMPRESARIAL <b>NOVA ARQUITETURA &amp; URBANISMO LTDA</b>		
TÍTULO DO ESTABELECIMENTO (NOME DE FANTASIA) <b>NOVA ARQUITETURA &amp; URBANISMO</b>	PORTE <b>EPP</b>	
CÓDIGO E DESCRIÇÃO DA ATIVIDADE ECONÔMICA PRINCIPAL <b>71.11-1-00 - Serviços de arquitetura</b>		
CÓDIGO E DESCRIÇÃO DAS ATIVIDADES ECONÔMICAS SECUNDÁRIAS <b>41.20-4-00 - Construção de edifícios</b> <b>42.12-0-00 - Construção de obras de arte especiais</b> <b>42.13-8-00 - Obras de urbanização - ruas, praças e calçadas</b> <b>42.99-5-01 - Construção de instalações esportivas e recreativas</b> <b>42.99-5-99 - Outras obras de engenharia civil não especificadas anteriormente</b> <b>43.13-4-00 - Obras de terraplenagem</b> <b>43.19-3-00 - Serviços de preparação do terreno não especificados anteriormente</b> <b>43.21-5-00 - Instalação e manutenção elétrica</b> <b>43.22-3-01 - Instalações hidráulicas, sanitárias e de gás</b> <b>43.22-3-02 - Instalação e manutenção de sistemas centrais de ar condicionado, de ventilação e refrigeração</b> <b>43.30-4-01 - Impermeabilização em obras de engenharia civil</b> <b>43.30-4-02 - Instalação de portas, janelas, tetos, divisórias e armários embutidos de qualquer material</b> <b>43.30-4-03 - Obras de acabamento em gesso e estuque</b> <b>43.30-4-04 - Serviços de pintura de edifícios em geral</b> <b>43.30-4-05 - Aplicação de revestimentos e de resinas em interiores e exteriores</b> <b>43.30-4-99 - Outras obras de acabamento da construção</b> <b>43.99-1-01 - Administração de obras</b> <b>43.99-1-03 - Obras de alvenaria</b> <b>43.99-1-99 - Serviços especializados para construção não especificados anteriormente</b> <b>68.21-8-01 - Corretagem na compra e venda e avaliação de imóveis</b>		
CÓDIGO E DESCRIÇÃO DA NATUREZA JURÍDICA <b>206-2 - Sociedade Empresária Limitada</b>		
LOGRADOURO <b>ROD BR-210</b>	NÚMERO <b>0</b>	COMPLEMENTO <b>LOTE FLORESTA TROPICAL RUA COPAIBA N 125</b>
CEP <b>68.909-788</b>	BAIRRO/DISTRITO <b>LAGOA AZUL</b>	MUNICÍPIO <b>MACAPA</b>
UF <b>AP</b>	ENDEREÇO ELETRÔNICO <b>SOLIDEZCONTABILIDADE.AP@GMAIL.COM</b>	TELEFONE <b>(96) 8111-8627</b>
ENTE FEDERATIVO RESPONSÁVEL (EFR) *****		
SITUAÇÃO CADASTRAL <b>ATIVA</b>	DATA DA SITUAÇÃO CADASTRAL <b>20/01/2023</b>	
MOTIVO DE SITUAÇÃO CADASTRAL		
SITUAÇÃO ESPECIAL *****	DATA DA SITUAÇÃO ESPECIAL *****	

FUNDAÇÃO UNIVERSIDADE FEDERAL DO AMAPÁ

CONFERE COM O ORIGINAL

EM: 19/04/2023

Fundação Universidade Federal do Amapá  
 Arquiteto e Urbanista  
 Mat. SIAPE nº 300.030  
 UNIFAP

Assinatura  
*Samirando Brazão do Jesus*

Aprovado pela Instrução Normativa RFB nº 1.863, de 27 de dezembro de 2018.

Emitido no dia 18/04/2023 às 02:13:21 (data e hora de Brasília).

NOVA ARQUITETURA & URBANISMO  
 CNPJ: 18.561.707/0001-32  
 CPF: 886.283.882-49

Página: 1/2



MINISTÉRIO DA FAZENDA  
Secretaria da Receita Federal do Brasil  
Procuradoria-Geral da Fazenda Nacional

**CERTIDÃO NEGATIVA DE DÉBITOS RELATIVOS AOS TRIBUTOS FEDERAIS E À DÍVIDA  
ATIVA DA UNIÃO**

Nome: NOVA ARQUITETURA & URBANISMO LTDA  
CNPJ: 18.561.707/0001-32

Ressalvado o direito de a Fazenda Nacional cobrar e inscrever quaisquer dívidas de responsabilidade do sujeito passivo acima identificado que vierem a ser apuradas, é certificado que não constam pendências em seu nome, relativas a créditos tributários administrados pela Secretaria da Receita Federal do Brasil (RFB) e a inscrições em Dívida Ativa da União (DAU) junto à Procuradoria-Geral da Fazenda Nacional (PGFN).

Esta certidão é válida para o estabelecimento matriz e suas filiais e, no caso de ente federativo, para todos os órgãos e fundos públicos da administração direta a ele vinculados. Refere-se à situação do sujeito passivo no âmbito da RFB e da PGFN e abrange inclusive as contribuições sociais previstas nas alíneas 'a' a 'd' do parágrafo único do art. 11 da Lei nº 8.212, de 24 de julho de 1991.

A aceitação desta certidão está condicionada à verificação de sua autenticidade na Internet, nos endereços <<http://rfb.gov.br>> ou <<http://www.pgfn.gov.br>>.

Certidão emitida gratuitamente com base na Portaria Conjunta RFB/PGFN nº 1.751, de 2/10/2014.  
Emitida às 02:26:37 do dia 18/04/2023 <hora e data de Brasília>.  
Válida até 15/10/2023.

Código de controle da certidão: **9DE4.BC7B.DFBB.F58E**  
Qualquer rasura ou emenda invalidará este documento.



NOVA ARQUITETURA & URBANISMO  
CNPJ: 18.561.707/0001-32  
CPF: 886.283.882-49

Voltar

Imprimir

**CAIXA**  
CAIXA ECONÔMICA FEDERAL**Certificado de Regularidade  
do FGTS - CRF**

**Inscrição:** 18.561.707/0001-32  
**Razão Social:** NOVA ARQUITETURA E URBANISMO LTDA ME  
**Endereço:** AV MAE LUZIA 1083 LETRA B / JULIAO RAMOS / MACAPA / AP / 68908-160

A Caixa Econômica Federal, no uso da atribuição que lhe confere o Art. 7, da Lei 8.036, de 11 de maio de 1990, certifica que, nesta data, a empresa acima identificada encontra-se em situação regular perante o Fundo de Garantia do Tempo de Serviço - FGTS.

O presente Certificado não servirá de prova contra cobrança de quaisquer débitos referentes a contribuições e/ou encargos devidos, decorrentes das obrigações com o FGTS.

**Validade:** 17/04/2023 a 16/05/2023

**Certificação Número:** 2023041701455956155810

Informação obtida em 18/04/2023 02:23:26

A utilização deste Certificado para os fins previstos em Lei esta condicionada a verificação de autenticidade no site da Caixa:  
**www.caixa.gov.br**

FUNDAÇÃO UNIVERSIDADE FEDERAL DO AMAPÁ

CONFERE COM O ORIGINAL

EM: 19/04/2023

Assinatura

Roberto Bezerra de Araújo  
Arquiteto e Urbanista  
MTR - OAB nº 2001330NOVA ARQUITETURA & URBANISMO  
CNPJ: 18.561.707/0001-32  
CPF: 886.283.882-49



PODER JUDICIÁRIO  
JUSTIÇA DO TRABALHO

### CERTIDÃO NEGATIVA DE DÉBITOS TRABALHISTAS

Nome: NOVA ARQUITETURA & URBANISMO LTDA (MATRIZ E FILIAIS)  
CNPJ: 18.561.707/0001-32  
Certidão n°: 16177112/2023  
Expedição: 18/04/2023, às 02:30:47  
Validade: 15/10/2023 - 180 (cento e oitenta) dias, contados da data de sua expedição.

Certifica-se que NOVA ARQUITETURA & URBANISMO LTDA (MATRIZ E FILIAIS), inscrito(a) no CNPJ sob o n° 18.561.707/0001-32, NÃO CONSTA como inadimplente no Banco Nacional de Devedores Trabalhistas. Certidão emitida com base nos arts. 642-A e 883-A da Consolidação das Leis do Trabalho, acrescentados pelas Leis ns.º 12.440/2011 e 13.467/2017, e no Ato 01/2022 da CGJT, de 21 de janeiro de 2022. Os dados constantes desta Certidão são de responsabilidade dos Tribunais do Trabalho.

No caso de pessoa jurídica, a Certidão atesta a empresa em relação a todos os seus estabelecimentos, agências ou filiais.

A aceitação desta certidão condiciona-se à verificação de sua autenticidade no portal do Tribunal Superior do Trabalho na Internet (<http://www.tst.jus.br>).

Certidão emitida gratuitamente.

#### INFORMAÇÃO IMPORTANTE

Do Banco Nacional de Devedores Trabalhistas constam os dados necessários à identificação das pessoas naturais e jurídicas inadimplentes perante a Justiça do Trabalho quanto às obrigações estabelecidas em sentença condenatória transitada em julgado ou em acordos judiciais trabalhistas, inclusive no concernente aos recolhimentos previdenciários, a honorários, a custas, a emolumentos ou a recolhimentos determinados em lei; ou decorrentes de execução de acordos firmados perante o Ministério Público do Trabalho, Comissão de Conciliação Prévia ou demais títulos que, por disposição legal, contiver força executiva.

FUNDAÇÃO UNIVERSIDADE FEDERAL DO AMAPÁ

CONFERE COM O ORIGINAL

EM: 19/04/2023

Assinatura

Dúvidas e sugestões: [cnadt@tst.jus.br](mailto:cnadt@tst.jus.br)

NOVA ARQUITETURA & URBANISMO  
CNPJ: 18.561.707/0001-32  
CPF: 886.283.882-49



# PREFEITURA MUNICIPAL DE MACAPÁ

Rua PROCOPIO ROLA, nº 166 CENTRO - CEP - Macapá

Email: Fone:

Folha Nº \_\_\_\_\_

Funcionário \_\_\_\_\_

## BOLETIM DE CADASTRO ECONÔMICO

Código Cadastro:1318181      Insc Estadual:      Insc Municipal:98402916131  
 Razão Social:NOVA ARQUITETURA & URBANISMO LTDA - ME      Dt.Inclusão:  
 Nome Fantasia:NOVA ARQUITETURA & URBANISMO      CPF/CNPJ:18.561.707/0001-32  
 Tipo Estabelecimento:      Junta Comercial:      Dt.Encerramento:      Dt.Abertura:26/07/2013  
 Situação:ATIVO      N° Proc. Baixa:

### Localização

Logradouro:Rua MÃE LUZIA      Nº: 1083  
 Bairro:LAGUINHO  
 Cidade: Macapá      CEP: 68908-160      Complemento: LETRA B

### Atividade Econômica

Principal: 7111100-SERVIÇOS DE ARQUITETURA  
 Secundárias:

### CNAE Empresa

Principal:  
 Secundárias:

### Sócios

CPF/CNPJ:18.561.707/0001-32      Nome:NOVA ARQUITETURA & URBANISMO LTDA - ME  
 Tipo:SÓCIO      Percentual:0%      Data Início:26/07/2013  
 CPF/CNPJ:991.700.432-72      Nome:ENIELSON DA SILVA ALMEIDA  
 Tipo:SÓCIO      Percentual: 100%      Data Início:26/07/2013

### Contador

CPF/CNPJ:.-      Nome/Razão Social:  
 Características

% Desconto Alvara: 10%  
 ALVARÁ AMBIENTAL: NÃO  
 ALVARÁ DE BOMBEIRO: NÃO  
 Alvará Horário Espec: NÃO  
 ALVARÁ V. SANITÁRIA: NÃO  
 Atividade - Alvará: Instalação E Manutenção De Sistemas Centrais De Ar Condicionado, De Ve UFM:247.00  
 Capital Inicial: 800.00  
 CÓDIGO OBJETO: 1318181  
 Data de Abertura: 26/07/2013  
 Detalh. Hora de Func: Sem Informação  
 Domingo:  
 Estabelecido: Sim  
 Feriado:  
 Nº de Funcionários: 0.00  
 Nº Junta Comercial: 16200116570  
 OUTROS: NÃO  
 Regime Especial: Empresa de Pequeno Porte (EPP)  
 Sábado:  
 Seg. a Quinta:  
 Setor Venc. ISS Fixo: Anual  
 Tipo de Cadastro: Sede/Matriz



# PREFEITURA MUNICIPAL DE MACAPÁ

Rua PROCOPIO ROLA, nº 166 CENTRO - CEP - Macapá

Email: Fone:

Folha Nº \_\_\_\_\_

Funcionário \_\_\_\_\_

## BOLETIM DE CADASTRO ECONÔMICO

Código Cadastro:1318181

Insc Estadual:

Insc Municipal:98402916131

Razão Social:NOVA ARQUITETURA & URBANISMO LTDA - ME

Dt.Inclusão:

Nome Fantasia:NOVA ARQUITETURA & URBANISMO

CPF/CNPJ:18.561.707/0001-32

Tipo Estabelecimento:

Junta Comercial:

Dt.Encerramento:

Dt.Abertura:26/07/2013

Situação:ATIVO

Nº Proc. Baixa:

### Localização

Logradouro:Rua MÃE LUZIA

Nº: 1083

Bairro:LAGUINHO

Cidade: Macapá

CEP: 68908-160

Complemento: LETRA B

### Características

Tipo de Empresa: Prestador de Serviço

Tipo ISS: 03 - Sobre Faturamento

Uso do Solo: NÃO

*MB*

*Handwritten signatures and initials in blue ink.*





PREFEITURA MUNICIPAL DE MACAPÁ

Página: 1/1

Rua PROCOPIO ROLA, nº, CENTRO - -  
Email: Fone:

Nº: 17984/2023

CERTIDÃO POSITIVA DE TRIBUTOS MUNICIPAIS - MOBILIÁRIA



0186901318181202321420266

NOME NOVA ARQUITETURA & URBANISMO LTDA - ME		CÓDIGO DO CADASTRO 1318181
CPF/CNPJ 18.561.707/0001-32	RG/INSCR. ESTADUAL	INSCRIÇÃO MUNICIPAL 98402916131
MATRICULA	QUADRA	LOTE
ENDEREÇO Rua MÃE LUZIA - 1083 - Complemento: LETRA B - Bairro: LAGUINHO - Macapá/AP - 68908160		
FINALIDADE Licitação		
OBSERVAÇÃO:  Cód. Cadastro:1318181, Tributo:Tx. Fiscaliz. Loc. Func., Ano:, 2014, 2015, 2016, 2017, 2023 Cód. Cadastro:1318181, Tributo:Parcelamento, Ano:, 2023		

Emissão: 26/04/2023.

Impressão: 26/04/2023.

Validade: 26/05/2023

Observações

CERTIFICO, para os devidos fins, a pedido via internet, que revendo os assentamentos existentes nesta Seção, deles verifiquei constar que o contribuinte acima descrito, POSSUI DIVIDA VENCIDA com o Erário Municipal, até a presente data, relativamente ao Tributos Municipais. ATENÇÃO : Fica ressalvado o direito da Fazenda Municipal exigir a qualquer tempo, créditos tributários que venham a ser apurados.

A certidão somente terá validade quando não apresentar rasuras, emendas, ou borrões, ficando condicionada a veracidade da mesma, exclusivamente, pelo aceitante no endereço eletrônico: <http://www.tributosnet.com.br/macapa/portal>



PODER JUDICIÁRIO

TRIBUNAL DE JUSTIÇA DO ESTADO DO AMAPÁ

Rua General Rondon, 1295, Centro, Macapá - Amapá - Brasil

## CERTIDÃO FALÊNCIA/RECUPERAÇÃO JUDICIAL

Incluídos os processos da Auditoria Militar

Com exceção de processos de execução penal tramitando do SEEU

VALIDADE DE 90 (NOVENTA) DIAS

CERTIFICO, revendo os registros de distribuição desde 05/10/1991 até a presente data, que em desfavor de:

NOVA ARQUITETURA & URBANISMO

Nascimento

CNPJ 18.561.707/0001-32

RG AP

NADA CONSTA

MACAPÁ-AP, 18/04/2023 02:34

Observações:

- certidão expedida gratuitamente via Internet, de acordo com Ato Conjunto nº 310/2014-GP/CGJ (Estadual - 1º e 2º graus);
- as informações do CNPJ são de responsabilidade do solicitante da Certidão, devendo a titularidade ser conferida pelo interessado e destinat.
- a autenticidade desta Certidão poderá ser confirmada no site do Tribunal de Justiça do Estado do Amapá ([www.tjap.jus.br](http://www.tjap.jus.br))
- esta certidão tem a mesma validade da emitida diretamente no protocolo da Justiça do Amapá, ressalvada a obrigatoriedade do destinatário co
- o código de rastreio para validação deste documento é 110185360CJ

FUNDAÇÃO UNIVERSIDADE FEDERAL DO AMAPÁ

CONFERE COM O ORIGINAL

EM: 19/04/2023

Assinatura

NOVA ARQUITETURA & URBANISMO  
CNPJ: 18.561.707/0001-32  
CPF: 886.283.882-49

ⓘ Prezado(a), informamos que os dados inseridos para solicitação de processo ou serviços a Junta Comercial são de inteira responsabilidade de quem os informa.

## Q Livro Digital - Consultar Solicitação

Protocolo Livro Digital:

23/009.992-1

Q Pesquisar



Não sou um robô

reCAPTCHA  
Privacidade - Termos

*UP*

Dados:

Protocolo:	23/009.992-1
Nome Empresa:	NOVA ARQUITETURA & URBANISMO LTDA-EPP
CNPJ:	18.561.707/0001-32
NIRE:	1620011657-0
1ª Aprovação:	26/07/2013
Município:	MACAPA

ⓘ O Processo informado encontra-se em análise.

← Voltar

*Buscador*

*[Handwritten signatures and marks]*

DIÁRIO

Data	Classificação	Descrição	Histórico	Débito	Crédito
'06/2022	2.1.02.01.0001.0001	FORNECEDORES DIVERSOS	TRANSPORTE MERCADORIA PARA REVENDA	41.666,66	41.666,66
			TOTAL DO DIA	41.666,66	41.666,66
			TOTAL DO MÊS	41.666,66	41.666,66
'07/2022	1.1.03.01.0002	INSUMOS (MATERIAIS DIRETOS)	MERCADORIA PARA REVENDA	41.666,66	
'07/2022	2.1.02.01.0001.0001	FORNECEDORES DIVERSOS	MERCADORIA PARA REVENDA		41.666,66
			TOTAL DO DIA	41.666,66	41.666,66
			TOTAL DO MÊS	41.666,66	41.666,66
'08/2022	1.1.03.01.0002	INSUMOS (MATERIAIS DIRETOS)	MERCADORIA PARA REVENDA	41.666,66	
'08/2022	2.1.02.01.0001.0001	FORNECEDORES DIVERSOS	MERCADORIA PARA REVENDA		41.666,66
			TOTAL DO DIA	41.666,66	41.666,66
			TOTAL DO MÊS	41.666,66	41.666,66
'09/2022	1.1.03.01.0002	INSUMOS (MATERIAIS DIRETOS)	MERCADORIA PARA REVENDA	41.666,66	
'09/2022	2.1.02.01.0001.0001	FORNECEDORES DIVERSOS	MERCADORIA PARA REVENDA		41.666,66
			TOTAL DO DIA	41.666,66	41.666,66
			TOTAL DO MÊS	41.666,66	41.666,66
'10/2022	1.1.03.01.0002	INSUMOS (MATERIAIS DIRETOS)	MERCADORIA PARA REVENDA	41.666,66	
'10/2022	2.1.02.01.0001.0001	FORNECEDORES DIVERSOS	MERCADORIA PARA REVENDA		41.666,66
			TOTAL DO DIA	41.666,66	41.666,66
			TOTAL DO MÊS	41.666,66	41.666,66
'11/2022	1.1.03.01.0002	INSUMOS (MATERIAIS DIRETOS)	MERCADORIA PARA REVENDA	41.666,66	
'11/2022	2.1.02.01.0001.0001	FORNECEDORES DIVERSOS	MERCADORIA PARA REVENDA		41.666,66
			TOTAL DO DIA	41.666,66	41.666,66
'11/2022	3.1.02.01.0052	MATERIAL DE CONSUMO	CUSTO DO MATERIAL CONSUMIDO	450.900,00	
'11/2022	1.1.03.01.0002	INSUMOS (MATERIAIS DIRETOS)	CUSTO DO MATERIAL CONSUMIDO		450.900,00
			TOTAL DO DIA	450.900,00	450.900,00
			TOTAL DO MÊS	492.566,66	492.566,66
'12/2022	2.1.02.01.0001.0001	FORNECEDORES DIVERSOS	PAGTO DE FORNECEDOR	450.000,00	
'12/2022	1.1.01.02.0002	BANCO DO BRASIL S/A C/C	PAGTO DE FORNECEDOR		450.000,00
			TOTAL DO DIA	450.000,00	450.000,00
'12/2022	1.1.03.01.0002	INSUMOS (MATERIAIS DIRETOS)	MERCADORIA PARA REVENDA	42.000,00	
'12/2022	2.1.02.01.0001.0001	FORNECEDORES DIVERSOS	MERCADORIA PARA REVENDA		42.000,00
			TOTAL DO DIA	42.000,00	42.000,00
'12/2022	3.1.02.04.0001	DEPRECIÇÕES E AMORTIZAÇÕES	DEPRECIÇÃO DE VEICULOS	10.000,00	
'12/2022	1.2.03.04.0001	(-) DEPREC.DE VEÍCULOS	DEPRECIÇÃO DE VEICULOS		10.000,00
'12/2022	3.1.02.04.0001	DEPRECIÇÕES E AMORTIZAÇÕES	DEPRECIÇÃO DE MOVEIS E UTENSÍLIOS	6.000,00	
'12/2022	1.2.03.04.0002	(-) DEPREC.DE MÓVEIS E UTENSÍLIOS	DEPRECIÇÃO DE MOVEIS E UTENSÍLIOS		6.000,00
'12/2022	3.1.02.04.0001	DEPRECIÇÕES E AMORTIZAÇÕES	DEPRECIÇÃO DE MAQUINAS E EQUIPAMENTOS	3.000,00	
'12/2022	1.2.03.04.0007	(-) DEPREC.DE MÁQUINAS E EQUIPAMENTOS	DEPRECIÇÃO DE MAQUINAS E EQUIPAMENTOS		3.000,00
'12/2022	3.1.02.04.0001	DEPRECIÇÕES E AMORTIZAÇÕES	DEPRECIÇÃO DE EQUIPAMENTO DE INFORMATICA	1.300,00	
'12/2022	1.2.03.04.0004	(-) DEPREC.DE EQUIPAMENTOS DE INFORMATICA	DEPRECIÇÃO DE EQUIPAMENTO DE INFORMATICA		1.300,00
'12/2022	3.2.03.01.0001	DESPESAS BANCÁRIAS	DESPESAS FINANCEIRAS	5.612,00	
'12/2022	1.1.01.02.0002	BANCO DO BRASIL S/A C/C	DESPESAS FINANCEIRAS		5.612,00
'12/2022	1.1.01.03.0001	CONTAMAX EMPRESARIAL	APLICAÇÃO BB	1.200.000,00	
'12/2022	1.1.01.02.0002	BANCO DO BRASIL S/A C/C	APLICAÇÃO BB		1.200.000,00
			TOTAL DO DIA	1.225.912,00	1.225.912,00
'12/2022	5.1.01.02.0001	RESULTADO LÍQUIDO DO EXERCÍCIO	ZERAMENTO	450.900,00	
'12/2022	3.1.02.01.0052	MATERIAL DE CONSUMO	ZERAMENTO		450.900,00
'12/2022	5.1.01.02.0001	RESULTADO LÍQUIDO DO EXERCÍCIO	ZERAMENTO	190.000,00	
'12/2022	3.1.02.04.0001	ALUGUEL DE EQUIPAMENTOS	ZERAMENTO		190.000,00
			TRANSPORTE	640.900,00	640.900,00

DIÁRIO

Data	Classificação	Descrição	Histórico	Débito	Crédito
12/2022	5.1.01.02.0001	RESULTADO LÍQUIDO DO EXERCÍCIO	TRANSPORTE	640.900,00	640.900,00
12/2022	3.1.02.04.0001	COMBUSTÍVEIS E LUBRIFICANTES	ZERAMENTO	30.400,00	30.400,00
12/2022	5.1.01.02.0001	RESULTADO LÍQUIDO DO EXERCÍCIO	ZERAMENTO	20.300,00	20.300,00
12/2022	3.1.02.04.0001	DEPRECIações E AMORTIZações	ZERAMENTO	9.540,00	9.540,00
12/2022	5.1.01.02.0001	RESULTADO LÍQUIDO DO EXERCÍCIO	ZERAMENTO	780.000,00	780.000,00
12/2022	3.1.02.04.0001	ENERGIA ELÉTRICA	ZERAMENTO	48.000,00	48.000,00
12/2022	5.1.01.02.0001	RESULTADO LÍQUIDO DO EXERCÍCIO	ZERAMENTO	5.612,00	5.612,00
12/2022	3.2.03.01.0001	DESPESAS BANCARIAS	ZERAMENTO	2.100.000,00	2.100.000,00
12/2022	4.1.01.03.0002	PRESTAÇÃO DE SERVIÇOS A PRAZO	ZERAMENTO	565.248,00	565.248,00
12/2022	5.1.01.02.0001	RESULTADO LÍQUIDO DO EXERCÍCIO	ZERAMENTO	565.248,00	565.248,00
12/2022	2.4.02.05.0001	LUCRO DO EXERCÍCIO	ZERAMENTO	4.765.248,00	4.765.248,00
12/2022	2.4.02.05.0001	LUCRO DO EXERCÍCIO	ZERAMENTO	6.483.160,00	6.483.160,00
12/2022	2.4.02.03.0003	RESERVAS DE LUCROS	ZERAMENTO		
TOTAL DO DIA					
TOTAL DO MÊS					

4CAPA, 31 de Dezembro de 2022

VÁ SOUZA DOS SANTOS  
 CÍCIO TITULAR  
 F: 886.283.882-49

KAILO VINÍCIUS DOS SANTOS SILVA  
 Reg. no CRC - AP sob o No. 002520  
 CPF: 943.073.422-91

*(Handwritten signatures and marks)*

COEFICIENTES DE ANÁLISES EM 31/12/2022

eficiente	Fórmula	Valor	Resultado
<b>Índice de Liquidez Geral</b>	Ativo Circulante + Realizável Longo Prazo	1.255.881,26 + 0,00	24,95
	Passivo Circulante + Passivo Não-Circulante	50.333,26 + 0,00	
<b>Índice de Liquidez Corrente</b>	Ativo Circulante	1.255.881,26	24,95
	Passivo Circulante	50.333,26	
<b>Índice de Liquidez Seca</b>	Ativo Circulante - Estoque	1.255.881,26 - 49.433,26	0,85
	Passivo Circulante	1.415.581,26	
<b>Índice de Liquidez Imediata</b>	Disponível	1.206.448,00	23,97
	Passivo Circulante	50.333,26	
<b>Índice de Solvência Geral</b>	Ativo	1.415.581,26	28,12
	Passivo Circulante + Passivo Não-Circulante	50.333,26 + 0,00	
<b>Capital Circulante Líquido</b>	Ativo Circulante - Passivo Circulante	1.255.881,26 - 50.333,26	1.205.548,00
<b>Índice de Endividamento Geral</b>	Passivo Circulante + Passivo Não-Circulante	50.333,26 + 0,00	0,04
	Passivo Total	1.415.581,26	

AVA SOUZA DOS SANTOS:8862838849  
Assinado de forma digital por JAVA SOUZA DOS SANTOS:8862838849  
Data: 2023.04.27 08:38:11 -03'00'

AVA SOUZA DOS SANTOS  
TITULAR  
F: 886.283.882-49

KAIO VINICIUS DOS SANTOS SILVA:94307342291  
Assinado de forma digital por KAIO VINICIUS DOS SANTOS SILVA:94307342291  
Data: 2023.04.27 08:38:37 -03'00'

KAIO VINICIUS DOS SANTOS SILVA  
Reg. no CRC - AP sob o No. 002520  
CPF: 943.073.422-91

**CONSELHO REGIONAL DE CONTABILIDADE - AP****CERTIDÃO DE REGULARIDADE PROFISSIONAL**

O **CONSELHO REGIONAL DE CONTABILIDADE - AP** CERTIFICA que o profissional identificado no presente documento encontra-se em situação **REGULAR** neste Regional, apto ao exercício da atividade contábil nesta data, de acordo com as suas prerrogativas profissionais, conforme estabelecido no art. 25 e 26 do Decreto-Lei n.º 9.295/46.

Informamos que a presente certidão não quita nem invalida quaisquer débitos ou infrações que, posteriormente, venham a ser apurados contra o titular deste registro, bem como não atesta a regularidade dos trabalhos técnicos elaborados pelo profissional da Contabilidade.

**CONSELHO REGIONAL DE CONTABILIDADE AP**

Certidão n.º: AP/2023/00000379  
Nome: KAIO VINICIUS DOS SANTOS SILVA CPF: 943.073.422-91  
CRC/UF n.º AP-002520/O Categoria: CONTADOR  
Validade: 25/07/2023  
Finalidade: LIVRO DIÁRIO  
Livro: LIVRO DIARIO  
Nº 1 / Exercício: 2022

Confirme a existência deste documento na página [crcap.org.br](http://crcap.org.br), mediante número de controle a seguir:

CPF : 943.073.422-91 Controle : 1213.1468.1782.2096

Livro Diário

Número: 1                      Folha: 9

Contém este livro 9 folhas numeradas do No. 1 ao 9  
reproduzidas através de processamento eletrônico de dados, que  
serviu de Livro Diário da empresa abaixo descrita no período de  
1/01/2022 a 31/12/2022.

Nome da Empresa.....: NOVA ARQUITETURA & URBANISMO LTDA

Ramo.....: Serviços de arquitetura

Endereço.....: ROD BR-210, S/Nº

Complemento.....: LOTE FLORESTA TROPICAL RUA COP

Bairro.....: LAGOA AZUL

Município.....: MACAPÁ

Estado.....: AP



Inscrição no CNPJ...: 18.561.707/0001-32

Inscrição Estadual.: 030468248

Registro na junta...: 16200116570 Data registro: 25/04/2023

Inscrição Municipal: 98402916131

Contém esta encadernação de formulários contínuos, 09 página(s) numeradas seguidamente  
de acordo com o processo eletrônico de dados totalmente escrituradas, de 0001 a 0009 e que  
serviu de Livro Diário de número 01 na forma do parágrafo 1º. (primeiro), artigo 6º  
(sexto) e artigo 7º (setimo) do decreto lei número 64.567/69, em substituição ao Livro  
Diário copiativo, onde estão registradas todas as operações realizadas pela empresa  
qualificada, no período de 01/01/2022 a 31/12/2022.

MACAPÁ, 31/12/2022

\_\_\_\_\_  
AVÂ SOUZA DOS SANTOS  
SÓCIO TITULAR  
CPF: 886.283.882-49

\_\_\_\_\_  
KAIO VINICIUS DOS SANTOS SILVA  
Reg. no CRC - AP sob o No. 002520  
CPF: 943.073.422-91





Livro Diário

Número: 1 Folha: 1

Contém este livro 9 folhas numeradas do No. 1 ao 9  
digitadas através de processamento eletrônico de dados, que  
servirá de Livro Diário da empresa abaixo descrita no período de  
1/01/2022 a 31/12/2022.

Nome da Empresa.....: NOVA ARQUITETURA & URBANISMO LTDA

Atividade.....: Serviços de arquitetura

Endereço.....: ROD BR-210, S/Nº

Complemento.....: LOTE FLORESTA TROPICAL RUA COP

Bairro.....: LAGOA AZUL

Município.....: MACAPÁ

Estado.....: AP

Inscrição no CNPJ...: 18.561.707/0001-32

Inscrição Estadual.: 030468248

Registro na junta...: 16200116570 Data registro: 25/04/2023

Inscrição Municipal: 98402916131

Contém esta encadernação de formulários contínuos, 09 página(s) numeradas seguidamente  
pelo processo eletrônico de dados totalmente escrituradas, de 0001 a 0009 e que  
servirá de Livro Diário de número 01 na forma do parágrafo 1º. (primeiro), artigo 6º  
sexto) e artigo 7º (setimo) do decreto lei número 64.567/69, em substituição ao Livro  
diário copiativo, onde estão registradas todas as operações realizadas pela empresa  
empresária qualificada, no período de 01/01/2022 a 31/12/2022.

MACAPÁ, 31/12/2022

\_\_\_\_\_  
KAIKO SOUZA DOS SANTOS  
SÓCIO TITULAR  
CPF: 886.283.882-49

\_\_\_\_\_  
KAIKO VINÍCIUS DOS SANTOS SILVA  
Reg. no CRC - AP sob o No. 002520  
CPF: 943.073.422-91



DIÁRIO

Data	Classificação	Descrição	Histórico	Débito	Crédito
01/2022	1.1.01.02.0002	BANCO DO BRASIL S/A C/C	CAPITAL SOCIAL	800.000,00	
01/2022	2.4.01.01.0001	CAPITAL SOCIAL REALIZADO	CAPITAL SOCIAL		800.000,00
01/2022	1.2.03.01.0001	VEÍCULOS	COMPRA DE VEICULO	50.000,00	
01/2022	1.1.01.02.0002	BANCO DO BRASIL S/A C/C	COMPRA DE VEICULO		50.000,00
01/2022	1.2.03.01.0002	MÓVEIS E UTENSÍLIOS	COMPRA DE MOVEIS E UTENSILIOS	60.000,00	
01/2022	1.1.01.02.0002	BANCO DO BRASIL S/A C/C	COMPRA DE MOVEIS E UTENSILIOS		60.000,00
01/2022	1.2.03.01.0004	EQUIPAMENTOS DE INFORMÁTICA	COMPRA DE EQUIP DE INFORMATICA	10.000,00	
01/2022	1.1.01.02.0002	BANCO DO BRASIL S/A C/C	COMPRA DE EQUIP DE INFORMATICA		10.000,00
01/2022	1.2.03.01.0007	MÁQUINAS E EQUIPAMENTOS	COMPRA DE MAQUINAS E EQUIP.	60.000,00	
01/2022	1.1.01.02.0002	BANCO DO BRASIL S/A C/C	COMPRA DE MAQUINAS E EQUIP.		60.000,00
			TOTAL DO DIA	980.000,00	980.000,00
01/2022	1.1.03.01.0002	INSUMOS (MATERIAIS DIRETOS)	MERCADORIA PARA REVENDA	41.666,66	
01/2022	2.1.02.01.0001.0001	FORNECEDORES DIVERSOS	MERCADORIA PARA REVENDA		41.666,66
			TOTAL DO DIA	41.666,66	41.666,66
01/2022	3.2.01.03.0001	ALUGUEL	DESPEZA COM ALUGUEL	48.000,00	
01/2022	1.1.01.02.0002	BANCO DO BRASIL S/A C/C	DESPEZA COM ALUGUEL		48.000,00
			TOTAL DO DIA	48.000,00	48.000,00
			TOTAL DO MÊS	1.069.666,66	1.069.666,66
02/2022	1.1.03.01.0002	INSUMOS (MATERIAIS DIRETOS)	MERCADORIA PARA REVENDA	41.666,66	
02/2022	2.1.02.01.0001.0001	FORNECEDORES DIVERSOS	MERCADORIA PARA REVENDA		41.666,66
			TOTAL DO DIA	41.666,66	41.666,66
02/2022	3.1.02.04.0001	ALUGUEL DE EQUIPAMENTOS	DESPEZA COM EQUIPAMENTO	190.000,00	
02/2022	1.1.01.02.0002	BANCO DO BRASIL S/A C/C	DESPEZA COM EQUIPAMENTO		190.000,00
			TOTAL DO DIA	190.000,00	190.000,00
			TOTAL DO MÊS	231.666,66	231.666,66
03/2022	1.1.03.01.0002	INSUMOS (MATERIAIS DIRETOS)	MERCADORIA PARA REVENDA	41.666,66	
03/2022	2.1.02.01.0001.0001	FORNECEDORES DIVERSOS	MERCADORIA PARA REVENDA		41.666,66
			TOTAL DO DIA	41.666,66	41.666,66
03/2022	3.1.02.04.0001	COMBUSTÍVEIS E LUBRIFICANTES	DESPEZA COM COMBUSTIVEL	30.400,00	
03/2022	1.1.01.02.0002	BANCO DO BRASIL S/A C/C	DESPEZA COM COMBUSTIVEL		30.400,00
03/2022	3.1.02.04.0001	ENERGIA ELÉTRICA	DESPEZA COM ENERGIA ELETTRICA	9.540,00	
03/2022	1.1.01.02.0002	BANCO DO BRASIL S/A C/C	DESPEZA COM ENERGIA ELETTRICA		9.540,00
			TOTAL DO DIA	39.940,00	39.940,00
			TOTAL DO MÊS	81.606,66	81.606,66
04/2022	1.1.03.01.0002	INSUMOS (MATERIAIS DIRETOS)	MERCADORIA PARA REVENDA	41.666,66	
04/2022	2.1.02.01.0001.0001	FORNECEDORES DIVERSOS	MERCADORIA PARA REVENDA		41.666,66
			TOTAL DO DIA	41.666,66	41.666,66
04/2022	3.1.02.04.0001	SERV.DE TERCEIROS P.FÍSICA - AUTÔNOMOS	DESPEZA COM PESSOAL	780.000,00	
04/2022	1.1.01.02.0002	BANCO DO BRASIL S/A C/C	DESPEZA COM PESSOAL		780.000,00
			TOTAL DO DIA	780.000,00	780.000,00
			TOTAL DO MÊS	821.666,66	821.666,66
05/2022	1.1.03.01.0002	INSUMOS (MATERIAIS DIRETOS)	MERCADORIA PARA REVENDA	41.666,66	
05/2022	2.1.02.01.0001.0001	FORNECEDORES DIVERSOS	MERCADORIA PARA REVENDA		41.666,66
			TOTAL DO DIA	41.666,66	41.666,66
05/2022	1.1.01.02.0002	BANCO DO BRASIL S/A C/C	RECEITA DE PRESTAÇÃO DE SERVIÇO	2.100.000,00	
05/2022	4.1.01.03.0002	PRESTAÇÃO DE SERVIÇOS A PRAZO	RECEITA DE PRESTAÇÃO DE SERVIÇO		2.100.000,00
			TOTAL DO DIA	2.100.000,00	2.100.000,00
			TOTAL DO MÊS	2.141.666,66	2.141.666,66
06/2022	1.1.03.01.0002	INSUMOS (MATERIAIS DIRETOS)	MERCADORIA PARA REVENDA	41.666,66	
			TRANSPORTE	41.666,66	



**Conselho de Arquitetura e Urbanismo  
do Brasil**  
CERTIDÃO DE REGISTRO E QUITAÇÃO PESSOA JURIDICA  
Lei Nº 12378 de 31 de Dezembro de 2010

**CERTIDÃO DE REGISTRO E QUITAÇÃO PESSOA  
JURIDICA**

**Nº 000000819737**



20230000819737

## CERTIDÃO DE REGISTRO E QUITAÇÃO PESSOA JURIDICA

Validade: 17/04/2023 - 01/05/2023

CERTIFICAMOS que a Empresa mencionada encontra-se registrada neste Conselho, nos Termos da Lei 12.378/10, de 31/12/2010, conforme os dados impressos nesta certidão. CERTIFICAMOS, ainda, que a Empresa não se encontra em débito com o Conselho de Arquitetura e Urbanismo - CAU, estando habilitada a exercer suas atividades, circunscrita à(s) atribuição(ões) de seu(s) responsável(veis) técnico(s)

### INFORMAÇÕES DO REGISTRO

**Razão Social:** NOVA ARQUITETURA & URBANISMO LTDA

**Data do Ato Constitutivo:**

**Data da Última Atualização do Ato Constitutivo:**

**Data de Registro:** 07/10/2013

**Registro CAU :** PJ24227-6

**CNPJ:** 18.561.707/0001-32

**Objeto Social:** Principal: - Serviços de Arquitetura; Secundários: - Serviços de Engenharia; - Serviços de Desenho Técnico relacionados à arquitetura e engenharia; - Atividades Técnicas não especificadas anteriormente; - Construção de edifícios, residências, instalações esportivas e recreativas; - Instalações de rede elétrica, hidráulica, sanitária, ar condicionado; - Obras de acabamento da construção; - Obras de alvenaria.

### Atividades econômicas:

- ATIVIDADES TÉCNICAS RELACIONADAS À ENGENHARIA E ARQUITETURA NÃO ESPECIFICADAS ANTERIORMENTE
- CONSTRUÇÃO DE EDIFÍCIOS
- CONSTRUÇÃO DE INSTALAÇÕES ESPORTIVAS E RECREATIVAS
- CONSTRUÇÃO DE OBRAS-DE-ARTE ESPECIAIS
- IMPERMEABILIZAÇÃO EM OBRAS DE ENGENHARIA CIVIL
- INSTALAÇÃO DE PORTAS, JANELAS, TETOS, DIVISÓRIAS E ARMÁRIOS EMBUTIDOS DE QUALQUER MATERIAL
- INSTALAÇÃO E MANUTENÇÃO DE SISTEMAS CENTRAIS DE AR CONDICIONADO, DE VENTILAÇÃO E REFRIGERAÇÃO
- INSTALAÇÃO E MANUTENÇÃO ELÉTRICA
- INSTALAÇÕES HIDRÁULICAS, SANITÁRIAS E DE GÁS
- OBRAS DE ACABAMENTO EM GESSO E ESTUQUE
- OBRAS DE ALVENARIA
- OUTRAS ATIVIDADES DE SERVIÇOS PRESTADOS PRINCIPALMENTE ÀS EMPRESAS NÃO ESPECIFICADAS ANTERIORMENTE
- OUTRAS OBRAS DE ACABAMENTO DA CONSTRUÇÃO
- OUTRAS OBRAS DE ENGENHARIA CIVIL NÃO ESPECIFICADAS ANTERIORMENTE
- SERVIÇOS DE ARQUITETURA
- SERVIÇOS DE DESENHO TÉCNICO RELACIONADOS À ARQUITETURA E ENGENHARIA
- SERVIÇOS DE ENGENHARIA
- SERVIÇOS DE PINTURA DE EDIFÍCIOS EM GERAL
- SERVIÇOS DE PREPARAÇÃO DO TERRENO NÃO ESPECIFICADOS ANTERIORMENTE
- SERVIÇOS ESPECIALIZADOS PARA CONSTRUÇÃO NÃO ESPECIFICADOS ANTERIORMENTE

**Capital social:** R\$ 80.000,00

**Última atualização do capital:** 17/07/2013

### RESPONSÁVEIS TÉCNICOS

**Nome:** LEONARDO SANTANA DE SOUZA JUNIOR

**Título:**

NOVA ARQUITETURA & URBANISMO  
CNPJ: 18.561.707/0001-32  
CPF: 886.283.882-49



**Conselho de Arquitetura e Urbanismo  
do Brasil**  
CERTIDÃO DE REGISTRO E QUITAÇÃO PESSOA JURIDICA  
Lei Nº 12378 de 31 de Dezembro de 2010

**CERTIDÃO DE REGISTRO E QUITAÇÃO PESSOA  
JURIDICA**

**Nº 000000819737**



20230000819737

Arquiteto(a) e Urbanista

Início do Contrato: 09/03/2022

Número do RRT: 12825605

Tipo de Vínculo:

Designação:

**OBSERVAÇÕES**

- A falsificação deste documento constitui-se em crime previsto no Código Penal Brasileiro, sujeitando o(a) autor(a) à respectiva ação penal.
- CERTIFICAMOS que caso ocorra(m) alteração(ões) no(s) elemento(s) contido(s) neste documento, esta Certidão perderá a sua validade para todos os efeitos.
- Esta certidão perderá a validade, caso ocorra qualquer alteração posterior dos elementos cadastrais nela contidos
- Válida em todo o território nacional.

Certidão nº 819737/2023

Expedida em 17/04/2023, MACAPÁ/AP, CAU/AP

Chave de Impressão: Z7ZAYD

**NOVA ARQUITETURA & URBANISMO**  
CNPJ: 18.561.707/0001-32  
CPF: 886.283.882-49

**M. R. EMPREENDIMENTOS E SERVIÇOS LTDA**  
**CNDJ: 10.780.719/0001-46**

**ATESTADO DE CAPACIDADE TÉCNICA**

Atestamos para os devidos fins que a empresa **NOVA ARQUITETURA & URBANISMO LTDA**, CNPJ nº 18.561.707/0001-32, sediada na Rodovia BR-210 – Loteamento Floresta Tropical, Rua Copaíba, nº 125, bairro Lagoa Azul, CEP: 68909-788, pessoa jurídica de direito privado, tendo como Responsável Técnico o **Arquiteto e Urbanista Leonardo Santana de Souza Junior**, CAU-BR nº A90879-7, **RRT DE EXECUÇÃO Nº 12982901**, executou para a **M R EMPREENDIMENTOS E SERVIÇOS LTDA**, a obra abaixo discriminada.

**NOME DA OBRA: EXECUÇÃO DE PÁTIO E SERVIÇOS DE PINTURA NO PRÉDIO DO ESTALEIRO MR, NO MUNICÍPIO DE MACAPÁ – AP.**

**NATUREZA DOS SERVIÇOS: EXECUÇÃO DE OBRA E REFORMA**

**LOCALIZAÇÃO DA OBRA: RUA NOVA DA PRAIA, Nº 25, BAIRRO FAZENDINHA, MUNICÍPIO DE MACAPÁ/AP.**

**CONTRATO Nº: 03/2023 – CONCASA EMPREENDIMENTOS**

**VALOR DOS SERVIÇOS: R\$ 49.218,80**

**ORDEM DE SERVIÇOS: Nº 03/2023 – M R EMPREENDIMENTOS E SERVIÇOS LTDA**

**DATA DE CONCLUSÃO: 21/04/2023**

ITEM	DESCRIÇÃO DOS SERVIÇOS	UND	QTDE
<b>1</b>	<b>SERVIÇOS PRELIMINARES</b>		
1.1	LIMPEZA GERAL DE OBRA	M²	450,00
1.2	DEMOLIÇÃO MECANIZADA DE PISO CIMENTADO, SEM BOTA-FORA DO MATERIAL.	M²	312,00
<b>2</b>	<b>MOBILIZAÇÃO E DESMOBILIZAÇÃO DA OBRA</b>		
2.1	MOBILIZAÇÃO E DESMOBILIZAÇÃO	UND	1,00
<b>3</b>	<b>SEGURANÇA NO TRABALHO</b>		
3.1	EQUIPAMENTOS DE PROTEÇÃO INDIVIDUAL	CJ	1,00
<b>4</b>	<b>ADMINISTRAÇÃO LOCAL</b>		
4.1	ARQUITETO DE OBRA SENIOR	H	40,00
<b>5</b>	<b>PISOS</b>		
5.1	EXECUÇÃO DE PISO DE CONCRETO COM CONCRETO MOLDADO IN LOCO, FEITO EM OBRA, ACABAMENTO CONVENCIONAL, ESPESSURA 8 CM, ARMADO, NÃO INCLUSO FORNECIMENTO DE MATERIAL	M²	312,00
<b>6</b>	<b>PINTURA</b>		
6.1	APLICAÇÃO MANUAL DE PINTURA COM TINTA LÁTEX ACRÍLICA EM PAREDES, DUAS DEMÃOS.	M²	86,56
6.2	PINTURA COM TINTA ALQUÍDICA DE ACABAMENTO (ESMALTE SINTÉTICO ACETINADO) PULVERIZADA SOBRE SUPERFÍCIES METÁLICAS (EXCETO PERFIL) EXECUTADO EM OBRA (02 DEMÃOS)	M²	293,45
6.3	PINTURA DE PISO COM TINTA EPÓXI, APLICAÇÃO MANUAL, 2 DEMÃOS, INCLUSO PRIMER EPÓXI.	M²	312,00
<b>7</b>	<b>LIMPEZA FINAL</b>		
7.1	LIMPEZA FINAL DE OBRA	M²	450,00

Macapá-AP, 21 de abril de 2023.

  
  
**M. R. EMPREENDIMENTOS E SERVIÇOS LTDA**  
**ANTÔNIO BILORIO CARRETEIRO SANCHES**  
REPRESENTANTE  
CPF: 031.967.632-34

Rua Segunda do Seríngal, 529 / Jardim Marco Zero – Macapá/AP.  
CEP: 68.903-359 - Fone: (0\*\*96) 98400-3000  
E-mail: contato@efaconstrucoes.com.br  
Página 1 de 1

  
**NOVA ARQUITETURA & URBANISMO**  
CNPJ: 18.561.707/0001-32  
CPF: 886.203.882-49



EFA CONSTRUÇÕES LTDA  
CNPJ: 30.712.201/0001-82

CONFERE COM O ORIGINAL

EM: 24 / 09 / 2023

Assinatura

**ATESTADO DE CAPACIDADE TÉCNICA**

Atestamos para os devidos fins que a empresa NOVA ARQUITETURA & URBANISMO LTDA, CNPJ nº 18.561.707/0001-32, sediada na Rodovia BR-210 – Loteamento Floresta Tropical Rua Copaíba, nº 125, bairro Lagoa Azul, CEP: 68909-788, pessoa jurídica de direito privado, tendo como Responsável Técnico o Arquiteto e Urbanista Leonardo Santana de Souza Junior, CAU-BR nº A90879-7, RRT DE EXECUÇÃO Nº 12938154, executou para a EFA CONSTRUÇÕES LTDA, a obra abaixo discriminada.

NOME DA OBRA: CONCLUSÃO DO PRÉDIO DO CENTRO DE EDUCAÇÃO

NATUREZA DOS SERVIÇOS: CONCLUSÃO DE OBRA E URBANIZAÇÃO

LOCALIZAÇÃO DA OBRA: ROD. JK, S/N – CAMPUS MARCO ZERO DO EQUADOR, MACAPÁ - AP

CONTRATO Nº: 06/2022 – EFA

VALOR DOS SERVIÇOS: R\$ 1.570.144,88

ORDEM DE SERVIÇOS: Nº 06/2022 - EFA

DATA DE CONCLUSÃO: 21/09/2022

ITEM	DESCRIÇÃO DOS SERVIÇOS	UND	QTDE
1	<b>SUPERESTRUTURA</b>		
1.1	ENSAIO DE RESISTENCIA A COMPRESSAO SIMPLES - CONCRETO	UN	45
1.2	<b>LAJES DO PAV. SUPERIOR</b>		
1.2.1	ARMAÇÃO PARA LAJE DE CONCRETO ARMADO, PRE-MOLDADA, UTILIZANDO AÇO CA-50 DE 6,3 MM - MONTAGEM. (PARA ARMAÇÃO POSITIVA/NEGATIVA)	KG	427
1.2.2	ARMAÇÃO DE LAJE DE CONCRETO ARMADO, PRE-MOLDADA, UTILIZANDO AÇO CA-50 DE 8,0 MM - MONTAGEM. (PARA ARMAÇÃO POSITIVA/NEGATIVA)	KG	633
1.2.3	ARMAÇÃO DE LAJE DE CONCRETO ARMADO, PRE-MOLDADA, UTILIZANDO AÇO CA-50 DE 10,0 MM - MONTAGEM. (PARA ARMAÇÃO POSITIVA/NEGATIVA)	KG	88
1.2.4	ARMAÇÃO DE LAJE DE CONCRETO ARMADO, PRE-MOLDADA, UTILIZANDO AÇO CA-50 DE 12,5 MM - MONTAGEM. (PARA ARMAÇÃO POSITIVA/NEGATIVA)	KG	497
1.2.5	TELA SOLDADA TIPO Q-159	kg	912
1.2.6	TELA SOLDADA TIPO Q-283	kg	1809
1.2.7	Laje pré-fabricada treliçada para piso ou cobertura, h=20cm, el. enchimento em EPS h=16cm, inclusive armadura adicional, exclusive capeamento 4cm.	m²	222
1.2.8	Laje pré-fabricada treliçada para piso ou cobertura, h=25cm, el. enchimento em EPS h=20cm, inclusive armadura adicional, exclusive capeamento	m²	60
1.2.9	Laje pré-fabricada treliçada para piso ou cobertura, bidirecional, h=35cm, el. enchimento em EPS h=25cm, inclusive ferragem adicional da treliça, exclusive, tela, escoramento e capeamento 10cm.	m²	319
1.2.10	FABRICAÇÃO DE FÔRMA PARA LAJES, EM CHAPA DE MADEIRA COMPENSADA RESINADA, E = 17 MM. AF_12/2015	m²	1

Rua Segunda do Seringal, 529 / Jardim Marco Zero – Macapá/AP.

CEP: 68.903-359 - Fone: (0\*\*96) 98400-3000

E-mail: contato@efaconstrucoes.com.br

Página 1 de 24

NOVA ARQUITETURA & URBANISMO  
CNPJ: 18.561.707/0001-32  
CPF: 086.283.982-49



EFA CONSTRUÇÕES LTDA  
CNPJ: 30.712.201/0001-82

CONFERE COM O ORIGINAL

EM: 24 / 04 / 2023

*Leonardo Santana de Souza Junior*  
Assinatura

### ATESTADO DE CAPACIDADE TÉCNICA

Atestamos para os devidos fins que a empresa NOVA ARQUITETURA & URBANISMO LTDA, CNPJ nº 18.561.707/0001-32, sediada na Rodovia BR-210 – Loteamento Floresta Tropical Rua Copaiba, nº 125, bairro Lagoa Azul, CEP: 68909-788, pessoa jurídica de direito privado, tendo como Responsável Técnico o Arquiteto e Urbanista Leonardo Santana de Souza Junior, CAU-BR nº A90879-7, RRT DE EXECUÇÃO Nº 12938154, executou para a EFA CONSTRUÇÕES LTDA, a obra abaixo discriminada.

NOME DA OBRA: CONCLUSÃO DO PRÉDIO DO CENTRO DE EDUCAÇÃO

NATUREZA DOS SERVIÇOS: CONCLUSÃO DE OBRA E URBANIZAÇÃO

LOCALIZAÇÃO DA OBRA: ROD. JK, S/N – CAMPUS MARCO ZERO DO EQUADOR, MACAPÁ - AP

CONTRATO Nº: 06/2022 – EFA

VALOR DOS SERVIÇOS: R\$ 1.570.144,88

ORDEM DE SERVIÇOS: Nº 06/2022 - EFA

DATA DE CONCLUSÃO: 21/09/2022

*JP*

ITEM	DESCRIÇÃO DOS SERVIÇOS	UND	QTDE
1.2.11	ESCORAMENTO DE MADEIRA PARA LAJE, FABRICAÇÃO, MONTAGEM E DESMONTAGEM	m <sup>2</sup>	619
1.2.12	CONCRETO FCK = 30MPA, TRAÇO 1:2,1:2,5 (CIMENTO/ AREIA MÉDIA/ BRITA 1) - PREPARO MECÂNICO COM BETONEIRA 600 L. AF_07/2016	m <sup>3</sup>	71,4
1.2.13	LANÇAMENTO COM USO DE BOMBA, ADENSAMENTO E ACABAMENTO DE CONCRETO EM ESTRUTURAS. AF_12/2015	m <sup>3</sup>	71,4
1.3	<b>ESCADAS</b>		
1.3.1	ARMAÇÃO DE ESCADA, DE UMA ESTRUTURA CONVENCIONAL DE CONCRETO ARMADO UTILIZANDO AÇO CA-50 DE 6,3 MM - MONTAGEM. AF_01/2017	KG	37
1.3.2	ARMAÇÃO DE ESCADA, DE UMA ESTRUTURA CONVENCIONAL DE CONCRETO ARMADO UTILIZANDO AÇO CA-50 DE 8,0 MM - MONTAGEM. AF_01/2017	KG	34
1.3.3	ARMAÇÃO DE ESCADA, DE UMA ESTRUTURA CONVENCIONAL DE CONCRETO ARMADO UTILIZANDO AÇO CA-50 DE 10,0 MM - MONTAGEM. AF_01/2017	KG	145
1.3.4	ARMAÇÃO DE ESCADA, DE UMA ESTRUTURA CONVENCIONAL DE CONCRETO ARMADO UTILIZANDO AÇO CA-50 DE 12,5 MM - MONTAGEM. AF_01/2017	KG	18
1.3.5	CONCRETO FCK = 25MPA, TRAÇO 1:2,3:2,7 (CIMENTO/ AREIA MÉDIA/ BRITA 1) - PREPARO MECÂNICO COM BETONEIRA 600 L. AF_07/2016	m <sup>3</sup>	2,71
1.3.6	LANÇAMENTO COM USO DE BOMBA, ADENSAMENTO E ACABAMENTO DE CONCRETO EM ESTRUTURAS. AF_12/2015	m <sup>3</sup>	2,71
1.3.7	FABRICAÇÃO DE FÔRMA PARA ESCADAS, COM 2 LANCES, EM CHAPA DE MADEIRA COMPENSADA RESINADA, E= 17 MM. AF_01/2017	m <sup>2</sup>	22
1.4	<b>LAJE DO BARRILETE</b>		
1.4.1	LAJE PRE-MOLDADA P/PISO, SOBRECARGA 200KG/M2, E=8CM, C/LAJOTAS E CAP.C/CONC FCK=20MPA, 4CM, INTER-EIXO 38CM, C/ESCORAMENTO (REAPR.3X) E FERRAGEM NEGATIVA	m <sup>2</sup>	24,57
2	<b>COBERTURA E PROTEÇÕES</b>		

Rua Segunda do Seringal, 529 / Jardim Marco Zero – Macapá/AP.

CEP: 68.903-359 - Fone: (0\*\*96) 98400-3000

E-mail: contato@efaconstrucoes.com.br

Página 2 de 24

*NOVA ARQUITETURA & URBANISMO*  
CNPJ: 18.561.707/0001-32  
CPF: 886.283.882-49



EFA CONSTRUÇÕES LTDA  
CNPJ: 30.712.201/0001-82

CONFERE COM O ORIGINAL

EM: 21/09/2022

*Leandro Santana de Souza Junior*  
Assinatura

**ATESTADO DE CAPACIDADE TÉCNICA**

Atestamos para os devidos fins que a empresa NOVA ARQUITETURA & URBANISMO LTDA, CNPJ nº 18.561.707/0001-32, sediada na Rodovia BR-210 – Loteamento Floresta Tropical Rua Copaíba, nº 125, bairro Lagoa Azul, CEP: 68909-788, pessoa jurídica de direito privado, tendo como Responsável Técnico o Arquiteto e Urbanista Leonardo Santana de Souza Junior, CAU-BR nº A90879-7, RRT DE EXECUÇÃO Nº 12938154, executou para a EFA CONSTRUÇÕES LTDA, a obra abaixo discriminada.

NOME DA OBRA: CONCLUSÃO DO PRÉDIO DO CENTRO DE EDUCAÇÃO

NATUREZA DOS SERVIÇOS: CONCLUSÃO DE OBRA E URBANIZAÇÃO

LOCALIZAÇÃO DA OBRA: ROD. JK, S/N – CAMPUS MARCO ZERO DO EQUADOR, MACAPÁ - AP

CONTRATO Nº: 06/2022 – EFA

VALOR DOS SERVIÇOS: R\$ 1.570.144,88

ORDEM DE SERVIÇOS: Nº 06/2022 - EFA

DATA DE CONCLUSÃO: 21/09/2022

ITEM	DESCRIÇÃO DOS SERVIÇOS	UND	QTDE
2.1	TRAMA DE AÇO COMPOSTA POR TERÇAS PARA TELHADOS DE ATÉ 2 ÁGUAS PARA TELHA ONDULADA DE FIBROCIMENTO, METÁLICA, PLÁSTICA OU TERMOACÚSTICA, INCLUSO TRANSPORTE VERTICAL. AF_12/2015	m²	273
2.2	FABRICAÇÃO E INSTALAÇÃO DE TESOURA INTEIRA EM AÇO, VÃO DE 9 M, PARA TELHA ONDULADA DE FIBROCIMENTO, METÁLICA, PLÁSTICA OU TERMOACÚSTICA, INCLUSO IÇAMENTO. AF_12/2015	UN	7,2
2.3	PINTURA ESMALTE FOSCO, DUAS DEMAOS, SOBRE SUPERFÍCIE METALICA, INCLUSO UMA DEMAO DE FUNDO ANTICORROSIVO. UTILIZACAO DE REVOLVER ( AR-COMPRESSADO).	m²	273
2.4	TELHAMENTO COM TELHA METÁLICA TERMOACÚSTICA E = 30 MM, COM ATÉ 2 ÁGUAS, INCLUSO IÇAMENTO. AF_06/2016	m²	753,84
2.5	CUMEEIRA EM PERFIL ONDULADO DE ALUMÍNIO	M	49,6
2.6	CALHA EM CHAPA DE AÇO GALVANIZADO NÚMERO 24, DESENVOLVIMENTO DE 50 CM, INCLUSO TRANSPORTE VERTICAL. AF_06/2016	M	103,26
2.7	RUFO EM CHAPA DE AÇO GALVANIZADO NÚMERO 24, CORTE DE 25 CM, INCLUSO TRANSPORTE VERTICAL. AF_06/2016	M	61,5
2.8	ESCADA TIPO MARINHEIRO EM AÇO CA-50 9,52MM INCLUSO PINTURA COM FUNDO ANTICORROSIVO TIPO ZARCAO	M	1,5
2.9	Painel em ACM - Estruturado (fachadas)	m²	75,22
2.10	ALCAPAO EM FERRO 70X70CM, INCLUSO FERRAGENS	UN	1
3	<b>PAVIMENTAÇÃO</b>		
3.1	EXECUÇÃO DE PASSEIO (CALÇADA E PISO EM CONC. DESEMPENADO) OU PISO DE CONCRETO COM CONCRETO MOLDADO IN LOCO, FEITO EM OBRA, ACABAMENTO CONVENCIONAL, ESPESSURA 8 CM, ARMADO. AF_07/2016	m²	155,35
3.2	CONTRAPISO AUTONIVELANTE, ADERIDO, ESPESSURA 3CM. AF_06/2014	m²	1313,41

Rua Segunda do Seringal, 529 / Jardim Marco Zero – Macapá/AP

CEP: 68.903-359 - Fone: (0\*\*96) 98400-3000

E-mail: contato@efaconstrucoes.com.br

Página 3 de 24

NOVA ARQUITETURA & URBANISMO  
CNPJ: 18.561.707/0001-32  
CPF: 886.283.882-49





CONFERE COM O ORIGINAL

EM: 24 / 04 / 2023

EFA CONSTRUÇÕES LTDA  
CNPJ: 30.712.201/0001-82

  
Assinatura
**ATESTADO DE CAPACIDADE TÉCNICA**

Atestamos para os devidos fins que a empresa NOVA ARQUITETURA & URBANISMO LTDA, CNPJ nº 18.561.707/0001-32, sediada na Rodovia BR-210 – Loteamento Floresta Tropical Rua Copaíba, nº 125, bairro Lagoa Azul, CEP: 68909-788, pessoa jurídica de direito privado, tendo como Responsável Técnico o Arquiteto e Urbanista Leonardo Santana de Souza Junior, CAU-BR nº A90879-7, RRT DE EXECUÇÃO Nº 12938154, executou para a EFA CONSTRUÇÕES LTDA, a obra abaixo discriminada.

NOME DA OBRA: CONCLUSÃO DO PRÉDIO DO CENTRO DE EDUCAÇÃO

NATUREZA DOS SERVIÇOS: CONCLUSÃO DE OBRA E URBANIZAÇÃO

LOCALIZAÇÃO DA OBRA: ROD. JK, S/N – CAMPUS MARCO ZERO DO EQUADOR, MACAPÁ - AP

CONTRATO Nº: 06/2022 – EFA

VALOR DOS SERVIÇOS: R\$ 1.570.144,88

ORDEM DE SERVIÇOS: Nº 06/2022 - EFA

DATA DE CONCLUSÃO: 21/09/2022

ITEM	DESCRIÇÃO DOS SERVIÇOS	UND	QTDE
3.3	PISO INDUSTRIAL DE ALTA RESISTENCIA (EM GRANITINA), ESPESSURA 8MM, INCLUSO JUNTAS DE DILATAÇÃO PLÁSTICAS E POLIMENTO MECANIZADO	m <sup>2</sup>	1215,71
3.4	PISO VINÍLICO SEMI-FLEXÍVEL EM PLACAS, PADRÃO LISO, ESPESSURA 3,2 MM, FIXADO COM COLA. AF_06/2018	m <sup>2</sup>	44,4
3.5	PISO COM PLACAS TIPO PORCELANATO DE DIMENSÕES 60X60 CM	m <sup>2</sup>	77,35
3.6	CARPETE DE NYLON EM MANTA PARA TRAFEGO COMERCIAL PESADO, E = 6 A 7 MM (INSTALADO)	m <sup>2</sup>	51,66
3.7	RODAPE PARA PISO INDUSTRIAL, ALTURA 10CM	M	541
3.8	PISO DE BORRACHA PASTILHADO, ESPESSURA 7MM, FIXADO COM COLA	m <sup>2</sup>	
3.9	SOLEIRA EM GRANITO, LARGURA 15 CM, ESPESSURA 2,0 CM. AF_06/2018	M	13
3.10	PISO TÁTIL (ALERTA OU DIRECIONAL) EMBORRACHADO, COLORIDO, 25X25CM, E=5MM, COLADO	m <sup>2</sup>	52,18
3.11	ARGILA OU BARRO PARA ATERRO/REATERRO (COM TRANSPORTE ATÉ 10 KM)	m <sup>3</sup>	116,51
3.12	EXECUÇÃO E COMPACTAÇÃO DE ATERRO COM SOLO PREDOMINANTEMENTE ARGILOSO - EXCLUSIVE ESCAVAÇÃO, CARGA E TRANSPORTE E SOLO. AF_09/2017	m <sup>3</sup>	116,51
3.13	PISO EM GRANITO (P/ ESCADAS)	m <sup>2</sup>	40,32
3.14	CAMADA DRENANTE COM BRITA NUM 2 (EM SUBSTITUIÇÃO AOS JARDINS INTERNOS), E=5CM	m <sup>3</sup>	9,41
4	<b>ALVENARIAS, VEDAÇÕES E DIVISÓRIAS</b>		
4.1	(COMPOSIÇÃO REPRESENTATIVA) DO SERVIÇO DE ALVENARIA DE VEDAÇÃO DE BLOCOS VAZADOS DE CERÂMICA DE 9X19X19CM (ESPESSURA 9CM), PARA EDIFICAÇÃO HABITACIONAL UNIFAMILIAR (CASA) E EDIFICAÇÃO PÚBLICA PADRÃO. AF_11/2014	m <sup>2</sup>	1384,48

Rua Segunda do Seringal, 529 / Jardim Marco Zero – Macapá/AP.

CEP: 68.903-359 - Fone: (0\*\*96) 98400-3000

E-mail: contato@efaconstrucoes.com.br

Página 4 de 24

  
NOVA ARQUITETURA & URBANISMO  
CNPJ: 18.561.707/0001-32  
CPF: 866.283.882-49



EFA CONSTRUÇÕES LTDA  
CNPJ: 30.712.201/0001-82

CONFERE COM O ORIGINAL

EM: 24 / 04 / 2023

*Leonardo Santana de Souza Junior*  
Assinatura

**ATESTADO DE CAPACIDADE TÉCNICA**

Atestamos para os devidos fins que a empresa NOVA ARQUITETURA & URBANISMO LTDA, CNPJ nº 18.561.707/0001-32, sediada na Rodovia BR-210 – Loteamento Floresta Tropical Rua Copaíba, nº 125, bairro Lagoa Azul, CEP: 68909-788, pessoa jurídica de direito privado, tendo como Responsável Técnico o Arquiteto e Urbanista Leonardo Santana de Souza Junior, CAU-BR nº A90879-7, RRT DE EXECUÇÃO Nº 12938154, executou para a EFA CONSTRUÇÕES LTDA, a obra abaixo discriminada.

NOME DA OBRA: CONCLUSÃO DO PRÉDIO DO CENTRO DE EDUCAÇÃO

NATUREZA DOS SERVIÇOS: CONCLUSÃO DE OBRA E URBANIZAÇÃO

LOCALIZAÇÃO DA OBRA: ROD. JK, S/N – CAMPUS MARCO ZERO DO EQUADOR, MACAPÁ - AP

CONTRATO Nº: 06/2022 – EFA

VALOR DOS SERVIÇOS: R\$ 1.570.144,88

ORDEM DE SERVIÇOS: Nº 06/2022 - EFA

DATA DE CONCLUSÃO: 21/09/2022

ITEM	DESCRIÇÃO DOS SERVIÇOS	UND	QTDE
4.2	PAREDE COM PLACAS DE GESSO ACARTONADO (DRYWALL), PARA USO INTERNO, COM DUAS FACES SIMPLES E ESTRUTURA METÁLICA COM GUIAS SIMPLES, COM VÃOS AF_06/2017_P	m <sup>2</sup>	1100,73
4.3	DIVISORIA EM MARMORE POLIDO, ESPESSURA 3 CM, ASSENTADO COM ARGAMASSA TRACO 1:4 (CIMENTO E AREIA), ARREIMATE COM CIMENTO BRANCO	m <sup>2</sup>	124,27
4.4	Alvenaria elem vazado concreto veneziana 15x22x39cm, 72a-neo rex ou similar, cimento/areia 1:4	m <sup>2</sup>	148,72
4.5	ALVENARIA EMBASAMENTO E=20 CM BLOCO CONCRETO	m <sup>3</sup>	20,61
4.6	ISOLAMENTO TERMICO COM MANTA DE LA DE VIDRO, ESPESSURA 2,5CM (DRYWALL DAS SALAS DE AULA)	m <sup>2</sup>	195,23
4.7	CONTRAVERGA MOLDADA IN LOCO EM CONCRETO PARA VÃOS DE MAIS DE 1,5 M DE COMPRIMENTO. AF_03/2016	M	432,4
4.8	CONTRAVERGA MOLDADA IN LOCO EM CONCRETO PARA VÃOS DE ATÉ 1,5 M DE COMPRIMENTO. AF_03/2016	M	76,5
5	<b>IMPERMEABILIZAÇÕES, ISOLAÇÃO TÉRMICA E ACÚSTICA</b>		
5.1	<b>LAJES SEM COBERTURA</b>		
5.1.1	IMPERMEABILIZAÇÃO DE SUPERFÍCIE COM MANTA ASFÁLTICA, UMA CAMADA, INCLUSIVE APLICAÇÃO DE PRIMER ASFÁLTICO, E=3MM. AF_06/2018	m <sup>2</sup>	73,46
5.1.2	PROTEÇÃO MECÂNICA DE SUPERFÍCIE HORIZONTAL COM ARGAMASSA DE CIMENTO E AREIA, TRAÇO 1:3, E=2CM. AF_06/2018	m <sup>2</sup>	73,46
5.1.3	CONTRAPISO AUTONIVELANTE, APLICADO SOBRE LAJE, ADERIDO, ESPESSURA 2CM. AF_06/2014	m <sup>2</sup>	73,46
6	<b>ESQUADRIAS, VIDROS, FERRAGENS, PAINÉIS</b>		
6.1	<b>JANELAS</b>		
6.1.1	JANELA DE ALUMÍNIO DE CORRER, 4 FOLHAS, FIXAÇÃO COM PARAFUSO, VEDAÇÃO COM ESPUMA EXPANSIVA PU, COM VIDROS, PADRONIZADA. AF_07/2016	m <sup>2</sup>	88,65

Rua Segunda do Seringal, 529 / Jardim Marco Zero – Macapá/AP.

CEP: 68.903-359 - Fone: (0\*\*96) 98400-3000

E-mail: contato@efaconstrucoes.com.br

Página 5 de 24

*NOVA ARQUITETURA & URBANISMO*  
CNPJ: 18.561.707/0001-32  
CPF: 886.283.882-49



EFA CONSTRUÇÕES LTDA  
CNPJ: 30.712.201/0001-82

CONFERE COM O ORIGINAL

EM: 24 / 04 / 2023

*Seimoneo Junior do Peraiú*  
Assinatura

**ATESTADO DE CAPACIDADE TÉCNICA**

Atestamos para os devidos fins que a empresa NOVA ARQUITETURA & URBANISMO LTDA, CNPJ nº 18.561.707/0001-32, sediada na Rodovia BR-210 – Loteamento Floresta Tropical Rua Copaíba, nº 125, bairro Lagoa Azul, CEP: 68909-788, pessoa jurídica de direito privado, tendo como Responsável Técnico o Arquiteto e Urbanista Leonardo Santana de Souza Junior, CAU-BR nº A90879-7, RRT DE EXECUÇÃO Nº 12938154, executou para a EFA CONSTRUÇÕES LTDA, a obra abaixo discriminada.

NOME DA OBRA: CONCLUSÃO DO PRÉDIO DO CENTRO DE EDUCAÇÃO

NATUREZA DOS SERVIÇOS: CONCLUSÃO DE OBRA E URBANIZAÇÃO

LOCALIZAÇÃO DA OBRA: ROD. JK, S/N – CAMPUS MARCO ZERO DO EQUADOR, MACAPÁ - AP

CONTRATO Nº: 06/2022 – EFA

VALOR DOS SERVIÇOS: R\$ 1.570.144,88

ORDEM DE SERVIÇOS: Nº 06/2022 - EFA

DATA DE CONCLUSÃO: 21/09/2022

ITEM	DESCRIÇÃO DOS SERVIÇOS	UND	QTDE
6.1.2	JANELA DE ALUMÍNIO MAXIM-AR, FIXAÇÃO COM PARAFUSO, VEDAÇÃO COM ESPUMA EXPANSIVA PU, COM VIDROS, PADRONIZADA. AF_07/2016	m²	33,84
6.1.3	ALCAPOA EM FERRO 70X70CM, INCLUSO FERRAGENS	UN	1
<b>6.2</b>	<b>PORTAS</b>		
6.2.1	PORTA DE ALUMÍNIO DE ABRIR COM VISOR EM VIDRO, 90X210CM, FIXAÇÃO COM PARAFUSOS, INCLUSIVE VIDROS - FORNECIMENTO E INSTALAÇÃO.	UN	3
6.2.2	PORTA DE ALUMÍNIO ANODIZADO DE ABRIR, 90X210CM, FIXAÇÃO COM PARAFUSOS, INCLUSIVE FERRAGENS - FORNECIMENTO E INSTALAÇÃO.	UN	5
6.2.3	PORTA DE ALUMÍNIO, COR NATURAL, 90X180CM, FIXAÇÃO COM PARAFUSOS, INCLUSIVE FERRAGENS - FORNECIMENTO E INSTALAÇÃO.	UN	3
6.2.4	PORTA DE ALUMÍNIO DE ABRIR, 80X180CM, FIXAÇÃO COM PARAFUSOS, INCLUSIVE FERRAGENS - FORNECIMENTO E INSTALAÇÃO.	UN	6
6.2.5	PORTA DE ALUMÍNIO ANODIZADO DE ABRIR, 80X210CM, FIXAÇÃO COM PARAFUSOS, INCLUSIVE FERRAGENS - FORNECIMENTO E INSTALAÇÃO.	UN	8
6.2.6	PORTA DE ALUMÍNIO DE ABRIR COM LAMBRI (160X210CM), VISOR EM VIDRO, COM GUARNIÇÃO, FIXAÇÃO COM PARAFUSOS - FORNECIMENTO E INSTALAÇÃO. AF_08/2015 - P/ AUDITORIO	m²	6,72
6.2.7	PORTA CORTA FOGO COM BARRA ANTI-PANICO, 160CMX210CM	UND	1
6.2.8	PORTA DE ACO CHAPA 24, DE ENROLAR, RAIADA, LARGA COM ACABAMENTO GALVANIZADO NATURAL - PARA BALCAO DE ATEND. DA LANCHONETE	m²	4
<b>6.3</b>	<b>FERRAGENS</b>		
6.3.1	CORRIMAO EM TUBO ACO GALVANIZADO 1 1/4" COM BRACADEIRA	M	18
6.3.2	GUARDA-CORPO COM CORRIMAO EM TUBO DE ACO GALVANIZADO 1 1/2"	M	50
<b>6.4</b>	<b>VIDROS</b>		

Rua Segunda do Seringal, 529 / Jardim Marco Zero – Macapá/AP.

CEP: 68.903-359 - Fone: (0\*\*96) 98400-3000

E-mail: contato@efaconstrucoes.com.br

Página 6 de 24

NOVA ARQUITETURA & URBANISMO  
CNPJ: 18.561.707/0001-32  
CPF: 886.283.882-49



EFA CONSTRUÇÕES LTDA  
CNPJ: 30.712.201/0001-82

CONFERE COM O ORIGINAL

EM: 24/10/2023

*Jaqueline Braz de Jesus*  
Assinatura

**ATESTADO DE CAPACIDADE TÉCNICA**

Atestamos para os devidos fins que a empresa NOVA ARQUITETURA & URBANISMO LTDA, CNPJ nº 18.561.707/0001-32, sediada na Rodovia BR-210 – Loteamento Floresta Tropical Rua Copaíba, nº 125, bairro Lagoa Azul, CEP: 68909-788, pessoa jurídica de direito privado, tendo como Responsável Técnico o Arquiteto e Urbanista Leonardo Santana de Souza Junior, CAU-BR nº A90879-7, RRT DE EXECUÇÃO Nº 12938154, executou para a EFA CONSTRUÇÕES LTDA, a obra abaixo discriminada.

NOME DA OBRA: CONCLUSÃO DO PRÉDIO DO CENTRO DE EDUCAÇÃO

NATUREZA DOS SERVIÇOS: CONCLUSÃO DE OBRA E URBANIZAÇÃO

LOCALIZAÇÃO DA OBRA: ROD. JK, S/N – CAMPUS MARCO ZERO DO EQUADOR, MACAPÁ - AP

CONTRATO Nº: 06/2022 – EFA

VALOR DOS SERVIÇOS: R\$ 1.570.144,88

ORDEM DE SERVIÇOS: Nº 06/2022 - EFA

DATA DE CONCLUSÃO: 21/09/2022

ITEM	DESCRIÇÃO DOS SERVIÇOS	UND	QTDE
6.4.1	PELE DE VIDRO (Painel fixo)	m <sup>2</sup>	22
6.4.2	PORTA DE VIDRO TEMPERADO 10MM, 2 FOLHAS FIXAS + 2 FOLHAS MÓVEIS, DIMENSÕES= 400 cm X 210 cm	UND	1
6.4.3	ESPELHO CRISTAL, ESPESSURA 4MM, COM PARAFUSOS DE FIXAÇÃO, SEM MOLDURA	m <sup>2</sup>	4
6.5	<b>PAINÉIS (BRISE)</b>		
6.5.1	BRISE TIPO AEROBRISE 200 HUNTER DOUGLAS (COR ESPECIFICADA EM PROJETO) OU SIMILAR, FORNECIMENTO E INSTALAÇÃO	m <sup>2</sup>	60
7	<b>REVESTIMENTOS</b>		
7.1	CHAPISCO APLICADO EM ALVENARIAS E ESTRUTURAS DE CONCRETO INTERNAS, COM COLHER DE PEDREIRO. ARGAMASSA TRAÇO 1:3 COM PREPARO MANUAL. AF_06/2014	m <sup>2</sup>	2100,9
7.2	EMBOÇO OU MASSA ÚNICA EM ARGAMASSA TRAÇO 1:2:8, PREPARO MECÂNICO COM BETONEIRA 400 L, APLICADA MANUALMENTE NAS PAREDES INTERNAS DA SACADA, ESPESSURA DE 25 MM, SEM USO DE TELA METÁLICA DE REFORÇO CONTRA FISSURAÇÃO. AF_06/2014	m <sup>2</sup>	2100,9
7.3	PEITORIL EM MARMORE BRANCO, LARGURA DE 15CM, ASSENTADO COM ARGAMASSA TRACO 1:4 (CIMENTO E AREIA MEDIA), PREPARO MANUAL DA ARGAMASSA	M	105,5
7.4	REVESTIMENTO CERÂMICO PARA PAREDES INTERNAS COM PLACAS TIPO ESMALTADA EXTRA DE DIMENSÕES 33X45 CM APLICADAS EM AMBIENTES DE ÁREA MAIOR QUE 5 M <sup>2</sup> NA ALTURA INTEIRA DAS PAREDES. AF_06/2014	m <sup>2</sup>	275,2
7.5	REVESTIMENTO CERÂMICO PARA PAREDES EXTERNAS EM PASTILHAS DE PORCELANA 5 X 5 CM (PLACAS DE 30 X 30 CM), ALINHADAS A PRUMO, APLICADO EM PANOS COM VÃOS. AF_06/2014	m <sup>2</sup>	80,26
8	<b>FORROS</b>		
8.1	FORRO EM DRYWALL, PARA AMBIENTES COMERCIAIS, INCLUSIVE ESTRUTURA DE FIXAÇÃO. AF_05/2017_P	m <sup>2</sup>	483,5

Rua Segunda do Seringal, 529 / Jardim Marco Zero – Macapá/AP.

CEP: 68.903-359 - Fone: (0\*\*96) 98400-3000

E-mail: contato@efaconstrucoes.com.br

Página 7 de 24

NOVA ARQUITETURA & URBANISMO  
CNPJ: 18.561.707/0001-32  
CPF: 886.283.882-49



EFA CONSTRUÇÕES LTDA  
CNPJ: 30.712.201/0001-82

CONFERE COM O ORIGINAL

EM: 24/10/2023

*Edmundo Braz do Jesus*  
Assinatura

**ATESTADO DE CAPACIDADE TÉCNICA**

Atestamos para os devidos fins que a empresa NOVA ARQUITETURA & URBANISMO LTDA, CNPJ nº 18.561.707/0001-32, sediada na Rodovia BR-210 – Loteamento Floresta Tropical Rua Copaíba, nº 125, bairro Lagoa Azul, CEP: 68909-788, pessoa jurídica de direito privado, tendo como Responsável Técnico o Arquiteto e Urbanista Leonardo Santana de Souza Junior, CAU-BR nº A90879-7, RRT DE EXECUÇÃO Nº 12938154, executou para a EFA CONSTRUÇÕES LTDA, a obra abaixo discriminada.

NOME DA OBRA: CONCLUSÃO DO PRÉDIO DO CENTRO DE EDUCAÇÃO

NATUREZA DOS SERVIÇOS: CONCLUSÃO DE OBRA E URBANIZAÇÃO

LOCALIZAÇÃO DA OBRA: ROD. JK, S/N – CAMPUS MARCO ZERO DO EQUADOR, MACAPÁ - AP

CONTRATO Nº: 06/2022 – EFA

VALOR DOS SERVIÇOS: R\$ 1.570.144,88

ORDEM DE SERVIÇOS: Nº 06/2022 - EFA

DATA DE CONCLUSÃO: 21/09/2022

ITEM	DESCRIÇÃO DOS SERVIÇOS	UND	QTDE
8.2	FORRO EM PAINÉIS ACÚSTICOS SONEX ILL'TEC OU SIMILAR, 625X625MMX40MM, SEMI-RÍGIDO, ESTRUTURA MICRO-CELULAR, DENSIDADE 11KG/M <sup>3</sup> , RESISTENTE AO FOGO, COR BRANCA	m <sup>2</sup>	82,57
8.3	FORRO DE PVC, LISO, PARA AMBIENTES COMERCIAIS, INCLUSIVE ESTRUTURA DE FIXAÇÃO. AF_05/2017_P	m <sup>2</sup>	480,04
9	PINTURA		
9.1	TETOS		
9.1.1	APLICAÇÃO E LIXAMENTO DE MASSA LÁTEX EM TETO, DUAS DEMÃOS. AF_06/2014	m <sup>2</sup>	800,88
9.1.2	APLICAÇÃO DE FUNDO SELADOR LÁTEX PVA EM TETO, UMA DEMÃO. AF_06/2014	m <sup>2</sup>	800,88
9.1.3	APLICAÇÃO MANUAL DE PINTURA COM TINTA LÁTEX PVA EM TETO, DUAS DEMÃOS. AF_06/2014	m <sup>2</sup>	800,88
9.2	PAREDES		
9.2.1	APLICAÇÃO E LIXAMENTO DE MASSA LÁTEX EM PAREDES, DUAS DEMÃOS. AF_06/2014	m <sup>2</sup>	1300,43
9.2.2	APLICAÇÃO DE FUNDO SELADOR ACRÍLICO EM PAREDES, UMA DEMÃO. AF_06/2014	m <sup>2</sup>	1300,43
9.2.3	APLICAÇÃO MANUAL DE PINTURA COM TINTA LÁTEX ACRÍLICA EM PAREDES, DUAS DEMÃOS. AF_06/2014	m <sup>2</sup>	1300,43
9.2.4	APLICAÇÃO E LIXAMENTO DE MASSA LÁTEX EM PAREDES, DUAS DEMÃOS. AF_06/2014	m <sup>2</sup>	745,06
9.2.5	APLICAÇÃO DE FUNDO SELADOR LÁTEX PVA EM PAREDES, UMA DEMÃO. AF_06/2014	m <sup>2</sup>	745,06
9.2.6	APLICAÇÃO MANUAL DE PINTURA COM TINTA LÁTEX PVA EM PAREDES, DUAS DEMÃOS. AF_06/2014	m <sup>2</sup>	745,06
9.2.7	TEXTURA ACRÍLICA, APLICAÇÃO MANUAL EM PAREDE, UMA DEMÃO. AF_09/2016	m <sup>2</sup>	480,28
10	INSTALAÇÕES ELÉTRICAS		
10.1	QUADROS ELÉTRICOS E ACESSÓRIOS (CONF. QUADROS DE CARGAS E ESP. TÉCNICAS)		

Rua Segunda do Seringal, 529 / Jardim Marco Zero – Macapá/AP.

CEP: 68.903-359 - Fone: (0\*\*96) 98400-3000

E-mail: contato@efaconstrucoes.com.br

Página 8 de 24

*Edmundo Braz do Jesus*  
NOVA ARQUITETURA & URBANISMO  
CNPJ: 18.561.707/0001-32  
CPF: 886.283.882-49



EFA CONSTRUÇÕES LTDA  
CNPJ: 30.712.201/0001-82

CONFERE COM O ORIGINAL

EM: 24/04/2023

*Jairmundo Frazão de Jesus*  
Assinatura

**ATESTADO DE CAPACIDADE TÉCNICA**

Atestamos para os devidos fins que a empresa NOVA ARQUITETURA & URBANISMO LTDA, CNPJ nº 18.561.707/0001-32, sediada na Rodovia BR-210 – Loteamento Floresta Tropical Rua Copaíba, nº 125, bairro Lagoa Azul, CEP: 68909-788, pessoa jurídica de direito privado, tendo como Responsável Técnico o Arquiteto e Urbanista Leonardo Santana de Souza Junior, CAU-BR nº A90879-7, RRT DE EXECUÇÃO Nº 12938154, executou para a EFA CONSTRUÇÕES LTDA, a obra abaixo discriminada.

NOME DA OBRA: CONCLUSÃO DO PRÉDIO DO CENTRO DE EDUCAÇÃO

NATUREZA DOS SERVIÇOS: CONCLUSÃO DE OBRA E URBANIZAÇÃO

LOCALIZAÇÃO DA OBRA: ROD. JK, S/N – CAMPUS MARCO ZERO DO EQUADOR, MACAPÁ - AP

CONTRATO Nº: 06/2022 – EFA

VALOR DOS SERVIÇOS: R\$ 1.570.144,88

ORDEM DE SERVIÇOS: Nº 06/2022 - EFA

DATA DE CONCLUSÃO: 21/09/2022

ITEM	DESCRIÇÃO DOS SERVIÇOS	UND	QTDE
10.1.1	QUADRO DE DISTRIBUICAO DE ENERGIA DE EMBUTIR, EM CHAPA METALICA, PARA 40 DISJUNTORES TERMOMAGNETICOS MONOPOLARES, COM BARRAMENTO TRIFASICO E NEUTRO, FORNECIMENTO E INSTALACAO	UN	1
10.1.2	QUADRO DE DISTRIBUICAO DE ENERGIA DE EMBUTIR, EM CHAPA METALICA, PARA 50 DISJUNTORES TERMOMAGNETICOS MONOPOLARES, COM BARRAMENTO TRIFASICO E NEUTRO, FORNECIMENTO E INSTALACAO	UN	1
10.1.3	QUADRO DE DISTRIBUICAO DE ENERGIA DE EMBUTIR, EM CHAPA METALICA, PARA 24 DISJUNTORES TERMOMAGNETICOS MONOPOLARES, COM BARRAMENTO TRIFASICO E NEUTRO, FORNECIMENTO E INSTALACAO	UN	1
10.1.4	QUADRO DE DISTRIBUICAO DE ENERGIA DE EMBUTIR, EM CHAPA METALICA, PARA 18 DISJUNTORES TERMOMAGNETICOS MONOPOLARES, COM BARRAMENTO TRIFASICO E NEUTRO, FORNECIMENTO E INSTALACAO	UN	1
10.1.5	QGBT - Quadro / Pannel em chapa de aço com pintura eletrostática a pó poliéster na cor bege, grau de proteção IP 54, com barramento, disjuntores - 1000x1700x600mm, Pav. Térreo	un	1
10.2	<b>CONDUTORES ELÉTRICOS E ACESSÓRIOS</b>		
10.2.1	CABO DE COBRE FLEXÍVEL ISOLADO, 1,5 MM², ANTI-CHAMA 450/750 V, PARA CIRCUITOS TERMINAIS - FORNECIMENTO E INSTALAÇÃO. AF_12/2015	M	710
10.2.2	CABO DE COBRE FLEXÍVEL ISOLADO, 2,5 MM², ANTI-CHAMA 450/750 V, PARA CIRCUITOS TERMINAIS - FORNECIMENTO E INSTALAÇÃO. AF_12/2015	M	4700,3
10.2.3	CABO DE COBRE FLEXÍVEL ISOLADO, 4 MM², ANTI-CHAMA 450/750 V, PARA CIRCUITOS TERMINAIS - FORNECIMENTO E INSTALAÇÃO. AF_12/2015	M	3762
10.2.4	CABO DE COBRE FLEXÍVEL ISOLADO, 6 MM², ANTI-CHAMA 450/750 V, PARA CIRCUITOS TERMINAIS - FORNECIMENTO E INSTALAÇÃO. AF_12/2015	M	123,6
10.2.5	CABO DE COBRE FLEXÍVEL ISOLADO, 6 MM², ANTI-CHAMA 0,6/1,0 KV, PARA CIRCUITOS TERMINAIS - FORNECIMENTO E INSTALAÇÃO. AF_12/2015	M	103,5

Rua Segunda do Seringal, 529 / Jardim Marco Zero – Macapá/AP.

CEP: 68.903-359 - Fone: (0\*\*96) 98400-3000

E-mail: contato@efaconstrucoes.com.br

Página 9 de 24

NOVA ARQUITETURA & URBANISMO  
CNPJ: 18.561.707/0001-32  
CPF: 886.203.882-49



EFA CONSTRUÇÕES LTDA  
CNPJ: 30.712.201/0001-82

CONFERE COM O ORIGINAL

EM: 24 / 04 / 2023

**ATESTADO DE CAPACIDADE TÉCNICA**

Assinatura

Atestamos para os devidos fins que a empresa NOVA ARQUITETURA & URBANISMO LTDA, CNPJ nº 18.561.707/0001-32, sediada na Rodovia BR-210 – Loteamento Floresta Tropical Rua Copaíba, nº 125, bairro Lagoa Azul, CEP: 68909-788, pessoa jurídica de direito privado, tendo como Responsável Técnico o Arquiteto e Urbanista Leonardo Santana de Souza Junior, CAU-BR nº A90879-7, RRT DE EXECUÇÃO Nº 12938154, executou para a EFA CONSTRUÇÕES LTDA, a obra abaixo discriminada.

NOME DA OBRA: CONCLUSÃO DO PRÉDIO DO CENTRO DE EDUCAÇÃO

NATUREZA DOS SERVIÇOS: CONCLUSÃO DE OBRA E URBANIZAÇÃO

LOCALIZAÇÃO DA OBRA: ROD. JK, S/N – CAMPUS MARCO ZERO DO EQUADOR, MACAPÁ - AP

CONTRATO Nº: 06/2022 – EFA

VALOR DOS SERVIÇOS: R\$ 1.570.144,88

ORDEM DE SERVIÇOS: Nº 06/2022 - EFA

DATA DE CONCLUSÃO: 21/09/2022

ITEM	DESCRIÇÃO DOS SERVIÇOS	UND	QTDE
10.2.6	CABO DE COBRE FLEXÍVEL ISOLADO, 10 MM², ANTI-CHAMA 0,6/1,0 KV, PARA CIRCUITOS TERMINAIS - FORNECIMENTO E INSTALAÇÃO. AF_12/2015	M	418,5
10.2.7	CABO DE COBRE FLEXÍVEL ISOLADO, 16 MM², ANTI-CHAMA 0,6/1,0 KV, PARA CIRCUITOS TERMINAIS - FORNECIMENTO E INSTALAÇÃO. AF_12/2015	M	259,5
10.2.8	CABO DE COBRE FLEXÍVEL ISOLADO, 25 MM², ANTI-CHAMA 0,6/1,0 KV, PARA DISTRIBUIÇÃO - FORNECIMENTO E INSTALAÇÃO. AF_12/2015	M	61,5
10.2.9	CABO DE COBRE FLEXÍVEL ISOLADO, 35 MM², ANTI-CHAMA 0,6/1,0 KV, PARA DISTRIBUIÇÃO - FORNECIMENTO E INSTALAÇÃO. AF_12/2015	M	193,5
10.2.10	CABO DE COBRE FLEXÍVEL ISOLADO, 50 MM², ANTI-CHAMA 0,6/1,0 KV, PARA DISTRIBUIÇÃO - FORNECIMENTO E INSTALAÇÃO. AF_12/2015	M	36
10.3	<b>ELETRODUTOS E ACESSÓRIOS</b>		0
10.3.1	ELETRODUTO RÍGIDO ROSCÁVEL, PVC, DN 25 MM (3/4"), PARA CIRCUITOS TERMINAIS, INSTALADO EM PAREDE - FORNECIMENTO E INSTALAÇÃO. AF_12/2015	M	75
10.3.2	ELETRODUTO RÍGIDO ROSCÁVEL, PVC, DN 32 MM (1"), PARA CIRCUITOS TERMINAIS, INSTALADO EM PAREDE - FORNECIMENTO E INSTALAÇÃO. AF_12/2015	M	96
10.3.3	ELETRODUTO RÍGIDO ROSCÁVEL, PVC, DN 40 MM (1 1/4"), PARA CIRCUITOS TERMINAIS, INSTALADO EM PAREDE - FORNECIMENTO E INSTALAÇÃO. AF_12/2015	M	30
10.3.4	ELETRODUTO RÍGIDO ROSCÁVEL, PVC, DN 50 MM (1 1/2") - FORNECIMENTO E INSTALAÇÃO. AF_12/2015	M	36
10.3.5	ELETRODUTO RÍGIDO ROSCÁVEL, PVC, DN 75 MM (2 1/2") - FORNECIMENTO E INSTALAÇÃO. AF_12/2015	M	151,8
10.3.6	ELETRODUTO FLEXÍVEL CORRUGADO, PVC, DN 32 MM (1"), PARA CIRCUITOS TERMINAIS, INSTALADO EM LAJE - FORNECIMENTO E INSTALAÇÃO. AF_12/2015	M	369
10.3.7	ELETRODUTO DE AÇO GALVANIZADO, CLASSE LEVE, DN 25 MM (1"), APARENTE, INSTALADO EM PAREDE - FORNECIMENTO E INSTALAÇÃO. AF_11/2016_P	M	386

Rua Segunda do Seringal, 529 / Jardim Marco Zero – Macapá/AP.

CEP: 68.903-359 - Fone: (0\*\*96) 98400-3000

E-mail: contato@efaconstrucoes.com.br

Página 10 de 24

NOVA ARQUITETURA & URBANISMO  
CNPJ: 18.561.707/0001-32  
CPF: 886.283.882-49



EFA CONSTRUÇÕES LTDA  
CNPJ: 30.712.201/0001-82

VERE COM O ORIGINAL  
LM: 21/09/2022

*João Manoel Frazão do Nascimento*  
Assinatura

**ATESTADO DE CAPACIDADE TÉCNICA**

Atestamos para os devidos fins que a empresa NOVA ARQUITETURA & URBANISMO LTDA, CNPJ nº 18.561.707/0001-32, sediada na Rodovia BR-210 – Loteamento Floresta Tropical Rua Copaíba, nº 125, bairro Lagoa Azul, CEP: 68909-788, pessoa jurídica de direito privado, tendo como Responsável Técnico o Arquiteto e Urbanista Leonardo Santana de Souza Junior, CAU-BR nº A90879-7, RRT DE EXECUÇÃO Nº 12938154, executou para a EFA CONSTRUÇÕES LTDA, a obra abaixo discriminada.

NOME DA OBRA: CONCLUSÃO DO PRÉDIO DO CENTRO DE EDUCAÇÃO  
NATUREZA DOS SERVIÇOS: CONCLUSÃO DE OBRA E URBANIZAÇÃO  
LOCALIZAÇÃO DA OBRA: ROD. JK, S/N – CAMPUS MARCO ZERO DO EQUADOR, MACAPÁ - AP  
CONTRATO Nº: 06/2022 – EFA  
VALOR DOS SERVIÇOS: R\$ 1.570.144,88  
ORDEM DE SERVIÇOS: Nº 06/2022 - EFA DATA DE CONCLUSÃO: 21/09/2022

ITEM	DESCRIÇÃO DOS SERVIÇOS	UND	QTDE
10.3.8	ELETRODUTO DE AÇO GALVANIZADO, CLASSE SEMI PESADO, DN 32 MM (1 1/4"), APARENTE, INSTALADO EM PAREDE - FORNECIMENTO E INSTALAÇÃO. AF_11/2016_P	M	67,5
10.3.9	ELETRODUTO DE AÇO GALVANIZADO, CLASSE SEMI PESADO, DN 40 MM (1 1/2 ), APARENTE, INSTALADO EM PAREDE - FORNECIMENTO E INSTALAÇÃO. AF_11/2016_P	M	30
10.3.10	PERFILADO PERFURADO EM CHAPA DE AÇO, DIMENSÕES 38 X 38 MM	M	87
10.3.11	Fornecimento e instalação de eletrocalha metálica 50 x 50 x 3000 mm (ref. valemam ou similar)-(orse)	un	135
10.3.12	Fornecimento e instalação de eletrocalha perfurada 100 x 50 x 3000 mm (ref. mopa ou similar) - (orse)	m	111
10.3.13	Suporte vertical 50 x 50mm para fixação de eletrocalha metálica (ref. Mopa ou similar) - ORSE (7881)	UND	135
10.3.14	Suporte vertical 100 x 50 mm para fixação de eletrocalha metálica ( ref.: Mopa ou similar) - ORSE (7879)	UND	95
10.3.15	CONDULETE DE ALUMÍNIO, TIPO LR, PARA ELETRODUTO DE AÇO GALVANIZADO DN 25 MM (1"), APARENTE - FORNECIMENTO E INSTALAÇÃO. AF_11/2016_P	UN	24
10.3.16	CONDULETE DE ALUMÍNIO, TIPO T, PARA ELETRODUTO DE AÇO GALVANIZADO DN 25 MM (1"), APARENTE - FORNECIMENTO E INSTALAÇÃO. AF_11/2016_P	UN	19,5
10.4	<b>TOMADAS, INTERRUPTORES E ACESSÓRIOS</b>		
10.4.1	INTERRUPTOR SIMPLES (1 MÓDULO), 10A/250V, DE EMBUTIR, INCLUINDO SUPORTE E PLACA - FORNECIMENTO E INSTALAÇÃO. AF_12/2015	UN	12
10.4.2	INTERRUPTOR SIMPLES (2 MÓDULOS), 10A/250V, INCLUINDO SUPORTE E PLACA - FORNECIMENTO E INSTALAÇÃO. AF_12/2015	UN	2
10.4.3	INTERRUPTOR SIMPLES (1 MÓDULO), 10A/250V, DE SOBREPOR, INCLUINDO SUPORTE E PLACA - FORNECIMENTO E INSTALAÇÃO. AF_12/2015	UN	16





EFA CONSTRUÇÕES LTDA  
CNPJ: 30.712.201/0001-82

CONFERE COM O ORIGINAL

EM: 24 / 04 / 2023

*Leonardo Santana de Souza Junior*  
Assinatura

### ATESTADO DE CAPACIDADE TÉCNICA

Atestamos para os devidos fins que a empresa NOVA ARQUITETURA & URBANISMO LTDA, CNPJ nº 18.561.707/0001-32, sediada na Rodovia BR-210 – Loteamento Floresta Tropical Rua Copaíba, nº 125, bairro Lagoa Azul, CEP: 68909-788, pessoa jurídica de direito privado, tendo como Responsável Técnico o Arquiteto e Urbanista Leonardo Santana de Souza Junior, CAU-BR nº A90879-7, RRT DE EXECUÇÃO Nº 12938154, executou para a EFA CONSTRUÇÕES LTDA, a obra abaixo discriminada.

NOME DA OBRA: CONCLUSÃO DO PRÉDIO DO CENTRO DE EDUCAÇÃO

NATUREZA DOS SERVIÇOS: CONCLUSÃO DE OBRA E URBANIZAÇÃO

LOCALIZAÇÃO DA OBRA: ROD. JK, S/N – CAMPUS MARCO ZERO DO EQUADOR, MACAPÁ - AP

CONTRATO Nº: 06/2022 – EFA

VALOR DOS SERVIÇOS: R\$ 1.570.144,88

ORDEM DE SERVIÇOS: Nº 06/2022 - EFA

DATA DE CONCLUSÃO: 21/09/2022

ITEM	DESCRIÇÃO DOS SERVIÇOS	UND	QTDE
10.4.4	SENSOR DE PRESENÇA COM FOTOCÉLULA, FIXAÇÃO EM TETO - FORNECIMENTO E INSTALAÇÃO. AF_11/2017	UN	4
10.4.5	Tomada simples de sobrepor universal 2P+T - 10 A - 250 V	UND	130
10.4.6	Tomada Dupla de sobrepor universal 2P+T - 10 A - 250 V, sistema "X"	UND	60
10.4.7	Tomada de piso 2P+T - 10 A - 250 V, de embutir, metálica (incluso caixa metálica, placa e modulo)	UND	1
10.5	<b>CAIXAS DE PASSAGEM</b>		
10.5.1	CAIXA RETANGULAR 4" X 2" BAIXA (0,30 M DO PISO), PVC, INSTALADA EM PAREDE - FORNECIMENTO E INSTALAÇÃO. AF_12/2015	UN	16
10.5.2	CAIXA DE PASSAGEM EM CHAPA DE AÇO, 15x15CM, FORNECIMENTO E INSTALAÇÃO	UN	46
10.5.3	CAIXA DE PASSAGEM 30X30X40 COM TAMPA E DRENO BRITA (EM SUBST. À CAIXA 20x20x25)	UN	3
10.5.4	CAIXA DE PASSAGEM EM CHAPA DE AÇO GALVANIZADO N2, 20X20X12CM, DE SOBREPOR, FORNECIMENTO E INSTALACAO.	UN	6
10.5.5	CAIXA DE PASSAGEM METÁLICA 100 x 100 x 80 MM, COM TAMPA PARAFUSADA - FORNECIMENTO E INSTALAÇÃO. AF_12/2015	UN	105
10.6	<b>LUMINÁRIAS E POSTEAMENTO</b>		
10.6.1	LUMINÁRIA ARANDELA, COM LÂMPADA LED - FORNECIMENTO E INSTALAÇÃO. AF_11/2017	UN	11
10.6.2	LUMINÁRIA TIPO CALHA, DE SOBREPOR, COM 2 LÂMPADAS TUBULARES DE LED 18/20 W - T8 (EM SUBST. A LUM. FLUOR. 2X32)- FORNECIMENTO E INSTALAÇÃO	UND	106
10.6.3	LUMINÁRIA CIRCULAR PENDENTE PRISMÁTICA PARA LAMPADA ATÉ 250W, INCLUSO LAMPADA - FORN. E INSTALAÇÃO.	UND	1
10.6.4	LUMINÁRIA DE EMBUTIR CIRCULAR, LED DE 24W, DIMERIZÁVEL - INCLUSO CORTE NO FORRO	UND	6
10.6.5	LUMINÁRIA TIPO PLAFON REDONDO COM VIDRO FOSCO, DE SOBREPOR, COM 2 LÂMPADAS DE LED DE ATÉ 15 W - FORNECIMENTO E INSTALAÇÃO.	UND	6

Rua Segunda do Seringal, 529 / Jardim Marco Zero – Macapá/AP.

CEP: 68.903-359 - Fone: (0\*\*96) 98400-3000

E-mail: contato@efaconstrucoes.com.br

Página 12 de 24

*NOVA ARQUITETURA & URBANISMO*  
CNPJ: 18.561.707/0001-32  
CPF: 866.283.882-49

EFA CONSTRUÇÕES LTDA  
CNPJ: 30.712.201/0001-82

CONFERE COM O ORIGINAL

EM: 24 / 04 / 2023

**ATESTADO DE CAPACIDADE TÉCNICA**

Assinatura

Atestamos para os devidos fins que a empresa NOVA ARQUITETURA & URBANISMO LTDA, CNPJ nº 18.561.707/0001-32, sediada na Rodovia BR-210 – Loteamento Floresta Tropical Rua Copaíba, nº 125, bairro Lagoa Azul, CEP: 68909-788, pessoa jurídica de direito privado, tendo como Responsável Técnico o Arquiteto e Urbanista Leonardo Santana de Souza Junior, CAU-BR nº A90879-7, RRT DE EXECUÇÃO Nº 12938154, executou para a EFA CONSTRUÇÕES LTDA, a obra abaixo discriminada.

NOME DA OBRA: CONCLUSÃO DO PRÉDIO DO CENTRO DE EDUCAÇÃO

NATUREZA DOS SERVIÇOS: CONCLUSÃO DE OBRA E URBANIZAÇÃO

LOCALIZAÇÃO DA OBRA: ROD. JK, S/N – CAMPUS MARCO ZERO DO EQUADOR, MACAPÁ - AP

CONTRATO Nº: 06/2022 – EFA

VALOR DOS SERVIÇOS: R\$ 1.570.144,88

ORDEM DE SERVIÇOS: Nº 06/2022 - EFA

DATA DE CONCLUSÃO: 21/09/2022

ITEM	DESCRIÇÃO DOS SERVIÇOS	UND	QTDE
10.6.6	LUMINÁRIA SPOT DE EMBUTIR, DICROICA LED DE 12W, DIMERIZÁVEL - FORNECIMENTO E INSTALAÇÃO.	UND	4
10.6.7	LUMINARIA TIPO BALIZADOR, CORPO EM ALUMÍNIO, H=50CM	UND	4
10.6.8	POSTE RETO DUPLO COM 2 LUMINARIAS TIPO GLOBO LEITOSO, ALTURA MÍNIMA=2,40m (MÁXIMA= 3m) - INCLUSO BASE DE CONCRETO E FIXAÇÃO	UND	1
10.7	<b>SISTEMA DE PROTEÇÃO CONTRA DESCARGA ATMOSFÉRICA (SPDA)</b>		
10.7.1	PARA-RAIOS COMPLETO - FORNECIMENTO E INSTALAÇÃO	UN	1
10.7.2	CAPTOR TIPO FRANKLIN PARA SPDA - FORNECIMENTO E INSTALAÇÃO. AF_12/2017	UN	6
10.7.3	HASTE DE ATERRAMENTO 5/8 PARA SPDA - FORNECIMENTO E INSTALAÇÃO. AF_12/2017	UN	10
10.7.4	ELETRODUTO RÍGIDO ROSCÁVEL, PVC, DN 32 MM (1"), PARA CIRCUITOS TERMINAIS, INSTALADO EM PAREDE - FORNECIMENTO E INSTALAÇÃO. AF_12/2015	M	60
10.7.5	CORDOALHA DE COBRE NU 35 MM², NÃO ENTERRADA, COM ISOLADOR - FORNECIMENTO E INSTALAÇÃO. AF_12/2017	M	140
10.7.6	CORDOALHA DE COBRE NU 50 MM², NÃO ENTERRADA, COM ISOLADOR - FORNECIMENTO E INSTALAÇÃO. AF_12/2017	M	100
10.7.7	CAIXA DE PASSAGEM 30X30X40 COM TAMPA E DRENO BRITA (EM SUBT. À CAIXA 20X20X25)	UN	3
10.7.8	CAIXA DE INSPEÇÃO PARA ATERRAMENTO, CIRCULAR, EM POLIETILENO, DIÂMETRO INTERNO = 0,3 M. AF_05/2018	UN	5
10.8	<b>SUBESTAÇÃO DE 225 KVA</b>		
10.8.1	SUBESTAÇÃO DE 225 KVA, COM MURETA PADRÃO CONCESSIONÁRIA, COM CONEXÃO AO QGBT - CONSTRUÇÃO E INSTALAÇÃO	UND	1
10.9	<b>DISPOSITIVOS DE PROTEÇÃO</b>		
10.9.1	DISJUNTOR MONOPOLAR TIPO DIN, CORRENTE NOMINAL DE 10A - FORNECIMENTO E INSTALAÇÃO. AF_04/2016	UN	2
10.9.2	DISJUNTOR MONOPOLAR TIPO DIN, CORRENTE NOMINAL DE 16A - FORNECIMENTO E INSTALAÇÃO. AF_04/2016	UN	20

Rua Segunda do Seringal, 529 / Jardim Marco Zero – Macapá/AP.

CEP: 68.903-359 - Fone: (0\*\*96) 98400-3000

E-mail: contato@efaconstrucoes.com.br

Página 13 de 24

NOVA ARQUITETURA & URBANISMO  
CNPJ: 18.561.707/0001-32  
CPF: 886.283.882-49



EFA CONSTRUÇÕES LTDA  
CNPJ: 30.712.201/0001-82

CONFERE COM O ORIGINAL

EM: 24 / 04 / 2023

*Edmundo Braz do Passio*  
Assinatura

**ATESTADO DE CAPACIDADE TÉCNICA**

Atestamos para os devidos fins que a empresa NOVA ARQUITETURA & URBANISMO LTDA, CNPJ nº 18.561.707/0001-32, sediada na Rodovia BR-210 – Loteamento Floresta Tropical Rua Copaíba, nº 125, bairro Lagoa Azul, CEP: 68909-788, pessoa jurídica de direito privado, tendo como Responsável Técnico o Arquiteto e Urbanista Leonardo Santana de Souza Junior, CAU-BR nº A90879-7, RRT DE EXECUÇÃO Nº 12938154, executou para a EFA CONSTRUÇÕES LTDA, a obra abaixo discriminada.

NOME DA OBRA: CONCLUSÃO DO PRÉDIO DO CENTRO DE EDUCAÇÃO

NATUREZA DOS SERVIÇOS: CONCLUSÃO DE OBRA E URBANIZAÇÃO

LOCALIZAÇÃO DA OBRA: ROD. JK, S/N – CAMPUS MARCO ZERO DO EQUADOR, MACAPÁ – AP

CONTRATO Nº: 06/2022 – EFA

VALOR DOS SERVIÇOS: R\$ 1.570.144,88

ORDEM DE SERVIÇOS: Nº 06/2022 - EFA

DATA DE CONCLUSÃO: 21/09/2022

ITEM	DESCRIÇÃO DOS SERVIÇOS	UND	QTDE
10.9.3	DISJUNTOR MONOPOLAR TIPO DIN, CORRENTE NOMINAL DE 20A - FORNECIMENTO E INSTALAÇÃO. AF_04/2016	UN	10
10.9.4	DISJUNTOR MONOPOLAR TIPO DIN, CORRENTE NOMINAL DE 25A - FORNECIMENTO E INSTALAÇÃO. AF_04/2016	UN	5
10.9.5	DISJUNTOR MONOPOLAR TIPO DIN, CORRENTE NOMINAL DE 40A - FORNECIMENTO E INSTALAÇÃO. AF_04/2016	UN	1
10.9.6	DISJUNTOR BIPOLAR TIPO DIN, CORRENTE NOMINAL DE 10A - FORNECIMENTO E INSTALAÇÃO. AF_04/2016	UN	1
10.9.7	DISJUNTOR BIPOLAR TIPO DIN, CORRENTE NOMINAL DE 16A - FORNECIMENTO E INSTALAÇÃO. AF_04/2016	UN	4
10.9.8	DISJUNTOR BIPOLAR TIPO DIN, CORRENTE NOMINAL DE 20A - FORNECIMENTO E INSTALAÇÃO. AF_04/2016	UN	1
10.9.9	DISJUNTOR BIPOLAR TIPO DIN, CORRENTE NOMINAL DE 40A - FORNECIMENTO E INSTALAÇÃO. AF_04/2016	UN	1
10.9.10	DISJUNTOR TRIPOLAR TIPO DIN, CORRENTE NOMINAL DE 20A - FORNECIMENTO E INSTALAÇÃO. AF_04/2016	UN	1
10.9.11	DISJUNTOR TRIPOLAR TIPO DIN, CORRENTE NOMINAL DE 32A - FORNECIMENTO E INSTALAÇÃO. AF_04/2016	UN	3
10.9.12	DISJUNTOR TRIPOLAR TIPO DIN, CORRENTE NOMINAL DE 40A - FORNECIMENTO E INSTALAÇÃO. AF_04/2016	UN	2
10.9.13	DISJUNTOR TRIPOLAR TIPO DIN, CORRENTE NOMINAL DE 50A - FORNECIMENTO E INSTALAÇÃO. AF_04/2016	UN	1
10.9.14	DISJUNTOR TRIPOLAR TIPO DIN, CORRENTE NOMINAL DE 63A - FORNECIMENTO E INSTALAÇÃO.	UN	1
10.9.15	DISJUNTOR TRIPOLAR TIPO DIN, CORRENTE NOMINAL DE 80A - FORNECIMENTO E INSTALAÇÃO.	UN	1
10.9.16	DISJUNTOR TRIPOLAR TIPO DIN, CORRENTE NOMINAL DE 100A - FORNECIMENTO E INSTALAÇÃO.	UN	1
10.9.17	DISJUNTOR TRIPOLAR TIPO DIN, CORRENTE NOMINAL DE 125A - FORNECIMENTO E INSTALAÇÃO.	UN	1
10.9.18	Interruptor Diferencial DR 25A, 30mA, 2 módulos	und	9
10.9.19	DISPOSITIVO PROTETOR DE SURTO (DPS) 40KA, 440V	und	2
11	<b>INSTALAÇÕES HIDROSSANITÁRIAS E DRENAGEM - FORNECIMENTO E INSTALAÇÃO</b>		
11.1	<b>HIDRÁULICA</b>		

Rua Segunda do Seringal, 529 / Jardim Marco Zero – Macapá/AP.

CEP: 68.903-359 - Fone: (0\*\*96) 98400-3000

E-mail: contato@efaconstrucoes.com.br

Página 14 de 24

*Edmundo Braz do Passio*  
NOVA ARQUITETURA & URBANISMO  
CNPJ: 18.561.707/0001-32  
CPF: 866.283.882-49



EFA CONSTRUÇÕES LTDA  
CNPJ: 30.712.201/0001-82

CONFERE COM O ORIGINAL

EM: 24/04/2023

*Jaime dos Santos Soares*  
Assinatura

**ATESTADO DE CAPACIDADE TÉCNICA**

Atestamos para os devidos fins que a empresa NOVA ARQUITETURA & URBANISMO LTDA, CNPJ nº 18.561.707/0001-32, sediada na Rodovia BR-210 – Loteamento Floresta Tropical Rua Copaíba, nº 125, bairro Lagoa Azul, CEP: 68909-788, pessoa jurídica de direito privado, tendo como Responsável Técnico o Arquiteto e Urbanista Leonardo Santana de Souza Junior, CAU-BR nº A90879-7, RRT DE EXECUÇÃO Nº 12938154, executou para a EFA CONSTRUÇÕES LTDA, a obra abaixo discriminada.

NOME DA OBRA: CONCLUSÃO DO PRÉDIO DO CENTRO DE EDUCAÇÃO

NATUREZA DOS SERVIÇOS: CONCLUSÃO DE OBRA E URBANIZAÇÃO

LOCALIZAÇÃO DA OBRA: ROD. JK, S/N – CAMPUS MARCO ZERO DO EQUADOR, MACAPÁ - AP

CONTRATO Nº: 06/2022 – EFA

VALOR DOS SERVIÇOS: R\$ 1.570.144,88

ORDEM DE SERVIÇOS: Nº 06/2022 - EFA

DATA DE CONCLUSÃO: 21/09/2022

ITEM	DESCRIÇÃO DOS SERVIÇOS	UND	QTDE
11.1.1	(COMPOSIÇÃO REPRESENTATIVA) DO SERVIÇO DE INSTALAÇÃO DE TUBOS DE PVC, SOLDÁVEL, ÁGUA FRIA, DN 20 MM (INSTALADO EM RAMAL, SUB-RAMAL OU RAMAL DE DISTRIBUIÇÃO), INCLUSIVE CONEXÕES, CORTES E FIXAÇÕES, PARA PRÉDIOS. AF_10/2015	M	1
11.1.2	(COMPOSIÇÃO REPRESENTATIVA) DO SERVIÇO DE INSTALAÇÃO DE TUBOS DE PVC, SOLDÁVEL, ÁGUA FRIA, DN 25 MM (INSTALADO EM RAMAL, SUB-RAMAL, RAMAL DE DISTRIBUIÇÃO OU PRUMADA), INCLUSIVE CONEXÕES, CORTES E FIXAÇÕES, PARA PRÉDIOS. AF_10/2015	M	30
11.1.3	(COMPOSIÇÃO REPRESENTATIVA) DO SERVIÇO DE INSTALAÇÃO TUBOS DE PVC, SOLDÁVEL, ÁGUA FRIA, DN 32 MM (INSTALADO EM RAMAL, SUB-RAMAL, RAMAL DE DISTRIBUIÇÃO OU PRUMADA), INCLUSIVE CONEXÕES, CORTES E FIXAÇÕES, PARA PRÉDIOS. AF_10/2015	M	48
11.1.4	(COMPOSIÇÃO REPRESENTATIVA) DO SERVIÇO DE INSTALAÇÃO DE TUBOS DE PVC, SOLDÁVEL, ÁGUA FRIA, DN 40 MM (INSTALADO EM PRUMADA), INCLUSIVE CONEXÕES, CORTES E FIXAÇÕES, PARA PRÉDIOS. AF_10/2015	M	18
11.1.5	(COMPOSIÇÃO REPRESENTATIVA) DO SERVIÇO DE INSTALAÇÃO DE TUBOS DE PVC, SOLDÁVEL, ÁGUA FRIA, DN 50 MM (INSTALADO EM PRUMADA), INCLUSIVE CONEXÕES, CORTES E FIXAÇÕES, PARA PRÉDIOS. AF_10/2015	M	10
11.1.6	TUBO, PVC, SOLDÁVEL, DN 60 MM, INCLUSIVE CONEXÕES-FORNECIMENTO E INSTALAÇÃO. AF_06/2016	M	35
11.1.7	REGISTRO DE GAVETA BRUTO, LATÃO, ROSCÁVEL, 1", COM ACABAMENTO E CANOPLA CROMADOS, INSTALADO EM RESERVAÇÃO DE ÁGUA DE EDIFICAÇÃO QUE POSSUA RESERVATÓRIO DE FIBRA/FIBROCIMENTO – FORNECIMENTO E INSTALAÇÃO. AF_06/2016	UN	2
11.1.8	REGISTRO DE GAVETA BRUTO, LATÃO, ROSCÁVEL, 3/4", COM ACABAMENTO E CANOPLA CROMADOS. FORNECIDO E INSTALADO EM RAMAL DE ÁGUA. AF_12/2014	UN	1

Rua Segunda do Seringal, 529 / Jardim Marco Zero – Macapá/AP.

CEP: 68.903-359 - Fone: (0\*\*96) 98400-3000

E-mail: contato@efaconstrucoes.com.br

Página 15 de 24

*Jaime dos Santos Soares*  
NOVA ARQUITETURA & URBANISMO  
CNPJ: 18.561.707/0001-32  
CPF: 886.283.882-49



EFA CONSTRUÇÕES LTDA  
CNPJ: 30.712.201/0001-82

CONFERE COM O ORIGINAL

EM: 24/04/2023

*Leonardo Santana de Souza Junior*  
Assinatura

**ATESTADO DE CAPACIDADE TÉCNICA**

Atestamos para os devidos fins que a empresa NOVA ARQUITETURA & URBANISMO LTDA, CNPJ nº 18.561.707/0001-32, sediada na Rodovia BR-210 – Loteamento Floresta Tropical Rua Copaíba, nº 125, bairro Lagoa Azul, CEP: 68909-788, pessoa jurídica de direito privado, tendo como Responsável Técnico o Arquiteto e Urbanista Leonardo Santana de Souza Junior, CAU-BR nº A90879-7, RRT DE EXECUÇÃO Nº 12938154, executou para a EFA CONSTRUÇÕES LTDA, a obra abaixo discriminada.

NOME DA OBRA: CONCLUSÃO DO PRÉDIO DO CENTRO DE EDUCAÇÃO

NATUREZA DOS SERVIÇOS: CONCLUSÃO DE OBRA E URBANIZAÇÃO

LOCALIZAÇÃO DA OBRA: ROD. JK, S/N – CAMPUS MARCO ZERO DO EQUADOR, MACAPÁ - AP

CONTRATO Nº: 06/2022 – EFA

VALOR DOS SERVIÇOS: R\$ 1.570.144,88

ORDEM DE SERVIÇOS: Nº 06/2022 - EFA

DATA DE CONCLUSÃO: 21/09/2022

ITEM	DESCRIÇÃO DOS SERVIÇOS	UND	QTDE
11.1.9	REGISTRO DE GAVETA BRUTO, LATÃO, ROSCÁVEL, 1 1/4", COM ACABAMENTO E CANOPLA CROMADOS, INSTALADO EM RESERVAÇÃO DE ÁGUA DE EDIFICAÇÃO QUE POSSUA RESERVATÓRIO DE FIBRA/FIBROCIMENTO – FORNECIMENTO E INSTALAÇÃO. AF_06/2016	UN	3
11.1.10	REGISTRO DE GAVETA BRUTO, LATÃO, ROSCÁVEL, 2", INSTALADO EM RESERVAÇÃO DE ÁGUA DE EDIFICAÇÃO QUE POSSUA RESERVATÓRIO DE FIBRA/FIBROCIMENTO – FORNECIMENTO E INSTALAÇÃO. AF_06/2016	UN	1
11.1.11	REGISTRO DE PRESSÃO BRUTO, LATÃO, ROSCÁVEL, 3/4", COM ACABAMENTO E CANOPLA CROMADOS. FORNECIDO E INSTALADO EM RAMAL DE ÁGUA. AF_12/2014	UN	1
11.1.12	TORNEIRA DE BOIA, ROSCÁVEL, 1 1/2", FORNECIDA E INSTALADA EM RESERVAÇÃO DE ÁGUA. AF_06/2016	UN	1
11.1.13	VÁLVULA DE RETENÇÃO HORIZONTAL, DE BRONZE, ROSCÁVEL, 1 1/2" - FORNECIMENTO E INSTALAÇÃO. AF_01/2019	UN	1
11.2	<b>SANITÁRIAS</b>		
11.2.1	TUBO PVC, SERIE NORMAL, ESGOTO PREDIAL, DN 150 MM, FORNECIDO E INSTALADO EM SUBCOLETOR AÉREO DE ESGOTO SANITÁRIO. AF_12/2014	M	18
11.2.2	(COMPOSIÇÃO REPRESENTATIVA) DO SERVIÇO DE INST. TUBO PVC, SÉRIE N, ESGOTO PREDIAL, 100 MM (INST. RAMAL DESCARGA, RAMAL DE ESG. SANIT., PRUMADA ESG. SANIT., VENTILAÇÃO OU SUB-COLETOR AÉREO), INCL. CONEXÕES E CORTES, FIXAÇÕES, P/ PRÉDIOS. AF_10/2015	M	70
11.2.3	(COMPOSIÇÃO REPRESENTATIVA) DO SERVIÇO DE INST. TUBO PVC, SÉRIE N, ESGOTO PREDIAL, DN 75 MM, (INST. EM RAMAL DE DESCARGA, RAMAL DE ESG. SANITÁRIO, PRUMADA DE ESG. SANITÁRIO OU VENTILAÇÃO), INCL. CONEXÕES, CORTES E FIXAÇÕES, P/ PRÉDIOS. AF_10/2015	M	29
11.2.4	(COMPOSIÇÃO REPRESENTATIVA) DO SERVIÇO DE INSTALAÇÃO DE TUBO DE PVC, SÉRIE NORMAL, ESGOTO PREDIAL, DN 50 MM (INSTALADO EM RAMAL DE DESCARGA OU RAMAL DE ESGOTO SANITÁRIO), INCLUSIVE CONEXÕES, CORTES E FIXAÇÕES PARA, PRÉDIOS. AF_10/2015	M	15

Rua Segunda do Seringal, 529 / Jardim Marco Zero – Macapá/AP.

CEP: 68.903-359 - Fone: (0\*\*96) 98400-3000

E-mail: contato@efaconstrucoes.com.br

Página 16 de 24

NOVA ARQUITETURA & URBANISMO  
CNPJ: 18.561.707/0001-32  
CPF: 886.283.882-49

EFA CONSTRUÇÕES LTDA  
CNPJ: 30.712.201/0001-82

CONFERE COM O ORIGINAL

EM: 24/04/2023

**ATESTADO DE CAPACIDADE TÉCNICA**

Assinatura

Atestamos para os devidos fins que a empresa NOVA ARQUITETURA & URBANISMO LTDA, CNPJ nº 18.561.707/0001-32, sediada na Rodovia BR-210 – Loteamento Floresta Tropical Rua Copaíba, nº 125, bairro Lagoa Azul, CEP: 68909-788, pessoa jurídica de direito privado, tendo como Responsável Técnico o Arquiteto e Urbanista Leonardo Santana de Souza Junior, CAU-BR nº A90879-7, RRT DE EXECUÇÃO Nº 12938154, executou para a EFA CONSTRUÇÕES LTDA, a obra abaixo discriminada.

NOME DA OBRA: CONCLUSÃO DO PRÉDIO DO CENTRO DE EDUCAÇÃO

NATUREZA DOS SERVIÇOS: CONCLUSÃO DE OBRA E URBANIZAÇÃO

LOCALIZAÇÃO DA OBRA: ROD. JK, S/N – CAMPUS MARCO ZERO DO EQUADOR, MACAPÁ - AP

CONTRATO Nº: 06/2022 – EFA

VALOR DOS SERVIÇOS: R\$ 1.570.144,88

ORDEM DE SERVIÇOS: Nº 06/2022 - EFA

DATA DE CONCLUSÃO: 21/09/2022

ITEM	DESCRIÇÃO DOS SERVIÇOS	UND	QTDE
11.2.5	(COMPOSIÇÃO REPRESENTATIVA) DO SERVIÇO DE INSTALAÇÃO DE TUBO DE PVC, SÉRIE NORMAL, ESGOTO PREDIAL, DN 40 MM (INSTALADO EM RAMAL DE DESCARGA OU RAMAL DE ESGOTO SANITÁRIO), INCLUSIVE CONEXÕES, CORTES E FIXAÇÕES, PARA PRÉDIOS. AF_10/2015	M	27
11.2.6	CAIXA SIFONADA, PVC, DN 100 X 100 X 50 MM, JUNTA ELÁSTICA, FORNECIDA E INSTALADA EM RAMAL DE DESCARGA OU EM RAMAL DE ESGOTO SANITÁRIO. AF_12/2014	UN	7
11.2.7	RALO SIFONADO, PVC, DN 100 X 40 MM, JUNTA SOLDÁVEL, FORNECIDO E INSTALADO EM RAMAL DE DESCARGA OU EM RAMAL DE ESGOTO SANITÁRIO. AF_12/2014	UN	7
11.2.8	CAIXA DE INSPEÇÃO EM CONCRETO PRÉ-MOLDADO DN 60CM COM TAMPA H= 60CM - FORNECIMENTO E INSTALACAO	UN	7
11.2.9	CAIXA DE GORDURA SIMPLES, CIRCULAR, EM CONCRETO PRÉ-MOLDADO, DIÂMETRO INTERNO = 0,4 M, ALTURA INTERNA = 0,4 M. AF_05/2018	UN	1
11.2.10	CAIXA SIFONADA PVC, 150 X 150 X 50 MM, COM GRELHA REDONDA BRANCA - FORNECIMENTO E INSTALAÇÃO	UN	1
11.2.11	TE, PVC, SERIE NORMAL, ESGOTO PREDIAL, DN 75 X 75 MM, JUNTA ELÁSTICA, FORNECIDO E INSTALADO EM PRUMADA DE ESGOTO SANITÁRIO OU VENTILAÇÃO. AF_12/2014	UN	2
11.3	<b>TANQUE SÉPTICO, FILTRO ANAERÓBIO E SUMIDOURO</b>		
11.3.1	TANQUE SÉPTICO RETANGULAR, EM ALVENARIA COM TIJOLOS CERÂMICOS MACIÇOS, DIMENSÕES INTERNAS: 1,6 X 4,4 X 1,8 M, VOLUME ÚTIL: 9856 L (PARA 68 CONTRIBUINTES). AF_05/2018	UN	1
11.3.2	FILTRO ANAERÓBIO RETANGULAR, EM ALVENARIA COM TIJOLOS CERÂMICOS MACIÇOS, DIMENSÕES INTERNAS: 1,6 X 4,6 X 1,67 M, VOLUME ÚTIL: 8832 L (PARA 84 CONTRIBUINTES). AF_05/2018	UN	1
11.3.3	SUMIDOURO RETANGULAR, EM ALVENARIA COM TIJOLOS CERÂMICOS MACIÇOS, DIMENSÕES INTERNAS: 1,6 X 5,8 X 3,0 M, ÁREA DE INFILTRAÇÃO: 50 M² (PARA 20 CONTRIBUINTES). AF_05/2018	UN	1
11.4	<b>ACESSÓRIOS, BANCADAS, LOUÇAS E METAIS</b>		

Rua Segunda do Seringal, 529 / Jardim Marco Zero – Macapá/AP.

CEP: 68.903-359 - Fone: (0\*\*96) 98400-3000

E-mail: contato@efaconstrucoes.com.br

Página 17 de 24

NOVA ARQUITETURA & URBANISMO  
CNPJ: 18.561.707/0001-32  
CPF: 886.283.882-40



EFA CONSTRUÇÕES LTDA  
CNPJ: 30.712.201/0001-82

CONFERE COM O ORIGINAL

EM: 24/04/2023

*Leandro Santana de Souza Junior*  
Assinatura

**ATESTADO DE CAPACIDADE TÉCNICA**

Atestamos para os devidos fins que a empresa NOVA ARQUITETURA & URBANISMO LTDA, CNPJ nº 18.561.707/0001-32, sediada na Rodovia BR-210 – Loteamento Floresta Tropical Rua Copaiba, nº 125, bairro Lagoa Azul, CEP: 68909-788, pessoa jurídica de direito privado, tendo como Responsável Técnico o Arquiteto e Urbanista Leonardo Santana de Souza Junior, CAU-BR nº A90879-7, RRT DE EXECUÇÃO Nº 12938154, executou para a EFA CONSTRUÇÕES LTDA, a obra abaixo discriminada.

NOME DA OBRA: CONCLUSÃO DO PRÉDIO DO CENTRO DE EDUCAÇÃO

NATUREZA DOS SERVIÇOS: CONCLUSÃO DE OBRA E URBANIZAÇÃO

LOCALIZAÇÃO DA OBRA: ROD. JK, S/N – CAMPUS MARCO ZERO DO EQUADOR, MACAPÁ - AP

CONTRATO Nº: 06/2022 – EFA

VALOR DOS SERVIÇOS: R\$ 1.570.144,88

ORDEM DE SERVIÇOS: Nº 06/2022 - EFA

DATA DE CONCLUSÃO: 21/09/2022

ITEM	DESCRIÇÃO DOS SERVIÇOS	UND	QTDE
11.4.1	TOALHEIRO PLASTICO TIPO DISPENSER PARA PAPEL TOALHA INTERFOLHADO	UN	7
11.4.2	SABONETEIRA PLASTICA TIPO DISPENSER PARA SABONETE LIQUIDO COM RESERVATORIO 800 A 1500 ML, INCLUSO FIXAÇÃO. AF_10/2016	UN	7
11.4.3	PAPELEIRA DE PAREDE EM METAL CROMADO SEM TAMPA, INCLUSO FIXAÇÃO. AF_10/2016	UN	9
11.4.4	TANQUE DE LOUÇA BRANCA SUSPENSO, 18L OU EQUIVALENTE, INCLUSO SIFÃO TIPO GARRAFA EM METAL CROMADO, VÁLVULA METÁLICA E TORNEIRA DE METAL CROMADO PADRÃO MÉDIO - FORNECIMENTO E INSTALAÇÃO. AF_12/2013	UN	1
11.4.5	TORNEIRA CROMADA COM BICO PARA JARDIM/TANQUE 1/2" OU 3/4" - FORNECIMENTO E INSTALAÇÃO	UN	1
11.4.6	TORNEIRA CROMADA TUBO MÓVEL, DE MESA, 1/2" OU 3/4", PARA PIA DE COZINHA, PADRÃO ALTO - FORNECIMENTO E INSTALAÇÃO. AF_12/2013	UN	2
11.4.7	CUBA DE EMBUTIR DE AÇO INOXIDÁVEL MÉDIA, INCLUSO VÁLVULA TIPO AMERICANA EM METAL CROMADO E SIFÃO FLEXÍVEL EM PVC - FORNECIMENTO E INSTALAÇÃO. AF_12/2013	UN	2
11.4.8	LAVATÓRIO DE CANTO ACESSÍVEL PARA PCD, INCLUSO ACESSÓRIOS, SIFÃO E TORNEIRA, CONFORME NBR 9050 - FORNECIMENTO E INSTALAÇÃO	UN	3
11.4.9	BANCADA DE GRANITO CINZA POLIDO PARA LAVATÓRIO 0,50 X 0,60 M - FORNECIMENTO E INSTALAÇÃO. AF_12/2013	UN	1
11.4.10	VASO SANITARIO SIFONADO CONVENCIONAL PARA PCD SEM FURO FRONTAL COM LOUÇA BRANCA SEM ASSENTO, INCLUSO CONJUNTO DE LIGAÇÃO PARA BACIA SANITÁRIA AJUSTÁVEL - FORNECIMENTO E INSTALAÇÃO. AF_10/2016	UN	3
11.4.11	ASSENTO SANITARIO DE PLASTICO, TIPO CONVENCIONAL	UN	3
11.4.12	VASO SANITARIO SIFONADO CONVENCIONAL COM LOUÇA BRANCA, INCLUSO CONJUNTO DE LIGAÇÃO PARA BACIA SANITÁRIA AJUSTÁVEL - FORNECIMENTO E INSTALAÇÃO. AF_10/2016	UN	7
11.4.13	VÁLVULA DE DESCARGA CROMADA 1.1/4	UN	10

Rua Segunda do Seringal, 529 / Jardim Marco Zero – Macapá/AP,

CEP: 68.903-359 - Fone: (0\*\*96) 98400-3000

E-mail: contato@efaconstrucoes.com.br

Página 18 de 24

*NOVA ARQUITETURA & URBANISMO*  
CNPJ: 18.561.707/0001-32  
CPF: 886.283.882-49



EFA CONSTRUÇÕES LTDA  
CNPJ: 30.712.201/0001-82

CONFERE COM O ORIGINAL

EM: 24 / 04 / 2023

*Leandro Santana de Souza Junior*  
Assinatura

**ATESTADO DE CAPACIDADE TÉCNICA**

Atestamos para os devidos fins que a empresa NOVA ARQUITETURA & URBANISMO LTDA, CNPJ nº 18.561.707/0001-32, sediada na Rodovia BR-210 – Loteamento Floresta Tropical Rua Copaíba, nº 125, bairro Lagoa Azul, CEP: 68909-788, pessoa jurídica de direito privado, tendo como Responsável Técnico o Arquiteto e Urbanista Leonardo Santana de Souza Junior, CAU-BR nº A90879-7, RRT DE EXECUÇÃO Nº 12938154, executou para a EFA CONSTRUÇÕES LTDA, a obra abaixo discriminada.

NOME DA OBRA: CONCLUSÃO DO PRÉDIO DO CENTRO DE EDUCAÇÃO

NATUREZA DOS SERVIÇOS: CONCLUSÃO DE OBRA E URBANIZAÇÃO

LOCALIZAÇÃO DA OBRA: ROD. JK, S/N – CAMPUS MARCO ZERO DO EQUADOR, MACAPÁ - AP

CONTRATO Nº: 06/2022 – EFA

VALOR DOS SERVIÇOS: R\$ 1.570.144,88

ORDEM DE SERVIÇOS: Nº 06/2022 - EFA

DATA DE CONCLUSÃO: 21/09/2022

ITEM	DESCRIÇÃO DOS SERVIÇOS	UND	QTDE
11.4.14	LAVATÓRIO/CUBA DE EMBUTIR SIFÃO, TORNEIRA DE PRESSÃO, VÁLVULA DE ESCOAMENTO E ENGATE FLEXÍVEL - FORNECIMENTO E INSTALAÇÃO	UN	11
11.4.15	LAVATÓRIO LOUÇA BRANCA SUSPENSO, 29,5 X 39CM OU EQUIVALENTE, PADRÃO POPULAR, INCLUSO SIFÃO FLEXÍVEL EM PVC, VÁLVULA E ENGATE FLEXÍVEL 30CM EM PLÁSTICO E TORNEIRA CROMADA DE MESA, PADRÃO POPULAR - FORNECIMENTO E INSTALAÇÃO. AF_12/2013	UN	1
11.4.16	BARRA DE APOIO RETA, EM ACO INOX POLIDO, COMPRIMENTO 60CM, DIAMETRO MÍNIMO 3 CM - FORNECIMENTO E INSTALAÇÃO	UN	6
11.4.17	BARRA DE APOIO RETA, EM ACO INOX POLIDO, COMPRIMENTO 70CM, DIAMETRO MÍNIMO 3 CM - FORNECIMENTO E INSTALAÇÃO	UN	4
11.4.18	BARRA DE APOIO RETA, EM ACO INOX POLIDO, COMPRIMENTO 80CM, DIAMETRO MÍNIMO 3 CM - FORNECIMENTO E INSTALAÇÃO	UN	6
11.4.19	BANCO ARTICULADO PARA BANHO, EM ACO INOX POLIDO, 70* CM X 45* CM - FORNECIMENTO E INSTALAÇÃO	UN	1
11.4.20	CHUVEIRO ELÉTRICO COMUM CORPO PLÁSTICO TIPO DUCHA, FORNECIMENTO E INSTALAÇÃO	UN	1
11.4.21	BANCADA EM MÁRMORE POLIDO, CINZA OU BRANCO, E=3CM - FORNECIMENTO E INSTALAÇÃO. AF_12/2013	m <sup>2</sup>	15
11.5	<b>DRENAGEM DE ÁGUAS PLUVIAIS</b>		
11.5.1	(COMPOSIÇÃO REPRESENTATIVA) DO SERVIÇO DE INSTALAÇÃO DE TUBOS DE PVC, SÉRIE R, ÁGUA PLUVIAL, DN 150 MM (INSTALADO EM CONDUTORES VERTICAIS), INCLUSIVE CONEXÕES, CORTES E FIXAÇÕES, PARA PRÉDIOS. AF_10/2015	M	100
11.5.2	CAIXA DE INSPEÇÃO EM CONCRETO PRÉ-MOLDADO DN 60CM COM TAMPA H= 60CM - FORNECIMENTO E INSTALAÇÃO	UN	10
11.5.3	TUBO DE PVC CORRUGADO DE DUPLA PAREDE PARA REDE COLETORA DE ESGOTO, DN 200 MM, JUNTA ELÁSTICA, INSTALADO EM LOCAL COM NÍVEL ALTO DE INTERFERÊNCIAS - FORNECIMENTO E ASSENTAMENTO. AF_06/2015	M	93
12	<b>INSTALAÇÕES DE COMBATE A INCÊNDIO E PÂNICO</b>		

Rua Segunda do Seringal, 529 / Jardim Marco Zero – Macapá/AP.

CEP: 68.903-359 - Fone: (0\*\*96) 98400-3000

E-mail: contato@efaconstrucoes.com.br

Página 19 de 24

*NOVA ARQUITETURA & URBANISMO*  
CNPJ: 18.561.707/0001-32  
CPF: 886.283.882-49



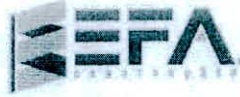

EFA CONSTRUÇÕES LTDA  
CNPJ: 30.712.201/0001-82

CONFERE COM O ORIGINAL

EM: 24/09/2023

**ATESTADO DE CAPACIDADE TÉCNICA**

Assinatura

*Imunundo Graça de Jesus*  
Assinatura

Atestamos para os devidos fins que a empresa NOVA ARQUITETURA & URBANISMO LTDA, CNPJ nº 18.561.707/0001-32, sediada na Rodovia BR-210 – Loteamento Floresta Tropical Rua Copaíba, nº 125, bairro Lagoa Azul, CEP: 68909-788, pessoa jurídica de direito privado, tendo como Responsável Técnico o Arquiteto e Urbanista Leonardo Santana de Souza Junior, CAU-BR nº A90879-7, RRT DE EXECUÇÃO Nº 12938154, executou para a EFA CONSTRUÇÕES LTDA, a obra abaixo discriminada.

NOME DA OBRA: CONCLUSÃO DO PRÉDIO DO CENTRO DE EDUCAÇÃO

NATUREZA DOS SERVIÇOS: CONCLUSÃO DE OBRA E URBANIZAÇÃO

LOCALIZAÇÃO DA OBRA: ROD. JK, S/N – CAMPUS MARCO ZERO DO EQUADOR, MACAPÁ - AP

CONTRATO Nº: 06/2022 – EFA

VALOR DOS SERVIÇOS: R\$ 1.570.144,88

ORDEM DE SERVIÇOS: Nº 06/2022 - EFA

DATA DE CONCLUSÃO: 21/09/2022

ITEM	DESCRIÇÃO DOS SERVIÇOS	UND	QTDE
12.1	PLACA DE SINALIZAÇÃO DE SEGURANÇA CONTRA INCÊNDIO, FOTOLUMINESCENTE, QUADRADA, *14 X 14* CM, EM PVC *2* MM ANTI-CHAMAS (SIMBOLOS, CORES E PICTOGRAMAS CONFORME NBR 13434)	UN	26
12.2	LUMINÁRIA DE EMERGÊNCIA - FORNECIMENTO E INSTALAÇÃO. AF_11/2017	UN	63
12.3	TUBO DE AÇO PRETO SEM COSTURA, CONEXÃO SOLDADA, DN 65 (2 1/2"), INSTALADO EM REDE DE ALIMENTAÇÃO PARA HIDRANTE - FORNECIMENTO E INSTALAÇÃO. AF_12/2015	M	122
12.4	Tubo de aço carbono preto sem costura Schedule 40, DN= 4' - inclusive conexões	m	28
12.5	Tubo de aço carbono preto sem costura Schedule 40, DN= 3' - inclusive conexões	m	23
12.6	ABRIGO PARA HIDRANTE, 90X60X17CM, COM REGISTRO GLOBO ANGULAR 45 GRAUS 2 1/2", ADAPTADOR STORZ 2 1/2", MANGUEIRA DE INCÊNDIO 20M, REDUÇÃO 2 1/2 X 1 1/2" E ESGUICHO EM LATÃO 1 1/2" - FORNECIMENTO E INSTALAÇÃO. AF_08/2017	UN	6
12.7	CURVA 90 GRAUS DE FERRO GALVANIZADO, COM ROSCA BSP MACHO/FEMEA, DE 4"	UND	6
12.8	TE DE AÇO GALVANIZADO 4" - FORNECIMENTO E INSTALAÇÃO	UN	4
12.9	REGISTRO DE GAVETA BRUTO, LATÃO, ROSCÁVEL, 4", INSTALADO EM RESERVAÇÃO DE ÁGUA DE EDIFICAÇÃO QUE POSSUA RESERVATÓRIO DE FIBRA/FIBROCIMENTO – FORNECIMENTO E INSTALAÇÃO. AF_06/2016	UN	4
12.10	VÁLVULA DE RETENÇÃO HORIZONTAL, DE BRONZE, ROSCÁVEL, 4" - FORNECIMENTO E INSTALAÇÃO. AF_01/2019	UN	2
12.11	FUNDO PREPARADOR PRIMER PARA SUPERFÍCIE METÁLICA, UMA DEMÃO	m <sup>2</sup>	35
12.12	PINTURA ESMALTE SINTÉTICO, DUAS DEMÃOS, SOBRE SUPERFÍCIE METÁLICA, COR VERMELHA	m <sup>2</sup>	35
13	<b>EQUIPAMENTOS</b>		
13.1	<b>P/ INSTALAÇÕES DE COMBATE A INCÊNDIO</b>		

Rua Segunda do Seringal, 529 / Jardim Marco Zero – Macapá/AP,

CEP: 68.903-359 - Fone: (0\*\*96) 98400-3000

E-mail: contato@efaconstrucoes.com.br

Página 20 de 24

NOVA ARQUITETURA & URBANISMO  
CNPJ: 18.561.707/0001-32  
CPF: 886.283.882-49



EFA CONSTRUÇÕES LTDA  
CNPJ: 30.712.201/0001-82

CONFERE COM O ORIGINAL

EM: 21/09/2022

*Immunado praça professor*  
Assinatura

**ATESTADO DE CAPACIDADE TÉCNICA**

Atestamos para os devidos fins que a empresa NOVA ARQUITETURA & URBANISMO LTDA, CNPJ nº 18.561.707/0001-32, sediada na Rodovia BR-210 – Loteamento Floresta Tropical Rua Copaíba, nº 125, bairro Lagoa Azul, CEP: 68909-788, pessoa jurídica de direito privado, tendo como Responsável Técnico o Arquiteto e Urbanista Leonardo Santana de Souza Junior, CAU-BR nº A90879-7, RRT DE EXECUÇÃO Nº 12938154, executou para a EFA CONSTRUÇÕES LTDA, a obra abaixo discriminada.

NOME DA OBRA: CONCLUSÃO DO PRÉDIO DO CENTRO DE EDUCAÇÃO

NATUREZA DOS SERVIÇOS: CONCLUSÃO DE OBRA E URBANIZAÇÃO

LOCALIZAÇÃO DA OBRA: ROD. JK, S/N – CAMPUS MARCO ZERO DO EQUADOR, MACAPÁ - AP

CONTRATO Nº: 06/2022 – EFA

VALOR DOS SERVIÇOS: R\$ 1.570.144,88

ORDEM DE SERVIÇOS: Nº 06/2022 - EFA

DATA DE CONCLUSÃO: 21/09/2022

ITEM	DESCRIÇÃO DOS SERVIÇOS	UND	QTDE
13.1.1	CONJUNTO MOTOR/BOMBA CENTRÍFUGA 3CV, TRIFÁSICA	UND	2
13.1.2	CONJUNTO MOTOBOMBA À DIESEL, 3,3 CV, AUTOESCORVANTE, 20 M.C.A - FORNECIMENTO E INST.	UND	1
13.1.3	EXTINTOR DE INCÊNDIO TIPO ABC DE 6Kg, INCLUSO SUPORTE E PLACA SINALIZADORA	UN	12
13.1.4	DETECTOR DE FUMAÇA ENDEREÇÁVEL	UND	60
13.1.5	DETECTOR DE TEMPERATURA (TERMOVELOCIMÉTRICO), ENDEREÇÁVEL	UND	9
13.1.6	CENTRAL DE ALARME DE INCÊNDIO ENDEREÇÁVEL, ATÉ 250 DISP., C/ BATERIA 12V	UND	1
13.1.7	SIRENE DE INCÊNDIO, TENSÃO 24VCC	UND	4
13.1.8	ACIONADOR MANUAL REARMÁVEL, ENDEREÇÁVEL, PARA SIRENE DE INCENDIO	UND	8
13.2	<b>P/ CLIMATIZAÇÃO</b>		
13.2.1	AR-CONDICIONADO FRIO SPLIT HI-WALL (PAREDE) 18000 BTU/H	UN	2
13.2.2	AR-CONDICIONADO QUENTE/FRIO SPLIT HI-WALL (PAREDE) 24000 BTU/H	UN	8
13.2.3	AR-CONDICIONADO FRIO SPLIT PISO-TETO 36000 BTU/H	UN	2
13.2.4	AR-CONDICIONADO FRIO SPLIT PISO-TETO 48000 BTU/H	UN	6
14	<b>URBANIZAÇÃO E PAISAGISMO</b>		
14.1	LIMPEZA MECANIZADA DE TERRENO COM REMOCAO DE CAMADA VEGETAL, UTILIZANDO MOTONIVELADORA	m <sup>2</sup>	2775,43
14.2	CORTE E ATERRO COMPENSADO	m <sup>3</sup>	832,62
14.3	PLANTIO DE GRAMA EM PLACAS. AF_05/2018	m <sup>2</sup>	325,11
14.4	PLANTIO DE ÁRVORE ORNAMENTAL COM ALTURA DE MUDA MENOR OU IGUAL A 2,00 M. AF_05/2018	UN	23

Rua Segunda do Seringal, 529 / Jardim Marco Zero – Macapá/AP.

CEP: 68.903-359 - Fone: (0\*\*96) 98400-3000

E-mail: contato@efaconstrucoes.com.br

Página 21 de 24

NOVA ARQUITETURA & URBANISMO  
CNPJ: 18.561.707/0001-32  
CPF: 886.283.882-49

EFA CONSTRUÇÕES LTDA  
CNPJ: 30.712.201/0001-82

CONFERE COM O ORIGINAL

EM: 24/04/2023

ATESTADO DE CAPACIDADE TÉCNICA

Assinatura

Atestamos para os devidos fins que a empresa NOVA ARQUITETURA & URBANISMO LTDA, CNPJ nº 18.561.707/0001-32, sediada na Rodovia BR-210 – Loteamento Floresta Tropical Rua Copaíba, nº 125, bairro Lagoa Azul, CEP: 68909-788, pessoa jurídica de direito privado, tendo como Responsável Técnico o Arquiteto e Urbanista Leonardo Santana de Souza Junior, CAU-BR nº A90879-7, RRT DE EXECUÇÃO Nº 12938154, executou para a EFA CONSTRUÇÕES LTDA, a obra abaixo discriminada.

NOME DA OBRA: CONCLUSÃO DO PRÉDIO DO CENTRO DE EDUCAÇÃO

NATUREZA DOS SERVIÇOS: CONCLUSÃO DE OBRA E URBANIZAÇÃO

LOCALIZAÇÃO DA OBRA: ROD. JK, S/N – CAMPUS MARCO ZERO DO EQUADOR, MACAPÁ - AP

CONTRATO Nº: 06/2022 – EFA

VALOR DOS SERVIÇOS: R\$ 1.570.144,88

ORDEM DE SERVIÇOS: Nº 06/2022 - EFA

DATA DE CONCLUSÃO: 21/09/2022

ITEM	DESCRIÇÃO DOS SERVIÇOS	UND	QTDE
14.5	GUIA (MEIO-FIO) E SARJETA CONJUGADOS DE CONCRETO, MOLDADA IN LOCO EM TRECHO RETO COM EXTRUSORA, 45 CM BASE (15 CM BASE DA GUIA + 30 CM BASE DA SARJETA) X 22 CM ALTURA. AF_06/2016	M	127,54
14.6	GUIA (MEIO-FIO) E SARJETA CONJUGADOS DE CONCRETO, MOLDADA IN LOCO EM TRECHO CURVO COM EXTRUSORA, 45 CM BASE (15 CM BASE DA GUIA + 30 CM BASE DA SARJETA) X 22 CM ALTURA. AF_06/2016	M	12,56
14.7	ASSENTAMENTO DE GUIA (MEIO-FIO) EM TRECHO RETO, CONFECCIONADA EM CONCRETO PRÉ-FABRICADO, DIMENSÕES 100X15X13X20 CM (COMPRIMENTO X BASE INFERIOR X BASE SUPERIOR X ALTURA), PARA URBANIZAÇÃO INTERNA DE EMPREENDIMENTOS. AF_06/2016_P	M	259,35
14.8	EXECUÇÃO DE PAVIMENTO EM PISO INTERTRAVADO, COM BLOCO SEXTAVADO DE 25 X 25 CM, ESPESSURA 8 CM - PARA VIA	m <sup>2</sup>	520,80
14.9	EXECUÇÃO DE PÁTIO/ESTACIONAMENTO EM PISO INTERTRAVADO, COM BLOCO RETANGULAR COR NATURAL DE 20 X 10 CM, ESPESSURA 8 CM. AF_12/2015	m <sup>2</sup>	202,35
14.10	EXECUÇÃO DE PAVIMENTO EM PISO INTERTRAVADO, COM BLOCO PISOGRAMA DE 35 X 25 CM, ESPESSURA 8 CM. AF_12/2015	m <sup>2</sup>	338,85
14.11	EXECUÇÃO DE PASSEIO EM PISO INTERTRAVADO, COM BLOCO RETANGULAR COR NATURAL DE 20 X 10 CM, ESPESSURA 6 CM. AF_12/2015	m <sup>2</sup>	183,3
14.12	EXECUÇÃO DE PASSEIO (PASSAGEM ELEVADA) OU PISO DE CONCRETO COM CONCRETO MOLDADO IN LOCO, FEITO EM OBRA, ACABAMENTO CONVENCIONAL, ESPESSURA 10 CM, ARMADO. AF_07/2016	m <sup>2</sup>	19,63
14.13	CAMADA DRENANTE COM BRITA NUM 2	m <sup>3</sup>	16,02
14.14	ARGILA OU BARRO PARA ATERRO/REATERRO (COM TRANSPORTE ATE 10 KM)	m <sup>3</sup>	832,62
14.15	EXECUÇÃO E COMPACTAÇÃO DE BASE E OU SUB BASE COM SOLO PREDOMINANTEMENTE ARENOSO - EXCLUSIVE ESCAVAÇÃO, CARGA E TRANSPORTE E SOLO. AF_09/2017	m <sup>3</sup>	832,62
14.16	PASSARELA PADRÃO UNIFAP	m	14,49

Rua Segunda do Seringal, 529 / Jardim Marco Zero – Macapá/AP.

CEP: 68.903-359 - Fone: (0\*\*96) 98400-3000

E-mail: contato@efaconstrucoes.com.br

Página 22 de 24

NOVA ARQUITETURA & URBANISMO  
CNPJ: 18.561.707/0001-32  
CPF: 886.283.882-49

EFA CONSTRUÇÕES LTDA  
CNPJ: 30.712.201/0001-82

CONFERE COM O ORIGINAL

EM: 24/04/2023

ATESTADO DE CAPACIDADE TÉCNICA

Assinatura

Atestamos para os devidos fins que a empresa NOVA ARQUITETURA & URBANISMO LTDA, CNPJ nº 18.561.707/0001-32, sediada na Rodovia BR-210 – Loteamento Floresta Tropical Rua Copaíba, nº 125, bairro Lagoa Azul, CEP: 68909-788, pessoa jurídica de direito privado, tendo como Responsável Técnico o Arquiteto e Urbanista Leonardo Santana de Souza Junior, CAU-BR nº A90879-7, RRT DE EXECUÇÃO Nº 12938154, executou para a EFA CONSTRUÇÕES LTDA, a obra abaixo discriminada.

NOME DA OBRA: CONCLUSÃO DO PRÉDIO DO CENTRO DE EDUCAÇÃO

NATUREZA DOS SERVIÇOS: CONCLUSÃO DE OBRA E URBANIZAÇÃO

LOCALIZAÇÃO DA OBRA: ROD. JK, S/N – CAMPUS MARCO ZERO DO EQUADOR, MACAPÁ - AP

CONTRATO Nº: 06/2022 – EFA

VALOR DOS SERVIÇOS: R\$ 1.570.144,88

ORDEM DE SERVIÇOS: Nº 06/2022 – EFA

DATA DE CONCLUSÃO: 21/09/2022

ITEM	DESCRIÇÃO DOS SERVIÇOS	UND	QTDE
14.17	EXECUÇÃO DE SARJETA DE CONCRETO USINADO, MOLDADA IN LOCO EM TRECHO RETO, 30 CM BASE X 10 CM ALTURA. AF_06/2016	M	145,53
14.18	EXECUÇÃO DE SARJETA DE CONCRETO USINADO, MOLDADA IN LOCO EM TRECHO RETO, 45 CM BASE X 10 CM ALTURA. AF_06/2016	M	7,5
14.19	EXECUÇÃO DE RAMPAS COM CONCRETO MOLDADO IN LOCO, FEITO EM OBRA, ACABAMENTO CONVENCIONAL, ESPESSURA 6 CM, ARMADO. AF_07/2016	m <sup>2</sup>	17,13
14.20	BANCO EM CONCRETO E MADEIRA	UND	10
14.21	BICICLETÁRIO COBERTO	UND	1
14.22	CORRIMAO EM TUBO ACO GALVANIZADO 1 1/4"	M	15,02
14.23	PISO TÁTIL DE CONCRETO, 25x25CM, E=2CM - DIRECIONAL E ALERTA, AMARELO	m <sup>2</sup>	31,31
14.24	SINALIZACAO HORIZONTAL COM TINTA RETRORREFLETIVA A BASE DE RESINA ACRILICA COM MICROESFERAS DE VIDRO	m <sup>2</sup>	25,75
14.25	PLACA DE SINALIZAÇÃO EM AÇO, COM PINTURA REFLETIVA	UND	3
14.26	ELETRODUTO FLEXÍVEL CORRUGADO, PEAD, DN 40 MM (1 1/4") - FORNECIMENTO E INSTALAÇÃO. AF_12/2015	M	108,2
14.27	CABO DE COBRE FLEXÍVEL ISOLADO, 2,5 MM <sup>2</sup> , ANTI-CHAMA 0,6/1,0 KV, PARA CIRCUITOS TERMINAIS - FORNECIMENTO E INSTALAÇÃO. AF_12/2015	M	259,2
14.28	CABO DE COBRE FLEXÍVEL ISOLADO, 6 MM <sup>2</sup> , ANTI-CHAMA 0,6/1,0 KV, PARA CIRCUITOS TERMINAIS - FORNECIMENTO E INSTALAÇÃO. AF_12/2015	M	135,72
14.29	CABO DE COBRE FLEXÍVEL ISOLADO, 10 MM <sup>2</sup> , ANTI-CHAMA 0,6/1,0 KV, PARA DISTRIBUIÇÃO - FORNECIMENTO E INSTALAÇÃO. AF_12/2015	M	269,04
14.30	POSTE DE ACO CONICO CONTINUO CURVO DUPLO, FLANGEADO, COM JANELA DE INSPECAO H=9M - FORNECIMENTO E INSTALACAO	UN	6

Rua Segunda do Seringal, 529 / Jardim Marco Zero – Macapá/AP.

CEP: 68.903-359 - Fone: (0\*\*96) 98400-3000

E-mail: contato@efaconstrucoes.com.br

Página 23 de 24

NOVA ARQUITETURA & URBANISMO  
CNPJ: 18.561.707/0001-32  
CPF: 886.283.882-49



EFA CONSTRUÇÕES LTDA  
CNPJ: 30.712.201/0001-82

CONFERE COM O ORIGINAL

EM: 24 / 01 / 2023

ATESTADO DE CAPACIDADE TÉCNICA

*Jaimme dos Santos dos Santos*  
Assinatura

Atestamos para os devidos fins que a empresa NOVA ARQUITETURA & URBANISMO LTDA, CNPJ nº 18.561.707/0001-32, sediada na Rodovia BR-210 – Loteamento Floresta Tropical Rua Copaíba, nº 125, bairro Lagoa Azul, CEP: 68909-788, pessoa jurídica de direito privado, tendo como Responsável Técnico o Arquiteto e Urbanista Leonardo Santana de Souza Junior, CAU-BR nº A90879-7, RRT DE EXECUÇÃO Nº 12938154, executou para a EFA CONSTRUÇÕES LTDA, a obra abaixo discriminada.

NOME DA OBRA: CONCLUSÃO DO PRÉDIO DO CENTRO DE EDUCAÇÃO  
NATUREZA DOS SERVIÇOS: CONCLUSÃO DE OBRA E URBANIZAÇÃO  
LOCALIZAÇÃO DA OBRA: ROD. JK, S/N – CAMPUS MARCO ZERO DO EQUADOR, MACAPÁ - AP  
CONTRATO Nº: 06/2022 – EFA  
VALOR DOS SERVIÇOS: R\$ 1.570.144,88  
ORDEM DE SERVIÇOS: Nº 06/2022 - EFA DATA DE CONCLUSÃO: 21/09/2022

ITEM	DESCRIÇÃO DOS SERVIÇOS	UND	QTDE
14.31	LUMINARIA DE LED PARA ILUMINACAO PUBLICA, MÍNIMO DE 137 W, INVOLUCRO EM ALUMINIO OU ACO INOX, INCLUSO RELE.	UN	12
14.32	CAIXA DE INSPEÇÃO EM CONCRETO PRÉ-MOLDADO DN 60CM COM TAMPA H= 60CM - FORNECIMENTO E INSTALACAO	UN	8
14.33	LETRA DE AÇO INOX, ALT.=30CM - FORNECIMENTO E INSTALAÇÃO	UND	
14.34	DISJUNTOR BIPOLAR TIPO DIN, CORRENTE NOMINAL DE 50A - FORNECIMENTO E INSTALAÇÃO. AF_04/2016	UN	2

Macapá-AP, 11/01/2023.

Dr. Márcia Cristiane da Silva Passos – Tábua e Oficial  
R. São José Bonifácio, 2723 - Bairro - Cep: 68.902-880 - Fone: (96) 3242-4000 - 3242-4005

Reconheço por SEMELHANÇA a(s) Assinatura(s) de:  
ERISON PEREIRA FARIAS

seio 000223033116390218000994/Empl.4.62 TSNR 0.00 TOTAL 4.62  
O referido é verdade e dou fé. Macapá, 12 de abril de 2023.  
Operador: ESTEFANE LIMA

Assinatura de Erison Pereira Farias

*[Handwritten signature]*  
EFA CONSTRUÇÕES LTDA  
ERISON PEREIRA FARIAS  
DIRETOR ADMINISTRATIVO  
CPF: 913.979.792-91

*JAVÃ SOUZA DOS SANTOS*  
NOVA ARQUITETURA & URBANISMO  
CNPJ: 18.561.707/0001-32  
CPF: 886.283.882-49

**Conselho de Arquitetura e Urbanismo  
do Brasil**
**CERTIDÃO DE ACERVO TÉCNICO COM ATESTADO**  
Resolução Nº 93 de 07 de Novembro de 2014

**CERTIDÃO DE ACERVO TÉCNICO COM ATESTADO**  
**Nº 000000820868**

Validade: Indeterminada

CERTIFICAMOS, para os devidos fins, que consta em nossos arquivos o registro de Acervo referente ao(s) Registro(s) de Responsabilidade Técnica - RRTs abaixo discriminado(s):

**DADOS DO PROFISSIONAL**

Profissional: LEONARDO SANTANA DE SOUZA JUNIOR

Título do Profissional: Arquiteto(a) e Urbanista

Data de obtenção do título: 14/03/2012

Registro Nacional: 000A908797

Data de Registro: 03/08/2012

Validade: Indefinida

**ANOTAÇÃO DE CURSO**

- Nenhum curso anotado.

**DADOS DOS REGISTROS DE RESPONSABILIDADE TÉCNICA-RRT**

Número do RRT: 12982901

Tipo do RRT: RRT SIMPLES

Registrado em: 13/04/2023

Forma de registro: RETIFICADOR à 12982901

Participação Técnica: INDIVIDUAL

Descrição:

Trata-se da responsabilidade de implemento de contrato de execução de pátio e serviços de pintura no prédio do Estaleiro MR, no município de Macapá - AP, conforme planilha anexa.

Empresa contratada: NOVA ARQUITETURA & URBANISMO LTDA  
CNPJ: 18.561.707/0001-32

**DADOS DO CONTRATO**

Contratante: M R EMPREENDIMENTOS E SERVIÇOS LTDA  
CPF/CNPJ: 10780719000146

RUA Nova da Praia

Nº 25

Complemento:

Cidade: Macapá

Bairro: Fazendinha

UF: AP

CEP: 68911123

Contrato: 03/2023

Celebrado em 10/04/2023

Valor do contrato: R\$ 49.218,80

Tipo do Contratante:

Data de Início: 11/04/2023

Data de Fim: 2023-04-21

**ATIVIDADE TÉCNICA REALIZADA**

2.1.2 - Execução de reforma de edificação , 450 m²;

**ENDEREÇO DA OBRA/SERVIÇO**

RUA Nova da Praia

Nº 25

Complemento:

Cidade: Macapá

Bairro: Fazendinha

UF: AP

CEP: 68911123

Coordenadas Geográficas:

**Conselho de Arquitetura e Urbanismo  
do Brasil****CERTIDÃO DE ACERVO TÉCNICO COM ATESTADO**

Resolução Nº 93 de 07 de Novembro de 2014

**CERTIDÃO DE ACERVO TÉCNICO COM ATESTADO****Nº 000000820868**

20230000820868

**DESCRIÇÃO**

CERTIDÃO DE ACERVO TÉCNICO COM ATESTADO

**INFORMAÇÕES IMPORTANTES**

- Esta certidão perderá a validade e será anulada, caso ocorra alterações das informações constantes do Atestado registrado ou do RRT vinculado ou caso sejam constatadas que são inverídicas as informações constantes do RRT, do atestado ou do requerimento da certidão.

- Certificamos que se encontra vinculado à presente CAT o atestado apresentado em cumprimento à Lei nº 8.666/93, expedido pela pessoa jurídica contratante, a quem cabe a responsabilidade pela veracidade e exatidão das informações nele constantes. É de responsabilidade deste Conselho a verificação da atividade profissional em conformidade com a Lei nº 12.378/2010 e Resoluções do Conselho de Arquitetura e Urbanismo do Brasil (CAU/BR)

- A Certidão de Acervo Técnico (CAT) à qual o atestado está vinculado constituirá prova da capacidade técnico-profissional da pessoa jurídica somente se o responsável técnico indicado estiver ou venha a ser integrado ao seu quadro técnico por meio de declaração entregue no momento da habilitação ou da entrega das propostas

- Certificamos, ainda, que nos termos do artigo 2º da Lei nº 12.378/2010 e artigos 2º e 3º da Resolução nº 21/2012-CAU/BR, esta Certidão é válida somente para os serviços condizentes com as atribuições profissionais acima discriminadas

- Em conformidade com o que determina o Art. 45 da Lei 12.378, toda realização de trabalho de competência privativa ou de atuação compartilhadas com outras profissões regulamentadas será objeto de Registro de Responsabilidade Técnica - RRT

- Válida em todo o território nacional.

Certidão nº 820868/2023

Expedida em 25/04/2023 12:04:00, Macapá/AP, CAU/AP

Chave de Impressão: 6YCZ1W0A0D183BA7B86A

ATESTADO DE CAPACIDADE TÉCNICA

Atestamos para os devidos fins que a empresa NOVA ARQUITETURA & URBANISMO LTDA, CNPJ nº 18.561.707/0001-32, sediada na Rodovia BR-210 – Loteamento Floresta Tropical, Rua Copalba, nº 125, bairro Lagoa Azul, CEP: 68909-788, pessoa jurídica de direito privado, tendo como Responsável Técnico o **Arquiteto e Urbanista Leonardo Santana de Souza Junior**, CAU-BR nº A90879-7, RRT DE EXECUÇÃO Nº 12982901, executou para a M R EMPREENDIMENTOS E SERVIÇOS LTDA, a obra abaixo discriminada.

NOME DA OBRA: EXECUÇÃO DE PÁTIO E SERVIÇOS DE PINTURA NO PRÉDIO DO ESTALEIRO MR, NO MUNICÍPIO DE MACAPÁ – AP.

NATUREZA DOS SERVIÇOS: EXECUÇÃO DE OBRA E REFORMA

LOCALIZAÇÃO DA OBRA: RUA NOVA DA PRAIA, Nº 25, BAIRRO FAZENDINHA, MUNICÍPIO DE MACAPÁ/AP.

CONTRATO Nº: 03/2023 – CONCASA EMPREENDIMENTOS

VALOR DOS SERVIÇOS: R\$ 49.218,80

ORDEM DE SERVIÇOS: Nº 03/2023 – M R EMPREENDIMENTOS E SERVIÇOS LTDA

DATA DE CONCLUSÃO: 21/04/2023

ITEM	DESCRIÇÃO DOS SERVIÇOS	UND	QTDE
1	<b>SERVIÇOS PRELIMINARES</b>		
1.1	LIMPEZA GERAL DE OBRA	M²	450,00
1.2	DEMOLIÇÃO MECANIZADA DE PISO CIMENTADO, SEM BOTA-FORA DO MATERIAL.	M²	312,00
2	<b>MOBILIZAÇÃO E DESMOBILIZAÇÃO DA OBRA</b>		
2.1	MOBILIZAÇÃO E DESMOBILIZAÇÃO	UND	1,00
3	<b>SEGURANÇA NO TRABALHO</b>		
3.1	EQUIPAMENTOS DE PROTEÇÃO INDIVIDUAL	CJ	1,00
4	<b>ADMINISTRAÇÃO LOCAL</b>		
4.1	ARQUITETO DE OBRA SENIOR	H	40,00
5	<b>PISOS</b>		
5.1	EXECUÇÃO DE PISO DE CONCRETO COM CONCRETO MOLDADO IN LOCO, FEITO EM OBRA. ACABAMENTO CONVENCIONAL, ESPESSURA 8 CM, ARMADO, NÃO INCLUSO FORNECIMENTO DE MATERIAL	M²	312,00
6	<b>PINTURA</b>		
6.1	APLICAÇÃO MANUAL DE PINTURA COM TINTA LÁTEX ACRÍLICA EM PAREDES, DUAS DEMÃOS.	M²	86,56
6.2	PINTURA COM TINTA ALQUÍDICA DE ACABAMENTO (ESMALTE SINTÉTICO ACETINADO) PULVERIZADA SOBRE SUPERFÍCIES METÁLICAS (EXCETO PERFIL) EXECUTADO EM OBRA (02 DEMÃOS)	M²	293,45
6.3	PINTURA DE PISO COM TINTA EPÓXI, APLICAÇÃO MANUAL, 2 DEMÃOS, INCLUSO PRIMER EPÓXI.	M²	312,00
7	<b>LIMPEZA FINAL</b>		
7.1	LIMPEZA FINAL DE OBRA	M²	450,00

Macapá-AP, 21 de abril de 2023.

  
M. R. EMPREENDIMENTOS E SERVIÇOS LTDA  
ANTÔNIO BILÓRIO CARRETEIRO SANCHES  
REPRESENTANTE  
CPF: 031.967.632-34

Rua Segunda do Seringal, 529 / Jardim Marco Zero – Macapá/AP.  
CEP: 68.903-359 - Fone: (0\*\*96) 98400-3000  
E-mail: contato@efaconstrucoes.com.br  
Página 1 de 1





**Conselho de Arquitetura e Urbanismo  
do Brasil**
**CERTIDÃO DE ACERVO TÉCNICO COM ATESTADO**  
Resolução Nº 93 de 07 de Novembro de 2014

**CERTIDÃO DE ACERVO TÉCNICO COM ATESTADO**
**Nº 000000819957**

Validade: Indeterminada

CERTIFICAMOS, para os devidos fins, que consta em nossos arquivos o registro de Acervo referente ao(s) Registro(s) de Responsabilidade Técnica - RRTs abaixo discriminado(s):

**DADOS DO PROFISSIONAL**

Profissional: LEONARDO SANTANA DE SOUZA JUNIOR

Título do Profissional: Arquiteto(a) e Urbanista

Data de obtenção do título: 14/03/2012

Registro Nacional: 000A908797

Data de Registro: 03/08/2012

Validade: Indefinida

**ANOTAÇÃO DE CURSO**

- Nenhum curso anotado.

**DADOS DOS REGISTROS DE RESPONSABILIDADE TÉCNICA-RRT**

Número do RRT: 12938154

Tipo do RRT: RRT SIMPLES

Registrado em: 05/04/2023

Forma de registro: INICIAL

Participação Técnica: INDIVIDUAL

Descrição:

Responsabilidade pela execução, mediante subcontratação, de serviços de arquitetura e/ou engenharia, na obra de Conclusão da Construção do Centro de Educação (Contrato Nº 017/2019-UNIFAP), no campus Marco Zero da Universidade Federal do Amapá, conforme planilha de serviços anexa.

Empresa contratada: NOVA ARQUITETURA & URBANISMO LTDA  
CNPJ: 18.561.707/0001-32

**DADOS DO CONTRATO**

 Contratante: EFA CONSTRUÇÕES LTDA  
CPF/CNPJ: 30712201000182

RUA Segunda do Seringal Loteamento Seringal

Nº 529

Complemento:

Cidade: Macapá

Bairro: Jardim Marco Zero

UF: AP

CEP: 68903359

Contrato: 06/2022

Celebrado em 23/03/2022

Valor do contrato: R\$ 1.570.144,88

Tipo do Contratante:

Data de Início: 23/03/2022

Data de Fim: 2022-09-21

**ATIVIDADE TÉCNICA REALIZADA**

2.1.1 - Execução de obra , 4674.78 m²; 2.2.2 - Execução de estrutura de concreto , 4674.78 m²; 2.5.1 - Execução de instalações hidrossanitárias prediais , 4674.78 m²; 2.5.2 - Execução de instalações prediais de águas pluviais , 4674.78 m²; 2.5.5 - Execução de instalações prediais de prevenção e combate a incêndio , 4674.78 m²; 2.5.7 - Execução de instalações elétricas prediais de baixa tensão , 4674.78 m²; 2.6.1 - Execução de obra de arquitetura paisagística , 7959.01 m²; 2.7.5 - Execução de sistema viário e acessibilidade , 7959.01 m²; 2.8.1 - Execução de terraplenagem, drenagem e pavimentação , 7959.01 m²;

**ENDEREÇO DA OBRA/SERVIÇO**



**Conselho de Arquitetura e Urbanismo  
do Brasil**

**CERTIDÃO DE ACERVO TÉCNICO COM ATESTADO**  
Resolução Nº 93 de 07 de Novembro de 2014

**CERTIDÃO DE ACERVO TÉCNICO COM ATESTADO**

**Nº 000000819957**



RODOVIA JUSCELINO KUBITSCHEK - DE 1670/1671 AO FIM

Nº S N

Complemento: KM 02

Cidade: MACAPÁ

Bairro: UNIVERSIDADE

UF: AP

CEP: 68903419

Coordenadas Geográficas:

**DESCRIÇÃO**

CERTIDÃO DE ACERVO TÉCNICO COM ATESTADO

**INFORMAÇÕES IMPORTANTES**

- Esta certidão perderá a validade e será anulada, caso ocorra alterações das informações constantes do Atestado registrado ou do RRT vinculado ou caso sejam constatadas que são inverídicas as informações constantes do RRT, do atestado ou do requerimento da certidão.

- Certificamos que se encontra vinculado à presente CAT o atestado apresentado em cumprimento à Lei nº 8.666/93, expedido pela pessoa jurídica contratante, a quem cabe a responsabilidade pela veracidade e exatidão das informações nele constantes. É de responsabilidade deste Conselho a verificação da atividade profissional em conformidade com a Lei nº 12.378/2010 e Resoluções do Conselho de Arquitetura e Urbanismo do Brasil (CAU/BR)

- A Certidão de Acervo Técnico (CAT) à qual o atestado está vinculado constituirá prova da capacidade técnico-profissional da pessoa jurídica somente se o responsável técnico indicado estiver ou venha a ser integrado ao seu quadro técnico por meio de declaração entregue no momento da habilitação ou da entrega das propostas

- Certificamos, ainda, que nos termos do artigo 2º da Lei nº 12.378/2010 e artigos 2º e 3º da Resolução nº 21/2012-CAU/BR, esta Certidão é válida somente para os serviços condizentes com as atribuições profissionais acima discriminadas

- Em conformidade com o que determina o Art. 45 da Lei 12.378, toda realização de trabalho de competência privativa ou de atuação compartilhadas com outras profissões regulamentadas será objeto de Registro de Responsabilidade Técnica - RRT

- Válida em todo o território nacional.

Certidão nº 819957/2023

Expedida em 24/04/2023 12:04:00, Macapá/AP, CAU/AP

Chave de Impressão: 8909DZY1CB3699731DY4



EFA CONSTRUÇÕES LTDA  
CNPJ: 30.712.201/0001-82

### ATESTADO DE CAPACIDADE TÉCNICA

Atestamos para os devidos fins que a empresa NOVA ARQUITETURA & URBANISMO LTDA, CNPJ nº 18.561.707/0001-32, sediada na Rodovia BR-210 – Loteamento Floresta Tropical Rua Copaíba, nº 125, bairro Lagoa Azul, CEP: 68909-788, pessoa jurídica de direito privado, tendo como Responsável Técnico o Arquiteto e Urbanista Leonardo Santana de Souza Junior, CAU-BR nº A90879-7, RRT DE EXECUÇÃO Nº 12938154, executou para a EFA CONSTRUÇÕES LTDA, a obra abaixo discriminada.

NOME DA OBRA: CONCLUSÃO DO PRÉDIO DO CENTRO DE EDUCAÇÃO

NATUREZA DOS SERVIÇOS: CONCLUSÃO DE OBRA E URBANIZAÇÃO

LOCALIZAÇÃO DA OBRA: ROD. JK, S/N – CAMPUS MARCO ZERO DO EQUADOR, MACAPÁ - AP

CONTRATO Nº: 06/2022 – EFA

VALOR DOS SERVIÇOS: R\$ 1.570.144,88

ORDEM DE SERVIÇOS: Nº 06/2022 - EFA

DATA DE CONCLUSÃO: 21/09/2022

ITEM	DESCRIÇÃO DOS SERVIÇOS	UND	QTDE
1	<b>SUPERESTRUTURA</b>		
1.1	ENSAIO DE RESISTENCIA A COMPRESSAO SIMPLES - CONCRETO	UN	45
1.2	<b>LAJES DO PAV. SUPERIOR</b>		
1.2.1	ARMAÇÃO PARA LAJE DE CONCRETO ARMADO, PRE-MOLDADA, UTILIZANDO AÇO CA-50 DE 6,3 MM - MONTAGEM. (PARA ARMAÇÃO POSITIVA/NEGATIVA)	KG	427
1.2.2	ARMAÇÃO DE LAJE DE CONCRETO ARMADO, PRE-MOLDADA, UTILIZANDO AÇO CA-50 DE 8,0 MM - MONTAGEM. (PARA ARMAÇÃO POSITIVA/NEGATIVA)	KG	633
1.2.3	ARMAÇÃO DE LAJE DE CONCRETO ARMADO, PRE-MOLDADA, UTILIZANDO AÇO CA-50 DE 10,0 MM - MONTAGEM. (PARA ARMAÇÃO POSITIVA/NEGATIVA)	KG	88
1.2.4	ARMAÇÃO DE LAJE DE CONCRETO ARMADO, PRE-MOLDADA, UTILIZANDO AÇO CA-50 DE 12,5 MM - MONTAGEM. (PARA ARMAÇÃO POSITIVA/NEGATIVA)	KG	497
1.2.5	TELA SOLDADA TIPO Q-159	kg	912
1.2.6	TELA SOLDADA TIPO Q-283	kg	1809
1.2.7	Laje pré-fabricada treliçada para piso ou cobertura, h=20cm, el. enchimento em EPS h=16cm, inclusive armadura adicional, exclusive capeamento 4cm.	m²	222
1.2.8	Laje pré-fabricada treliçada para piso ou cobertura, h=25cm, el. enchimento em EPS h=20cm, inclusive armadura adicional, exclusive capeamento	m²	60
1.2.9	Laje pré-fabricada treliçada para piso ou cobertura, bidirecional, h=35cm, el. enchimento em EPS h=25cm, inclusive ferragem adicional da treliça, exclusive, tela, escoramento e capeamento 10cm.	m²	319
1.2.10	FABRICAÇÃO DE FÔRMA PARA LAJES, EM CHAPA DE MADEIRA COMPENSADA RESINADA, E = 17 MM. AF_12/2015	m²	1

Rua Segunda do Seringal, 529 / Jardim Marco Zero – Macapá/AP.

CEP: 68.903-359 - Fone: (0\*\*96) 98400-3000

E-mail: contato@efaconstrucoes.com.br

Página 1 de 24

Cartão nº 819957/2023 - 24/04/2023 12:04:00, 08:38 - Chave de Impressão: 890902Y1CB3699731DY4  
O Atestado neste ato registrado foi emitido em 24/04/2023 12:04:00, e contém 26 folhas



Este documento encontra-se registrado no Conselho de Arquitetura e Urbanismo do Brasil, vinculado à Cartão De Acervo Técnico Com Atestado nº 819957, emitida em 24/04/2023 12:04:00



EFA CONSTRUÇÕES LTDA  
CNPJ: 30.712.201/0001-82

### ATESTADO DE CAPACIDADE TÉCNICA

Atestamos para os devidos fins que a empresa NOVA ARQUITETURA & URBANISMO LTDA, CNPJ nº 18.561.707/0001-32, sediada na Rodovia BR-210 – Loteamento Floresta Tropical Rua Copaiba, nº 125, bairro Lagoa Azul, CEP: 68909-788, pessoa jurídica de direito privado, tendo como Responsável Técnico o Arquiteto e Urbanista Leonardo Santana de Souza Junior, CAU-BR nº A90879-7, RRT DE EXECUÇÃO Nº 12938154, executou para a EFA CONSTRUÇÕES LTDA, a obra abaixo discriminada.

NOME DA OBRA: CONCLUSÃO DO PRÉDIO DO CENTRO DE EDUCAÇÃO  
NATUREZA DOS SERVIÇOS: CONCLUSÃO DE OBRA E URBANIZAÇÃO  
LOCALIZAÇÃO DA OBRA: ROD. JK, S/N – CAMPUS MARCO ZERO DO EQUADOR, MACAPÁ - AP  
CONTRATO Nº: 06/2022 – EFA  
VALOR DOS SERVIÇOS: R\$ 1.570.144,88  
ORDEM DE SERVIÇOS: Nº 06/2022 - EFA DATA DE CONCLUSÃO: 21/09/2022

ITEM	DESCRIÇÃO DOS SERVIÇOS	UND	QTDE
1.2.11	ESCORAMENTO DE MADEIRA PARA LAJE, FABRICAÇÃO, MONTAGEM E DESMONTAGEM	m <sup>2</sup>	619
1.2.12	CONCRETO FCK = 30MPA, TRAÇO 1:2,1:2,5 (CIMENTO/ AREIA MÉDIA/ BRITA 1) - PREPARO MECÂNICO COM BETONEIRA 600 L. AF_07/2016	m <sup>3</sup>	71,4
1.2.13	LANÇAMENTO COM USO DE BOMBA, ADENSAMENTO E ACABAMENTO DE CONCRETO EM ESTRUTURAS. AF_12/2015	m <sup>3</sup>	71,4
1.3	<b>ESCADAS</b>		
1.3.1	ARMAÇÃO DE ESCADA, DE UMA ESTRUTURA CONVENCIONAL DE CONCRETO ARMADO UTILIZANDO AÇO CA-50 DE 6,3 MM - MONTAGEM. AF_01/2017	KG	37
1.3.2	ARMAÇÃO DE ESCADA, DE UMA ESTRUTURA CONVENCIONAL DE CONCRETO ARMADO UTILIZANDO AÇO CA-50 DE 8,0 MM - MONTAGEM. AF_01/2017	KG	34
1.3.3	ARMAÇÃO DE ESCADA, DE UMA ESTRUTURA CONVENCIONAL DE CONCRETO ARMADO UTILIZANDO AÇO CA-50 DE 10,0 MM - MONTAGEM. AF_01/2017	KG	145
1.3.4	ARMAÇÃO DE ESCADA, DE UMA ESTRUTURA CONVENCIONAL DE CONCRETO ARMADO UTILIZANDO AÇO CA-50 DE 12,5 MM - MONTAGEM. AF_01/2017	KG	18
1.3.5	CONCRETO FCK = 25MPA, TRAÇO 1:2,3:2,7 (CIMENTO/ AREIA MÉDIA/ BRITA 1) - PREPARO MECÂNICO COM BETONEIRA 600 L. AF_07/2016	m <sup>3</sup>	2,71
1.3.6	LANÇAMENTO COM USO DE BOMBA, ADENSAMENTO E ACABAMENTO DE CONCRETO EM ESTRUTURAS. AF_12/2015	m <sup>3</sup>	2,71
1.3.7	FABRICAÇÃO DE FÔRMA PARA ESCADAS, COM 2 LANCES, EM CHAPA DE MADEIRA COMPENSADA RESINADA, E= 17 MM. AF_01/2017	m <sup>2</sup>	22
1.4	<b>LAJE DO BARRILETE</b>		
1.4.1	LAJE PRE-MOLDADA P/PISO, SOBRECARGA 200KG/M2, E=8CM, C/LAJOTAS E CAP.C/CONC FCK=20MPA, 4CM, INTER-EIXO 38CM, C/ESCORAMENTO (REAPR.3X) E FERRAGEM NEGATIVA	m <sup>2</sup>	24,57
2	<b>COBERTURA E PROTEÇÕES</b>		

Rua Segunda do Seringal, 529 / Jardim Marco Zero – Macapá/AP.  
CEP: 68.903-359 - Fone: (0\*\*96) 98400-3000  
E-mail: contato@efaconstrucoes.com.br  
Página 2 de 24

Certidão nº 819957/2023 - 24/04/2023 12:04:00, 08:38 - Chave de Impressão: 8909DZY1CB969731D1Y4  
O atestado neste ato registrado foi emitido em 24/04/2023 12:04:00, e contém 26 folhas



Este documento encontra-se registrado no Conselho de Arquitetura e Urbanismo do Brasil, vinculado à Certidão De Acervo Técnico Com Atestado nº 819957, emitida em 24/04/2023 12:04:00



EFA CONSTRUÇÕES LTDA  
CNPJ: 30.712.201/0001-82

### ATESTADO DE CAPACIDADE TÉCNICA

Atestamos para os devidos fins que a empresa NOVA ARQUITETURA & URBANISMO LTDA, CNPJ nº 18.561.707/0001-32, sediada na Rodovia BR-210 – Loteamento Floresta Tropical Rua Copaíba, nº 125, bairro Lagoa Azul, CEP: 68909-788, pessoa jurídica de direito privado, tendo como Responsável Técnico o Arquiteto e Urbanista Leonardo Santana de Souza Junior, CAU-BR nº A90879-7, RRT DE EXECUÇÃO Nº 12938154, executou para a EFA CONSTRUÇÕES LTDA, a obra abaixo discriminada.

NOME DA OBRA: CONCLUSÃO DO PRÉDIO DO CENTRO DE EDUCAÇÃO

NATUREZA DOS SERVIÇOS: CONCLUSÃO DE OBRA E URBANIZAÇÃO

LOCALIZAÇÃO DA OBRA: ROD. JK, S/N – CAMPUS MARCO ZERO DO EQUADOR, MACAPÁ - AP

CONTRATO Nº: 06/2022 – EFA

VALOR DOS SERVIÇOS: R\$ 1.570.144,88

ORDEM DE SERVIÇOS: Nº 06/2022 - EFA

DATA DE CONCLUSÃO: 21/09/2022

ITEM	DESCRIÇÃO DOS SERVIÇOS	UND	QTDE
2.1	TRAMA DE AÇO COMPOSTA POR TERÇAS PARA TELHADOS DE ATÉ 2 ÁGUAS PARA TELHA ONDULADA DE FIBROCIMENTO, METÁLICA, PLÁSTICA OU TERMOACÚSTICA, INCLUSO TRANSPORTE VERTICAL. AF_12/2015	m²	273
2.2	FABRICAÇÃO E INSTALAÇÃO DE TESOURA INTEIRA EM AÇO, VÃO DE 9 M, PARA TELHA ONDULADA DE FIBROCIMENTO, METÁLICA, PLÁSTICA OU TERMOACÚSTICA, INCLUSO IÇAMENTO. AF_12/2015	UN	7,2
2.3	PINTURA ESMALTE FOSCO, DUAS DEMAOS, SOBRE SUPERFICIE METALICA, INCLUSO UMA DEMAO DE FUNDO ANTICORROSIVO. UTILIZACAO DE REVOLVER ( AR-COMPRIADO).	m²	273
2.4	TELHAMENTO COM TELHA METÁLICA TERMOACÚSTICA E = 30 MM, COM ATÉ 2 ÁGUAS, INCLUSO IÇAMENTO. AF_06/2016	m²	753,84
2.5	CUMEEIRA EM PERFIL ONDULADO DE ALUMÍNIO	M	49,6
2.6	CALHA EM CHAPA DE AÇO GALVANIZADO NÚMERO 24, DESENVOLVIMENTO DE 50 CM, INCLUSO TRANSPORTE VERTICAL. AF_06/2016	M	103,26
2.7	RUFO EM CHAPA DE AÇO GALVANIZADO NÚMERO 24, CORTE DE 25 CM, INCLUSO TRANSPORTE VERTICAL. AF_06/2016	M	61,5
2.8	ESCADA TIPO MARINHEIRO EM AÇO CA-50 9,52MM INCLUSO PINTURA COM FUNDO ANTICORROSIVO TIPO ZARCAO	M	1,5
2.9	Painel em ACM - Estruturado (fachadas)	m²	75,22
2.10	ALCAPAO EM FERRO 70X70CM, INCLUSO FERRAGENS	UN	1
3	<b>PAVIMENTAÇÃO</b>		
3.1	EXECUÇÃO DE PASSEIO (CALÇADA E PISO EM CONC. DESEMPENADO) OU PISO DE CONCRETO COM CONCRETO MOLDADO IN LOCO, FEITO EM OBRA, ACABAMENTO CONVENCIONAL, ESPESSURA 8 CM, ARMADO. AF_07/2016	m²	155,35
3.2	CONTRAPISO AUTONIVELANTE, ADERIDO, ESPESSURA 3CM. AF_06/2014	m²	1313,41

Rua Segunda do Seringal, 529 / Jardim Marco Zero – Macapá/AP.

CEP: 68.903-359 - Fone: (0\*\*96) 98400-3000

E-mail: contato@efaconstrucoes.com.br

Página 3 de 24

Certidão nº 819957/2023 - 24/04/2023 12:04:00 - Chave de Impressão: 8909D2Y1CB369731D1Y4  
O atestado neste ato registrado foi emitido em 24/04/2023 12:04:00, e contém 26 folhas



Este documento encontra-se registrado no Conselho de Arquitetura e Urbanismo do Brasil, vinculado à Certidão De Acervo Técnico Com Atestado nº 819957, emitida em 24/04/2023 12:04:00



EFA CONSTRUÇÕES LTDA  
CNPJ: 30.712.201/0001-82

### ATESTADO DE CAPACIDADE TÉCNICA

Atestamos para os devidos fins que a empresa NOVA ARQUITETURA & URBANISMO LTDA, CNPJ nº 18.561.707/0001-32, sediada na Rodovia BR-210 – Loteamento Floresta Tropical Rua Copaíba, nº 125, bairro Lagoa Azul, CEP: 68909-788, pessoa jurídica de direito privado, tendo como Responsável Técnico o Arquiteto e Urbanista Leonardo Santana de Souza Junior, CAU-BR nº A90879-7, RRT DE EXECUÇÃO Nº 12938154, executou para a EFA CONSTRUÇÕES LTDA, a obra abaixo discriminada.

NOME DA OBRA: CONCLUSÃO DO PRÉDIO DO CENTRO DE EDUCAÇÃO

NATUREZA DOS SERVIÇOS: CONCLUSÃO DE OBRA E URBANIZAÇÃO

LOCALIZAÇÃO DA OBRA: ROD. JK, S/N – CAMPUS MARCO ZERO DO EQUADOR, MACAPÁ - AP

CONTRATO Nº: 06/2022 – EFA

VALOR DOS SERVIÇOS: R\$ 1.570.144,88

ORDEM DE SERVIÇOS: Nº 06/2022 - EFA

DATA DE CONCLUSÃO: 21/09/2022

ITEM	DESCRIÇÃO DOS SERVIÇOS	UND	QTDE
3.3	PISO INDUSTRIAL DE ALTA RESISTENCIA (EM GRANITINA), ESPESSURA 8MM, INCLUSO JUNTAS DE DILATAÇÃO PLÁSTICAS E POLIMENTO MECANIZADO	m <sup>2</sup>	1215,71
3.4	PISO VINÍLICO SEMI-FLEXÍVEL EM PLACAS, PADRÃO LISO, ESPESSURA 3,2 MM, FIXADO COM COLA. AF_06/2018	m <sup>2</sup>	44,4
3.5	PISO COM PLACAS TIPO PORCELANATO DE DIMENSÕES 60X60 CM	m <sup>2</sup>	77,35
3.6	CARPETE DE NYLON EM MANTA PARA TRAFEGO COMERCIAL PESADO, E = 6 A 7 MM (INSTALADO)	m <sup>2</sup>	51,66
3.7	RODAPE PARA PISO INDUSTRIAL, ALTURA 10CM	M	541
3.8	PISO DE BORRACHA PASTILHADO, ESPESSURA 7MM, FIXADO COM COLA	m <sup>2</sup>	
3.9	SOLEIRA EM GRANITO, LARGURA 15 CM, ESPESSURA 2,0 CM. AF_06/2018	M	13
3.10	PISO TÁTIL (ALERTA OU DIRECIONAL) EMBORRACHADO, COLORIDO, 25X25CM, E=5MM, COLADO	m <sup>2</sup>	52,18
3.11	ARGILA OU BARRO PARA ATERRO/REATERRO (COM TRANSPORTE ATE 10 KM)	m <sup>3</sup>	116,51
3.12	EXECUÇÃO E COMPACTAÇÃO DE ATERRO COM SOLO PREDOMINANTEMENTE ARGILOSO - EXCLUSIVE ESCAVAÇÃO, CARGA E TRANSPORTE E SOLO. AF_09/2017	m <sup>3</sup>	116,51
3.13	PISO EM GRANITO (P/ ESCADAS)	m <sup>2</sup>	40,32
3.14	CAMADA DRENANTE COM BRITA NUM 2 (EM SUBSTITUIÇÃO AOS JARDINS INTERNOS), E=5CM	m <sup>3</sup>	9,41
4	<b>ALVENARIAS, VEDAÇÕES E DIVISÓRIAS</b>		
4.1	(COMPOSIÇÃO REPRESENTATIVA) DO SERVIÇO DE ALVENARIA DE VEDAÇÃO DE BLOCOS VAZADOS DE CERÂMICA DE 9X19X19CM (ESPESSURA 9CM), PARA EDIFICAÇÃO HABITACIONAL UNIFAMILIAR (CASA) E EDIFICAÇÃO PÚBLICA PADRÃO. AF_11/2014	m <sup>2</sup>	1384,48

Rua Segunda do Seringal, 529 / Jardim Marco Zero – Macapá/AP.  
CEP: 68.903-359 - Fone: (0\*\*96) 98400-3000  
E-mail: contato@efaconstrucoes.com.br

Página 4 de 24

Certidão nº 819957/2023 - 24/04/2023 12:04:00 - 08:38 - Chave de Impressão: 8909DZYICB3699731D1Y4  
O atestado neste ato registrado foi emitido em 24/04/2023 12:04:00, e contém 26 folhas



Este documento encontra-se registrado no Conselho de Arquitetura e Urbanismo do Brasil, vinculado à Certidão De Acervo Técnico Com Atestado nº 819957, emitida em 24/04/2023 12:04:00



EFA CONSTRUÇÕES LTDA  
CNPJ: 30.712.201/0001-82

### ATESTADO DE CAPACIDADE TÉCNICA

Atestamos para os devidos fins que a empresa NOVA ARQUITETURA & URBANISMO LTDA, CNPJ nº 18.561.707/0001-32, sediada na Rodovia BR-210 – Loteamento Floresta Tropical Rua Copaiba, nº 125, bairro Lagoa Azul, CEP: 68909-788, pessoa jurídica de direito privado, tendo como Responsável Técnico o Arquiteto e Urbanista Leonardo Santana de Souza Junior, CAU-BR nº A90879-7, RRT DE EXECUÇÃO Nº 12938154, executou para a EFA CONSTRUÇÕES LTDA, a obra abaixo discriminada.

NOME DA OBRA: CONCLUSÃO DO PRÉDIO DO CENTRO DE EDUCAÇÃO

NATUREZA DOS SERVIÇOS: CONCLUSÃO DE OBRA E URBANIZAÇÃO

LOCALIZAÇÃO DA OBRA: ROD. JK, S/N – CAMPUS MARCO ZERO DO EQUADOR, MACAPÁ - AP

CONTRATO Nº: 06/2022 – EFA

VALOR DOS SERVIÇOS: R\$ 1.570.144,88

ORDEM DE SERVIÇOS: Nº 06/2022 - EFA

DATA DE CONCLUSÃO: 21/09/2022

ITEM	DESCRIÇÃO DOS SERVIÇOS	UND	QTDE
4.2	PAREDE COM PLACAS DE GESSO ACARTONADO (DRYWALL), PARA USO INTERNO, COM DUAS FACES SIMPLES E ESTRUTURA METÁLICA COM GUIAS SIMPLES, COM VÃOS AF_06/2017_P	m <sup>2</sup>	1100,73
4.3	DIVISORIA EM MARMORE POLIDO, ESPESSURA 3 CM, ASSENTADO COM ARGAMASSA TRACO 1:4 (CIMENTO E AREIA), ARREMATÉ COM CIMENTO BRANCO	m <sup>2</sup>	124,27
4.4	Alvenaria elem vazado concreto veneziana 15x22x39cm, 72a-neo rex ou similar, cimento/areia 1:4	m <sup>2</sup>	148,72
4.5	ALVENARIA EMBASAMENTO E=20 CM BLOCO CONCRETO	m <sup>3</sup>	20,61
4.6	ISOLAMENTO TERMICO COM MANTA DE LA DE VIDRO, ESPESSURA 2,5CM (DRYWALL DAS SALAS DE AULA)	m <sup>2</sup>	195,23
4.7	CONTRAVERGA MOLDADA IN LOCO EM CONCRETO PARA VÃOS DE MAIS DE 1,5 M DE COMPRIMENTO. AF_03/2016	M	432,4
4.8	CONTRAVERGA MOLDADA IN LOCO EM CONCRETO PARA VÃOS DE ATÉ 1,5 M DE COMPRIMENTO. AF_03/2016	M	76,5
5	<b>IMPERMEABILIZAÇÕES, ISOLAÇÃO TÉRMICA E ACÚSTICA</b>		
5.1	<b>LAJES SEM COBERTURA</b>		
5.1.1	IMPERMEABILIZAÇÃO DE SUPERFÍCIE COM MANTA ASFÁLTICA, UMA CAMADA, INCLUSIVE APLICAÇÃO DE PRIMER ASFÁLTICO, E=3MM. AF_06/2018	m <sup>2</sup>	73,46
5.1.2	PROTEÇÃO MECÂNICA DE SUPERFÍCIE HORIZONTAL COM ARGAMASSA DE CIMENTO E AREIA, TRAÇO 1:3, E=2CM. AF_06/2018	m <sup>2</sup>	73,46
5.1.3	CONTRAPISO AUTONIVELANTE, APLICADO SOBRE LAJE, ADERIDO, ESPESSURA 2CM. AF_06/2014	m <sup>2</sup>	73,46
6	<b>ESQUADRIAS, VIDROS, FERRAGENS, PAINÉIS</b>		
6.1	<b>JANELAS</b>		
6.1.1	JANELA DE ALUMÍNIO DE CORRER, 4 FOLHAS, FIXAÇÃO COM PARAFUSO, VEDAÇÃO COM ESPUMA EXPANSIVA PU, COM VIDROS, PADRONIZADA. AF_07/2016	m <sup>2</sup>	88,65

Rua Segunda do Seringal, 529 / Jardim Marco Zero – Macapá/AP.  
CEP: 68.903-359 - Fone: (0\*\*96) 98400-3000  
E-mail: contato@efaconstrucoes.com.br

Página 5 de 24

Certidão nº 819957/2023 - 24/04/2023 12:04:00, 08:38 - Chave de Impressão: 890902Y1CB3699731DY4  
O atestado neste ato registrado foi emitido em 24/04/2023 12:04:00, e contém 26 folhas



Este documento encontra-se registrado no Conselho de Arquitetura e Urbanismo do Brasil, vinculado à Certidão De Acervo Técnico Com Atestado nº 819957, emitida em 24/04/2023 12:04:00



EFA CONSTRUÇÕES LTDA  
CNPJ: 30.712.201/0001-82

### ATESTADO DE CAPACIDADE TÉCNICA

Atestamos para os devidos fins que a empresa NOVA ARQUITETURA & URBANISMO LTDA, CNPJ nº 18.561.707/0001-32, sediada na Rodovia BR-210 – Loteamento Floresta Tropical Rua Copaíba, nº 125, bairro Lagoa Azul, CEP: 68909-788, pessoa jurídica de direito privado, tendo como Responsável Técnico o Arquiteto e Urbanista Leonardo Santana de Souza Junior, CAU-BR nº A90879-7, RRT DE EXECUÇÃO Nº 12938154, executou para a EFA CONSTRUÇÕES LTDA, a obra abaixo discriminada.

NOME DA OBRA: CONCLUSÃO DO PRÉDIO DO CENTRO DE EDUCAÇÃO

NATUREZA DOS SERVIÇOS: CONCLUSÃO DE OBRA E URBANIZAÇÃO

LOCALIZAÇÃO DA OBRA: ROD. JK, S/N – CAMPUS MARCO ZERO DO EQUADOR, MACAPÁ - AP

CONTRATO Nº: 06/2022 – EFA

VALOR DOS SERVIÇOS: R\$ 1.570.144,88

ORDEM DE SERVIÇOS: Nº 06/2022 - EFA

DATA DE CONCLUSÃO: 21/09/2022

ITEM	DESCRIÇÃO DOS SERVIÇOS	UND	QTDE
6.1.2	JANELA DE ALUMÍNIO MAXIM-AR, FIXAÇÃO COM PARAFUSO, VEDAÇÃO COM ESPUMA EXPANSIVA PU, COM VIDROS, PADRONIZADA. AF_07/2016	m²	33,84
6.1.3	ALCAPAO EM FERRO 70X70CM, INCLUSO FERRAGENS	UN	1
6.2	<b>PORTAS</b>		
6.2.1	PORTA DE ALUMÍNIO DE ABRIR COM VISOR EM VIDRO, 90X210CM, FIXAÇÃO COM PARAFUSOS, INCLUSIVE VIDROS - FORNECIMENTO E INSTALAÇÃO.	UN	3
6.2.2	PORTA DE ALUMÍNIO ANODIZADO DE ABRIR, 90X210CM, FIXAÇÃO COM PARAFUSOS, INCLUSIVE FERRAGENS - FORNECIMENTO E INSTALAÇÃO.	UN	5
6.2.3	PORTA DE ALUMÍNIO, COR NATURAL, 90X180CM, FIXAÇÃO COM PARAFUSOS, INCLUSIVE FERRAGENS - FORNECIMENTO E INSTALAÇÃO.	UN	3
6.2.4	PORTA DE ALUMÍNIO DE ABRIR, 80X180CM, FIXAÇÃO COM PARAFUSOS, INCLUSIVE FERRAGENS - FORNECIMENTO E INSTALAÇÃO.	UN	6
6.2.5	PORTA DE ALUMÍNIO ANODIZADO DE ABRIR, 80X210CM, FIXAÇÃO COM PARAFUSOS, INCLUSIVE FERRAGENS - FORNECIMENTO E INSTALAÇÃO.	UN	8
6.2.6	PORTA DE ALUMÍNIO DE ABRIR COM LAMBRI (160X210CM), VISOR EM VIDRO, COM GUARNIÇÃO, FIXAÇÃO COM PARAFUSOS - FORNECIMENTO E INSTALAÇÃO. AF_08/2015 - P/ AUDITORIO	m²	6,72
6.2.7	PORTA CORTA FOGO COM BARRA ANTI-PANICO, 160CMX210CM	UND	1
6.2.8	PORTA DE ACO CHAPA 24, DE ENROLAR, RAIADA, LARGA COM ACABAMENTO GALVANIZADO NATURAL - PARA BALCAO DE ATEND. DA LANCHONETE	m²	4
6.3	<b>FERRAGENS</b>		
6.3.1	CORRIMAO EM TUBO ACO GALVANIZADO 1 1/4" COM BRACADEIRA	M	18
6.3.2	GUARDA-CORPO COM CORRIMAO EM TUBO DE ACO GALVANIZADO 1 1/2"	M	50
6.4	<b>VIDROS</b>		

Rua Segunda do Seringal, 529 / Jardim Marco Zero – Macapá/AP.

CEP: 68.903-359 - Fone: (0\*\*96) 98400-3000

E-mail: contato@efaconstrucoes.com.br

Página 6 de 24

Certidão nº 819957/2023 - 24/04/2023 12:04:00, 08:38 - Chave de Impressão: 8909DZ11CB8699731D1V4  
O atestado neste ato registrado foi emitido em 24/04/2023 12:04:00, e contém 26 folhas



Este documento encontra-se registrado no Conselho de Arquitetura e Urbanismo do Brasil, vinculado à Certidão De Acervo Técnico Com Atestado nº 819957, emitida em 24/04/2023 12:04:00





EFA CONSTRUÇÕES LTDA  
CNPJ: 30.712.201/0001-82

### ATESTADO DE CAPACIDADE TÉCNICA

Atestamos para os devidos fins que a empresa NOVA ARQUITETURA & URBANISMO LTDA, CNPJ nº 18.561.707/0001-32, sediada na Rodovia BR-210 – Loteamento Floresta Tropical Rua Copalba, nº 125, bairro Lagoa Azul, CEP: 68909-788, pessoa jurídica de direito privado, tendo como Responsável Técnico o Arquiteto e Urbanista Leonardo Santana de Souza Júnior, CAU-BR nº A90879-7, RRT DE EXECUÇÃO Nº 12938154, executou para a EFA CONSTRUÇÕES LTDA, a obra abaixo discriminada.

NOME DA OBRA: CONCLUSÃO DO PRÉDIO DO CENTRO DE EDUCAÇÃO

NATUREZA DOS SERVIÇOS: CONCLUSÃO DE OBRA E URBANIZAÇÃO

LOCALIZAÇÃO DA OBRA: ROD. JK, S/N – CAMPUS MARCO ZERO DO EQUADOR, MACAPÁ - AP

CONTRATO Nº: 06/2022 – EFA

VALOR DOS SERVIÇOS: R\$ 1.570.144,88

ORDEM DE SERVIÇOS: Nº 06/2022 - EFA

DATA DE CONCLUSÃO: 21/09/2022

ITEM	DESCRIÇÃO DOS SERVIÇOS	UND	QTDE
6.4.1	PELE DE VIDRO (Painel fixo)	m <sup>2</sup>	22
6.4.2	PORTA DE VIDRO TEMPERADO 10MM, 2 FOLHAS FIXAS + 2 FOLHAS MÓVEIS, DIMENSÕES= 400 cm X 210 cm	UND	1
6.4.3	ESPELHO CRISTAL, ESPESSURA 4MM, COM PARAFUSOS DE FIXACAO, SEM MOLDURA	m <sup>2</sup>	4
6.5	<b>PAINÉIS (BRISE)</b>		
6.5.1	BRISE TIPO AEROBRISE 200 HUNTER DOUGLAS (COR ESPECIFICADA EM PROJETO) OU SIMILAR, FORNECIMENTO E INSTALAÇÃO	m <sup>2</sup>	60
7	<b>REVESTIMENTOS</b>		
7.1	CHAPISCO APLICADO EM ALVENARIAS E ESTRUTURAS DE CONCRETO INTERNAS, COM COLHER DE PEDREIRO. ARGAMASSA TRAÇO 1:3 COM PREPARO MANUAL. AF_06/2014	m <sup>2</sup>	2100,9
7.2	EMBOÇO OU MASSA ÚNICA EM ARGAMASSA TRAÇO 1:2:8, PREPARO MECÂNICO COM BETONEIRA 400 L, APLICADA MANUALMENTE NAS PAREDES INTERNAS DA SACADA, ESPESSURA DE 25 MM, SEM USO DE TELA METÁLICA DE REFORÇO CONTRA FISSURAÇÃO. AF_06/2014	m <sup>2</sup>	2100,9
7.3	PEITORIL EM MARMORE BRANCO, LARGURA DE 15CM, ASSENTADO COM ARGAMASSA TRAÇO 1:4 (CIMENTO E AREIA MEDIA), PREPARO MANUAL DA ARGAMASSA	M	105,5
7.4	REVESTIMENTO CERÂMICO PARA PAREDES INTERNAS COM PLACAS TIPO ESMALTADA EXTRA DE DIMENSÕES 33X45 CM APLICADAS EM AMBIENTES DE ÁREA MAIOR QUE 5 M <sup>2</sup> NA ALTURA INTEIRA DAS PAREDES. AF_06/2014	m <sup>2</sup>	275,2
7.5	REVESTIMENTO CERÂMICO PARA PAREDES EXTERNAS EM PASTILHAS DE PORCELANA 5 X 5 CM (PLACAS DE 30 X 30 CM), ALINHADAS A PRUMO, APLICADO EM PANOS COM VÃOS. AF_06/2014	m <sup>2</sup>	80,26
8	<b>FORROS</b>		
8.1	FORRO EM DRYWALL, PARA AMBIENTES COMERCIAIS, INCLUSIVE ESTRUTURA DE FIXAÇÃO. AF_05/2017_P	m <sup>2</sup>	483,5

Rua Segunda do Seringal, 529 / Jardim Marco Zero – Macapá/AP.  
CEP: 68.903-359 - Fone: (0\*\*96) 98400-3000  
E-mail: contato@efaconstrucoes.com.br

Página 7 de 24

Certidão nº 819957/2023 - 24/04/2023 12:04:00 - 08:38 - Chave de Impressão: 8909D271C83689731DY4  
O atestado neste ato registrado foi emitido em 24/04/2023 12:04:00, e contém 26 folhas



Este documento encontra-se registrado no Conselho de Arquitetura e Urbanismo do Brasil, vinculado à Certidão De Acervo Técnico Com Atestado nº 819957, emitida em 24/04/2023 12:04:00



EFA CONSTRUÇÕES LTDA  
CNPJ: 30.712.201/0001-82

### ATESTADO DE CAPACIDADE TÉCNICA

Atestamos para os devidos fins que a empresa NOVA ARQUITETURA & URBANISMO LTDA, CNPJ nº 18.561.707/0001-32, sediada na Rodovia BR-210 – Loteamento Floresta Tropical Rua Copaiba, nº 125, bairro Lagoa Azul, CEP: 68909-788, pessoa jurídica de direito privado, tendo como Responsável Técnico o Arquiteto e Urbanista Leonardo Santana de Souza Junior, CAU-BR nº A90879-7, RRT DE EXECUÇÃO Nº 12938154, executou para a EFA CONSTRUÇÕES LTDA, a obra abaixo discriminada.

NOME DA OBRA: CONCLUSÃO DO PRÉDIO DO CENTRO DE EDUCAÇÃO

NATUREZA DOS SERVIÇOS: CONCLUSÃO DE OBRA E URBANIZAÇÃO

LOCALIZAÇÃO DA OBRA: ROD. JK, S/N – CAMPUS MARCO ZERO DO EQUADOR, MACAPÁ - AP

CONTRATO Nº: 06/2022 – EFA

VALOR DOS SERVIÇOS: R\$ 1.570.144,88

ORDEM DE SERVIÇOS: Nº 06/2022 - EFA

DATA DE CONCLUSÃO: 21/09/2022

ITEM	DESCRIÇÃO DOS SERVIÇOS	UND	QTDE
8.2	FORRO EM PAINÉIS ACÚSTICOS SONEX ILLTEC OU SIMILAR, 625X625MMX40MM, SEMI-RÍGIDO, ESTRUTURA MICRO-CELULAR, DENSIDADE 11KG/M <sup>3</sup> , RESISTENTE AO FOGO, COR BRANCA	m <sup>2</sup>	82,57
8.3	FORRO DE PVC, LISO, PARA AMBIENTES COMERCIAIS, INCLUSIVE ESTRUTURA DE FIXAÇÃO. AF_05/2017_P	m <sup>2</sup>	480,04
9	<b>PINTURA</b>		
9.1	<b>TETOS</b>		
9.1.1	APLICAÇÃO E LIXAMENTO DE MASSA LÁTEX EM TETO, DUAS DEMÃOS. AF_06/2014	m <sup>2</sup>	800,88
9.1.2	APLICAÇÃO DE FUNDO SELADOR LÁTEX PVA EM TETO, UMA DEMÃO. AF_06/2014	m <sup>2</sup>	800,88
9.1.3	APLICAÇÃO MANUAL DE PINTURA COM TINTA LÁTEX PVA EM TETO, DUAS DEMÃOS. AF_06/2014	m <sup>2</sup>	800,88
9.2	<b>PAREDES</b>		
9.2.1	APLICAÇÃO E LIXAMENTO DE MASSA LÁTEX EM PAREDES, DUAS DEMÃOS. AF_06/2014	m <sup>2</sup>	1300,43
9.2.2	APLICAÇÃO DE FUNDO SELADOR ACRÍLICO EM PAREDES, UMA DEMÃO. AF_06/2014	m <sup>2</sup>	1300,43
9.2.3	APLICAÇÃO MANUAL DE PINTURA COM TINTA LÁTEX ACRÍLICA EM PAREDES, DUAS DEMÃOS. AF_06/2014	m <sup>2</sup>	1300,43
9.2.4	APLICAÇÃO E LIXAMENTO DE MASSA LÁTEX EM PAREDES, DUAS DEMÃOS. AF_06/2014	m <sup>2</sup>	745,06
9.2.5	APLICAÇÃO DE FUNDO SELADOR LÁTEX PVA EM PAREDES, UMA DEMÃO. AF_06/2014	m <sup>2</sup>	745,06
9.2.6	APLICAÇÃO MANUAL DE PINTURA COM TINTA LÁTEX PVA EM PAREDES, DUAS DEMÃOS. AF_06/2014	m <sup>2</sup>	745,06
9.2.7	TEXTURA ACRÍLICA, APLICAÇÃO MANUAL EM PAREDE, UMA DEMÃO. AF_09/2016	m <sup>2</sup>	480,28
10	<b>INSTALAÇÕES ELÉTRICAS</b>		
10.1	<b>QUADROS ELÉTRICOS E ACESSÓRIOS (CONF. QUADROS DE CARGAS E ESP. TÉCNICAS)</b>		

Rua Segunda do Seringal, 529 / Jardim Marco Zero – Macapá/AP,

CEP: 68.903-359 - Fone: (0\*\*96) 98400-3000

E-mail: contato@efaconstrucoes.com.br

Página 8 de 24

Certidão nº 819957/2023 - 24/04/2023 12:04:00, 08:38 - Chave de Impressão: 8909D7Y1CB3699731D1V4  
O atestado neste ato registrado foi emitido em 24/04/2023 12:04:00, e contém 26 folhas



Este documento encontra-se registrado no Conselho de Arquitetura e Urbanismo do Brasil, vinculado à Certidão De Acervo Técnico Com Atestado nº 819957, emitida em 24/04/2023 12:04:00



EFA CONSTRUÇÕES LTDA  
CNPJ: 30.712.201/0001-82

### ATESTADO DE CAPACIDADE TÉCNICA

Atestamos para os devidos fins que a empresa NOVA ARQUITETURA & URBANISMO LTDA, CNPJ nº 18.561.707/0001-32, sediada na Rodovia BR-210 – Loteamento Floresta Tropical Rua Copaliba, nº 125, bairro Lagoa Azul, CEP: 68909-788, pessoa jurídica de direito privado, tendo como Responsável Técnico o Arquiteto e Urbanista Leonardo Santana de Souza Junior, CAU-BR nº A90879-7, RRT DE EXECUÇÃO Nº 12938154, executou para a EFA CONSTRUÇÕES LTDA, a obra abaixo discriminada.

NOME DA OBRA: CONCLUSÃO DO PRÉDIO DO CENTRO DE EDUCAÇÃO

NATUREZA DOS SERVIÇOS: CONCLUSÃO DE OBRA E URBANIZAÇÃO

LOCALIZAÇÃO DA OBRA: ROD. JK, S/N – CAMPUS MARCO ZERO DO EQUADOR, MACAPÁ - AP

CONTRATO Nº: 06/2022 – EFA

VALOR DOS SERVIÇOS: R\$ 1.570.144,88

ORDEM DE SERVIÇOS: Nº 06/2022 - EFA

DATA DE CONCLUSÃO: 21/09/2022

ITEM	DESCRIÇÃO DOS SERVIÇOS	UND	QTDE
10.1.1	QUADRO DE DISTRIBUICAO DE ENERGIA DE EMBUTIR, EM CHAPA METALICA, PARA 40 DISJUNTORES TERMOMAGNETICOS MONOPOLARES, COM BARRAMENTO TRIFASICO E NEUTRO, FORNECIMENTO E INSTALACAO	UN	1
10.1.2	QUADRO DE DISTRIBUICAO DE ENERGIA DE EMBUTIR, EM CHAPA METALICA, PARA 50 DISJUNTORES TERMOMAGNETICOS MONOPOLARES, COM BARRAMENTO TRIFASICO E NEUTRO, FORNECIMENTO E INSTALACAO	UN	1
10.1.3	QUADRO DE DISTRIBUICAO DE ENERGIA DE EMBUTIR, EM CHAPA METALICA, PARA 24 DISJUNTORES TERMOMAGNETICOS MONOPOLARES, COM BARRAMENTO TRIFASICO E NEUTRO, FORNECIMENTO E INSTALACAO	UN	1
10.1.4	QUADRO DE DISTRIBUICAO DE ENERGIA DE EMBUTIR, EM CHAPA METALICA, PARA 18 DISJUNTORES TERMOMAGNETICOS MONOPOLARES, COM BARRAMENTO TRIFASICO E NEUTRO, FORNECIMENTO E INSTALACAO	UN	1
10.1.5	QGBT - Quadro / Pannel em chapa de aço com pintura eletrostática a pó poliéster na cor bege, grau de proteção IP 54, com barramento, disjuntores - 1000x1700x600mm, Pav. Térreo	un	1
10.2	<b>CONDUTORES ELÉTRICOS E ACESSÓRIOS</b>		
10.2.1	CABO DE COBRE FLEXÍVEL ISOLADO, 1,5 MM², ANTI-CHAMA 450/750 V, PARA CIRCUITOS TERMINAIS - FORNECIMENTO E INSTALAÇÃO. AF_12/2015	M	710
10.2.2	CABO DE COBRE FLEXÍVEL ISOLADO, 2,5 MM², ANTI-CHAMA 450/750 V, PARA CIRCUITOS TERMINAIS - FORNECIMENTO E INSTALAÇÃO. AF_12/2015	M	4700,3
10.2.3	CABO DE COBRE FLEXÍVEL ISOLADO, 4 MM², ANTI-CHAMA 450/750 V, PARA CIRCUITOS TERMINAIS - FORNECIMENTO E INSTALAÇÃO. AF_12/2015	M	3762
10.2.4	CABO DE COBRE FLEXÍVEL ISOLADO, 6 MM², ANTI-CHAMA 450/750 V, PARA CIRCUITOS TERMINAIS - FORNECIMENTO E INSTALAÇÃO. AF_12/2015	M	123,6
10.2.5	CABO DE COBRE FLEXÍVEL ISOLADO, 6 MM², ANTI-CHAMA 0,6/1,0 KV, PARA CIRCUITOS TERMINAIS - FORNECIMENTO E INSTALAÇÃO. AF_12/2015	M	103,5

Rua Segunda do Seringal, 529 / Jardim Marco Zero – Macapá/AP.

CEP: 68.903-359 - Fone: (0\*\*96) 98400-3000

E-mail: contato@efaconstrucoes.com.br

Página 9 de 24

Certidão nº 819957/2023 - 24/04/2023 12:04:00. 08:38 - Chave de Impressão: 8909DZ11CB969731D1V4  
O atestado neste ato registrado foi emitido em 24/04/2023 12:04:00, e contém 26 folhas



Este documento encontra-se registrado no Conselho de Arquitetura e Urbanismo do Brasil, vinculado à Certidão De Acervo Técnico Com Atestado nº 819957, emitida em 24/04/2023 12:04:00



EFA CONSTRUÇÕES LTDA  
CNPJ: 30.712.201/0001-82

### ATESTADO DE CAPACIDADE TÉCNICA

Atestamos para os devidos fins que a empresa NOVA ARQUITETURA & URBANISMO LTDA, CNPJ nº 18.561.707/0001-32, sediada na Rodovia BR-210 – Loteamento Floresta Tropical Rua Copaíba, nº 125, bairro Lagoa Azul, CEP: 68909-788, pessoa jurídica de direito privado, tendo como Responsável Técnico o Arquiteto e Urbanista Leonardo Santana de Souza Junior, CAU-BR nº A90879-7, RRT DE EXECUÇÃO Nº 12938154, executou para a EFA CONSTRUÇÕES LTDA, a obra abaixo discriminada.

NOME DA OBRA: CONCLUSÃO DO PRÉDIO DO CENTRO DE EDUCAÇÃO  
NATUREZA DOS SERVIÇOS: CONCLUSÃO DE OBRA E URBANIZAÇÃO  
LOCALIZAÇÃO DA OBRA: ROD. JK, S/N – CAMPUS MARCO ZERO DO EQUADOR, MACAPÁ - AP  
CONTRATO Nº: 06/2022 – EFA  
VALOR DOS SERVIÇOS: R\$ 1.570.144,88  
ORDEM DE SERVIÇOS: Nº 06/2022 - EFA DATA DE CONCLUSÃO: 21/09/2022

ITEM	DESCRIÇÃO DOS SERVIÇOS	UND	QTDE
10.2.6	CABO DE COBRE FLEXÍVEL ISOLADO, 10 MM <sup>2</sup> , ANTI-CHAMA 0,6/1,0 KV, PARA CIRCUITOS TERMINAIS - FORNECIMENTO E INSTALAÇÃO. AF_12/2015	M	418,5
10.2.7	CABO DE COBRE FLEXÍVEL ISOLADO, 16 MM <sup>2</sup> , ANTI-CHAMA 0,6/1,0 KV, PARA CIRCUITOS TERMINAIS - FORNECIMENTO E INSTALAÇÃO. AF_12/2015	M	259,5
10.2.8	CABO DE COBRE FLEXÍVEL ISOLADO, 25 MM <sup>2</sup> , ANTI-CHAMA 0,6/1,0 KV, PARA DISTRIBUIÇÃO - FORNECIMENTO E INSTALAÇÃO. AF_12/2015	M	61,5
10.2.9	CABO DE COBRE FLEXÍVEL ISOLADO, 35 MM <sup>2</sup> , ANTI-CHAMA 0,6/1,0 KV, PARA DISTRIBUIÇÃO - FORNECIMENTO E INSTALAÇÃO. AF_12/2015	M	193,5
10.2.10	CABO DE COBRE FLEXÍVEL ISOLADO, 50 MM <sup>2</sup> , ANTI-CHAMA 0,6/1,0 KV, PARA DISTRIBUIÇÃO - FORNECIMENTO E INSTALAÇÃO. AF_12/2015	M	36
10.3	<b>ELETRODUTOS E ACESSÓRIOS</b>		0
10.3.1	ELETRODUTO RÍGIDO ROSCÁVEL, PVC, DN 25 MM (3/4"), PARA CIRCUITOS TERMINAIS, INSTALADO EM PAREDE - FORNECIMENTO E INSTALAÇÃO. AF_12/2015	M	75
10.3.2	ELETRODUTO RÍGIDO ROSCÁVEL, PVC, DN 32 MM (1"), PARA CIRCUITOS TERMINAIS, INSTALADO EM PAREDE - FORNECIMENTO E INSTALAÇÃO. AF_12/2015	M	96
10.3.3	ELETRODUTO RÍGIDO ROSCÁVEL, PVC, DN 40 MM (1 1/4"), PARA CIRCUITOS TERMINAIS, INSTALADO EM PAREDE - FORNECIMENTO E INSTALAÇÃO. AF_12/2015	M	30
10.3.4	ELETRODUTO RÍGIDO ROSCÁVEL, PVC, DN 50 MM (1 1/2") - FORNECIMENTO E INSTALAÇÃO. AF_12/2015	M	36
10.3.5	ELETRODUTO RÍGIDO ROSCÁVEL, PVC, DN 75 MM (2 1/2") - FORNECIMENTO E INSTALAÇÃO. AF_12/2015	M	151,8
10.3.6	ELETRODUTO FLEXÍVEL CORRUGADO, PVC, DN 32 MM (1"), PARA CIRCUITOS TERMINAIS, INSTALADO EM LAJE - FORNECIMENTO E INSTALAÇÃO. AF_12/2015	M	369
10.3.7	ELETRODUTO DE AÇO GALVANIZADO, CLASSE LEVE, DN 25 MM (1"), APARENTE, INSTALADO EM PAREDE - FORNECIMENTO E INSTALAÇÃO. AF_11/2016_P	M	386

Rua Segunda do Seringal, 529 / Jardim Marco Zero – Macapá/AP.  
CEP: 68.903-359 - Fone: (0\*\*96) 98400-3000  
E-mail: contato@efaconstrucoes.com.br  
Página 10 de 24

Certidão nº 819957/2023 - 24/04/2023 12:04:00, 08:38 - Chave de Impressão: 8909DZY1CB369731D1Y4  
O atestado neste ato registrado foi emitido em 24/04/2023 12:04:00, e contém 26 folhas



Este documento encontra-se registrado no Conselho de Arquitetura e Urbanismo do Brasil, vinculado à Certidão De Acervo Técnico Com Atestado nº 819957, emitida em 24/04/2023 12:04:00



EFA CONSTRUÇÕES LTDA  
CNPJ: 30.712.201/0001-82

### ATESTADO DE CAPACIDADE TÉCNICA

Atestamos para os devidos fins que a empresa NOVA ARQUITETURA & URBANISMO LTDA, CNPJ nº 18.561.707/0001-32, sediada na Rodovia BR-210 – Loteamento Floresta Tropical Rua Copaiba, nº 125, bairro Lagoa Azul, CEP: 68909-788, pessoa jurídica de direito privado, tendo como Responsável Técnico o Arquiteto e Urbanista Leonardo Santana de Souza Junior, CAU-BR nº A90879-7, RRT DE EXECUÇÃO Nº 12938154, executou para a EFA CONSTRUÇÕES LTDA, a obra abaixo discriminada.

NOME DA OBRA: CONCLUSÃO DO PRÉDIO DO CENTRO DE EDUCAÇÃO

NATUREZA DOS SERVIÇOS: CONCLUSÃO DE OBRA E URBANIZAÇÃO

LOCALIZAÇÃO DA OBRA: ROD. JK, S/N – CAMPUS MARCO ZERO DO EQUADOR, MACAPÁ - AP

CONTRATO Nº: 06/2022 – EFA

VALOR DOS SERVIÇOS: R\$ 1.570.144,88

ORDEM DE SERVIÇOS: Nº 06/2022 - EFA

DATA DE CONCLUSÃO: 21/09/2022

ITEM	DESCRIÇÃO DOS SERVIÇOS	UND	QTDE
10.3.8	ELETRODUTO DE AÇO GALVANIZADO, CLASSE SEMI PESADO, DN 32 MM (1 1/4"), APARENTE, INSTALADO EM PAREDE - FORNECIMENTO E INSTALAÇÃO. AF_11/2016_P	M	67,5
10.3.9	ELETRODUTO DE AÇO GALVANIZADO, CLASSE SEMI PESADO, DN 40 MM (1 1/2 ), APARENTE, INSTALADO EM PAREDE - FORNECIMENTO E INSTALAÇÃO. AF_11/2016_P	M	30
10.3.10	PERFILADO PERFURADO EM CHAPA DE AÇO , DIMENSÕES 38 X 38 MM	M	87
10.3.11	Fornecimento e instalação de eletrocalha metálica 50 x 50 x 3000 mm (ref. valemam ou similar)-(orse)	un	135
10.3.12	Fornecimento e instalação de eletrocalha perfurada 100 x 50 x 3000 mm (ref. mopa ou similar) - (orse)	m	111
10.3.13	Suporte vertical 50 x 50mm para fixação de eletrocalha metálica (ref. Mopa ou similar) - ORSE (7881)	UND	135
10.3.14	Suporte vertical 100 x 50 mm para fixação de eletrocalha metálica ( ref.: Mopa ou similar) - ORSE (7879)	UND	95
10.3.15	CONDULETE DE ALUMÍNIO, TIPO LR, PARA ELETRODUTO DE AÇO GALVANIZADO DN 25 MM (1"), APARENTE - FORNECIMENTO E INSTALAÇÃO. AF_11/2016_P	UN	24
10.3.16	CONDULETE DE ALUMÍNIO, TIPO T, PARA ELETRODUTO DE AÇO GALVANIZADO DN 25 MM (1"), APARENTE - FORNECIMENTO E INSTALAÇÃO. AF_11/2016_P	UN	19,5
10.4	<b>TOMADAS, INTERRUPTORES E ACESSÓRIOS</b>		
10.4.1	INTERRUPTOR SIMPLES (1 MÓDULO), 10A/250V, DE EMBUTIR, INCLUINDO SUPORTE E PLACA - FORNECIMENTO E INSTALAÇÃO. AF_12/2015	UN	12
10.4.2	INTERRUPTOR SIMPLES (2 MÓDULOS), 10A/250V, INCLUINDO SUPORTE E PLACA - FORNECIMENTO E INSTALAÇÃO. AF_12/2015	UN	2
10.4.3	INTERRUPTOR SIMPLES (1 MÓDULO), 10A/250V, DE SOBREPOR, INCLUINDO SUPORTE E PLACA - FORNECIMENTO E INSTALAÇÃO. AF_12/2015	UN	16

Rua Segunda do Seririgal, 529 / Jardim Marco Zero – Macapá/AP.

CEP: 68.903-359 - Fone: (0\*\*96) 98400-3000

E-mail: contato@efaconstrucoes.com.br

Página 11 de 24

Cartão nº 819957/2023 - 24/04/2023 12:04:00, 08:38 - Chave de Impressão: 8909DZYICB3699731D1Y4  
O atestado neste ato registrado foi emitido em 24/04/2023 12:04:00, e contém 26 folhas



Este documento encontra-se registrado no Conselho de Arquitetura e Urbanismo do Brasil, vinculado à Cartão De Acervo Técnico Com Atestado nº 819957, emitida em 24/04/2023 12:04:00



EFA CONSTRUÇÕES LTDA  
CNPJ: 30.712.201/0001-82

### ATESTADO DE CAPACIDADE TÉCNICA

Atestamos para os devidos fins que a empresa NOVA ARQUITETURA & URBANISMO LTDA, CNPJ nº 18.561.707/0001-32, sediada na Rodovia BR-210 – Loteamento Floresta Tropical Rua Copaíba, nº 125, bairro Lagoa Azul, CEP: 68909-788, pessoa jurídica de direito privado, tendo como Responsável Técnico o Arquiteto e Urbanista Leonardo Santana de Souza Junior, CAU-BR nº A90879-7, RRT DE EXECUÇÃO Nº 12938154, executou para a EFA CONSTRUÇÕES LTDA, a obra abaixo discriminada.

NOME DA OBRA: CONCLUSÃO DO PRÉDIO DO CENTRO DE EDUCAÇÃO  
NATUREZA DOS SERVIÇOS: CONCLUSÃO DE OBRA E URBANIZAÇÃO  
LOCALIZAÇÃO DA OBRA: ROD. JK, S/N – CAMPUS MARCO ZERO DO EQUADOR, MACAPÁ - AP  
CONTRATO Nº: 06/2022 – EFA  
VALOR DOS SERVIÇOS: R\$ 1.570.144,88  
ORDEM DE SERVIÇOS: Nº 06/2022 - EFA DATA DE CONCLUSÃO: 21/09/2022

ITEM	DESCRIÇÃO DOS SERVIÇOS	UND	QTDE
10.4.4	SENSOR DE PRESENÇA COM FOTOCÉLULA, FIXAÇÃO EM TETO - FORNECIMENTO E INSTALAÇÃO. AF_11/2017	UN	4
10.4.5	Tomada simples de sobrepor universal 2P+T - 10 A - 250 V	UND	130
10.4.6	Tomada Dupla de sobrepor universal 2P+T - 10 A - 250 V, sistema "X"	UND	60
10.4.7	Tomada de piso 2P+T - 10 A - 250 V, de embutir, metálica (incluso caixa metálica, placa e modulo)	UND	1
10.5	<b>CAIXAS DE PASSAGEM</b>		
10.5.1	CAIXA RETANGULAR 4" X 2" BAIXA (0,30 M DO PISO), PVC, INSTALADA EM PAREDE - FORNECIMENTO E INSTALAÇÃO. AF_12/2015	UN	16
10.5.2	CAIXA DE PASSAGEM EM CHAPA DE AÇO, 15x15CM, FORNECIMENTO E INSTALAÇÃO	UN	46
10.5.3	CAIXA DE PASSAGEM 30X30X40 COM TAMPA E DRENO BRITA (EM SUBST. À CAIXA 20x20x25)	UN	3
10.5.4	CAIXA DE PASSAGEM EM CHAPA DE AÇO GALVANIZADO N2, 20X20X12CM, DE SOBREPOR, FORNECIMENTO E INSTALACAO.	UN	6
10.5.5	CAIXA DE PASSAGEM METÁLICA 100 x 100 x 80 MM, COM TAMPA PARAFUSADA - FORNECIMENTO E INSTALAÇÃO. AF_12/2015	UN	105
10.6	<b>LUMINÁRIAS E POSTEAMENTO</b>		
10.6.1	LUMINÁRIA ARANDELA, COM LÂMPADA LED - FORNECIMENTO E INSTALAÇÃO. AF_11/2017	UN	11
10.6.2	LUMINÁRIA TIPO CALHA, DE SOBREPOR, COM 2 LÂMPADAS TUBULARES DE LED 18/20 W - T8 (EM SUBST. A LUM. FLUOR. 2X32)- FORNECIMENTO E INSTALAÇÃO	UND	106
10.6.3	LUMINÁRIA CIRCULAR PENDENTE PRISMÁTICA PARA LAMPADA ATÉ 250W, INCLUSO LAMPADA - FORN. E INSTALAÇÃO.	UND	1
10.6.4	LUMINÁRIA DE EMBUTIR CIRCULAR, LED DE 24W, DIMERIZÁVEL - INCLUSO CORTE NO FORRO	UND	6
10.6.5	LUMINÁRIA TIPO PLAFON REDONDO COM VIDRO FOSCO, DE SOBREPOR, COM 2 LÂMPADAS DE LED DE ATÉ 15 W - FORNECIMENTO E INSTALAÇÃO.	UND	6

Rua Segunda do Seringal, 529 / Jardim Marco Zero – Macapá/AP.  
CEP: 68.903-359 - Fone: (0\*\*96) 98400-3000  
E-mail: contato@efaconstrucoes.com.br

Página 12 de 24

Certidão nº 819957/2023 - 24/04/2023 12:04:00 - 08:38 - Chave de Impressão: 8909DZ1Y1CB969731D1Y4  
O atestado neste ato registrado foi emitido em 24/04/2023 12:04:00, e contém 26 folhas



Este documento encontra-se registrado no Conselho de Arquitetura e Urbanismo do Brasil, vinculado a Certidão De Acervo Técnico Com Atestado nº 819957, emitida em 24/04/2023 12:04:00



EFA CONSTRUÇÕES LTDA  
CNPJ: 30.712.201/0001-82

### ATESTADO DE CAPACIDADE TÉCNICA

Atestamos para os devidos fins que a empresa NOVA ARQUITETURA & URBANISMO LTDA, CNPJ nº 18.561.707/0001-32, sediada na Rodovia BR-210 – Loteamento Floresta Tropical Rua Copaiba, nº 125, bairro Lagoa Azul, CEP: 68909-788, pessoa jurídica de direito privado, tendo como Responsável Técnico o Arquiteto e Urbanista Leonardo Santana de Souza Junior, CAU-BR nº A90879-7, RRT DE EXECUÇÃO Nº 12938154, executou para a EFA CONSTRUÇÕES LTDA, a obra abaixo discriminada.

NOME DA OBRA: CONCLUSÃO DO PRÉDIO DO CENTRO DE EDUCAÇÃO

NATUREZA DOS SERVIÇOS: CONCLUSÃO DE OBRA E URBANIZAÇÃO

LOCALIZAÇÃO DA OBRA: ROD. JK, S/N – CAMPUS MARCO ZERO DO EQUADOR, MACAPÁ - AP

CONTRATO Nº: 06/2022 – EFA

VALOR DOS SERVIÇOS: R\$ 1.570.144,88

ORDEM DE SERVIÇOS: Nº 06/2022 - EFA

DATA DE CONCLUSÃO: 21/09/2022

ITEM	DESCRIÇÃO DOS SERVIÇOS	UND	QTDE
10.6.6	LUMINÁRIA SPOT DE EMBUTIR, DICROICA LED DE 12W, DIMERIZÁVEL - FORNECIMENTO E INSTALAÇÃO.	UND	4
10.6.7	LUMINARIA TIPO BALIZADOR, CORPO EM ALUMÍNIO, H=50CM	UND	4
10.6.8	POSTE RETO DUPLO COM 2 LUMINARIAS TIPO GLOBO LEITOSO, ALTURA MÍNIMA=2,40m (MÁXIMA= 3m) - INCLUSO BASE DE CONCRETO E FIXAÇÃO	UND	1
10.7	<b>SISTEMA DE PROTEÇÃO CONTRA DESCARGA ATMOSFÉRICA (SPDA)</b>		
10.7.1	PARA-RAIOS COMPLETO - FORNECIMENTO E INSTALAÇÃO	UN	1
10.7.2	CAPTOR TIPO FRANKLIN PARA SPDA - FORNECIMENTO E INSTALAÇÃO. AF_12/2017	UN	6
10.7.3	HASTE DE ATERRAMENTO 5/8 PARA SPDA - FORNECIMENTO E INSTALAÇÃO. AF_12/2017	UN	10
10.7.4	ELETRODUTO RÍGIDO ROSCÁVEL, PVC, DN 32 MM (1"), PARA CIRCUITOS TERMINAIS, INSTALADO EM PAREDE - FORNECIMENTO E INSTALAÇÃO. AF_12/2015	M	60
10.7.5	CORDOALHA DE COBRE NU 35 MM², NÃO ENTERRADA, COM ISOLADOR - FORNECIMENTO E INSTALAÇÃO. AF_12/2017	M	140
10.7.6	CORDOALHA DE COBRE NU 50 MM², NÃO ENTERRADA, COM ISOLADOR - FORNECIMENTO E INSTALAÇÃO. AF_12/2017	M	100
10.7.7	CAIXA DE PASSAGEM 30X30X40 COM TAMPA E DRENO BRITA (EM SUBT. À CAIXA 20X20X25)	UN	3
10.7.8	CAIXA DE INSPEÇÃO PARA ATERRAMENTO, CIRCULAR, EM POLIETILENO, DIÂMETRO INTERNO = 0,3 M. AF_05/2018	UN	5
10.8	<b>SUBESTAÇÃO DE 225 KVA</b>		
10.8.1	SUBESTAÇÃO DE 225 KVA, COM MURETA PADRÃO CONCESSIONÁRIA, COM CONEXÃO AO QGBT - CONSTRUÇÃO E INSTALAÇÃO	UND	1
10.9	<b>DISPOSITIVOS DE PROTEÇÃO</b>		
10.9.1	DISJUNTOR MONOPOLAR TIPO DIN, CORRENTE NOMINAL DE 10A - FORNECIMENTO E INSTALAÇÃO. AF_04/2016	UN	2
10.9.2	DISJUNTOR MONOPOLAR TIPO DIN, CORRENTE NOMINAL DE 16A - FORNECIMENTO E INSTALAÇÃO. AF_04/2016	UN	20

Rua Segunda do Seringal, 529 / Jardim Marco Zero – Macapá/AP.  
CEP: 68.903-359 - Fone: (0\*\*96) 98400-3000  
E-mail: contato@efaconstrucoes.com.br

Página 13 de 24

Certidão nº 819957/2023 - 24/04/2023 12:04:00, 08:38 - Chave de Impressão: 8909DZYICB3699731D1Y4  
O atestado neste ato registrado foi emitido em 24/04/2023 12:04:00, e contém 26 folhas



Este documento encontra-se registrado no Conselho de Arquitetura e Urbanismo do Brasil, vinculado à Certidão De Acervo Técnico Com Atestado nº 819957, emitida em 24/04/2023 12:04:00



EFA CONSTRUÇÕES LTDA  
CNPJ: 30.712.201/0001-82

### ATESTADO DE CAPACIDADE TÉCNICA

Atestamos para os devidos fins que a empresa NOVA ARQUITETURA & URBANISMO LTDA, CNPJ nº 18.561.707/0001-32, sediada na Rodovia BR-210 – Loteamento Floresta Tropical Rua Copaiba, nº 125, bairro Lagoa Azul, CEP: 68909-788, pessoa jurídica de direito privado, tendo como Responsável Técnico o Arquiteto e Urbanista Leonardo Santana de Souza Junior, CAU-BR nº A90879-7, RRT DE EXECUÇÃO Nº 12938154, executou para a EFA CONSTRUÇÕES LTDA, a obra abaixo discriminada.

NOME DA OBRA: CONCLUSÃO DO PRÉDIO DO CENTRO DE EDUCAÇÃO

NATUREZA DOS SERVIÇOS: CONCLUSÃO DE OBRA E URBANIZAÇÃO

LOCALIZAÇÃO DA OBRA: ROD. JK, S/N – CAMPUS MARCO ZERO DO EQUADOR, MACAPÁ - AP

CONTRATO Nº: 06/2022 – EFA

VALOR DOS SERVIÇOS: R\$ 1.570.144,88

ORDEM DE SERVIÇOS: Nº 06/2022 – EFA

DATA DE CONCLUSÃO: 21/09/2022

ITEM	DESCRIÇÃO DOS SERVIÇOS	UND	QTDE
10.9.3	DISJUNTOR MONOPOLAR TIPO DIN, CORRENTE NOMINAL DE 20A - FORNECIMENTO E INSTALAÇÃO. AF_04/2016	UN	10
10.9.4	DISJUNTOR MONOPOLAR TIPO DIN, CORRENTE NOMINAL DE 25A - FORNECIMENTO E INSTALAÇÃO. AF_04/2016	UN	5
10.9.5	DISJUNTOR MONOPOLAR TIPO DIN, CORRENTE NOMINAL DE 40A - FORNECIMENTO E INSTALAÇÃO. AF_04/2016	UN	1
10.9.6	DISJUNTOR BIPOLAR TIPO DIN, CORRENTE NOMINAL DE 10A - FORNECIMENTO E INSTALAÇÃO. AF_04/2016	UN	1
10.9.7	DISJUNTOR BIPOLAR TIPO DIN, CORRENTE NOMINAL DE 16A - FORNECIMENTO E INSTALAÇÃO. AF_04/2016	UN	4
10.9.8	DISJUNTOR BIPOLAR TIPO DIN, CORRENTE NOMINAL DE 20A - FORNECIMENTO E INSTALAÇÃO. AF_04/2016	UN	1
10.9.9	DISJUNTOR BIPOLAR TIPO DIN, CORRENTE NOMINAL DE 40A - FORNECIMENTO E INSTALAÇÃO. AF_04/2016	UN	1
10.9.10	DISJUNTOR TRIPOLAR TIPO DIN, CORRENTE NOMINAL DE 20A - FORNECIMENTO E INSTALAÇÃO. AF_04/2016	UN	1
10.9.11	DISJUNTOR TRIPOLAR TIPO DIN, CORRENTE NOMINAL DE 32A - FORNECIMENTO E INSTALAÇÃO. AF_04/2016	UN	3
10.9.12	DISJUNTOR TRIPOLAR TIPO DIN, CORRENTE NOMINAL DE 40A - FORNECIMENTO E INSTALAÇÃO. AF_04/2016	UN	2
10.9.13	DISJUNTOR TRIPOLAR TIPO DIN, CORRENTE NOMINAL DE 50A - FORNECIMENTO E INSTALAÇÃO. AF_04/2016	UN	1
10.9.14	DISJUNTOR TRIPOLAR TIPO DIN, CORRENTE NOMINAL DE 63A - FORNECIMENTO E INSTALAÇÃO.	UN	1
10.9.15	DISJUNTOR TRIPOLAR TIPO DIN, CORRENTE NOMINAL DE 80A - FORNECIMENTO E INSTALAÇÃO.	UN	1
10.9.16	DISJUNTOR TRIPOLAR TIPO DIN, CORRENTE NOMINAL DE 100A - FORNECIMENTO E INSTALAÇÃO.	UN	1
10.9.17	DISJUNTOR TRIPOLAR TIPO DIN, CORRENTE NOMINAL DE 125A - FORNECIMENTO E INSTALAÇÃO.	UN	1
10.9.18	Interruptor Diferencial DR 25A, 30mA, 2 módulos	und	9
10.9.19	DISPOSITIVO PROTETOR DE SURTO (DPS) 40KA, 440V	und	2
11	<b>INSTALAÇÕES HIDROSSANITÁRIAS E DRENAGEM - FORNECIMENTO E INSTALAÇÃO</b>		
11.1	<b>HIDRÁULICA</b>		

Rua Segunda do Seringal, 529 / Jardim Marco Zero – Macapá/AP,  
CEP: 68.903-359 - Fone: (0\*\*96) 98400-3000  
E-mail: contato@efaconstrucoes.com.br

Página 14 de 24







EFA CONSTRUÇÕES LTDA  
CNPJ: 30.712.201/0001-82

### ATESTADO DE CAPACIDADE TÉCNICA

Atestamos para os devidos fins que a empresa NOVA ARQUITETURA & URBANISMO LTDA, CNPJ nº 18.561.707/0001-32, sediada na Rodovia BR-210 – Loteamento Floresta Tropical Rua Copalba, nº 125, bairro Lagoa Azul, CEP: 68909-788, pessoa jurídica de direito privado, tendo como Responsável Técnico o Arquiteto e Urbanista Leonardo Santana de Souza Junior, CAU-BR nº A90879-7, RRT DE EXECUÇÃO Nº 12938154, executou para a EFA CONSTRUÇÕES LTDA, a obra abaixo discriminada.

NOME DA OBRA: CONCLUSÃO DO PRÉDIO DO CENTRO DE EDUCAÇÃO

NATUREZA DOS SERVIÇOS: CONCLUSÃO DE OBRA E URBANIZAÇÃO

LOCALIZAÇÃO DA OBRA: ROD. JK, S/N – CAMPUS MARCO ZERO DO EQUADOR, MACAPÁ - AP

CONTRATO Nº: 06/2022 – EFA

VALOR DOS SERVIÇOS: R\$ 1.570.144,88

ORDEM DE SERVIÇOS: Nº 06/2022 – EFA

DATA DE CONCLUSÃO: 21/09/2022

ITEM	DESCRIÇÃO DOS SERVIÇOS	UND	QTDE
11.1.1	(COMPOSIÇÃO REPRESENTATIVA) DO SERVIÇO DE INSTALAÇÃO DE TUBOS DE PVC, SOLDÁVEL, ÁGUA FRIA, DN 20 MM (INSTALADO EM RAMAL, SUB-RAMAL OU RAMAL DE DISTRIBUIÇÃO), INCLUSIVE CONEXÕES, CORTES E FIXAÇÕES, PARA PRÉDIOS. AF_10/2015	M	1
11.1.2	(COMPOSIÇÃO REPRESENTATIVA) DO SERVIÇO DE INSTALAÇÃO DE TUBOS DE PVC, SOLDÁVEL, ÁGUA FRIA, DN 25 MM (INSTALADO EM RAMAL, SUB-RAMAL, RAMAL DE DISTRIBUIÇÃO OU PRUMADA), INCLUSIVE CONEXÕES, CORTES E FIXAÇÕES, PARA PRÉDIOS. AF_10/2015	M	30
11.1.3	(COMPOSIÇÃO REPRESENTATIVA) DO SERVIÇO DE INSTALAÇÃO TUBOS DE PVC, SOLDÁVEL, ÁGUA FRIA, DN 32 MM (INSTALADO EM RAMAL, SUB-RAMAL, RAMAL DE DISTRIBUIÇÃO OU PRUMADA), INCLUSIVE CONEXÕES, CORTES E FIXAÇÕES, PARA PRÉDIOS. AF_10/2015	M	48
11.1.4	(COMPOSIÇÃO REPRESENTATIVA) DO SERVIÇO DE INSTALAÇÃO DE TUBOS DE PVC, SOLDÁVEL, ÁGUA FRIA, DN 40 MM (INSTALADO EM PRUMADA), INCLUSIVE CONEXÕES, CORTES E FIXAÇÕES, PARA PRÉDIOS. AF_10/2015	M	18
11.1.5	(COMPOSIÇÃO REPRESENTATIVA) DO SERVIÇO DE INSTALAÇÃO DE TUBOS DE PVC, SOLDÁVEL, ÁGUA FRIA, DN 50 MM (INSTALADO EM PRUMADA), INCLUSIVE CONEXÕES, CORTES E FIXAÇÕES, PARA PRÉDIOS. AF_10/2015	M	10
11.1.6	TUBO, PVC, SOLDÁVEL, DN 60 MM, INCLUSIVE CONEXÕES-FORNECIMENTO E INSTALAÇÃO. AF_06/2016	M	35
11.1.7	REGISTRO DE GAVETA BRUTO, LATÃO, ROSCÁVEL, 1", COM ACABAMENTO E CANOPLA CROMADOS, INSTALADO EM RESERVAÇÃO DE ÁGUA DE EDIFICAÇÃO QUE POSSUA RESERVATÓRIO DE FIBRA/FIBROCIMENTO – FORNECIMENTO E INSTALAÇÃO. AF_06/2016	UN	2
11.1.8	REGISTRO DE GAVETA BRUTO, LATÃO, ROSCÁVEL, 3/4", COM ACABAMENTO E CANOPLA CROMADOS. FORNECIDO E INSTALADO EM RAMAL DE ÁGUA. AF_12/2014	UN	1

Rua Segunda do Seringal, 529 / Jardim Marco Zero – Macapá/AP.  
CEP: 68.903-359 - Fone: (0\*\*95) 98400-3000  
E-mail: contato@efaconstrucoes.com.br

Página 15 de 24





EFA CONSTRUÇÕES LTDA  
CNPJ: 30.712.201/0001-82

### ATESTADO DE CAPACIDADE TÉCNICA

Atestamos para os devidos fins que a empresa NOVA ARQUITETURA & URBANISMO LTDA, CNPJ nº 18.561.707/0001-32, sediada na Rodovia BR-210 – Loteamento Floresta Tropical Rua Copalba, nº 125, bairro Lagoa Azul, CEP: 68909-788, pessoa jurídica de direito privado, tendo como Responsável Técnico o Arquiteto e Urbanista Leonardo Santana de Souza Junior, CAU-BR nº A90879-7, RRT DE EXECUÇÃO Nº 12938154, executou para a EFA CONSTRUÇÕES LTDA, a obra abaixo discriminada.

NOME DA OBRA: CONCLUSÃO DO PRÉDIO DO CENTRO DE EDUCAÇÃO

NATUREZA DOS SERVIÇOS: CONCLUSÃO DE OBRA E URBANIZAÇÃO

LOCALIZAÇÃO DA OBRA: ROD. JK, S/N – CAMPUS MARCO ZERO DO EQUADOR, MACAPÁ - AP

CONTRATO Nº: 06/2022 – EFA

VALOR DOS SERVIÇOS: R\$ 1.570.144,88

ORDEM DE SERVIÇOS: Nº 06/2022 - EFA

DATA DE CONCLUSÃO: 21/09/2022

ITEM	DESCRIÇÃO DOS SERVIÇOS	UND	QTDE
11.1.9	REGISTRO DE GAVETA BRUTO, LATÃO, ROSCÁVEL, 1 1/4", COM ACABAMENTO E CANOPLA CROMADOS, INSTALADO EM RESERVAÇÃO DE ÁGUA DE EDIFICAÇÃO QUE POSSUA RESERVATÓRIO DE FIBRA/FIBROCIMENTO – FORNECIMENTO E INSTALAÇÃO. AF_06/2016	UN	3
11.1.10	REGISTRO DE GAVETA BRUTO, LATÃO, ROSCÁVEL, 2", INSTALADO EM RESERVAÇÃO DE ÁGUA DE EDIFICAÇÃO QUE POSSUA RESERVATÓRIO DE FIBRA/FIBROCIMENTO – FORNECIMENTO E INSTALAÇÃO. AF_06/2016	UN	1
11.1.11	REGISTRO DE PRESSÃO BRUTO, LATÃO, ROSCÁVEL, 3/4", COM ACABAMENTO E CANOPLA CROMADOS. FORNECIDO E INSTALADO EM RAMAL DE ÁGUA. AF_12/2014	UN	1
11.1.12	TORNEIRA DE BOIA, ROSCÁVEL, 1 1/2", FORNECIDA E INSTALADA EM RESERVAÇÃO DE ÁGUA. AF_06/2016	UN	1
11.1.13	VÁLVULA DE RETENÇÃO HORIZONTAL, DE BRONZE, ROSCÁVEL, 1 1/2" - FORNECIMENTO E INSTALAÇÃO. AF_01/2019	UN	1
11.2	<b>SANITÁRIAS</b>		
11.2.1	TUBO PVC, SERIE NORMAL, ESGOTO PREDIAL, DN 150 MM, FORNECIDO E INSTALADO EM SUBCOLETOR AÉREO DE ESGOTO SANITÁRIO. AF_12/2014	M	18
11.2.2	(COMPOSIÇÃO REPRESENTATIVA) DO SERVIÇO DE INST. TUBO PVC, SÉRIE N, ESGOTO PREDIAL, 100 MM (INST. RAMAL DESCARGA, RAMAL DE ESG. SANIT., PRUMADA ESG. SANIT., VENTILAÇÃO OU SUB-COLETOR AÉREO), INCL. CONEXÕES E CORTES, FIXAÇÕES, P/ PRÉDIOS. AF_10/2015	M	70
11.2.3	(COMPOSIÇÃO REPRESENTATIVA) DO SERVIÇO DE INST. TUBO PVC, SÉRIE N, ESGOTO PREDIAL, DN 75 MM, (INST. EM RAMAL DE DESCARGA, RAMAL DE ESG. SANITÁRIO, PRUMADA DE ESG. SANITÁRIO OU VENTILAÇÃO), INCL. CONEXÕES, CORTES E FIXAÇÕES, P/ PRÉDIOS. AF_10/2015	M	29
11.2.4	(COMPOSIÇÃO REPRESENTATIVA) DO SERVIÇO DE INSTALAÇÃO DE TUBO DE PVC, SÉRIE NORMAL, ESGOTO PREDIAL, DN 50 MM (INSTALADO EM RAMAL DE DESCARGA OU RAMAL DE ESGOTO SANITÁRIO), INCLUSIVE CONEXÕES, CORTES E FIXAÇÕES PARA, PRÉDIOS. AF_10/2015	M	15

Rua Segunda do Seringal, 529 / Jardim Marco Zero – Macapá/AP.

CEP: 68.903-359 - Fone: (0\*\*96) 98400-3000

E-mail: contato@efaconstrucoes.com.br

Página 16 de 24





EFA CONSTRUÇÕES LTDA  
CNPJ: 30.712.201/0001-82

### ATESTADO DE CAPACIDADE TÉCNICA

Atestamos para os devidos fins que a empresa NOVA ARQUITETURA & URBANISMO LTDA, CNPJ nº 18.561.707/0001-32, sediada na Rodovia BR-210 – Loteamento Floresta Tropical Rua Copaíba, nº 125, bairro Lagoa Azul, CEP: 68909-788, pessoa jurídica de direito privado, tendo como Responsável Técnico o Arquiteto e Urbanista Leonardo Santana de Souza Junior, CAU-BR nº A90879-7, RRT DE EXECUÇÃO Nº 12938154, executou para a EFA CONSTRUÇÕES LTDA, a obra abaixo discriminada.

NOME DA OBRA: CONCLUSÃO DO PRÉDIO DO CENTRO DE EDUCAÇÃO

NATUREZA DOS SERVIÇOS: CONCLUSÃO DE OBRA E URBANIZAÇÃO

LOCALIZAÇÃO DA OBRA: ROD. JK, S/N – CAMPUS MARCO ZERO DO EQUADOR, MACAPÁ - AP

CONTRATO Nº: 06/2022 – EFA

VALOR DOS SERVIÇOS: R\$ 1.570.144,88

ORDEM DE SERVIÇOS: Nº 06/2022 – EFA

DATA DE CONCLUSÃO: 21/09/2022

ITEM	DESCRIÇÃO DOS SERVIÇOS	UND	QTDE
11.2.5	(COMPOSIÇÃO REPRESENTATIVA) DO SERVIÇO DE INSTALAÇÃO DE TUBO DE PVC, SÉRIE NORMAL, ESGOTO PREDIAL, DN 40 MM (INSTALADO EM RAMAL DE DESCARGA OU RAMAL DE ESGOTO SANITÁRIO), INCLUSIVE CONEXÕES, CORTES E FIXAÇÕES, PARA PRÉDIOS. AF_10/2015	M	27
11.2.6	CAIXA SIFONADA, PVC, DN 100 X 100 X 50 MM, JUNTA ELÁSTICA, FORNECIDA E INSTALADA EM RAMAL DE DESCARGA OU EM RAMAL DE ESGOTO SANITÁRIO. AF_12/2014	UN	7
11.2.7	RALO SIFONADO, PVC, DN 100 X 40 MM, JUNTA SOLDÁVEL, FORNECIDO E INSTALADO EM RAMAL DE DESCARGA OU EM RAMAL DE ESGOTO SANITÁRIO. AF_12/2014	UN	7
11.2.8	CAIXA DE INSPEÇÃO EM CONCRETO PRÉ-MOLDADO DN 60CM COM TAMPA H= 60CM - FORNECIMENTO E INSTALACAO	UN	7
11.2.9	CAIXA DE GORDURA SIMPLES, CIRCULAR, EM CONCRETO PRÉ-MOLDADO, DIÂMETRO INTERNO = 0,4 M, ALTURA INTERNA = 0,4 M. AF_05/2018	UN	1
11.2.10	CAIXA SIFONADA PVC, 150 X 150 X 50 MM, COM GRELHA REDONDA BRANCA - FORNECIMENTO E INSTALAÇÃO	UN	1
11.2.11	TE, PVC, SERIE NORMAL, ESGOTO PREDIAL, DN 75 X 75 MM, JUNTA ELÁSTICA, FORNECIDO E INSTALADO EM PRUMADA DE ESGOTO SANITÁRIO OU VENTILAÇÃO. AF_12/2014	UN	2
11.3	<b>TANQUE SÉPTICO, FILTRO ANAERÓBIO E SUMIDOURO</b>		
11.3.1	TANQUE SÉPTICO RETANGULAR, EM ALVENARIA COM TIJOLOS CERÂMICOS MACIÇOS, DIMENSÕES INTERNAS: 1,6 X 4,4 X 1,8 M, VOLUME ÚTIL: 9856 L (PARA 68 CONTRIBUINTES). AF_05/2018	UN	1
11.3.2	FILTRO ANAERÓBIO RETANGULAR, EM ALVENARIA COM TIJOLOS CERÂMICOS MACIÇOS, DIMENSÕES INTERNAS: 1,6 X 4,6 X 1,67 M, VOLUME ÚTIL: 8832 L (PARA 84 CONTRIBUINTES). AF_05/2018	UN	1
11.3.3	SUMIDOURO RETANGULAR, EM ALVENARIA COM TIJOLOS CERÂMICOS MACIÇOS, DIMENSÕES INTERNAS: 1,6 X 5,8 X 3,0 M, ÁREA DE INFILTRAÇÃO: 50 M² (PARA 20 CONTRIBUINTES). AF_05/2018	UN	1
11.4	<b>ACESSÓRIOS, BANCADAS, LOUÇAS E METAIS</b>		

Rua Segunda do Sringal, 529 / Jardim Marco Zero – Macapá/AP.  
CEP: 68.903-359 - Fone: (0\*\*96) 98400-3000  
E-mail: contato@efaconstrucoes.com.br  
Página 17 de 24

Certidão nº 819957/2023 - 24/04/2023 12:04:00, 08:38 - Chave de Impressão: 8909D2Y1CG3699731D1V4  
O atestado neste ato registrado foi emitido em 24/04/2023 12:04:00, e contém 26 folhas



Este documento encontra-se registrado no Conselho de Arquitetura e Urbanismo do Brasil, vinculado à Certidão De Acervo Técnico Com Atestado nº 819957, emitida em 24/04/2023 12:04:00



EFA CONSTRUÇÕES LTDA  
CNPJ: 30.712.201/0001-82

### ATESTADO DE CAPACIDADE TÉCNICA

Atestamos para os devidos fins que a empresa NOVA ARQUITETURA & URBANISMO LTDA, CNPJ nº 18.561.707/0001-32, sediada na Rodovia BR-210 – Loteamento Floresta Tropical Rua Copaíba, nº 125, bairro Lagoa Azul, CEP: 68909-788, pessoa jurídica de direito privado, tendo como Responsável Técnico o Arquiteto e Urbanista Leonardo Santana de Souza Junior, CAU-BR nº A90879-7, RRT DE EXECUÇÃO Nº 12938154, executou para a EFA CONSTRUÇÕES LTDA, a obra abaixo discriminada.

NOME DA OBRA: CONCLUSÃO DO PRÉDIO DO CENTRO DE EDUCAÇÃO

NATUREZA DOS SERVIÇOS: CONCLUSÃO DE OBRA E URBANIZAÇÃO

LOCALIZAÇÃO DA OBRA: ROD. JK, S/N – CAMPUS MARCO ZERO DO EQUADOR, MACAPÁ - AP

CONTRATO Nº: 06/2022 – EFA

VALOR DOS SERVIÇOS: R\$ 1.570.144,88

ORDEM DE SERVIÇOS: Nº 06/2022 - EFA

DATA DE CONCLUSÃO: 21/09/2022

ITEM	DESCRIÇÃO DOS SERVIÇOS	UND	QTDE
11.4.1	TOALHEIRO PLASTICO TIPO DISPENSER PARA PAPEL TOALHA INTERFOLHADO	UN	7
11.4.2	SABONETEIRA PLASTICA TIPO DISPENSER PARA SABONETE LIQUIDO COM RESERVATORIO 800 A 1500 ML, INCLUSO FIXAÇÃO. AF_10/2016	UN	7
11.4.3	PAPELEIRA DE PAREDE EM METAL CROMADO SEM TAMPA, INCLUSO FIXAÇÃO. AF_10/2016	UN	9
11.4.4	TANQUE DE LOUÇA BRANCA SUSPENSO, 18L OU EQUIVALENTE, INCLUSO SIFÃO TIPO GARRAFA EM METAL CROMADO, VÁLVULA METÁLICA E TORNEIRA DE METAL CROMADO PADRÃO MÉDIO - FORNECIMENTO E INSTALAÇÃO. AF_12/2013	UN	1
11.4.5	TORNEIRA CROMADA COM BICO PARA JARDIM/TANQUE 1/2" OU 3/4" - FORNECIMENTO E INSTALAÇÃO	UN	1
11.4.6	TORNEIRA CROMADA TUBO MÓVEL, DE MESA, 1/2" OU 3/4", PARA PIA DE COZINHA, PADRÃO ALTO - FORNECIMENTO E INSTALAÇÃO. AF_12/2013	UN	2
11.4.7	CUBA DE EMBUTIR DE AÇO INOXIDÁVEL MÉDIA, INCLUSO VÁLVULA TIPO AMERICANA EM METAL CROMADO E SIFÃO FLEXÍVEL EM PVC - FORNECIMENTO E INSTALAÇÃO. AF_12/2013	UN	2
11.4.8	LAVATÓRIO DE CANTO ACESSÍVEL PARA PCD, INCLUSO ACESSÓRIOS, SIFÃO E TORNEIRA, CONFORME NBR 9050 - FORNECIMENTO E INSTALAÇÃO	UN	3
11.4.9	BANCADA DE GRANITO CINZA POLIDO PARA LAVATÓRIO 0,50 X 0,60 M - FORNECIMENTO E INSTALAÇÃO. AF_12/2013	UN	1
11.4.10	VASO SANITARIO SIFONADO CONVENCIONAL PARA PCD SEM FURO FRONTAL COM LOUÇA BRANCA SEM ASSENTO, INCLUSO CONJUNTO DE LIGAÇÃO PARA BACIA SANITÁRIA AJUSTÁVEL - FORNECIMENTO E INSTALAÇÃO. AF_10/2016	UN	3
11.4.11	ASSENTO SANITARIO DE PLASTICO, TIPO CONVENCIONAL	UN	3
11.4.12	VASO SANITARIO SIFONADO CONVENCIONAL COM LOUÇA BRANCA, INCLUSO CONJUNTO DE LIGAÇÃO PARA BACIA SANITÁRIA AJUSTÁVEL - FORNECIMENTO E INSTALAÇÃO. AF_10/2016	UN	7
11.4.13	VÁLVULA DE DESCARGA CROMADA 1.1/4	UN	10

Rua Segunda do Seringal, 529 / Jardim Marco Zero – Macapá/AP,  
CEP: 68.903-359 - Fone: (0\*\*96) 98400-3000  
E-mail: contato@efaconstrucoes.com.br

Página 18 de 24

Certidão nº 819957/2023 - 24/04/2023 12:04:00, 08:38 - Chave de Impressão: 8909DZY1CEB699731D1V4  
O atestado neste ato registrado foi emitido em 24/04/2023 12:04:00, e contém 26 folhas



Este documento encontra-se registrado no Conselho de Arquitetura e Urbanismo do Brasil, vinculado à Certidão De Acervo Técnico Com Atestado nº 819957, emitida em 24/04/2023 12:04:00



EFA CONSTRUÇÕES LTDA  
CNPJ: 30.712.201/0001-82

### ATESTADO DE CAPACIDADE TÉCNICA

Atestamos para os devidos fins que a empresa NOVA ARQUITETURA & URBANISMO LTDA, CNPJ nº 18.561.707/0001-32, sediada na Rodovia BR-210 – Loteamento Floresta Tropical Rua Copaíba, nº 125, bairro Lagoa Azul, CEP: 68909-788, pessoa jurídica de direito privado, tendo como Responsável Técnico o Arquiteto e Urbanista Leonardo Santana de Souza Junior, CAU-BR nº A90879-7, RRT DE EXECUÇÃO Nº 12938154, executou para a EFA CONSTRUÇÕES LTDA, a obra abaixo discriminada.

NOME DA OBRA: CONCLUSÃO DO PRÉDIO DO CENTRO DE EDUCAÇÃO

NATUREZA DOS SERVIÇOS: CONCLUSÃO DE OBRA E URBANIZAÇÃO

LOCALIZAÇÃO DA OBRA: ROD. JK, S/N – CAMPUS MARCO ZERO DO EQUADOR, MACAPÁ - AP

CONTRATO Nº: 06/2022 – EFA

VALOR DOS SERVIÇOS: R\$ 1.570.144,88

ORDEM DE SERVIÇOS: Nº 06/2022 - EFA

DATA DE CONCLUSÃO: 21/09/2022

ITEM	DESCRIÇÃO DOS SERVIÇOS	UND	QTDE
11.4.14	LAVATÓRIO/CUBA DE EMBUTIR SIFÃO, TORNEIRA DE PRESSÃO, VÁLVULA DE ESCOAMENTO E ENGATE FLEXÍVEL - FORNECIMENTO E INSTALAÇÃO	UN	11
11.4.15	LAVATÓRIO LOUÇA BRANCA SUSPENSO, 29,5 X 39CM OU EQUIVALENTE, PADRÃO POPULAR, INCLUSO SIFÃO FLEXÍVEL EM PVC, VÁLVULA E ENGATE FLEXÍVEL 30CM EM PLÁSTICO E TORNEIRA CROMADA DE MESA, PADRÃO POPULAR - FORNECIMENTO E INSTALAÇÃO. AF_12/2013	UN	1
11.4.16	BARRA DE APOIO RETA, EM ACO INOX POLIDO, COMPRIMENTO 60CM, DIAMETRO MÍNIMO 3 CM - FORNECIMENTO E INSTALAÇÃO	UN	6
11.4.17	BARRA DE APOIO RETA, EM ACO INOX POLIDO, COMPRIMENTO 70CM, DIAMETRO MÍNIMO 3 CM - FORNECIMENTO E INSTALAÇÃO	UN	4
11.4.18	BARRA DE APOIO RETA, EM ACO INOX POLIDO, COMPRIMENTO 80CM, DIAMETRO MÍNIMO 3 CM - FORNECIMENTO E INSTALAÇÃO	UN	6
11.4.19	BANCO ARTICULADO PARA BANHO, EM ACO INOX POLIDO, 70* CM X 45* CM - FORNECIMENTO E INSTALAÇÃO	UN	1
11.4.20	CHUVEIRO ELÉTRICO COMUM CORPO PLÁSTICO TIPO DUCHA, FORNECIMENTO E INSTALAÇÃO	UN	1
11.4.21	BANCADA EM MÁRMORE POLIDO, CINZA OU BRANCO, E=3CM - FORNECIMENTO E INSTALAÇÃO. AF_12/2013	m <sup>2</sup>	15
11.5	<b>DRENAGEM DE ÁGUAS PLUVIAIS</b>		
11.5.1	(COMPOSIÇÃO REPRESENTATIVA) DO SERVIÇO DE INSTALAÇÃO DE TUBOS DE PVC, SÉRIE R, ÁGUA PLUVIAL, DN 150 MM (INSTALADO EM CONDUTORES VERTICAIS), INCLUSIVE CONEXÕES, CORTES E FIXAÇÕES, PARA PRÉDIOS. AF_10/2015	M	100
11.5.2	CAIXA DE INSPEÇÃO EM CONCRETO PRÉ-MOLDADO DN 60CM COM TAMPA H= 60CM - FORNECIMENTO E INSTALAÇÃO	UN	10
11.5.3	TUBO DE PVC CORRUGADO DE DUPLA PAREDE PARA REDE COLETORA DE ESGOTO, DN 200 MM, JUNTA ELÁSTICA, INSTALADO EM LOCAL COM NÍVEL ALTO DE INTERFERÊNCIAS - FORNECIMENTO E ASSENTAMENTO. AF_06/2015	M	93
12	<b>INSTALAÇÕES DE COMBATE A INCÊNDIO E PÂNICO</b>		

Rua Segunda do Seringal, 529 / Jardim Marco Zero – Macapá/AP.

CEP: 68.903-359 - Fone: (0\*\*96) 98400-3000

E-mail: contato@efaconstrucoes.com.br

Página 19 de 24

Certidão nº 819957/2023 - 24/04/2023 12:04:00, 08:38 - Chave de Impressão: 8909DZY1CB3699731DY4  
O atestado neste ato registrado foi emitido em 24/04/2023 12:04:00, e contém 26 folhas



Este documento encontra-se registrado no Conselho de Arquitetura e Urbanismo do Brasil, vinculado à Certidão De Acervo Técnico Com Atestado nº 819957, emitida em 24/04/2023 12:04:00



EFA CONSTRUÇÕES LTDA  
CNPJ: 30.712.201/0001-82

### ATESTADO DE CAPACIDADE TÉCNICA

Atestamos para os devidos fins que a empresa NOVA ARQUITETURA & URBANISMO LTDA, CNPJ nº 18.561.707/0001-32, sediada na Rodovia BR-210 – Loteamento Floresta Tropical Rua Copalba, nº 125, bairro Lagoa Azul, CEP: 68909-788, pessoa jurídica de direito privado, tendo como Responsável Técnico o Arquiteto e Urbanista Leonardo Santana de Souza Junior, CAU-BR nº A90879-7, RRT DE EXECUÇÃO Nº 12938154, executou para a EFA CONSTRUÇÕES LTDA, a obra abaixo discriminada.

NOME DA OBRA: CONCLUSÃO DO PRÉDIO DO CENTRO DE EDUCAÇÃO

NATUREZA DOS SERVIÇOS: CONCLUSÃO DE OBRA E URBANIZAÇÃO

LOCALIZAÇÃO DA OBRA: ROD. JK, S/N – CAMPUS MARCO ZERO DO EQUADOR, MACAPÁ - AP

CONTRATO Nº: 06/2022 – EFA

VALOR DOS SERVIÇOS: R\$ 1.570.144,88

ORDEM DE SERVIÇOS: Nº 06/2022 - EFA

DATA DE CONCLUSÃO: 21/09/2022

ITEM	DESCRIÇÃO DOS SERVIÇOS	UND	QTDE
12.1	PLACA DE SINALIZAÇÃO DE SEGURANÇA CONTRA INCÊNDIO, FOTOLUMINESCENTE, QUADRADA, *14 X 14* CM, EM PVC *2* MM ANTI-CHAMAS (SIMBOLOS, CORES E PICTOGRAMAS CONFORME NBR 13434)	UN	26
12.2	LUMINÁRIA DE EMERGÊNCIA - FORNECIMENTO E INSTALAÇÃO. AF_11/2017	UN	63
12.3	TUBO DE AÇO PRETO SEM COSTURA, CONEXÃO SOLDADA, DN 65 (2 1/2"), INSTALADO EM REDE DE ALIMENTAÇÃO PARA HIDRANTE - FORNECIMENTO E INSTALAÇÃO. AF_12/2015	M	122
12.4	Tubo de aço carbono preto sem costura Schedule 40, DN= 4" - inclusive conexões	m	28
12.5	Tubo de aço carbono preto sem costura Schedule 40, DN= 3" - inclusive conexões	m	23
12.6	ABRIGO PARA HIDRANTE, 90X60X17CM, COM REGISTRO GLOBO ANGULAR 45 GRAUS 2 1/2", ADAPTADOR STORZ 2 1/2", MANGUEIRA DE INCÊNDIO 20M, REDUÇÃO 2 1/2 X 1 1/2" E ESGUICHO EM LATÃO 1 1/2" - FORNECIMENTO E INSTALAÇÃO. AF_08/2017	UN	6
12.7	CURVA 90 GRAUS DE FERRO GALVANIZADO, COM ROSCA BSP MACHO/FEMEA, DE 4"	UND	6
12.8	TE DE AÇO GALVANIZADO 4" - FORNECIMENTO E INSTALAÇÃO	UN	4
12.9	REGISTRO DE GAVETA BRUTO, LATÃO, ROSCÁVEL, 4", INSTALADO EM RESERVAÇÃO DE ÁGUA DE EDIFICAÇÃO QUE POSSUA RESERVATÓRIO DE FIBRA/FIBROCIMENTO – FORNECIMENTO E INSTALAÇÃO. AF_06/2016	UN	4
12.10	VÁLVULA DE RETENÇÃO HORIZONTAL, DE BRONZE, ROSCÁVEL, 4" - FORNECIMENTO E INSTALAÇÃO. AF_01/2019	UN	2
12.11	FUNDO PREPARADOR PRIMER PARA SUPERFÍCIE METÁLICA, UMA DEMÃO	m <sup>2</sup>	35
12.12	PINTURA ESMALTE SINTÉTICO, DUAS DEMÃOS, SOBRE SUPERFÍCIE METÁLICA, COR VERMELHA	m <sup>2</sup>	35
13	EQUIPAMENTOS		
13.1	P/ INSTALAÇÕES DE COMBATE A INCÊNDIO		

Rua Segunda do Seringal, 529 / Jardim Marco Zero – Macapá/AP.

CEP: 68.903-359 - Fone: (0\*\*96) 98400-3000

E-mail: contato@efaconstrucoes.com.br

Página 20 de 20





EFA CONSTRUÇÕES LTDA  
CNPJ: 30.712.201/0001-82

### ATESTADO DE CAPACIDADE TÉCNICA

Atestamos para os devidos fins que a empresa NOVA ARQUITETURA & URBANISMO LTDA, CNPJ nº 18.561.707/0001-32, sediada na Rodovia BR-210 – Loteamento Floresta Tropical Rua Copaiba, nº 125, bairro Lagoa Azul, CEP: 68909-788, pessoa jurídica de direito privado, tendo como Responsável Técnico o **Arquiteto e Urbanista Leonardo Santana de Souza Junior**, CAU-BR nº A90879-7, RRT DE EXECUÇÃO Nº 12938154, executou para a EFA CONSTRUÇÕES LTDA, a obra abaixo discriminada.

NOME DA OBRA: **CONCLUSÃO DO PRÉDIO DO CENTRO DE EDUCAÇÃO**

NATUREZA DOS SERVIÇOS: **CONCLUSÃO DE OBRA E URBANIZAÇÃO**

LOCALIZAÇÃO DA OBRA: **ROD. JK, S/N – CAMPUS MARCO ZERO DO EQUADOR, MACAPÁ - AP**

CONTRATO Nº: **06/2022 – EFA**

VALOR DOS SERVIÇOS: **R\$ 1.570.144,88**

ORDEM DE SERVIÇOS: **Nº 06/2022 - EFA**

DATA DE CONCLUSÃO: **21/09/2022**

ITEM	DESCRIÇÃO DOS SERVIÇOS	UND	QTDE
13.1.1	CONJUNTO MOTOR/BOMBA CENTRÍFUGA 3CV, TRIFÁSICA	UND	2
13.1.2	CONJUNTO MOTOBOMBA À DIESEL, 3,3 CV, AUTOESCORVANTE, 20 M.C.A - FORNECIMENTO E INST.	UND	1
13.1.3	EXTINTOR DE INCÊNDIO TIPO ABC DE 6Kg, INCLUSO SUPORTE E PLACA SINALIZADORA	UN	12
13.1.4	DETECTOR DE FUMAÇA ENDEREÇÁVEL	UND	60
13.1.5	DETECTOR DE TEMPERATURA (TERMOVELOCIMÉTRICO), ENDEREÇÁVEL	UND	9
13.1.6	CENTRAL DE ALARME DE INCÊNDIO ENDEREÇÁVEL, ATÉ 250 DISP., C/ BATERIA 12V	UND	1
13.1.7	SIRENE DE INCÊNDIO, TENSÃO 24VCC	UND	4
13.1.8	ACIONADOR MANUAL REARMÁVEL, ENDEREÇÁVEL, PARA SIRENE DE INCENDIO	UND	8
13.2	<b>P/ CLIMATIZAÇÃO</b>		
13.2.1	AR-CONDICIONADO FRIO SPLIT HI-WALL (PAREDE) 18000 BTU/H	UN	2
13.2.2	AR-CONDICIONADO QUENTE/FRIO SPLIT HI-WALL (PAREDE) 24000 BTU/H	UN	8
13.2.3	AR-CONDICIONADO FRIO SPLIT PISO-TETO 36000 BTU/H	UN	2
13.2.4	AR-CONDICIONADO FRIO SPLIT PISO-TETO 48000 BTU/H	UN	6
14	<b>URBANIZAÇÃO E PAISAGISMO</b>		
14.1	LIMPEZA MECANIZADA DE TERRENO COM REMOCAO DE CAMADA VEGETAL, UTILIZANDO MOTONIVELADORA	m²	2775,43
14.2	CORTE E ATERRO COMPENSADO	m³	832,62
14.3	PLANTIO DE GRAMA EM PLACAS. AF_05/2018	m²	325,11
14.4	PLANTIO DE ÁRVORE ORNAMENTAL COM ALTURA DE MUDA MENOR OU IGUAL A 2,00 M. AF_05/2018	UN	23

Rua Segunda do Seringal, 529 / Jardim Marco Zero – Macapá/AP.

CEP: 68.903-359 - Fone: (0\*\*96) 88400-3000

E-mail: contato@efaconstrucoes.com.br

Página 21 de 24

Certidão nº 819957/2023 - 24/04/2023 12:04:00, 08:38 - Chave de Impressão: 8909DZYICB3699731D1V4  
O atestado neste ato registrado foi emitido em 24/04/2023 12:04:00, e contém 26 folhas



Este documento encontra-se registrado no Conselho de Arquitetura e Urbanismo do Brasil, vinculado à Certidão De Acervo Técnico Com Atestado nº 819957, emitida em 24/04/2023 12:04:00



EFA CONSTRUÇÕES LTDA  
CNPJ: 30.712.201/0001-82

### ATESTADO DE CAPACIDADE TÉCNICA

Atestamos para os devidos fins que a empresa NOVA ARQUITETURA & URBANISMO LTDA, CNPJ nº 18.561.707/0001-32, sediada na Rodovia BR-210 – Loteamento Floresta Tropical Rua Copaíba, nº 125, bairro Lagoa Azul, CEP: 68909-788, pessoa jurídica de direito privado, tendo como Responsável Técnico o Arquiteto e Urbanista Leonardo Santana de Souza Junior, CAU-BR nº A90879-7, RRT DE EXECUÇÃO Nº 12938154, executou para a EFA CONSTRUÇÕES LTDA, a obra abaixo discriminada.

NOME DA OBRA: CONCLUSÃO DO PRÉDIO DO CENTRO DE EDUCAÇÃO

NATUREZA DOS SERVIÇOS: CONCLUSÃO DE OBRA E URBANIZAÇÃO

LOCALIZAÇÃO DA OBRA: ROD. JK, S/N – CAMPUS MARCO ZERO DO EQUADOR, MACAPÁ - AP

CONTRATO Nº: 06/2022 – EFA

VALOR DOS SERVIÇOS: R\$ 1.570.144,88

ORDEM DE SERVIÇOS: Nº 06/2022 - EFA

DATA DE CONCLUSÃO: 21/09/2022

ITEM	DESCRIÇÃO DOS SERVIÇOS	UND	QTDE
14.5	GUIA (MEIO-FIO) E SARJETA CONJUGADOS DE CONCRETO, MOLDADA IN LOCO EM TRECHO RETO COM EXTRUSORA, 45 CM BASE (15 CM BASE DA GUIA + 30 CM BASE DA SARJETA) X 22 CM ALTURA. AF_06/2016	M	127,54
14.6	GUIA (MEIO-FIO) E SARJETA CONJUGADOS DE CONCRETO, MOLDADA IN LOCO EM TRECHO CURVO COM EXTRUSORA, 45 CM BASE (15 CM BASE DA GUIA + 30 CM BASE DA SARJETA) X 22 CM ALTURA. AF_06/2016	M	12,56
14.7	ASSENTAMENTO DE GUIA (MEIO-FIO) EM TRECHO RETO, CONFECCIONADA EM CONCRETO PRÉ-FABRICADO, DIMENSÕES 100X15X13X20 CM (COMPRIMENTO X BASE INFERIOR X BASE SUPERIOR X ALTURA), PARA URBANIZAÇÃO INTERNA DE EMPREENDIMENTOS. AF_06/2016_P	M	259,35
14.8	EXECUÇÃO DE PAVIMENTO EM PISO INTERTRAVADO, COM BLOCO SEXTAVADO DE 25 X 25 CM, ESPESSURA 8 CM - PARA VIA	m <sup>2</sup>	520,80
14.9	EXECUÇÃO DE PÁTIO/ESTACIONAMENTO EM PISO INTERTRAVADO, COM BLOCO RETANGULAR COR NATURAL DE 20 X 10 CM, ESPESSURA 8 CM. AF_12/2015	m <sup>2</sup>	202,35
14.10	EXECUÇÃO DE PAVIMENTO EM PISO INTERTRAVADO, COM BLOCO PISOGRAMA DE 35 X 25 CM, ESPESSURA 8 CM. AF_12/2015	m <sup>2</sup>	338,85
14.11	EXECUÇÃO DE PASSEIO EM PISO INTERTRAVADO, COM BLOCO RETANGULAR COR NATURAL DE 20 X 10 CM, ESPESSURA 6 CM. AF_12/2015	m <sup>2</sup>	183,3
14.12	EXECUÇÃO DE PASSEIO (PASSAGEM ELEVADA) OU PISO DE CONCRETO COM CONCRETO MOLDADO IN LOCO, FEITO EM OBRA, ACABAMENTO CONVENCIONAL, ESPESSURA 10 CM, ARMADO. AF_07/2016	m <sup>2</sup>	19,63
14.13	CAMADA DRENANTE COM BRITA NUM 2	m <sup>3</sup>	16,02
14.14	ARGILA OU BARRO PARA ATERRO/REATERRO (COM TRANSPORTE ATE 10 KM)	m <sup>3</sup>	832,62
14.15	EXECUÇÃO E COMPACTAÇÃO DE BASE E OU SUB BASE COM SOLO PREDOMINANTEMENTE ARENOSO - EXCLUSIVE ESCAVAÇÃO, CARGA E TRANSPORTE E SOLO. AF_09/2017	m <sup>3</sup>	832,62
14.16	PASSARELA PADRÃO UNIFAP	m	14,49

Rua Segunda do Seringal, 529 / Jardim Marco Zero – Macapá/AP.

CEP: 68.903-359 - Fone: (0\*\*96) 98400-3000

E-mail: contato@efaconstrucoes.com.br

Página 22 de 24

Certidão nº 819957/2023 - 24/04/2023 12:04:00, 08:38 - Chave de Impressão: 8909DZ1/CB9699731D1Y4  
O atestado neste ato registrado foi emitido em 24/04/2023 12:04:00, e contém 26 folhas



Este documento encontra-se registrado no Conselho de Arquitetura e Urbanismo do Brasil, vinculado à Certidão De Acervo Técnico Com Atestado nº 819957, emitida em 24/04/2023 12:04:00





EFA CONSTRUÇÕES LTDA  
CNPJ: 30.712.201/0001-82

### ATESTADO DE CAPACIDADE TÉCNICA

Atestamos para os devidos fins que a empresa NOVA ARQUITETURA & URBANISMO LTDA, CNPJ nº 18.561.707/0001-32, sediada na Rodovia BR-210 – Loteamento Floresta Tropical Rua Copaíba, nº 125, bairro Lagoa Azul, CEP: 68909-788, pessoa jurídica de direito privado, tendo como Responsável Técnico o Arquiteto e Urbanista Leonardo Santana de Souza Junior, CAU-BR nº A90879-7, RRT DE EXECUÇÃO Nº 12938154, executou para a EFA CONSTRUÇÕES LTDA, a obra abaixo discriminada.

NOME DA OBRA: CONCLUSÃO DO PRÉDIO DO CENTRO DE EDUCAÇÃO  
NATUREZA DOS SERVIÇOS: CONCLUSÃO DE OBRA E URBANIZAÇÃO  
LOCALIZAÇÃO DA OBRA: ROD. JK, S/N – CAMPUS MARCO ZERO DO EQUADOR, MACAPÁ - AP  
CONTRATO Nº: 06/2022 – EFA  
VALOR DOS SERVIÇOS: R\$ 1.570.144,88  
ORDEM DE SERVIÇOS: Nº 06/2022 - EFA DATA DE CONCLUSÃO: 21/09/2022

ITEM	DESCRIÇÃO DOS SERVIÇOS	UND	QTDE
14.17	EXECUÇÃO DE SARJETA DE CONCRETO USINADO, MOLDADA IN LOCO EM TRECHO RETO, 30 CM BASE X 10 CM ALTURA. AF_06/2016	M	145,53
14.18	EXECUÇÃO DE SARJETA DE CONCRETO USINADO, MOLDADA IN LOCO EM TRECHO RETO, 45 CM BASE X 10 CM ALTURA. AF_06/2016	M	7,5
14.19	EXECUÇÃO DE RAMPAS COM CONCRETO MOLDADO IN LOCO, FEITO EM OBRA, ACABAMENTO CONVENCIONAL, ESPESSURA 6 CM, ARMADO. AF_07/2016	m²	17,13
14.20	BANCO EM CONCRETO E MADEIRA	UND	10
14.21	BICICLETÁRIO COBERTO	UND	1
14.22	CORRIMAO EM TUBO ACO GALVANIZADO 1 1/4"	M	15,02
14.23	PISO TÁTIL DE CONCRETO, 25x25CM, E=2CM - DIRECIONAL E ALERTA, AMARELO	m²	31,31
14.24	SINALIZACAO HORIZONTAL COM TINTA RETRORREFLETIVA A BASE DE RESINA ACRÍLICA COM MICROESFERAS DE VIDRO	m²	25,75
14.25	PLACA DE SINALIZAÇÃO EM AÇO, COM PINTURA REFLETIVA	UND	3
14.26	ELETRODUTO FLEXÍVEL CORRUGADO, PEAD, DN 40 MM (1 1/4") - FORNECIMENTO E INSTALAÇÃO. AF_12/2015	M	108,2
14.27	CABO DE COBRE FLEXÍVEL ISOLADO, 2,5 MM², ANTI-CHAMA 0,6/1,0 KV, PARA CIRCUITOS TERMINAIS - FORNECIMENTO E INSTALAÇÃO. AF_12/2015	M	259,2
14.28	CABO DE COBRE FLEXÍVEL ISOLADO, 6 MM², ANTI-CHAMA 0,6/1,0 KV, PARA CIRCUITOS TERMINAIS - FORNECIMENTO E INSTALAÇÃO. AF_12/2015	M	135,72
14.29	CABO DE COBRE FLEXÍVEL ISOLADO, 10 MM², ANTI-CHAMA 0,6/1,0 KV, PARA DISTRIBUIÇÃO - FORNECIMENTO E INSTALAÇÃO. AF_12/2015	M	269,04
14.30	POSTE DE ACO CONICO CONTINUO CURVO DUPL0, FLANGEADO, COM JANELA DE INSPECAO H=9M - FORNECIMENTO E INSTALACAO	UN	6

Rua Segunda do Seringal, 529 / Jardim Marco Zero – Macapá/AP.  
CEP: 68.903-359 - Fone: (0\*\*96) 98400-3000  
E-mail: contato@efaconstrucoes.com.br  
Página 23 de 24





EFA CONSTRUÇÕES LTDA  
CNPJ: 30.712.201/0001-82

**ATESTADO DE CAPACIDADE TÉCNICA**

Atestamos para os devidos fins que a empresa NOVA ARQUITETURA & URBANISMO LTDA, CNPJ nº 18.561.707/0001-32, sediada na Rodovia BR-210 – Loteamento Floresta Tropical Rua Copaiba, nº 125, bairro Lagoa Azul, CEP: 68909-788, pessoa jurídica de direito privado, tendo como Responsável Técnico o Arquiteto e Urbanista Leonardo Santana de Souza Junior, CAU-BR nº A90879-7, RRT DE EXECUÇÃO Nº 12938154, executou para a EFA CONSTRUÇÕES LTDA, a obra abaixo discriminada.

NOME DA OBRA: CONCLUSÃO DO PRÉDIO DO CENTRO DE EDUCAÇÃO  
NATUREZA DOS SERVIÇOS: CONCLUSÃO DE OBRA E URBANIZAÇÃO  
LOCALIZAÇÃO DA OBRA: ROD. JK , S/N – CAMPUS MARCO ZERO DO EQUADOR, MACAPÁ - AP  
CONTRATO Nº: 06/2022 – EFA  
VALOR DOS SERVIÇOS: R\$ 1.570.144,88  
ORDEM DE SERVIÇOS: Nº 06/2022 - EFA DATA DE CONCLUSÃO: 21/09/2022

ITEM	DESCRIÇÃO DOS SERVIÇOS	UND	QTDE
14.31	LUMINARIA DE LED PARA ILUMINACAO PUBLICA, MÍNIMO DE 137 W, INVOLUCRO EM ALUMINIO OU ACO INOX, INCLUSO RELE.	UN	12
14.32	CAIXA DE INSPEÇÃO EM CONCRETO PRÉ-MOLDADO DN 60CM COM TAMPA H= 60CM - FORNECIMENTO E INSTALACAO	UN	8
14.33	LETRA DE AÇO INOX, ALT.=30CM - FORNECIMENTO E INSTALAÇÃO	UND	
14.34	DISJUNTOR BIPOLAR TIPO DIN, CORRENTE NOMINAL DE 50A - FORNECIMENTO E INSTALAÇÃO. AF_04/2016	UN	2

Macapá-AP, 11/01/2023.

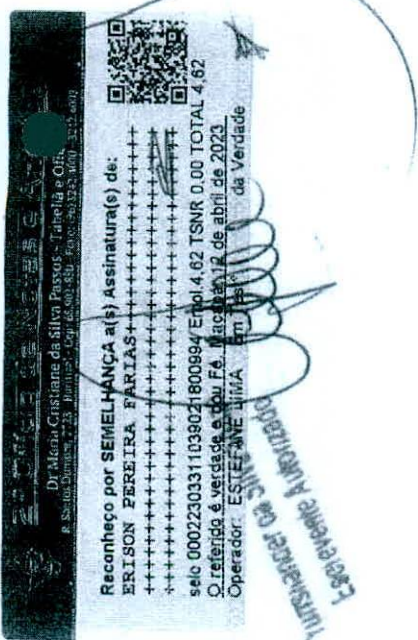

*[Handwritten signature]*  
EFA CONSTRUÇÕES LTDA  
ERISON PEREIRA FARIAS  
DIRETOR ADMINISTRATIVO  
CPF: 913.979.792-91

*[Handwritten initials]*

*[Handwritten signatures]*

Rua Segunda do Seringal, 529 / Jardim Marco Zero – Macapá/AP.  
CEP: 68.903-359 - Fone: (0\*\*96) 98400-8000  
E-mail: contato@efaconstrucoes.com.br



**Conselho de Arquitetura e Urbanismo  
do Brasil**
**CERTIDÃO DE ACERVO TÉCNICO COM ATESTADO**  
 Resolução Nº 93 de 07 de Novembro de 2014

**CERTIDÃO DE ACERVO TÉCNICO COM ATESTADO**  
**Nº 000000820868**

Validade: Indeterminada

CERTIFICAMOS, para os devidos fins, que consta em nossos arquivos o registro de Acervo referente ao(s) Registro(s) de Responsabilidade Técnica - RRTs abaixo discriminado(s):

**DADOS DO PROFISSIONAL**

Profissional: LEONARDO SANTANA DE SOUZA JUNIOR

Título do Profissional: Arquiteto(a) e Urbanista

Data de obtenção do título: 14/03/2012

Registro Nacional: 000A908797

Data de Registro: 03/08/2012

Validade: Indefinida

**ANOTAÇÃO DE CURSO**

- Nenhum curso anotado.

**DADOS DOS REGISTROS DE RESPONSABILIDADE TÉCNICA-RRT**

Número do RRT: 12982901

Tipo do RRT: RRT SIMPLES

Registrado em: 13/04/2023

Forma de registro: RETIFICADOR à 12982901

Participação Técnica: INDIVIDUAL

Descrição:

Trata-se da responsabilidade de implemento de contrato de execução de pátio e serviços de pintura no prédio do Estaleiro MR, no município de Macapá - AP, conforme planilha anexa.

Empresa contratada: NOVA ARQUITETURA & URBANISMO LTDA  
 CNPJ: 18.561.707/0001-32

**DADOS DO CONTRATO**

Contratante: M R EMPREENDIMENTOS E SERVIÇOS LTDA  
 CPF/CNPJ: 10780719000146

RUA Nova da Praia

Nº 25

Complemento:

Cidade: Macapá

Bairro: Fazendinha

UF: AP

CEP: 68911123

Contrato: 03/2023

Celebrado em 10/04/2023

Valor do contrato: R\$ 49.218,80

Tipo do Contratante:

Data de Início: 11/04/2023

Data de Fim: 2023-04-21

**ATIVIDADE TÉCNICA REALIZADA**

2.1.2 - Execução de reforma de edificação , 450 m²;

**ENDEREÇO DA OBRA/SERVIÇO**

RUA Nova da Praia

Nº 25

Complemento:

Cidade: Macapá

Bairro: Fazendinha

UF: AP

CEP: 68911123

Coordenadas Geográficas:

A autenticidade desta Certidão pode ser verificada em: <https://siccau.caubr.gov.br/app/view/sight/externo?form=Servicos>, com a chave: 6YCZ1W0A0D183BA7B86A  
 Impresso em: 25/04/2023 às 14:55:16 por: LEONARDO SANTANA DE SOUZA JUNIOR, ip: 172.71.16.211

**Conselho de Arquitetura e Urbanismo  
do Brasil**

CERTIDÃO DE ACERVO TÉCNICO COM ATESTADO

Resolução Nº 93 de 07 de Novembro de 2014

CERTIDÃO DE ACERVO TÉCNICO COM ATESTADO

Nº 000000820868



20230000820868

**DESCRIÇÃO**

CERTIDÃO DE ACERVO TÉCNICO COM ATESTADO

**INFORMAÇÕES IMPORTANTES**

- Esta certidão perderá a validade e será anulada, caso ocorra alterações das informações constantes do Atestado registrado ou do RRT vinculado ou caso sejam constatadas que são inverídicas as informações constantes do RRT, do atestado ou do requerimento da certidão.
- Certificamos que se encontra vinculado à presente CAT o atestado apresentado em cumprimento à Lei nº 8.666/93, expedido pela pessoa jurídica contratante, a quem cabe a responsabilidade pela veracidade e exatidão das informações nele constantes. É de responsabilidade deste Conselho a verificação da atividade profissional em conformidade com a Lei nº 12.378/2010 e Resoluções do Conselho de Arquitetura e Urbanismo do Brasil (CAU/BR)
- A Certidão de Acervo Técnico (CAT) à qual o atestado está vinculado constituirá prova da capacidade técnico-profissional da pessoa jurídica somente se o responsável técnico indicado estiver ou venha a ser integrado ao seu quadro técnico por meio de declaração entregue no momento da habilitação ou da entrega das propostas
- Certificamos, ainda, que nos termos do artigo 2º da Lei nº 12.378/2010 e artigos 2º e 3º da Resolução nº 21/2012-CAU/BR, esta Certidão é válida somente para os serviços condizentes com as atribuições profissionais acima discriminadas
- Em conformidade com o que determina o Art. 45 da Lei 12.378, toda realização de trabalho de competência privativa ou de atuação compartilhadas com outras profissões regulamentadas será objeto de Registro de Responsabilidade Técnica - RRT
- Válida em todo o território nacional.

Certidão nº 820868/2023

Expedida em 25/04/2023 12:04:00, Macapá/AP, CAU/AP

Chave de Impressão: 6YCZ1W0A0D183BA7B86A

ATESTADO DE CAPACIDADE TÉCNICA

Atestamos para os devidos fins que a empresa NOVA ARQUITETURA & URBANISMO LTDA, CNPJ nº 18.561.707/0001-32, sediada na Rodovia BR-210 – Loteamento Floresta Tropical, Rua Copaíba, nº 125, bairro Lagoa Azul, CEP: 68909-788, pessoa jurídica de direito privado, tendo como Responsável Técnico o **Arquiteto e Urbanista Leonardo Santana de Souza Junior**, CAU-BR nº A90879-7, RRT DE EXECUÇÃO Nº 12982901, executou para a M R EMPREENDIMENTOS E SERVIÇOS LTDA, a obra abaixo discriminada.

NOME DA OBRA: EXECUÇÃO DE PÁTIO E SERVIÇOS DE PINTURA NO PRÉDIO DO ESTALEIRO MR, NO MUNICÍPIO DE MACAPÁ – AP.

NATUREZA DOS SERVIÇOS: EXECUÇÃO DE OBRA E REFORMA

LOCALIZAÇÃO DA OBRA: RUA NOVA DA PRAIA, Nº 25, BAIRRO FAZENDINHA, MUNICÍPIO DE MACAPÁ/AP.

CONTRATO Nº: 03/2023 – CONCASA EMPREENDIMENTOS

VALOR DOS SERVIÇOS: R\$ 49.218,80

ORDEM DE SERVIÇOS: Nº 03/2023 – M R EMPREENDIMENTOS E SERVIÇOS LTDA

DATA DE CONCLUSÃO: 21/04/2023

ITEM	DESCRIÇÃO DOS SERVIÇOS	UND	QTDE
<b>1</b>	<b>SERVIÇOS PRELIMINARES</b>		
1.1	LIMPEZA GERAL DE OBRA	M²	450,00
1.2	DEMOLIÇÃO MECANIZADA DE PISO CIMENTADO, SEM BOTA-FORA DO MATERIAL.	M²	312,00
<b>2</b>	<b>MOBILIZAÇÃO E DESMOBILIZAÇÃO DA OBRA</b>		
2.1	MOBILIZAÇÃO E DESMOBILIZAÇÃO	UND	1,00
<b>3</b>	<b>SEGURANÇA NO TRABALHO</b>		
3.1	EQUIPAMENTOS DE PROTEÇÃO INDIVIDUAL	CJ	1,00
<b>4</b>	<b>ADMINISTRAÇÃO LOCAL</b>		
4.1	ARQUITETO DE OBRA SENIOR	H	40,00
<b>5</b>	<b>PISOS</b>		
5.1	EXECUÇÃO DE PISO DE CONCRETO COM CONCRETO MOLDADO IN LOCO, FEITO EM OBRA, ACABAMENTO CONVENCIONAL, ESPESSURA 8 CM, ARMADO, NÃO INCLUSO FORNECIMENTO DE MATERIAL	M²	312,00
<b>6</b>	<b>PINTURA</b>		
6.1	APLICAÇÃO MANUAL DE PINTURA COM TINTA LÁTEX ACRÍLICA EM PAREDES, DUAS DEMÃOS.	M²	86,56
6.2	PINTURA COM TINTA ALQUÍDICA DE ACABAMENTO (ESMALTE SINTÉTICO ACETINADO) PULVERIZADA SOBRE SUPERFÍCIES METÁLICAS (EXCETO PERFIL) EXECUTADO EM OBRA (02 DEMÃOS)	M²	293,45
6.3	PINTURA DE PISO COM TINTA EPÓXI, APLICAÇÃO MANUAL, 2 DEMÃOS, INCLUSO PRIMER EPÓXI.	M²	312,00
<b>7</b>	<b>LIMPEZA FINAL</b>		
7.1	LIMPEZA FINAL DE OBRA	M²	450,00

Macapá-AP, 21 de abril de 2023.

  
M. R. EMPREENDIMENTOS E SERVIÇOS LTDA  
ANTÔNIO BILORIO CARRETEIRO SANCHES  
REPRESENTANTE  
CPF: 031.967.632-34

Rua Segunda do Seringal, 529 / Jardim Marco Zero – Macapá/AP.  
CEP: 68.903-359 - Fone: (0\*\*96) 98400-3000  
E-mail: contato@efaconstrucoes.com.br

Página 1 de 1



# nova

arquitetura e urbanismo

CNPJ:18.561.707/0001-32

## CONTRATO Nº 01 /2022 – NOVA ARQUITETURA & URBANISMO

INSTRUMENTO PARTICULAR DE CONTRATO DE PRESTAÇÃO DE SERVIÇOS QUE CELEBRAM ENTRE SI A EMPRESA NOVA ARQUITETURA & URBANISMO E O ARQUITETO E URBANISTA LEONARDO SANTANA DE SOUZA JUNIOR.

Pelo presente Instrumento Particular de Contrato de Prestação de Serviços, entre as partes e na melhor forma de direito que entre si sujeitam-se, na forma a seguir ajustada, com o objetivo de estabelecer os procedimentos deste CONTRATO.

I-CONTRATANTE: Nova Arquitetura & Urbanismo, empresa estabelecida nesta cidade de Macapá-AP, sito à Rodovia BR-210 – Loteamento Floresta Tropical Rua Copaíba, nº 125, bairro Lagoa Azul, CEP: 68909-788, inscrita no CNPJ: 18.561.707/0001-32, representada por seu Administrador Javã Souza dos Santos, brasileiro, solteiro, portador do RG 111359-SSP-AP, inscrito no CPF nº 886.283.882-49, residente sito a Rua Petrolina, 862, Bairro Infraero, CEP: 68908-052 Macapá-AP.

II-CONTRATADO: Leonardo Santana de Souza Junior, brasileiro, solteiro, Arquiteto e Urbanista, CAU-BR nº A90879-7, residente na cidade de Macapá-AP, sito a Avenida Procópio Rola, Santa Rita, CEP: 68901-076, Macapá-AP, Portador da Carteira de Identidade nº 313.136 – SSP/AP e CPF (MF) nº 934.535.822-68, doravante denominado CONTRATADO, mediante as cláusulas e condições seguintes:

### CLAUSULA PRIMEIRA:

O objeto do presente contrato é para prestação de serviços como Arquiteto e Urbanista - Quadro Técnico.

### CLAUSULA SEGUNDA.

Remuneração: Fica acordada que o CONTRATADO receberá mensalmente, por sua composição no Quadro de Responsabilidade Técnica, a quantia de (06) seis salários mínimos vigentes.

### CLAUSULA TERCEIRA:

O prazo de validade do presente Contrato será de 12(doze) meses, podendo ser cancelado a qualquer momento pelas partes, mediante comunicação com antecedência de 30(trinta) dias.

End. Rua Copaíba, nº 125, Floresta Tropical, Macapá-AP.  
Contato: (96) 99911-2133 / novarquitecturaurbanismo@gmail.com

Assinatura  
Leonardo Santana de Souza Junior

# nova

arquitetura e urbanismo

CNPJ:18.561.707/0001-32

## CLAUSULA QUARTA:

### À CONTRATANTE CABERÁ:

- Fornecer mão de obra, material, máquinas e equipamentos adequados na quantidade necessária para execução de serviços;
- Providenciar, nas faltas por qualquer motivo de algum empregado, imediata substituição do mesmo para que não ocorra deficiência nos serviços;

## CLAUSULA QUINTA:

No caso de qualquer uma das partes contratadas desejarem renunciar deverá comunicar sua decisão por escrito a outra parte, dando um prazo de 30 (trinta) dias para sua definitiva renuncia contratual.

## CLAUSULA SEXTA:

O Foro, para dirimir quaisquer dúvidas sobre este contrato, é o de Macapá/AP, excluindo outro por melhor que seja.

E assim justos e contratados, CONTRATANTE e CONTRATADO, firmam o presente instrumento, na presença das testemunhas abaixo identificadas.

Macapá, 09 de Março de 2022.

JAVÃ SOUZA DOS SANTOS

NOVA ARQUITETURA & URBANISMO

ADM: Javã Souza dos Santos

CNPJ 18.561.707/0001-32

LEONARDO SANTANA DE SOUZA JUNIOR

CAU - A90879-7

CPF 934.535.822-68

FUNDAÇÃO UNIVERSIDADE FEDERAL DO AMAPÁ



End. Rua Copaíba, nº 125, Floresta Tropical, Macapá-AP.  
Contato: (96) 99911-2133 / novarquitecturaurbanismo@gmail.com

# nova

arquitetura e urbanismo

CNPJ:18.561.707/0001-32

## TERMO ADITIVO Nº 01/2023 – NOVA ARQUITETURA & URBANISMO

PRIMEIRO TERMO ADITIVO AO CONTRATO Nº 01/2022, QUE ENTRE SI CELEBRAM A EMPRESA NOVA ARQUITETURA & URBANISMO LTDA E O ARQUITETO E URBANISTA LEONARDO SANTANA DE SOUZA JUNIOR.

Pelo presente Termo aditivo de Contrato de Prestação de Serviços, entre as partes e na melhor forma de direito que entre si sujeitam-se, na forma a seguir ajustada, com o objetivo de estabelecer os procedimentos desta prorrogação.

I-CONTRATANTE: Nova Arquitetura & Urbanismo LTDA, empresa estabelecida nesta cidade de Macapá-AP, sito à Rodovia BR-210 – Loteamento Floresta Tropical Rua Copaíba, nº 125, bairro Lagoa Azul, CEP: 68909-788, inscrita no CNPJ: 18.561.707/0001-32, representada por seu Administrador Javã Souza dos Santos, brasileiro, solteiro, portador do RG 111359-SSP-AP, inscrito no CPF nº 886.283.882-49, residente sito a Rua Petrolina, 862, Bairro Infraero, CEP: 68908-052 Macapá-AP.

II-CONTRATADO: Leonardo Santana de Souza Junior, brasileiro, solteiro, Arquiteto e Urbanista, CAU-BR nº A90879-7, residente na cidade de Macapá-AP, sito a Avenida Procópio Rola, Santa Rita, CEP: 68901-076, Macapá-AP, Portador da Carteira de Identidade nº 313.136 – SSP/AP e CPF (MF) nº 934.535.822-68, doravante denominado CONTRATADO, mediante as cláusulas e condições seguintes:

### CLAUSULA PRIMEIRA:

O presente instrumento tem por objeto prorrogar o prazo de vigência por mais 06 (seis) meses, a contar de 03/03/2023 a 30/08/2024.

### CLAUSULA SEGUNDA.

Ficam ratificadas as demais cláusulas do contrato, não alteradas pelo presente termo.

### CLAUSULA TERCEIRA:

O Foro, para dirimir quaisquer dúvidas sobre este contrato, é o de Macapá/AP, excluindo outro por melhor que seja.

End. Rua Copaíba, nº 125, Floresta Tropical, Macapá-AP.  
Contato: (96) 99911-2133 / novarquitecturaurbanismo@gmail.com

UNIVERSIDADE FEDERAL DO AMAPÁ

CONFERE COM O ORIGINAL

EM: 24/04/2023

Assinatura  
Leonardo Santana de Souza Junior

UB

LS

AS



# nova

arquitetura e urbanismo

CNPJ:18.561.707/0001-32

E assim justos e contratados, CONTRATANTE e CONTRATADO, firmam o presente instrumento, na presença das testemunhas abaixo identificadas.

Macapá, 03 de Março de 2023.

JAVÃ SOUZA DOS SANTOS  
NOVA ARQUITETURA & URBANISMO  
ADM: Javã Souza dos Santos  
CNPJ 18.561.707/0001-32



LEONARDO SANTANA DE SOUZA JUNIOR  
CAU - A90879-7  
CPF 934.535.822-68

FUNDAÇÃO UNIVERSIDADE FEDERAL DO AMAPÁ

CONFERE COM O ORIGINAL

EM: 24 / 04 / 2023

  
Assinatura

# nova

arquitetura e urbanismo

CNPJ:18.561.707/0001-32

## DECLARAÇÃO DE DISPENSA À VISTORIA TÉCNICA

### TOMADA DE PREÇOS Nº 1/2023 – UNIFAP SUBITEM 7.7.4.3 DO EDITAL

Nova Arquitetura & Urbanismo LTDA, empresa estabelecida nesta cidade de Macapá-AP, sito à Rodovia BR-210 – Loteamento Floresta Tropical Rua Copaíba, nº 125, bairro Lagoa Azul, CEP: 68909-788, inscrita no CNPJ: 18.561.707/0001-32, representada por seu Proprietário Javã Souza dos Santos, brasileiro, solteiro, portador do RG 111359-SSP-AP, inscrito no CPF nº 886.283.882-49, residente sito a Rua Petrolina, 862, Bairro Infraero, CEP: 68908-052 Macapá-AP, **declara** em atendimento ao disposto no Edital da Tomada de Preços nº 1/2023 – UNIFAP, que tem pleno conhecimento das condições e peculiaridades inerentes à natureza do trabalho, assumindo total responsabilidade por este fato e que não utilizará deste para quaisquer questionamentos futuros que ensejem desavenças técnicas ou financeiras com a contratante. Desta forma, dispensa a realização de vistoria no local.

Macapá – AP, 27 de abril de 2023.



JAVÃ SOUZA DOS SANTOS

Javã Souza dos Santos

CPF 886.283.882-49

Proprietário

NOVA ARQUITETURA & URBANISMO  
CNPJ: 18.561.707/0001-32  
CPF: 886.283.882-49

FUNDAÇÃO UNIVERSIDADE FEDERAL DO AMAPÁ

CONFERE COM O ORIGINAL

EM: 19 / 04 / 2023

  
Assinatura

Fernando Brazão do Rosário  
Arquiteto e Urbanista  
Mat. STAPE nº 2001359

UNIFAP-End. Rua Copaíba, nº 125, Floresta Tropical, Macapá-AP.

Contato: (96) 99911-2133 / novarquitecturaeurbanismo@gmail.com

