



EC CONSTRUÇÕES

CNPJ nº 27.135.900/0001-00

PROCURAÇÃO

A empresa E. C. PACHECO CRUZ LTDA, inscrita no CNPJ nº 27.135.900/0001-00, com sede na av. Mendonca Junior, 2696, Anexo A, Bairro Santa Rita, CEP 68.901-282, Macapá-AP, por intermédio de seu Titular, o Sr. ENOQUE COSTA PACHECO, brasileiro, solteiro, empresário, nascido em 12/05/1986 em Mazagão/AP, registrado com CPF nº 870.067.662-49 e RG 123857 PTC/AP, residente e domiciliado na Av. FAB, nº 2399, Bairro Santa Rita, Macapá/AP, CEP 68.901-259, detentor de amplos poderes para a nomeação de representante do Sr. PHELIPPE MACIEL MADUREIRA SANTOS, administrador, solteiro, portador da identidade número 655136 PTC/AP, CPF nº 531.515.422-04, residente e domiciliado à Av. Alagoas, 164, Bairro Pacoval, Macapá/AP.

Com o fim específico de representar o outorgante em licitações públicas, podendo, assim, retirar cópias, propor seu credenciamento, atuar em nome da representada, assinar atas, registrar ocorrências, assistir a abertura de propostas, fazer novas propostas, rebaixar preços, conceder descontos, prestar caução, formular impugnações, interpor recursos, renunciar ao direito de recursos e de contrarrazões, assinar contratos de fornecimento de materiais e/ou prestação de serviços, declarações, firmar compromissos, enfim, todos aqueles atos que se fizerem necessários para o bom e fiel cumprimento do presente mandato.

Macapá/AP, 07 de abril de 2022.

Enoque Costa Pacheco
Assinatura do Outorgante

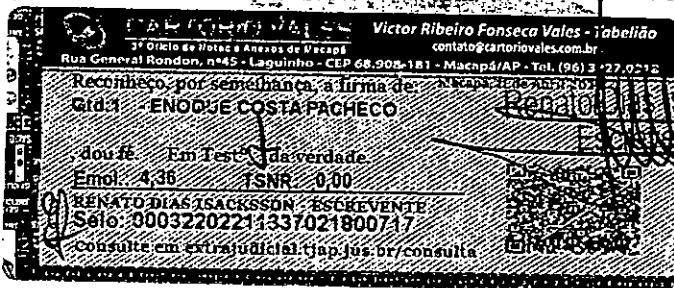

DOCUMENTO PARTICULAR. O reconhecimento da firma em Cartório não torna o documento público. A responsabilidade é limitada à análise da(s) assinatura (s) e não do conteúdo do documento.

AV. MENDONCA JUNIOR, 2696, ANEXO A, BAIRRO: SANTA RITA, CEP 68.901-282, MACAPÁ-AP.

2º Ofício de Notas e Anexos - Cristiane Passos
EM BRANCO

2º Ofício de Notas e Anexos - Cristiane Passos
EM BRANCO



Ministério da Economia
Secretaria de Governo Digital
Departamento de Registro Empresarial e Integração - DREI
Junta Comercial do Estado do Amapá - JUCAP

Nº DO PROTOCOLO (Uso da Junta Comercial)

NIRE (da sede ou filial, quando a sede for em outra UF)

16200254166

Código da Natureza Jurídica

2062

Nº de Matrícula do Agente Auxiliar do Comércio

1 - REQUERIMENTO

ILMO(A). SR.(A) PRESIDENTE DA Junta Comercial do Estado do Amapá

Nome: E. C. PACHECO CRUZ LTDA

(da Empresa ou do Agente Auxiliar do Comércio)

requer a V.Sª o deferimento do seguinte ato:

Nº FCN/REMP



APP2200029501

Nº DE VIAS	CÓDIGO DO ATO	CÓDIGO DO EVENTO	QTDE	DESCRIÇÃO DO ATO / EVENTO
1	002			ALTERAÇÃO
		051	1	CONSOLIDAÇÃO DE CONTRATO/ESTATUTO
		2244	1	ALTERAÇÃO DE ATIVIDADES ECONOMICAS (PRINCIPAL E SECUNDARIAS)
		2003	1	ALTERAÇÃO DE SOCIO/ADMINISTRADOR
		2005	1	SAÍDA DE SOCIO/ADMINISTRADOR

MACAPA
Local

17 Março 2022
Data

Representante Legal da Empresa / Agente Auxiliar do Comércio:

Nome: _____

Assinatura: _____

Telefone de Contato: _____

2 - USO DA JUNTA COMERCIAL

DECISÃO SINGULAR

DECISÃO COLEGIADA

Nome(s) Empresarial(ais) igual(ais) ou semelhante(s):

SIM

SIM

Processo em Ordem À decisão

_____/_____/_____
Data

NÃO

_____/_____/_____
Data

Responsável

NÃO

_____/_____/_____
Data

Responsável

Responsável

DECISÃO SINGULAR

Processo em exigência. (Vide despacho em folha anexa)

2ª Exigência

3ª Exigência

4ª Exigência

5ª Exigência

Processo deferido. Publique-se e archive-se.

Processo indeferido. Publique-se.

_____/_____/_____
Data

Responsável

DECISÃO COLEGIADA

Processo em exigência. (Vide despacho em folha anexa)

2ª Exigência

3ª Exigência

4ª Exigência

5ª Exigência

Processo deferido. Publique-se e archive-se.

Processo indeferido. Publique-se.

_____/_____/_____
Data

Vogal

Vogal

Vogal

Presidente da _____ Turma

OBSERVAÇÕES



Junta Comercial do Estado do Amapá

Certifico registro sob o nº 20210020611 em 23/03/2022 da Empresa E. C. PACHECO CRUZ LTDA, CNPJ 27135900000100 e protocolo 220052611 - 22/03/2022. Autenticação: 6A1FBC5BE3713C0B86EA728C1AF052F0995277. ROBERTO EDUACI DOS SANTOS QUEIROZ - Secretário-Geral. Para validar este documento, acesse <http://jucap.ap.gov.br> e informe nº do protocolo 22/005.261-1 e o código de segurança NIAy Esta cópia foi autenticada digitalmente e assinada em 23/03/2022 por ROBERTO EDUACI DOS SANTOS QUEIROZ - Secretário-Geral.

182007-84123

RESOLUÇÃO 110

PROPOSTA DE RESOLUÇÃO Nº 110/2010

EMENTA	DATA DE APROVAÇÃO
...	...

PROPOSTA DE RESOLUÇÃO Nº 110/2010

PROPOSTA DE RESOLUÇÃO Nº 110/2010

PROPOSTA DE RESOLUÇÃO Nº 110/2010

PROPOSTA DE RESOLUÇÃO Nº 110/2010

PROPOSTA DE RESOLUÇÃO Nº 110/2010

PROPOSTA DE RESOLUÇÃO Nº 110/2010

PROPOSTA DE RESOLUÇÃO Nº 110/2010





JUNTA COMERCIAL DO ESTADO DO AMAPÁ

Registro Digital



Capa de Processo

Identificação do Processo		
Número do Protocolo	Número do Processo Módulo Integrador	Data
22/005.261-1	APP2200029501	17/03/2022

Identificação do(s) Assinante(s)		
CPF	Nome	Data Assinatura
013.003.742-76	ENEIAS CRUZ DO ESPIRITO SANTO	17/03/2022

Assinado utilizando o(s) seguinte(s) selo(s) do gov.br  
Selo Ouro - Certificado Digital

870.067.662-49	ENOQUE COSTA PACHECO	22/03/2022
----------------	----------------------	------------

Assinado utilizando o(s) seguinte(s) selo(s) do gov.br  
Selo Ouro - Certificado Digital

JUNTA COMERCIAL DO AMAPÁ



Junta Comercial do Estado do Amapá

Certifico registro sob o nº 20210020611 em 23/03/2022 da Empresa E. C. PACHECO CRUZ LTDA, CNPJ 27135900000100 e protocolo 220052611 - 22/03/2022. Autenticação: 6A1FBC5BE3713C0B86EA728C1AF052F0995277. ROBERTO EDUACI DOS SANTOS QUEIROZ - Secretário-Geral. Para validar este documento, acesse <http://juoap.ap.gov.br> e informe nº do protocolo 22/005.261-1 e o código de segurança NIAy Esta cópia foi autenticada digitalmente e assinada em 23/03/2022 por ROBERTO EDUACI DOS SANTOS QUEIROZ - Secretário-Geral.

ALTERAÇÃO CONTRATUAL DE SOCIEDADE EMPRESÁRIA LIMITADA
E. C. PACHECO CRUZ LTDA
CNPJ: 27.135.900/0001-00
NIRE: 16200254166

Pelo presente instrumento,

ENOQUE COSTA PACHECO, brasileiro, solteiro, empresário, nascido em 12/05/1986 em Mazagão/AP, registrado com CPF nº 870.067.662-49 e RG 123857 PTC/AP, residente e domiciliado na Av. FAB, nº 2399, Bairro Santa Rita, Macapá/AP, CEP 68.901-259; e

ENEIAS CRUZ DO ESPIRITO SANTO, brasileiro, solteiro, arquiteto, nascido em 12/10/1994 em Macapá/AP, registrado com CPF nº 013.003.742-76 e RG 397809 POLITEC/AP, residente e domiciliado na Travessa Caju, nº 139, Bairro Brasil Novo, Macapá/AP, CEP. 68.909-384, únicos sócios da sociedade **E. C. PACHECO CRUZ LTDA**, com sede na Av. Mendonça Junior, nº 2696 Anexo A, Bairro Santa Rita, Macapá/AP, CEP 68.901-282, registrada na JUCAP sob NIRE 16200254166 e CNPJ nº 27.135.900/0001-00 decidem entre si, justo e acertado, alterar e consolidar a empresa mediante as seguintes cláusulas:

CLÁUSULA PRIMEIRA – Retira-se da sociedade o sócio e responsável legal **ENEIAS CRUZ DO ESPIRITO SANTO**, já qualificado acima, cedendo e transferindo a totalidade de suas quotas na participação do capital social em favor o sócio permanente e, agora, responsável legal **ENOQUE COSTA PACHECO**, já qualificado acima, que neste ato passa a deter 100% do capital.

Parágrafo Primeiro – Diante a alteração anterior, o capital social da empresa passará a ter a seguinte divisão:

SÓCIO	QUOTAS	VALOR
ENOQUE COSTA PACHECO	600.000	R\$ 600.000,00
TOTAL	600.000	R\$ 600.000,00

CLÁUSULA SEGUNDA - O sócio que ora se retira da empresa, declara que o faz livre e desembaraçado de quaisquer ônus para com a sociedade e com terceiros, dando plena, total e irrevogável quitação do capital transferido, para nada mais reclamar quer do titular cessionário, quer da empresa.

CLÁUSULA TERCEIRA – O objeto social da empresa passará a ser CONSTRUCAO DE EDIFICIOSO COMERCIO ATACADISTA DE CIMENTO OBRAS DE ACABAMENTO EM GESSO E ESTUQUE CONSTRUCAO DE OBRAS-DE-ARTE ESPECIAIS OBRAS DE URBANIZACAO - RUAS, PRACAS E CALCADAS PREPARACAO DE CANTEIRO E LIMPEZA DE TERRENO SERVICOS DE PINTURA DE EDIFICIOS CASAS, PREDIOS, APARTAMENTOS, ENTRE OUTROS OBRAS DE ALVENARIA COMERCIO VAREJISTA DE TINTAS E MATERIAIS PARA PINTURA COMERCIO VAREJISTA DE MATERIAL ELETRICO COMERCIO VAREJISTA DE VIDROS COMERCIO VAREJISTA DE FERRAGENS E FERRAMENTAS COMERCIO VAREJISTA DE MATERIAIS HIDRAULICOS COMERCIO VAREJISTA DE CAL, AREIA, PEDRA BRITADA, TIJOLOS E TELHAS COMERCIO VAREJISTA DE MATERIAIS DE CONSTRUCAO CIMENTO, AREIA, SEIXO COMERCIO VAREJISTA DE MATERIAIS DE CONSTRUCAO SERVICO DE TRANSPORTE DE PASSAGEIROS - LOCACAO DE AUTOMOVEIS COM MOTORISTA LIMPEZA EM PREDIOS E EM DOMICILIOS ATIVIDADES DE LIMPEZA ATIVIDADES DE LIMPEZAS DE RUAS, PRACAS, LIMPEZAS E



Junta Comercial do Estado do Amapá

Certifico registro sob o nº 20210020611 em 23/03/2022 da Empresa E. C. PACHECO CRUZ LTDA, CNPJ 2713590000100 e protocolo 220052611 - 22/03/2022. Autenticação: 6A1FBC58E3713C0B86EA728C1AF052F0995277. ROBERTO EDUACI DOS SANTOS QUEIROZ - Secretário-Geral. Para validar este documento, acesse <http://jucap.ap.gov.br> e informe nº do protocolo 22/005.261-1 e o código de segurança NIAy Esta cópia foi autenticada digitalmente e assinada em 23/03/2022 por ROBERTO EDUACI DOS SANTOS QUEIROZ – Secretário-Geral.

1. The first part of the document is a list of names and addresses.

2. The second part of the document is a list of names and addresses.

3. The third part of the document is a list of names and addresses.

4. The fourth part of the document is a list of names and addresses.

5. The fifth part of the document is a list of names and addresses.

6. The sixth part of the document is a list of names and addresses.

7. The seventh part of the document is a list of names and addresses.

8. The eighth part of the document is a list of names and addresses.

9. The ninth part of the document is a list of names and addresses.

10. The tenth part of the document is a list of names and addresses.

11. The eleventh part of the document is a list of names and addresses.

12. The twelfth part of the document is a list of names and addresses.

13. The thirteenth part of the document is a list of names and addresses.

14. The fourteenth part of the document is a list of names and addresses.

15. The fifteenth part of the document is a list of names and addresses.

16. The sixteenth part of the document is a list of names and addresses.

17. The seventeenth part of the document is a list of names and addresses.

TRATAMENTOS DE PISCINAS PERFURACOES E SONDAgens CONSTRUCAO DE REDES DE TRANSPORTES POR DUTOS, EXCETO PARA AGUA E ESGOTO CONSTRUCAO DE RODOVIAS E FERROVIAS PINTURA PARA SINALIZACAO EM PISTAS RODOVIARIAS E AEROPORTOS FABRICACAO DE ESTRUTURAS PRE-MOLDADAS DE CONCRETO ARMADO, EM SERIE E SOB ENCOMENDA MONTAGEM DE ESTRUTURAS METALICAS OBRAS DE TERRAPLENAGEM INSTALACAO E MANUTENCAO DE SISTEMAS CENTRAIS DE AR CONDICIONADO, DE VENTILACAO E REFRIGERACAO INSTALACAO DE PORTAS, JANELAS, TETOS, DIVISORIAS E ARMARIOS EMBUTIDOS DE QUALQUER MATERIAL INSTALACAO E MANUTENCAO ELETRICA CONSTRUCAO DE INSTALACOES ESPORTIVAS E RECREATIVAS INSTALACOES HIDRAULICAS, SANITARIAS E DE GAS ATIVIDADES TECNICAS RELACIONADAS A ENGENHARIA E ARQUITETURA O SERVICO DE AEROFOTOGRAFIA SERVICOS DE AEROLEVANTAMENTOS PROJETOS DE GESTAO DE AGUAS SERVICOS DE ARQUITETURA SERVICOS DE DESENHO TECNICO RELACIONADOS A ARQUITETURA E ENGENHARIA FABRICACAO DE OUTROS ARTEFATOS E PRODUTOS DE CONCRETO, CIMENTO, FIBROCIMENTO, GESSO E MATERIAIS SEMELHANTES FABRICACAO DE CAL E GESSO EXTRACAO DE GESSO E CAULIM BENEFICIAMENTO DE GESSO E CAULIM ASSOCIADO A EXTRACAO ATIVIDADES RELACIONADAS A ESGOTO, EXCETO A GESTAO DE REDES.

E exercerá as seguintes atividades:

- CNAE 4120400 Principal CONSTRUCAO DE EDIFICIOS.
- CNAE 0810005 Secundária EXTRACAO DE GESSO E CAULIM.
- CNAE 0810010 Secundária BENEFICIAMENTO DE GESSO E CAULIM ASSOCIADO A EXTRACAO.
- CNAE 2330301 Secundária FABRICACAO DE ESTRUTURAS PRE-MOLDADAS DE CONCRETO ARMADO, EM SERIE E SOB ENCOMENDA.
- CNAE 2330399 Secundária FABRICACAO DE OUTROS ARTEFATOS E PRODUTOS DE CONCRETO, CIMENTO, FIBROCIMENTO, GESSO E MATERIAIS SEMELHANTES (FABRICACAO DE OUTROS ARTEFATOS E PRODUTOS DE CONCRETO, CIMENTO, FIBROCIMENTO, GESSO).
- CNAE 2392300 Secundária FABRICACAO DE CAL E GESSO.
- CNAE 3702900 Secundária ATIVIDADES RELACIONADAS A ESGOTO, EXCETO A GESTAO DE REDES.
- CNAE 4211101 Secundária CONSTRUCAO DE RODOVIAS E FERROVIAS.
- CNAE 4211102 Secundária PINTURA PARA SINALIZACAO EM PISTAS RODOVIARIAS E AEROPORTOS.
- CNAE 4212000 Secundária CONSTRUCAO DE OBRAS-DE-ARTE ESPECIAIS.
- CNAE 4213800 Secundária OBRAS DE URBANIZACAO - RUAS, PRACAS E CALCADAS.
- CNAE 4223500 Secundária CONSTRUCAO DE REDES DE TRANSPORTES POR DUTOS, EXCETO PARA ÁGUA E ESGOTO.
- CNAE 4292801 Secundária MONTAGEM DE ESTRUTURAS METALICAS.
- CNAE 4299501 Secundária CONSTRUCAO DE INSTALACOES ESPORTIVAS E RECREATIVAS.
- CNAE 4311802 Secundária PREPARACAO DE CANTEIRO E LIMPEZA DE TERRENO.
- CNAE 4312600 Secundária PERFURACOES E SONDAgens.
- CNAE 4313400 Secundária OBRAS DE TERRAPLENAGEM.
- CNAE 4321500 Secundária INSTALACAO E MANUTENCAO ELETRICA.
- CNAE 4322301 Secundária INSTALACOES HIDRAULICAS, SANITARIAS E DE GAS.

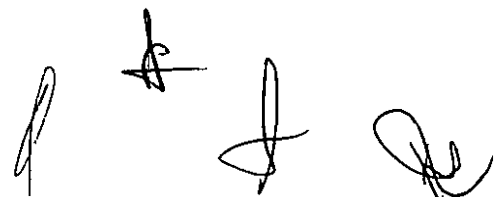

Junta Comercial do Estado do Amapá

Certifico registro sob o nº 20210020611 em 23/03/2022 da Empresa E. C. PACHECO CRUZ LTDA, CNPJ 27135900000100 e protocolo 220052611 - 22/03/2022. Autenticação: 6A1FBC5BE3713C0B86EA728C1AF052F0995277. ROBERTO EDUACI DOS SANTOS QUEIROZ - Secretário-Geral. Para validar este documento, acesse <http://jucap.ap.gov.br> e informe nº do protocolo 22/005.261-1 e o código de segurança NIAy Esta cópia foi autenticada digitalmente e assinada em 23/03/2022 por ROBERTO EDUACI DOS SANTOS QUEIROZ – Secretário-Geral.

TRATAMENTO DE ÁGUA
REDES DE ABASTECIMENTO
CONSTRUÇÃO CIVIL
PISTAS ROYAS
MOLDADES DE PORTA
MONTAGENS DE TUBO
INSTALAÇÃO DE TUBO
DE VENTILADOR
DIVISÃO DE TUBO
MANUTENÇÃO DE TUBO
REPARAÇÃO DE TUBO
TÉCNICAS DE TUBO
AEROFOTOGRAFIA
DESTAQUE DE TUBO
TÉCNICO DE TUBO
OUTROS SERVIÇOS DE TUBO
GESTÃO DE TUBO
DE GESTÃO DE TUBO
EXTRACAO DE TUBO
REDES

• E execução de obras
• ONDE SE ENCONTRA
• ONDE SE ENCONTRA
• ONDE SE ENCONTRA
• ASSOCIADO DE TUBO
• ONDE SE ENCONTRA
• ONDE SE ENCONTRA
• ONDE SE ENCONTRA
• PROJETO DE TUBO
• SEMELHANÇA DE TUBO
• COMPARAÇÃO DE TUBO
• ONDE SE ENCONTRA
• ONDE SE ENCONTRA
• A GESTÃO DE TUBO
• ONDE SE ENCONTRA
• ONDE SE ENCONTRA
• RODOWAY DE TUBO
• ONDE SE ENCONTRA
• ONDE SE ENCONTRA
• CALÇADA DE TUBO
• ONDE SE ENCONTRA
• DUTO DE TUBO
• ONDE SE ENCONTRA
• ONDE SE ENCONTRA
• REPARAÇÃO DE TUBO
• QUANTIDADE DE TUBO
• TÉCNICO DE TUBO
• ONDE SE ENCONTRA
• ONDE SE ENCONTRA
• ONDE SE ENCONTRA
• ONDE SE ENCONTRA
• GABARITO DE TUBO

- CNAE 4322302 Secundária INSTALACAO E MANUTENCAO DE SISTEMAS CENTRAIS DE AR CONDICIONADO, DE VENTILACAO E REFRIGERACAO.
- CNAE 4330402 Secundária INSTALACAO DE PORTAS, JANELAS, TETOS, DIVISORIAS E ARMARIOS EMBUTIDOS DE QUALQUER MATERIAL.
- CNAE 4330403 Secundária OBRAS DE ACABAMENTO EM GESSO E ESTUQUE.
- CNAE 4330404 Secundária SERVICOS DE PINTURA DE EDIFICIOS EM GERAL (SERVICOS DE PINTURA DE EDIFICIOS).
- CNAE 4399103 Secundária OBRAS DE ALVENARIA.
- CNAE 4674500 Secundária COMERCIO ATACADISTA DE CIMENTO
- CNAE 4741500 Secundária COMERCIO VAREJISTA DE TINTAS E MATERIAIS PARA PINTURA.
- CNAE 4742300 Secundária COMERCIO VAREJISTA DE MATERIAL ELETRICO.
- CNAE 4743100 Secundária COMERCIO VAREJISTA DE VIDROS.
- CNAE 4744001 Secundária COMERCIO VAREJISTA DE FERRAGENS E FERRAMENTAS.
- CNAE 4744003 Secundária COMERCIO VAREJISTA DE MATERIAIS HIDRAULICOS.
- CNAE 4744004 Secundária COMERCIO VAREJISTA DE CAL, AREIA, PEDRA BRITADA, TIJOLOS E TELHAS.
- CNAE 4744005 Secundária COMERCIO VAREJISTA DE MATERIAIS DE CONSTRUCAO NAO ESPECIFICADOS ANTERIORMENTE (COMERCIO VAREJISTA DE MATERIAIS DE CONSTRUCAO).
- CNAE 4744099 Secundária COMERCIO VAREJISTA DE MATERIAIS DE CONSTRUCAO EM GERAL (COMERCIO VAREJISTA DE MATERIAIS DE CONSTRUCAO).
- CNAE 4923002 Secundária SERVICO DE TRANSPORTE DE PASSAGEIROS - LOCAÇAO DE AUTOMOVEIS COM MOTORISTA.
- CNAE 7111100 Secundária SERVICOS DE ARQUITETURA.
- CNAE 7119703 Secundária SERVICOS DE DESENHO TECNICO RELACIONADOS A ARQUITETURA E ENGENHARIA.
- CNAE 7119799 Secundária ATIVIDADES TECNICAS RELACIONADAS A ENGENHARIA E ARQUITETURA NAO ESPECIFICADAS (ATIVIDADES TECNICAS RELACIONADAS A ENGENHARIA E ARQUITETURA).
- CNAE 8121400 Secundária LIMPEZA EM PREDIOS E EM DOMICILIOS.
- CNAE 8129000 Secundária ATIVIDADES DE LIMPEZA NAO ESPECIFICADAS ANTERIORMENTE (ATIVIDADES DE LIMPEZA).

Mediante as alterações acima, consolida-se o contrato social da Sociedade Empresária Limitada conforme as cláusulas a seguir.

ENOQUE COSTA PACHECO, brasileiro, solteiro, empresário, nascido em 12/05/1986 em Mazagão/AP, registrado com CPF nº 870.067.662-49 e RG 123857 PTC/AP, residente e domiciliado na Av. FAB, nº 2399, Bairro Santa Rita, Macapá/AP, CEP 68.901-259, único sócio da sociedade **E. C. PACHECO CRUZ LTDA**, com sede na Av. Mendonça Junior, nº 2696 Anexo A, Bairro Santa Rita, Macapá/AP, CEP 68.901-282, registrada na JUCAP sob NIRE 16200254166 e CNPJ nº 27.135.900/0001-00, constitui a empresa conforme as seguintes cláusulas:

CLÁUSULA PRIMEIRA - O presente instrumento tem como objeto, a sociedade por cotas de responsabilidade limitada, que girará sob a razão social de **E. C. PACHECO CRUZ LTDA**, tendo como nome fantasia **E C CONSTRUÇOES**.

CLÁUSULA SEGUNDA - O objeto da sociedade é **CONSTRUCAO DE EDIFICIOSO COMERCIO ATACADISTA DE CIMENTO OBRAS DE ACABAMENTO EM GESSO E**



Junta Comercial do Estado do Amapá

Certifico registro sob o nº 20210020611 em 23/03/2022 da Empresa E. C. PACHECO CRUZ LTDA, CNPJ 27135900000100 e protocolo 220052611 - 22/03/2022. Autenticação: 6A1FBC5BE3713C0B86EA728C1AF052F0995277. ROBERTO EDUACI DOS SANTOS QUEIROZ - Secretário-Geral. Para validar este documento, acesse <http://jucap.ap.gov.br> e informe nº do protocolo 22/005.261-1 e o código de segurança NIAy Esta cópia foi autenticada digitalmente e assinada em 23/03/2022 por ROBERTO EDUACI DOS SANTOS QUEIROZ – Secretário-Geral.

1. The first part of the document discusses the importance of maintaining accurate records of all transactions and activities. It emphasizes that this is crucial for ensuring transparency and accountability in the organization's operations.

2. The second part of the document outlines the various methods and tools used to collect and analyze data. It highlights the need for consistent data collection procedures and the use of advanced analytical techniques to derive meaningful insights from the data.

3. The third part of the document focuses on the role of technology in data management and analysis. It discusses how modern software solutions can streamline data collection, storage, and analysis, thereby improving efficiency and accuracy.

4. The fourth part of the document addresses the challenges associated with data management, such as data quality, security, and privacy. It provides strategies to mitigate these risks and ensure that the data remains reliable and secure.

5. The fifth part of the document concludes by summarizing the key findings and recommendations. It stresses the importance of ongoing monitoring and evaluation to ensure that the data management processes remain effective and up-to-date.

6. The sixth part of the document provides a detailed overview of the data management framework, including the roles and responsibilities of the various stakeholders involved. It also outlines the key performance indicators (KPIs) used to measure the effectiveness of the data management processes.

7. The seventh part of the document discusses the future directions of data management, including the integration of artificial intelligence and machine learning to enhance data analysis capabilities. It also highlights the need for continuous training and development of the data management team.

8. The eighth part of the document provides a comprehensive list of references and sources used in the research. It includes books, articles, and online resources that provide further information on data management and analysis.

9. The ninth part of the document includes a glossary of key terms and definitions used throughout the document. This helps to ensure clarity and consistency in the terminology used.

10. The tenth part of the document provides a detailed index of the document, making it easy for readers to locate specific information. It lists the page numbers for each section and subsection, facilitating quick navigation through the document.

ESTUQUE CONSTRUCAO DE OBRAS-DE-ARTE ESPECIAIS OBRAS DE URBANIZACAO - RUAS, PRACAS E CALCADAS PREPARACAO DE CANTEIRO E LIMPEZA DE TERRENO SERVICOS DE PINTURA DE EDIFICIOS CASAS, PREDIOS, APARTAMENTOS, ENTRE OUTROS OBRAS DE ALVENARIA COMERCIO VAREJISTA DE TINTAS E MATERIAIS PARA PINTURA COMERCIO VAREJISTA DE MATERIAL ELETRICO COMERCIO VAREJISTA DE VIDROS COMERCIO VAREJISTA DE FERRAGENS E FERRAMENTAS COMERCIO VAREJISTA DE MATERIAIS HIDRAULICOS COMERCIO VAREJISTA DE CAL, AREIA, PEDRA BRITADA, TIJOLOS E TELHAS COMERCIO VAREJISTA DE MATERIAIS DE CONSTRUCAO CIMENTO, AREIA, SEIXO COMERCIO VAREJISTA DE MATERIAIS DE CONSTRUCAO SERVICO DE TRANSPORTE DE PASSAGEIROS - LOCACAO DE AUTOMOVEIS COM MOTORISTA LIMPEZA EM PREDIOS E EM DOMICILIOS ATIVIDADES DE LIMPEZA ATIVIDADES DE LIMPEZAS DE RUAS, PRACAS, LIMPEZAS E TRATAMENTOS DE PISCINAS PERFURACOES E SONDAGENS CONSTRUCAO DE REDES DE TRANSPORTES POR DUTOS, EXCETO PARA AGUA E ESGOTO CONSTRUCAO DE RODOVIAS E FERROVIAS PINTURA PARA SINALIZACAO EM PISTAS RODOVIARIAS E AEROPORTOS FABRICACAO DE ESTRUTURAS PRE-MOLDADAS DE CONCRETO ARMADO, EM SERIE E SOB ENCOMENDA MONTAGEM DE ESTRUTURAS METALICAS OBRAS DE TERRAPLENAGEM INSTALACAO E MANUTENCAO DE SISTEMAS CENTRAIS DE AR CONDICIONADO, DE VENTILACAO E REFRIGERACAO INSTALACAO DE PORTAS, JANELAS, TETOS, DIVISORIAS E ARMARIOS EMBUTIDOS DE QUALQUER MATERIAL INSTALACAO E MANUTENCAO ELETRICA CONSTRUCAO DE INSTALACOES ESPORTIVAS E RECREATIVAS INSTALACOES HIDRAULICAS, SANITARIAS E DE GAS ATIVIDADES TECNICAS RELACIONADAS A ENGENHARIA E ARQUITETURA O SERVICO DE AEROFOTOGRAMETRIA SERVICOS DE AEROLEVANTAMENTOS PROJETOS DE GESTAO DE AGUAS SERVICOS DE ARQUITETURA SERVICOS DE DESENHO TECNICO RELACIONADOS A ARQUITETURA E ENGENHARIA FABRICACAO DE OUTROS ARTEFATOS E PRODUTOS DE CONCRETO, CIMENTO, FIBROCIMENTO, GESSO E MATERIAIS SEMELHANTES FABRICACAO DE CAL E GESSO EXTRACAO DE GESSO E CAULIM BENEFICIAMENTO DE GESSO E CAULIM ASSOCIADO A EXTRACAO ATIVIDADES RELACIONADAS A ESGOTO, EXCETO A GESTAO DE REDES.

E exerce as seguintes atividades:

- CNAE 4120400 Principal CONSTRUCAO DE EDIFICIOS.
- CNAE 0810005 Secundária EXTRACAO DE GESSO E CAULIM.
- CNAE 0810010 Secundária BENEFICIAMENTO DE GESSO E CAULIM ASSOCIADO A EXTRACAO.
- CNAE 2330301 Secundária FABRICACAO DE ESTRUTURAS PRE-MOLDADAS DE CONCRETO ARMADO, EM SERIE E SOB ENCOMENDA.
- CNAE 2330399 Secundária FABRICACAO DE OUTROS ARTEFATOS E PRODUTOS DE CONCRETO, CIMENTO, FIBROCIMENTO, GESSO E MATERIAIS SEMELHANTES (FABRICACAO DE OUTROS ARTEFATOS E PRODUTOS DE CONCRETO, CIMENTO, FIBROCIMENTO, GESSO).
- CNAE 2392300 Secundária FABRICACAO DE CAL E GESSO.
- CNAE 3702900 Secundária ATIVIDADES RELACIONADAS A ESGOTO, EXCETO A GESTAO DE REDES.
- CNAE 4211101 Secundária CONSTRUCAO DE RODOVIAS E FERROVIAS.
- CNAE 4211102 Secundária PINTURA PARA SINALIZACAO EM PISTAS RODOVIARIAS E AEROPORTOS.
- CNAE 4212000 Secundária CONSTRUCAO DE OBRAS-DE-ARTE ESPECIAIS.



Junta Comercial do Estado do Amapá

Certifico registro sob o nº 20210020611 em 23/03/2022 da Empresa E. C. PACHECO CRUZ LTDA, CNPJ 27135900000100 e protocolo 220052611 - 22/03/2022. Autenticação: 6A1FBC5BE3713C0B86EA728C1AF052F0995277. ROBERTO EDUACI DOS SANTOS QUEIROZ - Secretário-Geral. Para validar este documento, acesse <http://jucap.ap.gov.br> e informe nº do protocolo 22/005.261-1 e o código de segurança NIAy Esta cópia foi autenticada digitalmente e assinada em 23/03/2022 por ROBERTO EDUACI DOS SANTOS QUEIROZ – Secretário-Geral.

- CNAE 4213800 Secundária OBRAS DE URBANIZACAO - RUAS, PRACAS E CALCADAS.
- CNAE 4223500 Secundária CONSTRUCAO DE REDES DE TRANSPORTES POR DUTOS, EXCETO PARA ÁGUA E ESGOTO.
- CNAE 4292801 Secundária MONTAGEM DE ESTRUTURAS METALICAS.
- CNAE 4299501 Secundária CONSTRUCAO DE INSTALACOES ESPORTIVAS E RECREATIVAS.
- CNAE 4311802 Secundária PREPARACAO DE CANTEIRO E LIMPEZA DE TERRENO.
- CNAE 4312600 Secundária PERFURACOES E SONDAgens.
- CNAE 4313400 Secundária OBRAS DE TERRAPLENAGEM.
- CNAE 4321500 Secundária INSTALACAO E MANUTENCAO ELETRICA.
- CNAE 4322301 Secundária INSTALACOES HIDRAULICAS, SANITARIAS E DE GAS.
- CNAE 4322302 Secundária INSTALACAO E MANUTENCAO DE SISTEMAS CENTRAIS DE AR CONDICIONADO, DE VENTILACAO E REFRIGERACAO.
- CNAE 4330402 Secundária INSTALACAO DE PORTAS, JANELAS, TETOS, DIVISORIAS E ARMARIOS EMBUTIDOS DE QUALQUER MATERIAL.
- CNAE 4330403 Secundária OBRAS DE ACABAMENTO EM GESSO E ESTUQUE.
- CNAE 4330404 Secundária SERVICOS DE PINTURA DE EDIFICIOS EM GERAL (SERVICOS DE PINTURA DE EDIFICIOS).
- CNAE 4399103 Secundária OBRAS DE ALVENARIA.
- CNAE 4674500 Secundária COMERCIO ATACADISTA DE CIMENTO
- CNAE 4741500 Secundária COMERCIO VAREJISTA DE TINTAS E MATERIAIS PARA PINTURA.
- CNAE 4742300 Secundária COMERCIO VAREJISTA DE MATERIAL ELETRICO.
- CNAE 4743100 Secundária COMERCIO VAREJISTA DE VIDROS.
- CNAE 4744001 Secundária COMERCIO VAREJISTA DE FERRAGENS E FERRAMENTAS.
- CNAE 4744003 Secundária COMERCIO VAREJISTA DE MATERIAIS HIDRAULICOS.
- CNAE 4744004 Secundária COMERCIO VAREJISTA DE CAL, AREIA, PEDRA BRITADA, TIJOLOS E TELHAS.
- CNAE 4744005 Secundária COMERCIO VAREJISTA DE MATERIAIS DE CONSTRUCAO NAO ESPECIFICADOS ANTERIORMENTE (COMERCIO VAREJISTA DE MATERIAIS DE CONSTRUCAO).
- CNAE 4744099 Secundária COMERCIO VAREJISTA DE MATERIAIS DE CONSTRUCAO EM GERAL (COMERCIO VAREJISTA DE MATERIAIS DE CONSTRUCAO).
- CNAE 4923002 Secundária SERVICO DE TRANSPORTE DE PASSAGEIROS - LOCACAO DE AUTOMOVEIS COM MOTORISTA.
- CNAE 7111100 Secundária SERVICOS DE ARQUITETURA.
- CNAE 7119703 Secundária SERVICOS DE DESENHO TECNICO RELACIONADOS A ARQUITETURA E ENGENHARIA.
- CNAE 7119799 Secundária ATIVIDADES TECNICAS RELACIONADAS A ENGENHARIA E ARQUITETURA NAO ESPECIFICADAS (ATIVIDADES TECNICAS RELACIONADAS A ENGENHARIA E ARQUITETURA).
- CNAE 8121400 Secundária LIMPEZA EM PREDIOS E EM DOMICILIOS.
- CNAE 8129000 Secundária ATIVIDADES DE LIMPEZA NAO ESPECIFICADAS ANTERIORMENTE (ATIVIDADES DE LIMPEZA).

CLÁUSULA TERCEIRA - O estabelecimento matriz funciona na Av. Mendonça Junior, nº 2696 Anexo A, Bairro Santa Rita, Macapá/AP, CEP 68.901-282.

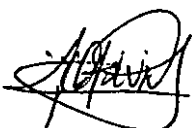







Junta Comercial do Estado do Amapá

Certifico registro sob o nº 20210020611 em 23/03/2022 da Empresa E. C. PACHECO CRUZ LTDA, CNPJ 27135900000100 e protocolo 220052611 - 22/03/2022. Autenticação: 6A1FBC5BE3713C0B86EA728C1AF052F0995277. ROBERTO EDUACI DOS SANTOS QUEIROZ - Secretário-Geral. Para validar este documento, acesse <http://jucap.ap.gov.br> e informe nº do protocolo 22/005.261-1 e o código de segurança NIAy Esta cópia foi autenticada digitalmente e assinada em 23/03/2022 por ROBERTO EDUACI DOS SANTOS QUEIROZ – Secretário-Geral.

CLÁUSULA QUARTA - O capital social é de R\$ 600.000,00 (seiscentos mil reais), dividido em 600.000 (seiscentos mil) quotas de valor nominal R\$ 1,00 (um real), integralizadas, neste ato em moeda corrente do País, pelo sócio:

SÓCIO	QUOTAS	VALOR
ENOQUE COSTA PACHECO	600.000	R\$ 600.000,00
TOTAL	600.000	R\$ 600.000,00

(art.997, III, CC/2002) (art. 1055, CC/2002).

CLÁUSULA QUINTA - A empresa iniciou suas atividades em 24 de janeiro de 2017 e seu prazo de duração é indeterminado. (art. 997, II, CC/2002)

CLÁUSULA SEXTA - As quotas são indivisíveis e não poderão ser cedidas ou transferidas a terceiros sem o consentimento do outro sócio, a quem fica assegurado, em igualdade de condições e preço direito de preferência para a sua aquisição se postas à venda, formalizando, se realizada a cessão delas, a alteração contratual pertinente. (art.1056, art. 1.057, CC/2002).

CLÁUSULA SÉTIMA - A responsabilidade de cada sócio é restrita ao valor de suas quotas, mas todos respondem solidariamente pela integração do capital social. (art. 1.052, CC/2002).

CLÁUSULA OITAVA - A administração da sociedade caberá ao sócio **ENOQUE COSTA PACHECO**, com os poderes e atribuições de representar a empresa em qualquer esfera da administração pública federal, estadual e municipal, assinar em conjunto e/ou separadamente qualquer documento, autorizando o uso do nome empresarial, vedado, no entanto, em atividades estranhas ao interesse social ou assumir obrigações seja em favor de qualquer dos quotistas ou de terceiros, bem como onerar ou alienar bens imóveis da sociedade. (artigos 997, VI; 1.013, 1.015, 1.064, CC/2002).

CLÁUSULA NONA - Ao término de cada exercício social, em 31 de dezembro, o administrador prestará contas justificadas de sua administração, procedendo à elaboração do inventário, do balanço patrimonial e do balanço de resultado econômico, cabendo aos sócios, na proporção de suas quotas, os lucros ou perdas apurados. (art. 1.065, CC/2002).

CLÁUSULA DÉCIMA - Nos quatro meses seguintes ao término do exercício social, os sócios deliberarão sobre as contas e designarão administrador (se) quando for o caso. (arts. 1.071 e 1.072, § 2º e art. 1.078, CC/2002).

CLÁUSULA DÉCIMA PRIMEIRA - A sociedade poderá a qualquer tempo, abrir ou fechar filial ou outra dependência, mediante alteração contratual assinada por todos os sócios.

CLÁUSULA DÉCIMA SEGUNDA - Os sócios poderão, de comum acordo, fixar uma retirada mensal, a título de "pro labore", observadas as disposições regulamentares pertinentes.

CLÁUSULA DÉCIMA TERCEIRA - Falecendo ou interditado qualquer sócio, a sociedade continuará suas atividades com os herdeiros, sucessores e o incapaz. Não sendo possível ou inexistindo interesse destes ou do(s) sócio(s) remanescente(s), o valor de seus haveres será apurado e liquidado com base na situação patrimonial da sociedade, à data da resolução, verificada em balanço especialmente levantado.



Parágrafo único – O mesmo procedimento será adotado em outros casos em que a sociedade se resolva em relação a seu sócio. (art. 1.031, CC/2002).

CLÁUSULA DÉCIMA QUARTA - O(s) Administrador(es) declara(m), sob as penas da lei, de que não está(ão) impedidos de exercer a administração da sociedade, por lei especial, ou em virtude de condenação criminal, ou por se encontrar(em) sob os efeitos dela, a pena que vede, ainda que temporariamente, o acesso a cargos públicos; ou por crime falimentar, prevaricação, peita ou suborno, concussão, peculato, ou contra a economia popular, contra o sistema financeiro nacional, contra normas de defesa da concorrência, contra as relações de consumo, fé pública, ou a propriedade. (art. 1.011, § 1º, CC/2002).

CLÁUSULA DÉCIMA QUINTA - Fica eleito o foro da **COMARCA DE MACAPÁ/AP**, para o exercício e o cumprimento dos direitos e obrigações resultantes deste contrato.

E por estarem assim juntos e contratados assinam o presente instrumento em uma única via.

Macapá-AP, 14 de março de 2022.

ENOQUE COSTA PACHECO
CPF: 870.067.662-49
SÓCIO-ADMINISTRADOR

ENEIAS CRUZ DO ESPIRITO SANTO
CPF: 013.003.742-76
SÓCIO RETIRANTE

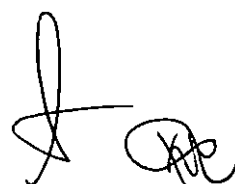

Junta Comercial do Estado do Amapá

Certifico registro sob o nº 20210020611 em 23/03/2022 da Empresa E. C. PACHECO CRUZ LTDA, CNPJ 27135900000100 e protocolo 220052611 - 22/03/2022. Autenticação: 6A1FBC5BE3713C0B86EA728C1AF052F0995277. ROBERTO EDUACI DOS SANTOS QUEIROZ - Secretário-Geral. Para validar este documento, acesse <http://juicap.ap.gov.br> e informe nº do protocolo 22/005.261-1 e o código de segurança NIAy Esta cópia foi autenticada digitalmente e assinada em 23/03/2022 por ROBERTO EDUACI DOS SANTOS QUEIROZ – Secretário-Geral.



JUNTA COMERCIAL DO ESTADO DO AMAPÁ
Registro Digital

Documento Principal

Identificação do Processo		
Número do Protocolo	Número do Processo Módulo Integrador	Data
22/005.261-1	APP2200029501	17/03/2022

Identificação do(s) Assinante(s)		
CPF	Nome	Data Assinatura
013.003.742-76	ENEIAS CRUZ DO ESPIRITO SANTO	17/03/2022

Assinado utilizando o(s) seguinte(s) selo(s) do gov.br 
Selo Ouro - Certificado Digital

870.067.662-49	ENOQUE COSTA PACHECO	22/03/2022
----------------	----------------------	------------

Assinado utilizando o(s) seguinte(s) selo(s) do gov.br 
Selo Ouro - Certificado Digital

Junta Comercial do Amapá



Junta Comercial do Estado do Amapá

Certifico registro sob o nº 20210020611 em 23/03/2022 da Empresa E. C. PACHECO CRUZ LTDA, CNPJ 27135900000100 e protocolo 220052611 - 22/03/2022. Autenticação: 6A1FBC5BE3713C0B86EA728C1AF052F0995277. ROBERTO EDUACI DOS SANTOS QUEIROZ - Secretário-Geral. Para validar este documento, acesse <http://juocap.ap.gov.br> e informe nº do protocolo 22/005.261-1 e o código de segurança NIAy Esta cópia foi autenticada digitalmente e assinada em 23/03/2022 por ROBERTO EDUACI DOS SANTOS QUEIROZ - Secretário-Geral.



TERMO DE AUTENTICAÇÃO - REGISTRO DIGITAL

Certifico que o ato, assinado digitalmente, da empresa E. C. PACHECO CRUZ LTDA, de CNPJ 27.135.900/0001-00 e protocolado sob o número 22/005.261-1 em 22/03/2022, encontra-se registrado na Junta Comercial sob o número 20210020611, em 23/03/2022. O ato foi deferido eletronicamente pelo examinador Alander Lopes de Oliveira.

Certifica o registro, o Secretário Geral, ROBERTO EDUACI DOS SANTOS QUEIROZ. Para sua validação, deverá ser acessado o sitio eletrônico do Portal de Serviços / Validar Documentos (<https://portalservicos.jucap.ap.gov.br/Portal/pages/imagemProcesso/viaUnica.jsf>) e informar o número de protocolo e chave de segurança.

Capa de Processo

Assinante(s)		
CPF	Nome	Data Assinatura
870.067.662-49	ENOQUE COSTA PACHECO	22/03/2022
Assinado utilizando o(s) seguinte(s) selo(s) do gov.br		
Selo Ouro - Certificado Digital		
013.003.742-76	ENEIAS CRUZ DO ESPIRITO SANTO	17/03/2022
Assinado utilizando o(s) seguinte(s) selo(s) do gov.br		
Selo Ouro - Certificado Digital		

Documento Principal

Assinante(s)		
CPF	Nome	Data Assinatura
870.067.662-49	ENOQUE COSTA PACHECO	22/03/2022
Assinado utilizando o(s) seguinte(s) selo(s) do gov.br		
Selo Ouro - Certificado Digital		
013.003.742-76	ENEIAS CRUZ DO ESPIRITO SANTO	17/03/2022
Assinado utilizando o(s) seguinte(s) selo(s) do gov.br		
Selo Ouro - Certificado Digital		

Data de início dos efeitos do registro (art. 36, Lei 8.934/1994): 14/03/2022



Documento assinado eletronicamente por Alander Lopes de Oliveira, Servidor(a) Público(a), em 23/03/2022, às 12:57.



A autenticidade desse documento pode ser conferida no [portal de serviços da jucap](https://portalservicos.jucap.ap.gov.br) informando o número do protocolo 22/005.261-1.



Junta Comercial do Estado do Amapá

Certifico registro sob o nº 20210020611 em 23/03/2022 da Empresa E. C. PACHECO CRUZ LTDA, CNPJ 27135900000100 e protocolo 220052611 - 22/03/2022. Autenticação: 6A1FBC5BE3713C0B86EA728C1AF052F0995277. ROBERTO EDUACI DOS SANTOS QUEIROZ - Secretário-Geral. Para validar este documento, acesse <http://juocap.ap.gov.br> e informe nº do protocolo 22/005.261-1 e o código de segurança NIAy Esta cópia foi autenticada digitalmente e assinada em 23/03/2022 por ROBERTO EDUACI DOS SANTOS QUEIROZ - Secretário-Geral.



JUNTA COMERCIAL DO ESTADO DO AMAPÁ
Registro Digital

O ato foi assinado digitalmente por :

Identificação do(s) Assinante(s)	
CPF	Nome
762.177.872-53	ROBERTO EDUACI DOS SANTOS QUEIROZ

JUNTA COMERCIAL DO AMAPÁ

Macapá, quarta-feira, 23 de março de 2022



Junta Comercial do Estado do Amapá

Certifico registro sob o nº 20210020611 em 23/03/2022 da Empresa E. C. PACHECO CRUZ LTDA, CNPJ 27135900000100 e protocolo 220052611 - 22/03/2022. Autenticação: 6A1FBC5BE3713C0B86EA728C1AF052F0995277. ROBERTO EDUACI DOS SANTOS QUEIROZ - Secretário-Geral. Para validar este documento, acesse <http://jucep.ap.gov.br> e informe nº do protocolo 22/005.261-1 e o código de segurança NIAy Este cópia foi autenticada digitalmente e assinada em 23/03/2022 por ROBERTO EDUACI DOS SANTOS QUEIROZ – Secretário-Geral.



VÁLIDA EM TODO O TERRITÓRIO NACIONAL 1540594404

NOME: ENOQUE COSTA PACHECO
 DOC. IDENTIDADE/ONG EMISSORA/UF: 123857 PTC AP
 CPF: 870.067.662-49 DATA NASCIMENTO: 12/05/1986
 CATEGORIA: ANDRE PACHECO DO ESPIRITO S ANTO
 HABILITAÇÃO: MARIA DA CONCEICAO COSTA DA CRUZ
 PERMISSÃO: [] ACC: [] CAT. MAJ.: AD
 Nº REGISTRO: 03630005286 VALIDADE: 05/10/2022 1ª HABILITAÇÃO: 06/07/2005

OBSERVAÇÕES

Assinatura do Portador: *Enoque Costa Pacheco*
 LOCAL: MACAPA, AP DATA EMISSÃO: 16/10/2017

ASSINADO DIGITALMENTE DEPARTAMENTO ESTADUAL DE TRÂNSITO 24666630969 AP605028528



QR-CODE



Documento assinado com certificado digital em conformidade com a Medida Provisória nº 2200-2/2001. Sua validade poderá ser confirmada por meio do programa Assinador Serpro.

As orientações para instalar o Assinador Serpro e realizar a validação do documento digital estão disponíveis em:
 < <http://www.serpro.gov.br/assinador-digital> >, opção Validar Assinatura.

SERPRO / DENATRAN

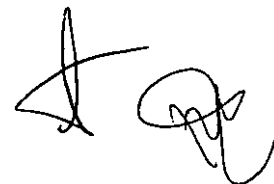

10/10/2010 10:10:10 AM

10/10/2010 10:10:10 AM

10/10/2010 10:10:10 AM



MINISTÉRIO DA EDUCAÇÃO
UNIVERSIDADE FEDERAL DO AMAPÁ
ASSESSORIA ESPECIAL DE ENGENHARIA E ARQUITETURA

Referência: **PROCESSO:** 23125.020843/2022-69 **Assunto:** TOMADA DE PREÇOS Nº 03/2022 – CONCLUSÃO DA CONSTRUÇÃO DE UM BLOCO DE SALAS DE AULA, NO CAMPUS UNIVERSITÁRIO MAZAGÃO, MUNICÍPIO DE MAZAGÃO - AP.
ASSUNTO: ANÁLISE DA HABILITAÇÃO.

COMISSÃO ESPECIAL DE LICITAÇÃO
REF. TOMADA DE PREÇOS Nº 03/2022

Após a apresentação dos documentos de Habilitação, tendo como objetivo a contratação de empresa para a **CONCLUSÃO DA CONSTRUÇÃO DE UM BLOCO DE SALAS DE AULA, NO CAMPUS UNIVERSITÁRIO MAZAGÃO, MUNICÍPIO DE MAZAGÃO - AP.** temos:

I – DA CONSIDERAÇÕES DA EMPRESA LICITANTE

Apresentamos abaixo as considerações das empresas, conforme descrito na ATA de Abertura, relativos à **PARTE DOCUMENTAL**, sendo:

QUANTO AOS QUESTIONAMENTOS DA EMPRESA:

1 TEC CBRAS Serviços Técnicos Ltda;

1.1 Solicita inabilitação das empresas S F CONSTRUÇÕES e E C CONSTRUÇÕES por apresentar as declarações com datas anterior a data de abertura.

Resposta: Após análise do questionamento da empresa o excesso de formalismo é presente naquelas desclassificações ou inabilitações por erros mínimos que não afetam o julgamento ou obscuridades que podem ser sanadas sem infringir o tratamento igualitário entre as licitantes. Vale lembrar que a Administração Pública tem o poder/dever de provocar a diligência para sanar quaisquer obscuridades que sobrevenham aquela licitação observando sempre a possibilidade de saneamento de pequenos defeitos que não comprometem o julgamento igualitário da licitação. O licitante cadastrado, ou não, no SICAF, deve inserir no envelope nº 01, dos documentos de habilitação e das condições de participação, as declarações complementares que consistem nos





MINISTÉRIO DA EDUCAÇÃO
UNIVERSIDADE FEDERAL DO AMAPÁ
ASSESSORIA ESPECIAL DE ENGENHARIA E ARQUITETURA

seguintes documentos conforme os item 7.1.1, 7.1.2 e 7.1.3 do edital. Portanto a Comissão decidiu manter pela **HABILITAÇÃO** das **Empresa S F CONSTRUÇÕES e E C CONSTRUÇÕES**, considerando que o edital é o instrumento convocatório que dita as normas e condições de habilitação e participação nas licitações.

É nosso entendimento, salvo o melhor juízo.

Macapá-AP, 06 de dezembro de 2022.

Rilson Garcia Paz.

Presidente da TP nº 002/2022- Portaria nº 1932/2022

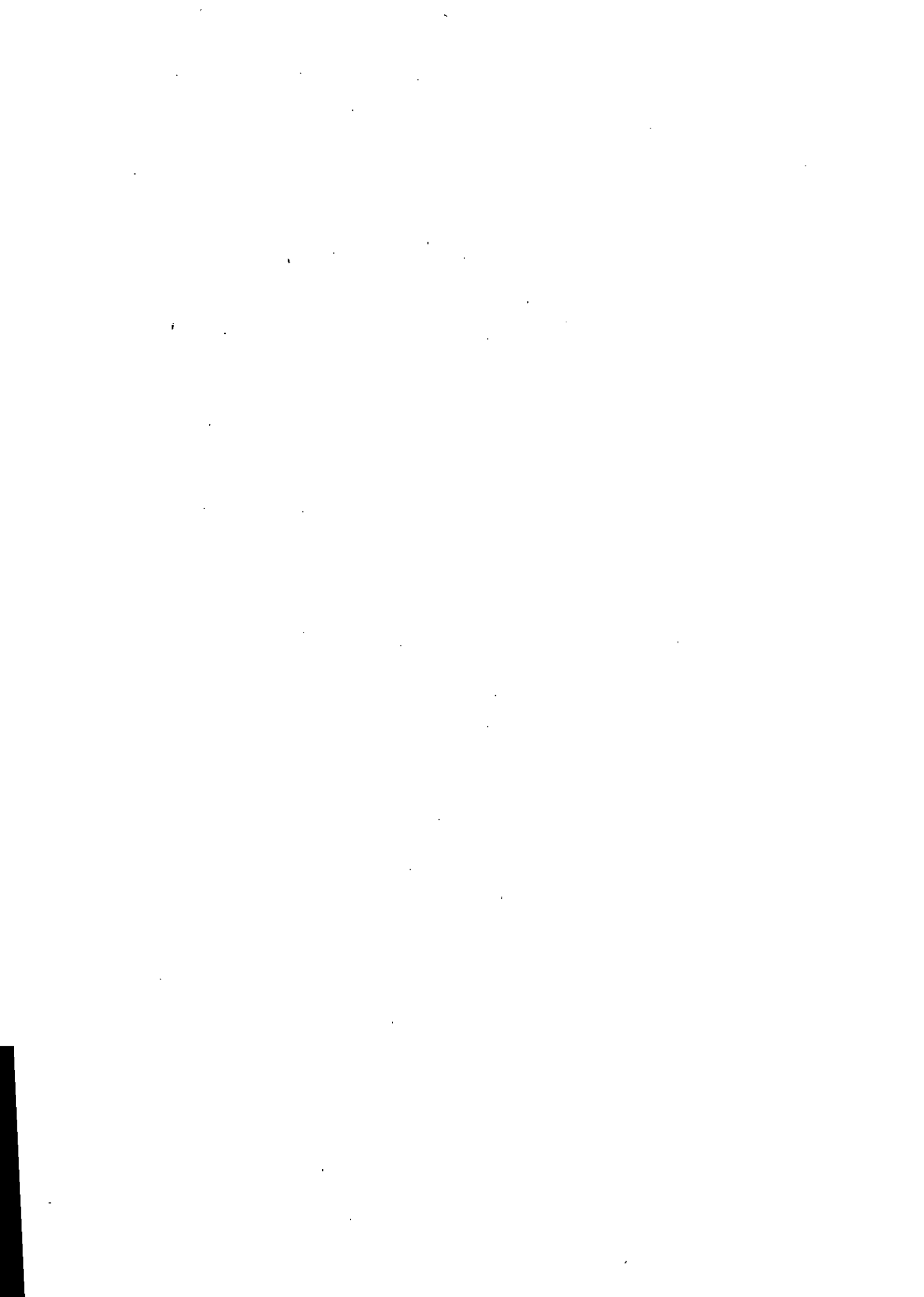



MINISTÉRIO DA EDUCAÇÃO
UNIVERSIDADE FEDERAL DO AMAPÁ
ASSESSORIA ESPECIAL DE ENGENHARIA E ARQUITETURA

Referência: **PROCESSO:** 23125.020843/2022-69 **Assunto:** TOMADA DE PREÇOS Nº 03/2022 – CONCLUSÃO DA CONSTRUÇÃO DE UM BLOCO DE SALAS DE AULA, NO CAMPUS UNIVERSITÁRIO MAZAGÃO, MUNICÍPIO DE MAZAGÃO - AP.
ASSUNTO: ANÁLISE DA HABILITAÇÃO.

COMISSÃO ESPECIAL DE LICITAÇÃO
REF. TOMADA DE PREÇOS Nº 03/2022

Após a apresentação dos documentos de Habilitação, tendo como objetivo a contratação de empresa para a **CONCLUSÃO DA CONSTRUÇÃO DE UM BLOCO DE SALAS DE AULA, NO CAMPUS UNIVERSITÁRIO MAZAGÃO, MUNICÍPIO DE MAZAGÃO - AP.** temos:

I – DA CONSIDERAÇÕES DA EMPRESA LICITANTE

Apresentamos abaixo as considerações das empresas, conforme descrito na ATA de Abertura, relativos à **PARTE DOCUMENTAL**, sendo:

QUANTO AOS QUESTIONAMENTOS DA EMPRESA:

1 TEC CBRAS Serviços Técnicos Ltda;

1.1 Solicita inabilitação das empresas S F CONSTRUÇÕES e E C CONSTRUÇÕES por apresentar as declarações com datas anterior a data de abertura.

Resposta: Após análise do questionamento da empresa o excesso de formalismo é presente naquelas desclassificações ou inabilitações por erros mínimos que não afetam o julgamento ou, obscuridades que podem ser sanadas sem infringir o tratamento igualitário entre as licitantes. Vale lembrar que a Administração Pública tem o poder/dever de provocar a diligência para sanar quaisquer obscuridades que sobrevenham aquela licitação observando sempre a possibilidade de saneamento de pequenos defeitos que não comprometem o julgamento igualitário da licitação. O licitante cadastrado, ou não, no SICAF, deve inserir no envelope nº 01, dos documentos de habilitação e das condições de participação, as declarações complementares que consistem nos





MINISTÉRIO DA EDUCAÇÃO
UNIVERSIDADE FEDERAL DO AMAPÁ
ASSESSORIA ESPECIAL DE ENGENHARIA E ARQUITETURA

seguintes documentos conforme os itens 7.1.1, 7.1.2 e 7.1.3 do edital. Portanto a Comissão decidiu manter pela **HABILITAÇÃO** das **Empresa S F CONSTRUÇÕES e E C CONSTRUÇÕES**, considerando que o edital é o instrumento convocatório que dita as normas e condições de habilitação e participação nas licitações.

É nosso entendimento, salvo o melhor juízo.

Macapá-AP, 06 de dezembro de 2022.

Rilson Garcia Paz.

Presidente da TP nº 002/2022- Portaria nº 1932/2022

