



GOVERNO DO ESTADO DO PARÁ
SECRETARIA DE ESTADO DE EDUCAÇÃO

CURSO SUPLETIVO

ESCOLA ESTADUAL DE 1º GRAU "EZERIEL KÓFICO DE MATOS"
ESTABELECIMENTO DE ENSINO

Certificado de Conclusão - 1.º Grau

Nos termos de Lei 5692/71 e da Resolução 101/74 do Conselho Estadual de Educação do Pará, certificamos que JOSÉ COSME DOS ANJOS DE FARIAS

***** filho de JOSÉ JÚLIO GOMES DE FARIAS *****

***** e de RAIFUNDA DOS ANJOS DE FARIAS *****

natural de ORIZIMINÁ - PARÁ ***** nascido(a) em 27 de SETEMBRO:

**** de 19 69 concluiu, em 1 9 8 6, o ensino em nível de 1.º grau, por ter sido aprovado em Curso de Suplência de Educação Geral, com direito a prosseguir estudos em caráter regular.

RAIMUNDA M. M. da Costa
SECRETARIA DE EDUCAÇÃO DO PARÁ

SANTARÉM, 14 de ABRIL de 1987
Suzângela de Jesus Guimarães Reis
DIRETOR ADJUNTO DE ESCOLAS

DRH / UNIFAP
CONFERE COM O ORIGINAL
EM 08 104 1203

DRH / UNIFAP
CONFERE COM O ORIGINAL.
EM, 03 / 04 / 2013
[Handwritten mark]

Conferido e registrado na Escola sob o

nº 67 Livro de Registro Nº 02

Em, 19 / 06 / 1989

[Handwritten signature]
Funcionário (a)

Visto:

[Handwritten signature]
Diretor

GOVERNO DO ESTADO DO PARÁ
SECRETARIA DE ESTADO DE EDUCAÇÃO
ENSINO DE 1º GRAU - 1ª a 8ª Série
HISTÓRICO ESCOLAR

Av. São Sebastião, 110-810
 Santarém - Pará

Escola Estadual de 1º Grau "Ezeriel Mônico de Matos"

NOME DO ESTABELECIMENTO

Resolução nº 114 de 28 de março de 1984 - C.E.B.

ATO DE AUTORIZAÇÃO

José Gomes dos Anjos de Farias

NOME DO ALUNO

Oriximina

CIDADE

27-09-1969

DATA DO NASCIMENTO

José Júlio Gomes de Farias

NOME DO PAI

Pará

ESTADO

Raimunda dos Anjos de Farias

NOME DA MÃE

1º GRAU	Comunic. e Expres					Ciências		Estudos Sociais					
	Com. e Exp.	Ling. Port.	Francês	Inglês	Ciências	Matemática	Integ. Social	História	Geog.	Educ. Moral	Cívica	QSPA	
1ª Série	60	*	*	*	75	65	75	*	*	*	*	*	
% de freq.	*	*	*	*	*	*	*	*	*	*	*	*	

Escola "Particular Casa da Criança"

Estabelecimento

2ª Série	90	*	*	*	65	76	81	*	*	*	*
% de freq.	*	*	*	*	*	*	*	*	*	*	*

Escola "Municipal Wluminense"

Estabelecimento

3ª Série	65	*	*	*	66	59	66	*	*	*	*
% de freq.	*	*	*	*	*	*	*	*	*	*	*

Escola Particular Casa da Criança"

Estabelecimento

4ª Série	77	*	*	*	77	60	86	*	*	*	*
% de freq.	*	*	*	*	*	*	*	*	*	*	*

Escola Estadual de 1º Grau "Professora Assunção"

Estabelecimento

5ª Série	*	70	75	*	80	55	*	80	85	80	*
% de freq.	*	*	*	*	*	*	*	*	*	*	*

Escola Estadual de 1º Grau "Santa Maria Goretti"

Estabelecimento

6ª Série	*	75	95	*	85	75	*	85	80	85	*
% de freq.	*	*	*	*	*	*	*	*	*	*	*

Escola Estadual de 1º Grau "Santa Maria Goretti"

Estabelecimento

7ª Série	*	71	*	*	71	68	*	68	80	*	56
% de freq.	*	*	*	*	*	*	*	*	*	*	*

Escol. Est. de 1º Grau "Ezeriel Mônico de Matos"

Estabelecimento

8ª Série	*	*	*	*	*	*	*	*	*	*	*
% de freq.	*	*	*	*	*	*	*	*	*	*	*

* * * * *

OBSERVAÇÕES: Estabelecimento O aluno cursou a 1ª e 3ª séries nos anos 1979 e 1982 na Escola Particular Casa da Criança, cursou a 2ª série em 1981

Educação Artística	Educação Física	Sondagem de Aptidões e Iniciação ao Trabalho			
		Art. Ind.	Téc. Agríc.	Téc. Com.	Educ. p/ o Lar

Oriximina-Pa 1979
Local Ano

Oriximina-Pa 1981
Local Ano

Oriximina-Pa 1982
Local Ano

Oriximina-Pa 1983
Local Ano

83%	83%	*	*	*	*
-----	-----	---	---	---	---

Oriximina-Pa 1984
Local Ano

96%	100%	*	89%	95%	*
-----	------	---	-----	-----	---

Oriximina-Pa 1985
Local Ano

*	80%	*	*	*	*
---	-----	---	---	---	---

Santarém-Pa 1986
Local Ano

*	*	*	*	*	*
---	---	---	---	---	---

* * * * *
Local Ano

DRH / UNIFAP
CONFERE COM O ORIGINAL
 EM 08 / 04 / 2013

Raimunda Miranda da Cruz
 Secretária Reg. ou Aut. nº 201/86

Inês de Jesus Guimarães Lima
 Diretor Reg. ou Aut. nº 050/86

na Escola Municipal Fluminense. cursou a 4ª série em 1983 na Esc. Est. de 1º Grau Profª. Assunção. cursou a 5ª e 6ª séries nos anos 1984 e 1985 na Esc. Est. de 1º Grau Santa Maria Coratti. Matriculou-se neste Estabelecimento de Ensino de 1ª a 8ª série, para cursar a 4ª Etapa do Curso Supletivo em 1986, sendo aprovado. Regime diurno. Nota mínima de aprovação 5 (cinco) em cada disciplina. É aluno de boa conduta escolar. Santarém, 15 de janeiro de 1987.

FICHA DE EDUCAÇÃO FÍSICA

ANO	SÉRIE	Conc. Anual	Aulas Dadas	Perc. de Freq.	OBSERVAÇÃO
19					
19					
19					
19					
19 84	5ª	B	77	83%	E. E. de 1º G. Santa Maria Coratti
19 85	6ª	E	100	100%	" " " " " "
19 86	4ª Etapa	B	86	80%	E. E. Ezeriel Rônico de Matos
19 *	*	*	*	*	* * *

15 . 01. 1987
Data

Raimunda Micaela da Cruz
Secretária Reg. ou Aut. nº 201/86

Luizinho de Jesus
Diretor Reg. ou Aut. nº 350/86

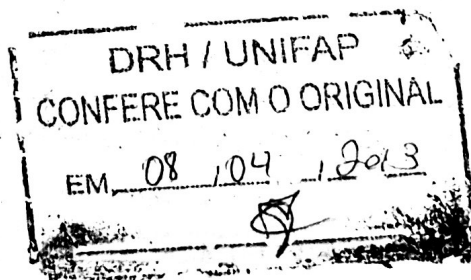



REPÚBLICA FEDERATIVA DO BRASIL
 MINISTÉRIO DA EDUCAÇÃO E CULTURA

COLÉGIO DOM AMANDO

MANTIDO PELA CONGREGAÇÃO DOS IRMÃOS DE SANTA CRUZ

Reconhecido pelo M. E. C. através das portarias Nº 126 de 6-3-44 e Nº 464 de 7-6-62
 SANTARÉM - PARÁ

CERTIFICADO DE CONCLUSÃO DO ENSINO DE 2º GRAU

Certificamos que... JOSÉ COSME DOS ANJOS DE FARIAS
 filho de... JOSÉ JÚLIO GOMES DE FARIAS
 e de... RAIMUNDA DOS ANJOS DE FARIAS
 natural de... ORIXIMINÁ - PARÁ... nascido em... 27... de... SETEMBRO... de 19 69
 tendo em vista os resultados obtidos no ano letivo de... 1990... na... 3ª... série do... 2º... grau
 é considerado habilitado no... SEGUNDO... grau nos termos da Lei 5692 de 11/08/71 e do Regimento
 Interno deste estabelecimento.

Santarém, 23 de novembro de 1990

Rosilda Pedrosa de Sousa
 Secretária
 ROSILDA PEDROSA DE SOUSA
 Secretária - Aut 070/86

Imão José Ricardo Krieger
 Diretor

DRH / UNIFAP
 CONFERE COM O ORIGINAL
 EM 08 / 04 / 2013
[Signature]

COLÉGIO DOM AMANDO

MANTIDO PELA CONGREGAÇÃO DOS IRMÃOS DE SANTA CRUZ

Reconhecido pelo M.E.C. através das portarias n.º 126 de 6-3-44 (1.º Ciclo) e n.º 464 de 7-6-62 (2.º Ciclo)

JOSÉ COSME DOS ANJOS DE FARIAS

(Nome do Aluno)

27 de Setembro de 1969

Data do Nascimento

Oriximiná

Cidade

Pará

Estado

José Júlio Gomes de Farias

Nome do Pai

Raimunda dos Anjos de Farias

Nome da Mãe

Escola Estadual de 1º Grau Ezeriel Mônico de Matos

Estabelecimento que expediu o Certificado de conclusão do ginásio ou 1º Grau

(SUPLETIVO)

Santarém

Cidade

Pará

Estado

HISTÓRICO ESCOLAR - 2.º GRAU

	Portugues	Inglês	Matemática	Ciências Físicas	Técnicas Comerciais	Biologia	História	Geogr.	Desenho	Administração	Moral Cívica	Estudos Sociais	Educação Física	Artes Indúst.	OSP	Datil.	Contabilidade	Legislação	Tec. de Redação	
1.ª Série	C	B	B	C	B	*	B	B	C	*	B	*	*	*	*	*	*	*	*	*
CARGA HORÁRIA	120	60	120	90	60	*	60	60	30	*	60	*	*	*	*	*	*	*	*	*

COLÉGIO DOM AMANDO

Nome do Estabelecimento

SANTARÉM - PARÁ

Cidade

1987

Ano

2.ª Série	C	C	D	C	*	*	*	*	*	C	B	*	*	*	*	A	B	A	*
CARGA HORÁRIA	96	64	64	64	*	*	*	*	*	96	64	*	*	*	*	64	96	96	*

COLÉGIO DOM AMANDO

Nome do Estabelecimento

SANTARÉM - PARÁ

Cidade

1989

Ano

3.ª Série	D	*	C	C	*	*	B	C	*	B	B	*	*	*	B	*	C	A	D
CARGA HORÁRIA	68	*	68	34	*	*	102	34	*	102	68	*	*	*	34	*	68	68	68

COLÉGIO DOM AMANDO

Nome do Estabelecimento

SANTARÉM - PARÁ

Cidade

1990

Ano

- A-Excelente 100 a 92
- B-Muito bom 91 a 80
- C-Bom 79 a 65
- R ou D-Regular 64 a 50
- E-Insuficiente 49 a 35
- F-Sem condições 34 a Zero

Observações: Concluiu os estudos de 2º Grau-Administração em 1990 neste Colégio. Foi dispensado de Ed.Fís. conforme a Lei Nº 6.503/77-C.F.E. O conceito mínimo para aprovação é "D" em cada disciplina. É de boa conduta escolar.

Santarém, 22 de Fevereiro de 1991

Ronilda Pedron de Souza
Secretária

Secretaria - Aut. 070/191

Ricardo Kusner
Diretor

DRH / UNIFAP
CONFERE COM O ORIGINAL
EM 08/04/2013



REPÚBLICA FEDERATIVA DO BRASIL
UNIVERSIDADE ESTADUAL DO PIAUÍ

CREDECENCIADA PELO DECRETO ESTADUAL Nº 9.814 DE 08 DE JANEIRO DE 1998

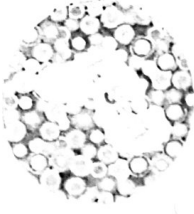

O REITOR DA UNIVERSIDADE ESTADUAL DO PIAUÍ, no uso de suas atribuições e tendo em vista a conclusão do Curso de ADMINISTRAÇÃO em 11 de janeiro de 2002,

confere o título de BACHAREL EM ADMINISTRAÇÃO a

JOSÉ COSME DOS ANJOS DE FARIAS

nascido(a) a 27 de setembro de 1969 nacionalidade Brasileira
 naturalidade ORIXIMINÁ - PA cédula de identidade 2253614 SSP PA

e outorga-lhe o presente Diploma a fim de que possa gozar de todos os direitos e prerrogativas legais.

Teresina, 28 de maio de 2003

DRH / UNIFAP
 CONFERE COM O ORIGINAL
 EM 08 04 2003

CARTORIO
 Orelha Santos

Maria Célia Leal e Silva
 PRÓ-REITOR DE ENSINO DE GRADUAÇÃO

José Cosme dos Anjos de Farias
 REITOR

DIPLOMADO(A)

UNIVERSIDADE ESTADUAL DO PAULISTA
DIVISÃO DE CONTROLE ACADÊMICO E DIPLOMAÇÃO

DIPLOMA REGISTRADO NA FORMA DO PARÁGRAFO 1º DO ARTIGO 48 DA LEI 9.394, DE 20 DE DEZEMBRO DE 1996, E DECRETO ESTADUAL Nº 9.844 DE 08 DE JANEIRO DE 1998.

REGISTRO Nº 462 LIVRO Nº 8
FOLHA Nº 231 REGISTRO ACADÊMICO 1158780
DATA DE REGISTRO 29/5/2003

Maria Rosário de Fatima Ferreira Batista
ENCARREGADO(A) DOS REGISTROS
Maria Rosário de Fatima Ferreira Batista

MARILENE MARIA DE OLIVEIRA MENESES SANSÃO
CHEFE DA DIVISÃO DE CONTROLE ACADÊMICO E DIPLOMAÇÃO
MARIA ROSARIO DE FATIMA FERREIRA BATISTA
DIRETORA DO DEPARTAMENTO DE ASSUNTOS ACADÊMICOS

RECONHECIMENTO DO CURSO

CURSO DE ADMINISTRAÇÃO, RECONHECIDO PELA PORTARIA Nº 451/91 E PUBLICADO NO DIÁRIO OFICIAL DA UNIÃO DE 19 DE MARÇO DE 1991.

DECRETOS SANCIONADOS

30. TABELONATO DE NOTAS 02007
Nº 11331/1995 Barata, 359 - S. Paulo
10/01/091-2471565-DEP: 65040-170-BELÉM/PA

RECONHECER e dou fé por SEMELHANÇA, em
título(s) de:
014/245-JOSÉ JOSÉ DOS ANJOS DE FARIAS

em testemunho de verdade,
em 28 de novembro de 2003

Jose Jose dos Anjos de Farias
Presidente do Conselho de Segurança

HISTÓRICO ESCOLAR

Aluno(a): 1158780 JOSE COSME DOS ANJOS DE FARIAS
 Identidade: 2253614-SSP/PA
 Ingresso: TRANSFERENCIA/19982 - GRADUADO

Curso: 415-1 ADMINISTRAÇÃO
 RECONHECIMENTO POR TARIÁRIA 451/91 de 19/01/991
 Campus: TERESINA

Cód. Disc.	Nome	Alc.	Nota	Des.	C/E	Cód. Disc.	Nome	Alc.	Nota	Des.	C/E
Período:19982											
101	INTRODUÇÃO A FILOSOFIA	1		CC	60	123	PSICOLOGIA APLICADA A ADMINISTRAÇÃO	3		CC	60
411	COMUNICAÇÃO EMPRESARIAL	1		CC	60	815	TEORIAS GERAL DA ADMINISTRAÇÃO I	1		CC	60
617	FUNDAMENTOS DE DIREITO CONSTITUCIONAL	2		CC	60	828	ELEMENTOS DE ECONOMIA	2	8,0	AP	60
627	TEORIAS GERAL DA ADMINISTRAÇÃO II	2		CC	60	828	CONTABILIDADE GERAL I	3		CC	60
629	TEORIAS GERAL DA ADMINISTRAÇÃO III	3		CC	60	633	MATEMÁTICA APLICADA A ADMINISTRAÇÃO	2	7,8	AP	60
780	PRÁTICA DESPORTIVA I			CC	30	781	PRÁTICA DESPORTIVA II			CC	30
Período:19991											
105	SOCIOLOGIA APLICADA A ADMINISTRAÇÃO	4	8,5	AP	60	613	ORGANIZAÇÃO E METODOS I	4	8,0	AP	60
621	TEORIA ECONOMICA	4	8,4	AP	60	631	CONTABILIDADE GERAL II	4	7,3	AP	60
Período:19992											
331	MATEMÁTICA COMERCIAL E FINANCEIRA	5	8,0	AP	60	614	ORGANIZAÇÃO E METODOS II	5	9,5	AP	60
616	TEORIA E PRÁTICA DE PESQUISA	5	9,3	AP	60	643	DIREITO ADMINISTRATIVO I	5	6,0	AP	60
663	CONTABILIDADE DE CUSTOS	5	9,0	AP	60						
Período:19993											
618	INTRODUÇÃO A CIÊNCIAS DA COMPUTAÇÃO	2	9,0	AP	60						
Período:20001											
603	ADMINISTRAÇÃO DE RECURSOS HUMANOS I	6	9,6	AP	60	604	ADMINISTRAÇÃO DE MATERIAS I	6	9,8	AP	60
611	ADMINIST FINANCEIRA E ORCAMENTARIA I	6	7,0	AP	60	634	MARKETING I	6	8,3	AP	60
635	DIREITO TRIBUTARIO	6	10,0	AP	60						
Período:20002											
605	ADMINISTRAÇÃO DE RECURSOS HUMANOS II	7	8,8	AP	60	622	ECONOMIA BRASILEIRA	7	8,0	AP	90
636	ADMINISTRAÇÃO DE MATERIAS II	7	8,0	AP	60	637	ADMINISTRAÇÃO FINANC E ORCAMENTARIA II	7	6,5	AP	60
639	MARKETING II	7	7,0	AP	60						
Período:20011											
671	ADMINIST DE SISTEMAS DE INFORMACAO I	8	10,0	AP	60	672	DINAMICA DAS RELACOES INTERPESSOAIS	8	8,0	AP	60
673	ADMINISTRAÇÃO DA PRODUÇÃO I	8	9,5	AP	60	674	LEGISLAÇÃO SOCIAL	8	7,0	AP	60
675	MERCADO DE CAPITAIS	8	8,1	AP	60						
Período:20012											
102	INTRODUÇÃO A METODOLOGIA CIENTIFICA	1	9,2	AP	60	630	FUNDAMENTOS DO DIREITO CIVIL	3	9,4	AP	60
676	ADMINISTRAÇÃO D SISTEMA DE INFORMAÇÃO II	9	7,4	AP	60	677	ADMINISTRAÇÃO DO SETOR PUBLICO	9	8,8	AP	60
678	ADMINISTRAÇÃO DE PRODUÇÃO II	9	8,3	AP	60	679	DIREITO EMPRESARIAL	9	9,0	AP	60
680	ELABORAÇÃO E AVALIAÇÃO DE PROJETO	9	9,7	AP	60	681	ESTAGIO SUPERVISIONADO	9	9,0	AP	300

CURSO CONCLUÍDO

Carga Horária Exigida: 3.000 Carga Horária Cumprida: 2.910 Coeficiente de Rendimento Escolar: 8,39

SISTEMA DE AVALIAÇÃO:
 Considerar-se-á aprovado na disciplina o aluno que obtiver frequência igual ou superior a 75% e aproveitamento igual ou superior a 6 (seis) na média aritmética das avaliações mensais. As notas serão expressas na escala numérica de 0 (zero) a 10 (dez), computada a primeira casa decimal.

LEGENDA:
 AP-Aprovado; RN-Reprovado por Notas; RF-Reprovado por Faltas;
 TC-Trancamento; CC-Credito Concedido; SC-Sem Cursar;
 AC-Atividade Cursada; ANC-Atividade Não Cursada;

COMPANHIA NACIONAL
 DE CREDITO 12001
 Maria de Fátima Nunes Dias

Luiz Carlos
 Marlene M. de C. Mendes Sampaio
 Chefe de Divisão de Controle Acadêmico e Diplomação
 Período 2001.2

DRH / UNIFAP
 CONFERE COM O ORIGINAL
 EM 08/04/2013



GOVERNO DO ESTADO DO PIAUÍ
UNIVERSIDADE ESTADUAL DO PIAUÍ
PRÓ-REITORIA DE ENSINO DE GRADUAÇÃO
DEPARTAMENTO DE ASSUNTOS ACADÊMICOS

UNIVERSIDADE ESTADUAL DO PIAUÍ

Curso de Bacharelado em Administração

Reconhecido pela Portaria nº 451/91

Publicado no Diário Oficial da União

De 19 de Março de 1991

CERTIDÃO

CERTIFICAMOS, atendendo a requerimento do(a) Sr(a) **JOSÉ COSME DOS ANJOS FARIAS**, nascido(a) em **27 DE SETEMBRO DE 1969**, natural de **BELÉM - PARÁ**, que revendo os assentamentos existentes nos arquivos da Pró-Reitoria de Ensino de Graduação da Universidade Estadual do Piauí, constatamos, ter o(a) requerente Concluído o Curso de **ADMINISTRAÇÃO**, tendo colado grau no dia **11 DE JANEIRO DE 2002**. E para constar, eu **MARILENE MARIA DE OLIVEIRA MENESES SANSÃO**, chefe da Divisão de Controle Acadêmico e Diplomação, lavrei a presente Certidão que vai por mim assinada, visada por **ALDENIR RIBEIRO DA CRUZ**, Diretora do Departamento de Assuntos Acadêmicos. Aos **DEZOITO** dias do mês de **MARÇO** de **DOIS MIL E TRÊS**.

Marilene Maria de Oliveira Menezes Sansão

Chefe da Divisão de Controle Acadêmico e Diplomação

DRH / UNIFAP

CONFERE COM O ORIGINAL

EM 08/04/2013

Aldemir Ribeiro da Cruz

Diretora do Departamento de Assuntos Acadêmicos

FACULDADE DE TEOLOGIA E CIÊNCIAS HUMANAS

Centro de Pesquisa, Pós-Graduação e Extensão
Professor Paulo Roberto Moraes de Mendonça



FATECH
Faculdade de Teologia e Ciências Humanas

2º OFÍCIO DE NOTAS E ANEXOS
Dr. Maria Cristina da Silva
Tabela de Notas
2015

Certificado



Em 15 de 09 de 2015
José Cosme dos Anjos de Farias

O Diretor Geral da Faculdade de Teologia e Ciências Humanas - FATECH no uso de suas atribuições e tendo em vista a conclusão com aproveitamento do Curso de Pós-Graduação *Lato Sensu*, com 420 horas confere o certificado de Especialização em **Ensino e Docência no Ensino Superior** a

José Cosme dos Anjos de Farias

Com Carteira de identidade nº 619177-DPTC/AP Brasileiro, natural de Oriximiná - Estado do Pará, nascido em 27 de setembro de 1969, filho de José Júlio Gomes de Farias e Raimunda dos Anjos de Farias e outorga-lhe o presente Certificado a fim de que possa gozar de todos os direitos e prerrogativas legais.

Macapá-AP, 04 de setembro de 2015

Joezer Rezem dos Chagas
Diretor Geral

José Cosme dos Anjos de Farias
Certificado (a)

Edna Maria Biz Pasini dos Chagas
Diretora Acadêmica

FACULDADE DE TEOLOGIA E CIÊNCIAS HUMANAS - FATECH
 Av. Profª Cora de Carvalho, 1628 - Centro - Macapá - AP - CEP: 68901-335
 Telefones: (96) 3223 9238 / 3223 9239
HISTÓRICO ESCOLAR



Nome: José Cosme dos Anjos de Farias / Raimunda dos Anjos de Farias
 Matrícula: 000-1798

Filiação: José Júlio Gomes de Farias
 Data de Nascimento: 27/09/1969
 Naturalidade: Orlândia/PA
 Orgão de Expedição: DPTC/AP
 Conclusão: 11/01/2002
 Local: Teresina/PI

Curso: Gestão - Habilitação: Pós-Graduação em Gestão e Docência no Ensino Superior
 Curso ou Equivalente: Bacharel em Administração
 Estabelecimento: Universidade Estadual do Piauí

DISCIPLINA	PROFESSOR	TÍTULO	CONCITO	HORAS	CREDITO
Metodologia de Trabalho Científico	Walber da Silva Rodrigues	Especialista	A	30h	2
Políticas Educacionais e Legislação do Ensino Superior	Benedito Queiroz de Alcântara	Mestre	A	30h	2
Gestão de Ensino: Pesquisa e Extensão	Walber da Silva Rodrigues	Especialista	A	60h	4
Contribuição do Conhecimento e da Aprendizagem	Gleudson José Monteiro Salhéb	Mestre	A	30h	2
Avaliação Institucional e da Aprendizagem	Jorge Maurício da Silva Brito	Especialista	A	30h	2
PPF e sua Relação com o Currículo do Ensino Superior	Claudio Roberto de Melo Martins	Especialista	A	30h	2
Inclusão e Diversidade Cultural	Sônia Fernandes Brito	Mestre	A	30h	2
Didática I	Paulo Roberto Moraes de Mendonça	Mestre	A	30h	2
Didática do Ensino Superior	Gleudson José Monteiro Salhéb	Mestre	A	30h	2
Planejamento no Ensino Superior	Ozeas da Silva Nunes	Mestre	A	30h	2
Indicadores de Qualidade e Tecnologias Aplicadas a Educação	Joever Rezende das Chagas	Doutor	A	30h	2
Orientação do Trabalho de Conclusão de Curso	Jorge Maurício da Silva Brito	Especialista	A	60h	4
TCC: O Mercado de Trabalho e a Terceira Idade					
Início: 16/03/2015 e Conclusão: 16/05/2015	Expedição do Certificado: 04/09/2015	Total Carga Horária		420h/A	

O aproveitamento acadêmico foi avaliado através das atividades propostas em cada disciplina que inclui trabalhos escritos, exposições e participação em debates. Essa forma de avaliação segue o seguinte critério:

A = EXCELENTE
B = BOM
C = REGULAR
D = INSATISFATORIO

Aprovação: Aprovados os acadêmicos com os conceitos A, B e C. E que obteve média em cada um dos módulos.

Márcio Sanches de Macedo
 Secretário Acadêmico

Jorge Maurício da Silva Brito
 Coordenador do CPPEX

FATECH - FACULDADE DE TEOLOGIA E CIÊNCIAS HUMANAS
 Certificado registrado sob nº 02/2015 - Livro 01, p. 32
 Em 04/09/15, Processo nº 910/1
 Registro: 04/09/2015
 Vence: _____
 Secretário Acadêmico Responsável pelo registro

FACULDADE DE TEOLOGIA E CIÊNCIAS HUMANAS
 CNPJ: 04.191.375/0002-18
 Mantenedora:
 Igreja Evangélica Assembleia de Deus de Macapá
 CNPJ: 04.191.375/0001-37
 Credenciada através da Portaria do MEC nº 2.646/02
 com Processo de Recredenciamento nº 201361102
 Curso de Graduação que a Instituição oferece:
 Bacharel em Teologia Reconhecido pela Portaria do MEC nº 478 de 22/11.

O Presente curso cumpriu com todas as disposições nos termos da Resolução CNE/CES nº. 02/2014, de 12/02/2014 a Resolução CNE/CES nº. 01/2007, de 08/06/2007, tendo o Certificado válido em todo o



15 SET 2015