



FUNDAÇÃO UNIVERSIDADE FEDERAL DO AMAPÁ
COMISSÃO PERMANENTE DE LICITAÇÃO
PROCESSO Nº 23125.003303/2021-98

TOMADA DE PREÇOS 02/2021 - CPL/UNIFAP

Torna-se público, para conhecimento dos interessados, que a Fundação Universidade Federal do Amapá, por meio da Comissão Permanente de Licitação, sediada no Campus Marco Zero, Rodovia Juscelino K. de Oliveira, Km 02, s/n, bairro Jardim Marco Zero, Macapá - AP, realizará licitação, na modalidade **TOMADA DE PREÇOS**, do tipo menor preço global, sob a forma de execução indireta, no regime de empreitada por global, nos termos da Lei nº 8.666, de 21 de junho de 1993, da Lei Complementar nº 123, de 14 de dezembro de 2006, da Lei de Diretrizes Orçamentárias vigente, do Decreto nº 8.538, de 06 de outubro de 2015, Decreto nº 7.746, de 05 de junho de 2012, do Decreto n. 7.983, de 08 de abril de 2013, do Decreto 9.507, de 21 de setembro de 2018, das Instruções Normativas SEGES/MP nº 05, de 26 de maio de 2017, Instrução Normativa SLTI/MP nº 1, de 19 de janeiro de 2010, da Instrução Normativa SEGES/MP nº 3, de 26 de abril de 2018, Instrução Normativa SEGES/MP nº 6, de junho de 2018 e, ainda, de acordo com as condições estabelecidas neste Edital.

1. HORÁRIO, DATA E LOCAL PARA A ENTREGA DOS ENVELOPES CONTENDO A DOCUMENTAÇÃO E PROPOSTAS:

1.1. Até às 9:00 horas, do dia 16, mês dezembro, ano 2021, no endereço do Campus Marco Zero, Rodovia Juscelino K. de Oliveira, Km 02, s/n, bairro Jardim Marco Zero, CEP: 68903 - 419, Macapá – AP, para entrega dos Envelopes nº 01, com os documentos de habilitação, e n. 02, com a proposta, além das declarações complementares.

2. HORÁRIO, DATA E LOCAL PARA INÍCIO DA SESSÃO PÚBLICA

2.1. Às 9:00 horas, do dia 16, mês dezembro, ano 2021, na sala da Comissão Permanente de Licitação, prédio da Prefeitura da UNIFAP, localizado no Campus Marco Zero, Rodovia Juscelino K. de Oliveira, Km 02, s/n, bairro Jardim Marco Zero, Macapá – AP terá início a sessão pública, prosseguindo-se com o credenciamento dos participantes e a abertura dos envelopes contendo a documentação de habilitação e a realização de consulta “on line” ao SICAF.

2.2. Os conjuntos de documentos relativos à habilitação e à proposta de preços deverão ser entregues separadamente, em envelopes fechados e lacrados, rubricados no fecho e



FUNDAÇÃO UNIVERSIDADE FEDERAL DO AMAPÁ
COMISSÃO PERMANENTE DE LICITAÇÃO
PROCESSO Nº 23125.003303/2021-98

identificados com o nome do licitante e contendo em suas partes externas e frontais, em caracteres destacados, os seguintes dizeres:

<p>ENVELOPE Nº 1</p> <p>DOCUMENTOS DE HABILITAÇÃO</p> <p>COMISSÃO PERMANENTE DE LICITAÇÃO/UNIFAP</p> <p>TOMADA DE PREÇOS Nº 02/2021</p> <p>(RAZÃO SOCIAL DO PROPONENTE)</p> <p>(CNPJ)</p>
<p>ENVELOPE Nº 2</p> <p>PROPOSTA</p> <p>COMISSÃO PERMANENTE DE LICITAÇÃO/UNIFAP</p> <p>TOMADA DE PREÇOS Nº 02/2021</p> <p>(RAZÃO SOCIAL DO PROPONENTE)</p> <p>(CNPJ)</p>

2.3. Os licitantes interessados em participar do certame não necessitam encaminhar seus representantes legais para entregar os envelopes com a documentação e as propostas, podendo, inclusive, encaminhá-los via Correio ou outro meio similar de entrega, atentando para as datas e horários finais para recebimento dos mesmos, constantes neste Edital. A correspondência deverá ser endereçada com aviso de recebimento para a Comissão de Licitação no endereço indicado no Item 1 deste Edital e conter os dois envelopes acima mencionados, além das declarações complementares, com antecedência mínima de 1 (uma) hora do momento marcado para abertura da sessão pública.



FUNDAÇÃO UNIVERSIDADE FEDERAL DO AMAPÁ
COMISSÃO PERMANENTE DE LICITAÇÃO
PROCESSO Nº 23125.003303/2021-98

3. DO REPRESENTANTE E DO CREDENCIAMENTO

3.1. Os licitantes que desejarem manifestar-se durante as fases do procedimento licitatório deverão estar devidamente representados por:

3.1.1. **Titular da empresa licitante**, devendo apresentar cédula de identidade ou outro documento de identificação oficial, acompanhado de: registro comercial no caso de empresa individual, contrato social ou estatuto em vigor, no caso de sociedades comerciais e, no caso de sociedades por ações, dos documentos de eleição de seus administradores; inscrição do ato constitutivo, no caso de sociedades civis, acompanhada de prova de diretoria em exercício; sendo que em tais documentos devem constar expressos poderes para exercerem direitos e assumir obrigações em decorrência de tal investidura;

3.1.2. **Representante designado pela empresa licitante**, que deverá apresentar instrumento particular de procuração ou documento equivalente, com poderes para se manifestar em nome da empresa licitante em qualquer fase da licitação, acompanhado de documento de identificação oficial e do registro comercial, no caso de empresa individual; contrato social ou estatuto em vigor no caso de sociedades comerciais e no caso de sociedades por ações, acompanhado, neste último, de documentos de eleição de seus administradores; inscrição do ato constitutivo, no caso de sociedades civis, acompanhada de prova de diretoria em exercício;;

3.2. Cada representante legal/credenciado deverá representar apenas uma empresa licitante.

4. OBJETO

4.1. O objeto da presente licitação é a escolha da proposta mais vantajosa para a contratação de empresa especializada para execução da obra de construção de dois espaços de vivência (área da SAÚDE e DEPLA/DCET/DED), no Campus Universitário Marco Zero, município de Macapá - AP, conforme condições, quantidades e exigências estabelecidas neste Edital e seus anexos.

4.2. A licitação será realizada em único item.

4.3. O critério de julgamento adotado será o menor preço do item, observadas as exigências contidas neste Edital e seus Anexos quanto às especificações do objeto.

4.4. O preço máximo admitido para execução do objeto é de **R\$ 1.257.169,72 (um milhão e duzentos e cinquenta e sete mil e cento e sessenta e nove reais e setenta e dois centavos)**,



FUNDAÇÃO UNIVERSIDADE FEDERAL DO AMAPÁ
COMISSÃO PERMANENTE DE LICITAÇÃO
PROCESSO Nº 23125.003303/2021-98

conforme Anexo I.

5. DOS RECURSOS ORÇAMENTÁRIOS

5.1. As despesas para atender a esta licitação estão programadas em dotação orçamentária própria, prevista no orçamento da União para o **exercício de 2021**, na classificação abaixo:

5.1.1. Gestão/Unidade: 154215

5.1.2. Fonte: 8188000000

5.1.3. Programa de Trabalho: 176721

5.1.4. Elemento de Despesa: 449051

5.1.5. PI: 8282

6. DA PARTICIPAÇÃO NA LICITAÇÃO

6.1. Poderão participar desta licitação, os interessados cujo ramo de atividade seja compatível com o objeto desta licitação

6.2. Não poderão participar desta licitação:

6.2.1. Proibidos de participar de licitações e celebrar contratos administrativos, na forma da legislação vigente;

6.2.2. que não atendam às condições destes Edital e seus anexos;

6.2.3. Estrangeiros que não tenham representação legal no Brasil com poderes expressos para receber citação e responder administrativa ou judicialmente;

6.2.4. que se enquadrem nas vedações previstas no artigo 9º da Lei nº 8.666, de 1993;

6.2.5. que estejam sob falência, concurso de credores, concordata ou insolvência, em processo de dissolução ou liquidação;

6.2.6. Entidades empresariais que estejam reunidas em consórcio;

6.2.7. Organizações da Sociedade Civil de Interesse Público - OSCIP, atuando nessa condição (Acórdão nº 746/2014-TCU-Plenário);

6.2.8. Instituições sem fins lucrativos (parágrafo único do art. 12 da Instrução Normativa/SEGES nº 05/2017).



FUNDAÇÃO UNIVERSIDADE FEDERAL DO AMAPÁ
COMISSÃO PERMANENTE DE LICITAÇÃO
PROCESSO Nº 23125.003303/2021-98

6.2.8.1. É admissível a participação de organizações sociais, qualificadas na forma dos arts. 5º a 7º da Lei 9.637/1998, desde que os serviços objeto desta licitação se insiram entre as atividades previstas no contrato de gestão firmado entre o Poder Público e a organização social (Acórdão nº 1.406/2017- TCU-Plenário), mediante apresentação do Contrato de Gestão e dos respectivos atos constitutivos.

6.2.9. Sociedades cooperativas, considerando a vedação contida no art. 10 da Instrução Normativa SEGES/MP nº 5, de 2017.

6.3. Nos termos do art. 5º do Decreto nº 9.507, de 2018, é vedada a contratação de pessoa jurídica na qual haja administrador ou sócio com poder de direção, familiar de:

6.3.1. Para os fins do disposto neste item, considera-se familiar o cônjuge, o companheiro ou o parente em linha reta ou colateral, por consanguinidade ou afinidade, até o terceiro grau (Súmula Vinculante/STF nº 13, art. 5º, inciso V, da Lei nº 12.813, de 16 de maio de 2013 e art. 2º, inciso III, do Decreto n.º 7.203, de 04 de junho de 2010);

a) Detentor de cargo em comissão ou função de confiança que atue na área responsável pela demanda ou contratação; ou

b) de autoridade hierarquicamente superior no âmbito do órgão contratante.

6.4. Nos termos do art. 7º do Decreto nº 7.203, de 2010, é vedada, ainda, a utilização, na execução dos serviços contratados, de empregado da futura Contratada que seja familiar de agente público ocupante de cargo em comissão ou função de confiança neste órgão contratante.

7. DA HABILITAÇÃO

7.1. Como condição prévia ao exame da documentação de habilitação do licitante detentor da proposta classificada em primeiro lugar, o Pregoeiro verificará o eventual descumprimento das condições de participação, especialmente quanto à existência de sanção que impeça a participação no certame ou a futura contratação, mediante a consulta aos seguintes cadastros:

a) SICAF;

b) Cadastro Nacional de Empresas Inidôneas e Suspensas - CEIS, mantido pela Controladoria-Geral da União (www.portaldatransparencia.gov.br/ceis);

c) Cadastro Nacional de Condenações Cíveis por Atos de Improbidade Administrativa, mantido pelo Conselho Nacional de Justiça (www.cnj.jus.br/improbidade_adm/consultar_requerido.php).

d) Lista de Inidôneos e o Cadastro Integrado de Condenações por Ilícitos Administrativos



FUNDAÇÃO UNIVERSIDADE FEDERAL DO AMAPÁ
COMISSÃO PERMANENTE DE LICITAÇÃO
PROCESSO Nº 23125.003303/2021-98

- CADICON, mantidos pelo Tribunal de Contas da União - TCU;

7.1.1. Para a consulta de licitantes pessoa jurídica poderá haver a substituição das consultas das alíneas “b”, “c” e “d” acima pela Consulta Consolidada de Pessoa Jurídica do TCU (<https://certidoesapf.apps.tcu.gov.br/>)

7.1.2. A consulta aos cadastros será realizada em nome da empresa licitante e também de seu sócio majoritário, por força do artigo 12 da Lei nº 8.429, de 1992, que prevê, dentre as sanções impostas ao responsável pela prática de ato de improbidade administrativa, a proibição de contratar com o Poder Público, inclusive por intermédio de pessoa jurídica da qual seja sócio majoritário.

7.1.2.1. Caso conste na Consulta de Situação do Fornecedor a existência de Ocorrências Impeditivas Indiretas, o gestor diligenciará para verificar se houve fraude por parte das empresas apontadas no Relatório de Ocorrências Impeditivas Indiretas.

7.1.2.1.1. A tentativa de burla será verificada por meio dos vínculos societários, linhas de fornecimento similares, dentre outros.

7.1.2.1.2. O licitante será convocado para manifestação previamente à sua desclassificação.

7.1.3. Constatada a existência de sanção, o licitante será declarado inabilitado, por falta de condição de participação.

7.2. Não ocorrendo inabilitação, será consultado o Sistema de Cadastro Unificado de Fornecedores – SICAF, para os licitantes cadastrados, em relação à habilitação jurídica, à regularidade fiscal, à qualificação econômica financeira e habilitação técnica, conforme o disposto nos arts. [10](#), [11](#), [12](#), [13](#), [14](#), [15](#) e 16 da Instrução Normativa SEGES/MP nº 03, de 2018.

7.2.1. O interessado, para efeitos de habilitação prevista na Instrução Normativa SEGES/MP nº 03, de 2018 mediante utilização do sistema, deverá atender às condições exigidas no cadastramento no SICAF até o terceiro dia útil anterior à data prevista para recebimento das propostas;

7.3. Também poderão ser consultados os sítios oficiais emissores de certidões, especialmente quando o licitante esteja com alguma documentação vencida junto ao SICAF.

7.4. As Microempresas e Empresas de Pequeno Porte deverão encaminhar a documentação de habilitação, ainda que haja alguma restrição de regularidade fiscal e trabalhista, nos termos do art. 43, § 1º da LC nº 123, de 2006.



FUNDAÇÃO UNIVERSIDADE FEDERAL DO AMAPÁ
COMISSÃO PERMANENTE DE LICITAÇÃO
PROCESSO Nº 23125.003303/2021-98

7.5. Os licitantes que não estiverem cadastrados no Sistema de Cadastro Unificado de Fornecedores – SICAF, nos termos do art. 6º, Instrução Normativa SEGES/MP nº 3, de 2018, deverão apresentar, até o terceiro dia anterior à data do recebimento das propostas, a documentação relativa à Habilitação Jurídica, à Regularidade Fiscal e Trabalhista, à Qualificação Econômico-Financeira e Habilitação Técnica, nas condições descritas adiante.

7.5.1. Os documentos da habilitação cadastral acima indicados deverão ser acondicionados em envelopes, conforme estabelecido para os documentos de habilitação.

7.6. Habilitação Jurídica:

7.6.1. No caso de empresário individual: inscrição no Registro Público de Empresas Mercantis, a cargo da Junta Comercial da respectiva sede;

7.6.2. No caso de sociedade empresária ou empresa individual de responsabilidade limitada - EIRELI: ato constitutivo, estatuto ou contrato social em vigor, devidamente registrado na Junta Comercial da respectiva sede, acompanhado de documento comprobatório de seus administradores;

7.6.3. Inscrição no Registro Público de Empresas Mercantis onde opera, com averbação no Registro onde tem sede a matriz, no caso de ser o participante sucursal, filial ou agência;

7.6.4. No caso de sociedade simples: inscrição do ato constitutivo no Registro Civil das Pessoas Jurídicas do local de sua sede, acompanhada de prova da indicação dos seus administradores;

7.6.5. Decreto de autorização, em se tratando de sociedade empresária estrangeira em funcionamento no País;

7.6.6. Os documentos acima deverão estar acompanhados de todas as alterações ou da consolidação respectiva;

7.7. Regularidades Fiscal e Trabalhista:

7.7.1. prova de inscrição no Cadastro Nacional de Pessoas Jurídicas;

7.7.2. prova de regularidade fiscal perante a Fazenda Nacional, mediante apresentação de certidão expedida conjuntamente pela Secretaria da Receita Federal do Brasil (RFB) e pela Procuradoria-Geral da Fazenda Nacional (PGFN), referente a todos os créditos tributários federais e à Dívida Ativa da União (DAU) por elas administrados, inclusive aqueles relativos à Seguridade Social, nos termos da Portaria Conjunta nº



FUNDAÇÃO UNIVERSIDADE FEDERAL DO AMAPÁ
COMISSÃO PERMANENTE DE LICITAÇÃO
PROCESSO Nº 23125.003303/2021-98

1.751, de 02/10/2014, do Secretário da Receita Federal do Brasil e da Procuradora-Geral da Fazenda Nacional.

7.7.3. prova de regularidade com o Fundo de Garantia do Tempo de Serviço (FGTS);

7.7.4. prova de inexistência de débitos inadimplidos perante a Justiça do Trabalho, mediante a apresentação de certidão negativa ou positiva com efeito de negativa, nos termos do Título VII-A da Consolidação das Leis do Trabalho, aprovada pelo Decreto-Lei nº 5.452, de 1º de maio de 1943;

7.7.5. prova de inscrição no cadastro de contribuintes estadual/municipal, relativo ao domicílio ou sede do licitante, pertinente ao seu ramo de atividade e compatível com o objeto contratual;

7.7.6. prova de regularidade com a Fazenda Estadual/Municipal do domicílio ou sede do licitante;

7.7.6.1. Caso o fornecedor seja considerado isento de tributos relacionados ao objeto licitatório, deverá comprovar tal condição mediante a apresentação de declaração emitida pela correspondente Fazenda do domicílio ou sede do fornecedor, ou outra equivalente, na forma da lei;

7.7.7. Quando se tratar da subcontratação prevista no art. 48, II, da Lei Complementar n. 123, de 2006, a licitante melhor classificada deverá, também, apresentar a documentação de regularidade fiscal e trabalhista das microempresas e/ou empresas de pequeno porte que serão subcontratadas no decorrer da execução do contrato, ainda que exista alguma restrição, aplicando-se o prazo de regularização previsto no art. 4º, §1º do Decreto nº 8.538, de 2015.

7.8. Qualificação Econômico-Financeira:

7.8.1. Certidão negativa de falência ou recuperação judicial expedida pelo distribuidor da sede do licitante;

7.8.1.1. No caso de certidão positiva de recuperação judicial ou extrajudicial, o licitante deverá apresentar a comprovação de que o respectivo plano de recuperação foi acolhido judicialmente, na forma do art. 58, da Lei n.º 11.101, de 09 de fevereiro de 2005, sob pena de inabilitação, devendo, ainda, comprovar todos os demais requisitos de habilitação.

7.8.2. Balanço patrimonial e demonstrações contábeis do último exercício social, já exigíveis e apresentados na forma da lei, que comprovem a boa situação financeira da empresa, vedada a sua substituição por balancetes ou balanços provisórios, podendo ser



FUNDAÇÃO UNIVERSIDADE FEDERAL DO AMAPÁ
COMISSÃO PERMANENTE DE LICITAÇÃO
PROCESSO Nº 23125.003303/2021-98

atualizados por índices oficiais quando encerrado há mais de 3 (três) meses da data de apresentação da proposta;

7.8.2.1. No caso de empresa constituída no exercício social vigente, admite-se a apresentação de balanço patrimonial e demonstrações contábeis referentes ao período de existência da sociedade;

7.8.2.2. é admissível o balanço intermediário, se decorrer de lei ou contrato/estatuto social.

7.8.3. Comprovação da boa situação financeira da empresa mediante obtenção de índices de Liquidez Geral (LG), Solvência Geral (SG) e Liquidez Corrente (LC), superiores a 1 (um), obtidos pela aplicação das seguintes fórmulas:

$$LG = \frac{\text{Ativo Circulante} + \text{Realizável a Longo Prazo}}{\text{Passivo Circulante} + \text{Passivo Não Circulante}}$$

$$SG = \frac{\text{Ativo Total}}{\text{Passivo Circulante} + \text{Passivo Não Circulante}}$$

$$LC = \frac{\text{Ativo Circulante}}{\text{Passivo Circulante}}$$

7.8.4. O licitante que apresentar índices econômicos iguais ou inferiores a 1 (um) em qualquer dos índices de Liquidez Geral, Solvência Geral e Liquidez Corrente deverá comprovar que possui (capital mínimo ou patrimônio líquido) equivalente a **10% (dez por cento)** do valor total estimado da contratação ou do item pertinente.

7.9. Qualificação Técnica:

7.9.1. As empresas cadastradas ou não no SICAF, **relativamente à obra em questão**, deverão comprovar, ainda, a qualificação técnica, por meio da apresentação dos documentos que seguem, no envelope nº 1:

7.9.2. Registro ou inscrição da empresa licitante no CREA (Conselho Regional de Engenharia e Agronomia) e/ou CAU (Conselho de Arquitetura e Urbanismo), conforme as áreas de atuação previstas no Projeto Básico, em plena validade;



FUNDAÇÃO UNIVERSIDADE FEDERAL DO AMAPÁ
COMISSÃO PERMANENTE DE LICITAÇÃO
PROCESSO Nº 23125.003303/2021-98

7.9.3. Quanto à capacitação técnico-operacional: apresentação de um ou mais atestados de capacidade técnica, fornecido por pessoa jurídica de direito público ou privado devidamente identificada, em nome do licitante, relativo à execução de obra ou serviço de engenharia, compatível em características, quantidades e prazos com o objeto da presente licitação, envolvendo as parcelas de maior relevância e valor significativo do objeto da licitação, conforme tabela abaixo:

CONSTRUÇÃO DE DOIS ESPAÇOS DE VIVÊNCIA	
DESCRIÇÃO	EXIGÊNCIA MÍNIMA
COBERTURA COM TELHA METÁLICA	70,00 m ²
PISO GRANILITE/MARMORITE/GRANITINA	77,58 m ²
ESTRUTURAS DE CONCRETO ARMADO FCK=25 MPA (OU SUPERIOR)	12,25 m ³

Obs.: Foram considerados cerca de 30% do total constante em planilhas, dos itens acima descritos, para fins de comprovação.

7.9.4. Os atestados exigidos no subitem anterior, para serem aceitos, deverão ter as seguintes informações:

7.9.4.1. Descrição das características técnicas da obra ou serviço;

7.9.4.2. Atestar a execução total ou parcial do objeto;

7.9.4.3. Estar devidamente assinado por representante legal do contratante;

7.9.4.4. Indique sua data de emissão;

7.9.4.5. Indique o local onde foi executada a obra ou serviço;

7.9.4.6. Mencione o documento de responsabilidade técnica (ART/RRT) expedido em razão das obras ou serviços executados;

7.9.4.7. Discrimine os serviços, quantitativos e unidade de medida dos itens executados;

7.9.5. Será admitida, para fins de comprovação de quantitativo mínimo do serviço, a apresentação de diferentes atestados de serviços executados de forma concomitante;



FUNDAÇÃO UNIVERSIDADE FEDERAL DO AMAPÁ
COMISSÃO PERMANENTE DE LICITAÇÃO
PROCESSO Nº 23125.003303/2021-98

7.9.6. Comprovação da capacitação técnico-profissional, mediante apresentação de Certidão de Acervo Técnico – CAT, expedida pelo CREA ou CAU da região pertinente, nos termos da legislação aplicável, em nome do(s) responsável(is) técnico(s) e/ou membros da equipe técnica que participarão da obra, que demonstre a Anotação de Responsabilidade Técnica - ART ou o Registro de Responsabilidade Técnica - RRT, relativo à execução dos serviços que compõem as parcelas de maior relevância técnica e valor significativo da contratação, a saber:

CONSTRUÇÃO DE DOIS ESPAÇOS DE VIVÊNCIA	
DESCRIÇÃO	EXIGÊNCIA MÍNIMA
COBERTURA COM TELHA METÁLICA	70,00 m ²
PISO GRANILITE/MARMORITE/GRANITINA	77,58 m ²
ESTRUTURAS DE CONCRETO ARMADO FCK=25 MPA (OU SUPERIOR)	12,25 m ³

Obs.: Foram considerados cerca de 30% do total constante em planilha dos itens acima descritos, para fins de comprovação.

7.9.7. Os responsáveis técnicos e/ou membros da equipe técnica acima elencados deverão pertencer ao quadro permanente da empresa licitante, na data prevista para entrega da proposta, entendendo-se como tal, para fins deste certame, o sócio que comprove seu vínculo por intermédio de contrato social/estatuto social; o administrador ou o diretor; o empregado devidamente registrado em Carteira de Trabalho e Previdência Social; e o prestador de serviços com contrato escrito firmado com o licitante, ou com declaração de compromisso de vinculação contratual futura, caso o licitante se sagre vencedor desta licitação.

7.9.8. No decorrer da execução do objeto, os profissionais de que trata este subitem poderão ser substituídos, nos termos do artigo 30, §10, da Lei nº 8.666, de 1993, por profissionais de experiência equivalente ou superior, desde que a substituição seja aprovada pela Administração.

7.9.9. As licitantes, quando solicitadas, deverão disponibilizar todas as informações necessárias à comprovação da legitimidade dos atestados solicitados, apresentando, dentre outros documentos, cópia do contrato que deu suporte à contratação e das correspondentes Certidões de Acervo Técnico (CAT), endereço atual da contratante e local em que foram executadas as obras e serviços de engenharia.



FUNDAÇÃO UNIVERSIDADE FEDERAL DO AMAPÁ
COMISSÃO PERMANENTE DE LICITAÇÃO
PROCESSO Nº 23125.003303/2021-98

7.9.10. Declaração formal de que disporá, por ocasião da futura contratação, das instalações, aparelhamento e pessoal técnico considerados essenciais para a execução contratual.

7.9.11. Declaração formal de que disporá, por ocasião da futura contratação, das instalações, aparelhamento e pessoal técnico considerados essenciais para a execução contratual.

7.9.12. Atestado de vistoria assinado pelo servidor responsável.

7.9.12.1. O interessado poderá vistoriar o local onde será executado o objeto desta licitação com o objetivo de inteirar-se das condições e grau de dificuldade existentes, mediante prévio agendamento de horário junto à Prefeitura da Universidade Federal do Amapá;

7.9.12.2. A Vistoria Prévia será realizada nos dias **30/11/2021 à 13/12/2021** impreterivelmente das 09h00 às 11h00 e das 15h00 às 17h00, local: Rodovia Juscelino K. de Oliveira, Km-02, s/n, bairro Jardim Marco Zero, Campus Marco Zero, CEP 68.903-419, Macapá - AP, e-mail: secpref@unifap.br;

7.9.12.3. O atestado de vistoria poderá ser substituído por declaração emitida pelo licitante em que conste, alternativamente, ou que conhece as condições locais para execução do objeto; ou que tem pleno conhecimento das condições e peculiaridades inerentes à natureza do trabalho, assumindo total responsabilidade por este fato e que não utilizará deste para quaisquer questionamentos futuros que ensejem desavenças técnicas ou financeiras com a contratante.

7.10. Todos os licitantes, cadastrados ou não no SICAF, deverão apresentar, ainda, no envelope nº 1:

7.10.1. Declaração de que não utiliza de mão de obra direta ou indireta de menores de 18 (dezoito) anos em trabalho noturno, perigoso ou insalubre e de qualquer trabalho a menores de 16 (dezesseis) anos, salvo na condição de aprendiz, a partir de 14 (quatorze) anos, nos termos da Lei 9.854, 1999, conforme modelo **ANEXO IV**;

7.11. Os documentos para habilitação poderão ser apresentados em original, por qualquer processo de cópia autenticada por cartório competente ou por servidor da Administração, ou publicação em órgão da imprensa oficial.



FUNDAÇÃO UNIVERSIDADE FEDERAL DO AMAPÁ
COMISSÃO PERMANENTE DE LICITAÇÃO
PROCESSO Nº 23125.003303/2021-98

7.12. Não serão aceitos documentos com indicação de CNPJ/CPF diferentes, salvo aqueles legalmente permitidos.

7.12.1. Se o licitante for a matriz, todos os documentos deverão estar em nome da matriz, e se o licitante for a filial, todos os documentos deverão estar em nome da filial, exceto aqueles documentos que, pela própria natureza, comprovadamente, forem emitidos somente em nome da matriz.

7.12.2. Serão aceitos registros de CNPJ de licitante matriz e filial com diferenças de números de documentos pertinentes ao CND e ao CRF/FGTS, quando for comprovada a centralização do recolhimento dessas contribuições.

7.13. A existência de restrição relativamente à regularidade fiscal e trabalhista não impede que a licitante qualificada como microempresa ou empresa de pequeno porte seja habilitada, uma vez que atenda a todas as demais exigências do edital.

7.14. Constatado o atendimento às exigências de habilitação fixadas no Edital, o licitante estará habilitado para a fase de classificação.

8. DA PROPOSTA

8.1. A proposta de preço, apresentada no envelope nº 2, será redigida no idioma pátrio, impressa, rubricada em todas as suas páginas e ao final firmada pelo representante legal da empresa licitante, sem emendas, entrelinhas ou ressalvas, devendo conter:

8.1.1. A razão social e CNPJ da empresa licitante;

8.1.2. descrição do objeto de forma clara, observadas as especificações constantes do Projeto Básico e demais documentos técnicos anexos;

8.1.3. preços unitários e valor global da proposta, em algarismo, expresso em moeda corrente nacional (real), de acordo com os preços praticados no mercado, considerando o modelo de Planilha Orçamentária anexo ao Edital;

8.1.4. a Planilha de Custos e Formação de Preços, conforme **ANEXO I**.

8.1.4.1. Na composição dos preços unitários o licitante deverá apresentar discriminadamente as parcelas relativas à mão de obra, materiais, equipamentos e serviços;

8.1.4.2. Nos preços cotados deverão estar incluídos custos operacionais, encargos previdenciários, trabalhistas, tributários, comerciais e quaisquer outros que incidam direta ou indiretamente na execução do objeto e todos os insumos que os compõem, tais



FUNDAÇÃO UNIVERSIDADE FEDERAL DO AMAPÁ
COMISSÃO PERMANENTE DE LICITAÇÃO
PROCESSO Nº 23125.003303/2021-98

como despesas com impostos, taxas, fretes, seguros e quaisquer outros que incidam na contratação do objeto;

8.1.4.3. Todos os dados informados pelo licitante em sua planilha deverão refletir com fidelidade os custos especificados e a margem de lucro pretendida;

8.1.4.4. Não se admitirá, na proposta de preços, custos identificados mediante o uso da expressão "verba" ou de unidades genéricas.

8.1.5. Cronograma físico-financeiro, conforme modelo Anexo ao Edital;

8.1.5.1. O cronograma físico-financeiro proposto pelo licitante deverá observar o cronograma de desembolso máximo por período constante do Projeto Básico, bem como indicar os serviços pertencentes ao caminho crítico da obra.

8.1.6. Benefícios e Despesas Indiretas - BDI, detalhando todos os seus componentes, inclusive em forma percentual, conforme modelo anexo ao Edital;

8.1.6.1. Os custos relativos a administração local, mobilização e desmobilização e instalação de canteiro e acampamento, bem como quaisquer outros itens que possam ser apropriados como custo direto da obra, não poderão ser incluídos na composição do BDI, devendo ser cotados na planilha orçamentária.

8.1.6.2. As alíquotas de tributos cotadas pelo licitante não podem ser superiores aos limites estabelecidos na legislação tributária;

8.1.6.3. Os tributos considerados de natureza direta e personalística, como o Imposto de Renda de Pessoa Jurídica - IRPJ e a Contribuição Sobre o Lucro Líquido - CSLL, não deverão ser incluídos no BDI, nos termos do art. 9º, II do Decreto 7.983, de 2013 (TCU, Súmula 254).

8.1.6.4. As licitantes sujeitas ao regime de tributação de incidência não-cumulativa de PIS e COFINS devem apresentar demonstrativo de apuração de contribuições sociais comprovando que os percentuais dos referidos tributos adotados na taxa de BDI correspondem à média dos percentuais efetivos recolhidos em virtude do direito de compensação dos créditos previstos no art. 3º das Leis 10.637/2002 e 10.833/2003, de forma a garantir que os preços contratados pela Administração Pública reflitam os benefícios tributários concedidos pela legislação tributária.

8.1.6.5. As empresas optantes pelo Simples Nacional deverão apresentar os percentuais de ISS, PIS e COFINS, discriminados na composição do BDI, compatíveis com as



FUNDAÇÃO UNIVERSIDADE FEDERAL DO AMAPÁ
COMISSÃO PERMANENTE DE LICITAÇÃO
PROCESSO Nº 23125.003303/2021-98

alíquotas a que estão obrigadas a recolher, conforme previsão contida na Lei Complementar 123/2006.

8.1.7. a composição do BDI, detalhando todos os seus componentes, em valores nominais como também sob a forma percentual, conforme ANEXO I

8.1.7.1. Os custos relativos a administração local, mobilização e desmobilização e instalação de canteiro e acampamento, bem como quaisquer outros itens que possam ser apropriados como custo direto da obra, não poderão ser incluídos na composição do BDI, devendo ser cotados na planilha orçamentária;

8.1.7.2. As alíquotas de tributos cotadas pelo licitante não podem ser superiores aos limites estabelecidos na legislação tributária.

8.1.7.3. Os tributos considerados de natureza direta e personalística, como o Imposto de Renda de Pessoa Jurídica - IRPJ e a Contribuição Sobre o Lucro Líquido - CSLL, não deverão ser incluídos no BDI, nos termos do art. 9º, II do Decreto 7.983, de 2013 (TCU, Súmula 254).

8.1.7.4. A composição de encargos sociais das empresas optantes pelo Simples Nacional não poderá incluir os gastos relativos às contribuições que estão dispensadas de, conforme dispõe o art. 13, § 3º, da referida Lei Complementar;

8.1.7.5. Quanto aos custos indiretos incidentes sobre as parcelas relativas ao fornecimento de materiais e equipamentos, o licitante deverá apresentar um percentual reduzido de BDI, compatível com a natureza do objeto, conforme modelo anexo ao Edital;

8.1.7.6. Será adotado o pagamento proporcional dos valores pertinentes à administração local relativamente ao andamento físico do objeto contratual, nos termos definidos no Projeto Básico e no respectivo cronograma.

8.1.8. Prazo de validade da proposta de 60 (sessenta) dias, a contar da data de abertura do certame.

8.2. Todas as especificações do objeto contidas na proposta vinculam a Contratada.

8.3. A Contratada deverá arcar com o ônus decorrente de eventual equívoco no dimensionamento dos quantitativos de sua proposta, inclusive quanto aos custos variáveis decorrentes de fatores futuros e incertos, tais como os valores providos com o quantitativo de vale transporte, devendo complementá-los, caso o previsto inicialmente em sua proposta não seja satisfatório para o atendimento do objeto da licitação, exceto



FUNDAÇÃO UNIVERSIDADE FEDERAL DO AMAPÁ
COMISSÃO PERMANENTE DE LICITAÇÃO
PROCESSO Nº 23125.003303/2021-98

quando ocorrer algum dos eventos arrolados nos incisos do §1º do artigo 57 da Lei nº 8.666, de 1993.

8.4.1. Caso o eventual equívoco no dimensionamento dos quantitativos se revele superior às necessidades da contratante, a Administração deverá efetuar o pagamento seguindo estritamente as regras contratuais de faturamento dos serviços demandados e executados, concomitantemente com a realização, se necessário e cabível, de adequação contratual do quantitativo necessário, com base na alínea "b" do inciso I do art. 65 da Lei n. 8.666/93

8.4. A empresa é a única responsável pela cotação correta dos encargos tributários. Em caso de erro ou cotação incompatível com o regime tributário a que se submete, serão adotadas as orientações a seguir:

8.4.1. Cotação de percentual menor que o adequado: o percentual será mantido durante toda a execução contratual;

8.4.2. Cotação de percentual maior que o adequado: o excesso será suprimido, unilateralmente da planilha e haverá glosa, quando do pagamento.

8.5. Se o regime tributário da empresa implicar o recolhimento de tributos em percentuais variáveis, a cotação adequada será a que corresponde à média dos efetivos recolhimentos da empresa nos últimos doze meses, devendo o licitante ou contratada apresentar ao pregoeiro ou à fiscalização, a qualquer tempo, comprovação da adequação dos recolhimentos, para os fins do previsto no subitem anterior.

8.6. Independentemente do percentual de tributo inserido na planilha, no pagamento dos serviços, serão retidos na fonte os percentuais estabelecidos na legislação vigente.

8.7. Erros no preenchimento da planilha não constituem motivo para a desclassificação da proposta.

8.7.1. A planilha poderá ser ajustada pelo licitante, no prazo indicado pela Comissão, desde que não haja majoração do preço proposto.

8.8. A apresentação das propostas implica obrigatoriedade do cumprimento das disposições nelas contidas, em conformidade com o que dispõe o Projeto Básico, assumindo o proponente o compromisso de executar o objeto nos seus termos, bem como de fornecer os materiais, equipamentos, ferramentas e utensílios necessários, em quantidades e qualidades adequadas à perfeita execução contratual, promovendo, quando requerido, sua substituição.



FUNDAÇÃO UNIVERSIDADE FEDERAL DO AMAPÁ
COMISSÃO PERMANENTE DE LICITAÇÃO
PROCESSO Nº 23125.003303/2021-98

8.9. Os preços ofertados, tanto na proposta inicial, serão de exclusiva responsabilidade do licitante, não lhe assistindo o direito de pleitear qualquer alteração, sob alegação de erro, omissão ou qualquer outro pretexto.

8.10. Os licitantes devem respeitar os preços máximos estabelecidos nas normas de regência de contratações públicas federais, quando participarem de licitações públicas (Acórdão nº 1455/2018 -TCU - Plenário).

8.10.1. O descumprimento das regras supramencionadas pela Administração por parte dos contratados pode ensejar a responsabilização pelo Tribunal de Contas da União e, após o devido processo legal, gerar as seguintes consequências: assinatura de prazo para a adoção das medidas necessárias ao exato cumprimento da lei, nos termos do art. 71, inciso IX, da Constituição; ou condenação dos agentes públicos responsáveis e da empresa contratada ao pagamento dos prejuízos ao erário, caso verificada a ocorrência de superfaturamento por sobrepreço na execução do contrato.

8.11. Para fins de análise da proposta quanto ao cumprimento das especificações do objeto, será colhida a manifestação escrita do setor requisitante do serviço ou da área especializada no objeto.

9. DA ABERTURA DOS ENVELOPES

9.1. No dia, hora e local designados neste Edital, em ato público, na presença dos licitantes, a Comissão Permanente de Licitação receberá, de uma só vez, os Envelopes nº 01 e nº 02, bem como as declarações complementares, e procederá à abertura da licitação.

9.1.1. Os atos públicos poderão ser assistidos por qualquer pessoa, mas somente deles participarão ativamente os licitantes ou representantes credenciados, não sendo permitida a intercomunicação entre eles, nem atitudes desrespeitosas ou que causem tumultos e perturbem o bom andamento dos trabalhos.

9.1.2. As declarações complementares deverão ser entregues separadamente dos envelopes acima mencionados e consistem nos seguintes documentos:

9.1.2.1. Declaração de que a proposta foi elaborada de forma independente, nos termos da Instrução Normativa SLTI/MP nº 02/09, conforme modelo anexo a este edital.

9.1.2.1.1. A ausência do documento mencionado no subitem anterior implicará a desclassificação da proposta.



FUNDAÇÃO UNIVERSIDADE FEDERAL DO AMAPÁ
COMISSÃO PERMANENTE DE LICITAÇÃO
PROCESSO Nº 23125.003303/2021-98

9.1.2.2. Declaração, sob as penas da lei, de que até a data marcada para a entrega dos envelopes, inexistem fatos impeditivos para a sua habilitação no presente processo licitatório, ciente da obrigatoriedade de declarar ocorrências posteriores;

9.1.2.3. Declaração de enquadramento da licitante como Microempresa – ME, Empresa de Pequeno Porte – EPP ou Cooperativa equiparada – COOP, nos termos do art. 34 da Lei n. 11.488, de 2007 apta a usufruir do tratamento favorecido estabelecido nos arts. 42 a 49 da Lei Complementar n. 123, de 2006.

9.1.2.3.1. A apresentação declaração mencionada no subitem anterior é facultativa e deverá ser entregue tão-somente pelas licitantes efetivamente enquadradas que pretendam se beneficiar do regime legal diferenciado e que não tenham sido alcançadas por alguma hipótese de exclusão do tratamento jurídico diferenciado.

9.1.2.3.2. A participação em licitação na condição de microempresa ou empresa de pequeno porte ou cooperativa equiparada, sem que haja o enquadramento nessas categorias, ensejará a aplicação das sanções previstas em Lei e a exclusão do regime de tratamento diferenciado. A comissão poderá realizar diligências para verificar a veracidade da declaração.

9.2. Como condição para a aplicação do tratamento diferenciado previsto na Lei Complementar n. 123/2006, a Comissão de Licitação poderá realizar consultas e diligências para verificar se o somatório dos valores das ordens bancárias recebidas pela ME/EPP/COOP, no exercício anterior, extrapola o limite previsto no artigo 3º, inciso II, da referida Lei, ou o limite proporcional de que trata o artigo 3º, §2º, do mesmo diploma, em caso de início de atividade no exercício considerado.

9.2.1. Para a microempresa ou empresa de pequeno porte, a consulta também abrangerá o exercício corrente, para verificar se o somatório dos valores das ordens bancárias por ela recebidas, até o mês anterior ao da sessão pública da licitação, extrapola os limites acima referidos, acrescidos do percentual de 20% (vinte por cento) de que trata o artigo 3º, §§ 9º-A e 12, da Lei Complementar nº 123, de 2006;

9.2.2. A participação em licitação na condição de microempresa ou empresa de pequeno porte, sem que haja o enquadramento nessas categorias, ensejará a aplicação das sanções previstas em Lei e a exclusão do regime de tratamento diferenciado.



FUNDAÇÃO UNIVERSIDADE FEDERAL DO AMAPÁ
COMISSÃO PERMANENTE DE LICITAÇÃO
PROCESSO Nº 23125.003303/2021-98

9.3. Depois de ultrapassado o horário para recebimento dos envelopes, nenhum outro será recebido, nem tampouco serão permitidos quaisquer adendos ou esclarecimentos relativos à documentação ou proposta de preços apresentadas.

9.4. A seguir, serão identificados os licitantes e proceder-se-á à abertura dos Envelopes nº 01 - Documentos de Habilitação.

9.4.1. O conteúdo dos envelopes será rubricado pelos membros da Comissão e pelos licitantes presentes ou por seus representantes, e consultado o SICAF, se for o caso.

9.5. Como condição prévia ao exame da documentação de habilitação do licitante, a Comissão verificará o eventual descumprimento das condições de participação, especialmente quanto à existência de sanção que impeça a participação no certame ou a futura contratação, mediante a consulta aos seguintes cadastros:

9.5.1. SICAF;

9.5.2. Cadastro Nacional de Empresas Inidôneas e Suspensas – CEIS, mantido pela Controladoria-Geral da União (www.portaldatransparencia.gov.br/ceis);

9.5.3. Cadastro Nacional de Condenações Cíveis por Atos de Improbidade Administrativa e Inelegibilidade, mantido pelo Conselho Nacional de Justiça (www.cnj.jus.br/improbidade_adm/consultar_requerido.php).

9.5.4. Lista de Inidôneos e o Cadastro Integrado de Condenações por Ilícitos Administrativos - CADICON, mantidas pelo Tribunal de Contas da União – TCU;

9.6. A consulta aos cadastros será realizada em nome da empresa licitante e também de seu sócio majoritário, por força do artigo 12 da Lei nº 8.429, de 1992, que prevê, dentre as sanções impostas ao responsável pela prática de ato de improbidade administrativa, a proibição de contratar com o Poder Público, inclusive por intermédio de pessoa jurídica da qual seja sócio majoritário.

9.7. Constatada a existência de sanção, a Comissão reputará o licitante inabilitado, por falta de condição de participação.

9.7.1. Não ocorrendo a inabilitação por força das situações acima mencionadas, a documentação de habilitação dos licitantes então será verificada, conforme demais exigências previstas neste instrumento convocatório.

9.7.2. Caso a Comissão julgue conveniente, poderá suspender a reunião para analisar os documentos apresentados, marcando, na oportunidade, nova data e horário em que voltará a reunir-se, informando os licitantes. Nessa hipótese, todos os documentos de habilitação já



FUNDAÇÃO UNIVERSIDADE FEDERAL DO AMAPÁ
COMISSÃO PERMANENTE DE LICITAÇÃO
PROCESSO Nº 23125.003303/2021-98

rubricados e os Envelopes nº 02 - Proposta de Preços, rubricados externamente por todos os licitantes e pelos membros da Comissão, permanecerão em poder desta, até que seja concluída a fase de habilitação.

9.8. Ao licitante inabilitado será devolvido o respectivo Envelope nº 02, sem ser aberto, depois de transcorrido o prazo legal sem interposição de recurso ou de sua desistência, ou da decisão desfavorável do recurso.

9.9. Após o procedimento de verificação da documentação de habilitação, os Envelopes nº 02 - Proposta de Preços dos licitantes habilitados serão abertos, na mesma sessão, desde que todos os licitantes tenham desistido expressamente do direito de recorrer, ou em ato público especificamente marcado para este fim, após o regular decurso da fase recursal.

9.8.1. Não ocorrendo a desistência expressa de todos os licitantes, quanto ao direito de recorrer, os Envelopes nº 02 - Proposta de Preços serão rubricados pelos licitantes presentes ao ato e mantidos invioláveis até a posterior abertura.

9.8.2. Ultrapassada a fase de habilitação e abertas as propostas, não cabe desclassificar o licitante por motivo relacionado com a habilitação, salvo em razão de fatos supervenientes ou só conhecidos após o julgamento.

9.9. As propostas de preços dos licitantes habilitados serão então julgadas, conforme item próprio deste Instrumento Convocatório.

9.10. Se todos os licitantes forem inabilitados ou todas as propostas forem desclassificadas, a Comissão Permanente de Licitação poderá fixar o prazo de 08 (oito) dias úteis para a apresentação de nova documentação ou proposta, escoimadas das causas que as inabilitaram ou desclassificaram.

9.11. Em todos os atos públicos, serão lavradas atas circunstanciadas, assinadas pelos membros da Comissão e pelos representantes credenciados e licitantes presentes.

9.12. Será considerado inabilitado o licitante que:

9.12.1. Não apresentar os documentos exigidos por este Instrumento Convocatório no prazo de validade e/ou devidamente atualizados, ou não comprovar sua habilitação por meio do SICAF, ressalvado o disposto quanto à comprovação da regularidade fiscal das microempresas, empresas de pequeno porte e cooperativas enquadradas no artigo 34 da Lei nº 11.488, de 2007.

9.12.2. Incluir a proposta de preços no Envelope nº 01.



FUNDAÇÃO UNIVERSIDADE FEDERAL DO AMAPÁ
COMISSÃO PERMANENTE DE LICITAÇÃO
PROCESSO Nº 23125.003303/2021-98

9.13. Constatada a existência de alguma restrição no que tange à regularidade fiscal de microempresa, empresa de pequeno porte ou sociedade cooperativa, a mesma terá o prazo de 5 (cinco) dias úteis para a regularização da documentação, a realização do pagamento ou parcelamento do débito e a emissão de eventuais certidões negativas ou positivas com efeito de certidão negativa. O prazo para regularização fiscal será contado a partir da divulgação do resultado do julgamento das propostas e poderá ser prorrogado por igual período a critério da administração pública, quando requerida pelo licitante, mediante apresentação de justificativa.

9.14. A não regularização fiscal no prazo previsto no subitem anterior acarretará a inabilitação do licitante, sem prejuízo das sanções previstas no art. 87 da Lei nº 8.666, de 1993, sendo facultado à administração pública convocar os licitantes remanescentes, na ordem de classificação, ou revogar a licitação.

9.15. A intimação dos atos de habilitação ou inabilitação dos licitantes será feita mediante publicação na imprensa oficial, salvo se presentes os prepostos dos licitantes no ato público em que foi adotada a decisão, caso em que a intimação será feita por comunicação direta aos interessados e lavrada em ata.

10. DO JULGAMENTO DAS PROPOSTAS

10.1. O critério de julgamento será o menor preço global.

10.2. Na data da abertura dos envelopes contendo as propostas, serão rubricados os documentos pelos membros da Comissão de Licitação e pelos representantes legais das entidades licitantes. A Comissão, caso julgue necessário, poderá suspender a reunião para análise das mesmas.

10.3. A Comissão de Licitação verificará as propostas apresentadas, desclassificando desde logo aquelas que não estejam em conformidade com os requisitos estabelecidos neste Edital.

10.4. Não será considerada qualquer oferta ou vantagem não prevista neste Edital, para efeito de julgamento da proposta.

10.5. As propostas serão classificadas em ordem crescente de preços propostos.

10.6. A Comissão de Licitação verificará o porte das empresas licitantes classificadas. Havendo microempresas, empresas de pequeno porte, proceder-se-á à comparação com os valores da primeira colocada, se esta for empresa de maior porte, para o fim de aplicar-se o



FUNDAÇÃO UNIVERSIDADE FEDERAL DO AMAPÁ
COMISSÃO PERMANENTE DE LICITAÇÃO
PROCESSO Nº 23125.003303/2021-98

disposto nos arts. 44 e 45 da LC nº 123, de 2006, regulamentada pelo Decreto nº 8.538, de 2015.

10.6.1. Nessas condições, as propostas de microempresas, empresas de pequeno porte que se encontrarem na faixa de até 10% (dez por cento) acima da proposta de menor preço serão consideradas empatadas com a primeira colocada.

10.6.2. A melhor classificada nos termos do item anterior terá o direito de encaminhar uma última oferta para desempate, obrigatoriamente em valor inferior ao da primeira colocada, no prazo de 60(trinta) minutos, caso esteja presente na sessão ou no prazo de 02(dois) dias, contados da comunicação da Comissão de Licitação, na hipótese de ausência. Neste caso, a oferta deverá ser escrita e assinada para posterior inclusão nos autos do processo licitatório.

10.6.3. Caso a microempresa, empresa de pequeno porte melhor classificada desista ou não se manifeste no prazo estabelecido, serão convocadas as demais licitantes microempresas, empresas de pequeno porte que se encontrem naquele intervalo de 10% (dez por cento), na ordem de classificação, para o exercício do mesmo direito, nos mesmos prazos estabelecidos no subitem anterior.

10.7. Caso sejam identificadas propostas de preços idênticos de microempresa, empresa de pequeno porte ou sociedade cooperativa empatadas na faixa de até 10% (dez por cento) sobre o valor cotado pela primeira colocada, a Comissão de Licitação convocará os licitantes para que compareçam ao sorteio na data e horário estipulados, para que se identifique aquela que primeiro poderá reduzir a oferta.

10.8. Havendo êxito no procedimento de desempate, será elaborada a nova classificação das propostas para fins de aceitação do valor ofertado. Não sendo aplicável o procedimento, ou não havendo êxito na aplicação deste, prevalecerá a classificação inicial.

10.9. Persistindo o empate, será assegurada preferência, sucessivamente, aos bens e serviços:

10.9.1. Produzidos no País;

10.9.2. Produzidos ou prestados por empresas brasileiras;

10.9.3. Produzidos ou prestados por empresas que invistam em pesquisa e no desenvolvimento de tecnologia no País.



FUNDAÇÃO UNIVERSIDADE FEDERAL DO AMAPÁ
COMISSÃO PERMANENTE DE LICITAÇÃO
PROCESSO Nº 23125.003303/2021-98

10.9.4. Produzidos ou prestados por empresas que comprovem cumprimento de reserva de cargos prevista em lei para pessoa com deficiência ou para reabilitado da Previdência Social e que atendam às regras de acessibilidade previstas na legislação.

10.10. Esgotados todos os demais critérios de desempate previstos em lei, a escolha do licitante vencedor ocorrerá por meio de sorteio, para o qual os licitantes habilitados serão convocados.

10.11. Quando todos os licitantes forem desclassificados, a Comissão de Licitação poderá fixar o prazo de 8 (oito) dias úteis para a apresentação de novas propostas, escoimadas das causas de desclassificação.

10.12. Será desclassificada a proposta que:

10.12.1. Não estiver em conformidade com os requisitos estabelecidos neste edital;

10.12.2. Contiver vício insanável ou ilegalidade;

10.12.3. Não apresentar as especificações técnicas exigidas no projeto básico ou anexos;

10.12.4. Apresentar, na composição de seus preços:

10.12.4.1. Taxa de Encargos Sociais ou taxa de B.D.I. inverossímil;

10.12.4.2. Custo de insumos em desacordo com os preços de mercado;

10.12.4.3. Quantitativos de mão-de-obra, materiais ou equipamentos insuficientes para compor a unidade dos serviços.

10.13. Caso o Regime de Execução seja o de empreitada por preço global ou empreitada integral, será desclassificada a proposta ou lance vencedor nos quais se verifique que qualquer um dos seus custos unitários supera o correspondente custo unitário de referência fixado pela Administração, salvo se o preço de cada uma das etapas previstas no cronograma físico-financeiro não superar os valores de referência discriminados nos projetos anexos a este edital.

10.14. Ainda nessa hipótese, de o regime de execução ser o de empreitada por preço global ou empreitada integral, a participação na presente licitação implica a concordância do licitante com a adequação de todos os projetos anexos a este edital, de modo que eventuais alegações de falhas ou omissões em qualquer das peças, orçamentos, plantas, especificações, memoriais e estudos técnicos preliminares dos



FUNDAÇÃO UNIVERSIDADE FEDERAL DO AMAPÁ
COMISSÃO PERMANENTE DE LICITAÇÃO
PROCESSO Nº 23125.003303/2021-98

projetos não poderão ultrapassar, no seu conjunto, a dez por cento do valor total do futuro contrato, nos termos do art. 13, II do Decreto n. 7.983/2013.

10.15. Caso o Regime de Execução seja o de empreitada por preço unitário, será desclassificada a proposta ou o lance vencedor nos quais se verifique que qualquer um dos seus custos unitários supera o correspondente custo unitário de referência fixado pela Administração, em conformidade com os projetos anexos a este edital.

10.16. Quando o licitante não conseguir comprovar que possui ou possuirá recursos suficientes para executar a contento o objeto, será considerada inexequível a proposta de preços ou menor lance que:

10.16.1. For insuficiente para a cobertura dos custos da contratação, apresente preços unitários simbólicos, irrisórios ou de valor zero, incompatíveis com os preços dos insumos e salários de mercado, acrescidos dos respectivos encargos, ainda que o ato convocatório da licitação não tenha estabelecido limites mínimos, exceto quando se referirem a materiais e instalações de propriedade do próprio licitante, para os quais ele renuncie a parcela ou à totalidade da remuneração.

10.16.2. Apresentar um ou mais valores da planilha de custo que sejam inferiores àqueles fixados em instrumentos de caráter normativo obrigatório, tais como leis, medidas provisórias e convenções coletivas de trabalho vigentes

10.16.3. O exame da inexequibilidade observará a fórmula prevista no art. 48, §§ 1º e 2º da Lei nº 8.666, de 1993.

10.16.4. Se houver indícios de inexequibilidade da proposta de preço, ou em caso da necessidade de esclarecimentos complementares, poderão ser efetuadas diligências, na forma do § 3º do artigo 43 da Lei nº 8.666, de 1993, a exemplo das enumeradas no subitem 9.4 do Anexo VII-A da IN SEGES/MP nº 5, de 2017, para que a empresa comprove a exequibilidade da proposta.

10.16.5. Quando o licitante apresentar preço final inferior a 30% (trinta por cento) da média dos preços ofertados para o mesmo item, não sendo possível a sua imediata desclassificação por inexequibilidade, será obrigatória a realização de diligências para o exame da proposta.

10.16.6. Qualquer interessado poderá requerer que se realizem diligências para aferir a exequibilidade e a legalidade das propostas, devendo apresentar as provas ou os indícios que fundamentam a suspeita.



FUNDAÇÃO UNIVERSIDADE FEDERAL DO AMAPÁ
COMISSÃO PERMANENTE DE LICITAÇÃO
PROCESSO Nº 23125.003303/2021-98

10.16.7. Será facultado ao licitante o prazo de 01 **(um) dia útil** para comprovar a viabilidade dos preços constantes em sua proposta, conforme parâmetros do artigo 48, inciso II, da Lei nº 8.666, de 1993, sob pena de desclassificação.

10.17. Erros formais no preenchimento da planilha não são motivo suficiente para a desclassificação da proposta, quando a planilha puder ser ajustada sem a necessidade de majoração do preço ofertado, atendidas as demais condições de aceitabilidade.

10.18. Em nenhuma hipótese poderá ser alterado o teor da proposta apresentada, seja quanto ao preço ou quaisquer outras condições que importem em modificações de seus termos originais, ressalvadas apenas as alterações absolutamente formais, destinadas a sanar evidentes erros materiais, sem nenhuma alteração do conteúdo e das condições referidas, desde que não venham a causar prejuízos aos demais licitantes.

10.19. Se a proposta de preço não for aceitável, a Comissão de Licitação examinará a proposta subsequente, e, assim sucessivamente, na ordem de classificação.

10.20. Sempre que a proposta não for aceita, e antes de a Comissão de Licitação passar à subsequente, haverá nova verificação da eventual ocorrência do empate ficto, previsto nos artigos 44 e 45 da LC nº 123, de 2006, seguindo-se a disciplina antes estabelecida, se for o caso.

10.21. Do julgamento das propostas e da classificação, será dada ciência aos licitantes para apresentação de recurso no prazo de 5 (cinco) dias úteis. Interposto o recurso, será comunicado aos demais licitantes, que poderão impugná-lo no mesmo prazo.

10.22. Transcorrido o prazo recursal, sem interposição de recurso, ou decididos os recursos interpostos, a Comissão de Licitação encaminhará o procedimento licitatório para homologação do resultado do certame pela autoridade competente e, após, adjudicação do objeto licitado ao licitante vencedor.

10.23. A intimação do resultado final do julgamento das propostas será feita mediante publicação na imprensa oficial, salvo se presentes os prepostos dos licitantes no ato público em que foi adotada a decisão, caso em que a intimação será feita por comunicação direta aos interessados e lavrada em ata.

10.24. O resultado do certame será divulgado no DOU.

11. DOS RECURSOS ADMINISTRATIVOS



FUNDAÇÃO UNIVERSIDADE FEDERAL DO AMAPÁ
COMISSÃO PERMANENTE DE LICITAÇÃO
PROCESSO Nº 23125.003303/2021-98

11.1. A interposição de recurso referente à habilitação ou inabilitação de licitantes e julgamento das propostas observará o disposto no art. 109, § 4º, da Lei 8.666, de 1993.

11.2. Após cada fase da licitação, os autos do processo ficarão com vista franqueada aos interessados, pelo prazo necessário à interposição de recursos.

11.3. O recurso da decisão que habilitar ou inabilitar licitantes e que julgar as propostas terá efeito suspensivo, podendo a autoridade competente, motivadamente e presentes razões de interesse público, atribuir aos demais recursos interpostos, eficácia suspensiva.

11.4. Os recursos deverão ser encaminhados para o Protocolo Geral da UNIFAP, instalado no Prédio da Reitoria, Campus Marco Zero, situado na Rodovia J K de Oliveira, Km 02, Bairro Jardim Marco Zero, Macapá-AP, no horário das 8h às 11h30min e das 14h às 17h30min.

11.5. Reitoria da Universidade Federal do Amapá, por intermédio do Presidente da Comissão de Licitação, a qual poderá reconsiderar sua decisão, no prazo de 5 (cinco) dias úteis, ou, nesse mesmo prazo, fazê-lo subir, devidamente informado, devendo, neste caso, a decisão ser proferida dentro do prazo de 5 (cinco) dias úteis, contado do recebimento do recurso, sob pena de responsabilidade.

11.6. Os recursos interpostos fora do prazo não serão conhecidos.

12. DA GARANTIA DE EXECUÇÃO

12.1. Será exigida a prestação de garantia na presente contratação, conforme regras constantes no ANEXO I (Projeto Básico).

13. DO TERMO DE CONTRATO

13.1. Após a homologação da licitação, em sendo realizada a contratação, será firmado Termo de Contrato.

13.2. **O adjudicatário terá o prazo de 05(cinco) dias úteis**, contados a partir da data de sua convocação, para assinar o Termo de Contrato, sob pena de decair do direito à contratação, sem prejuízo das sanções previstas neste Edital.

13.2.1. Alternativamente à convocação para comparecer perante o órgão ou entidade para a assinatura do Termo de Contrato, a Administração poderá encaminhá-



FUNDAÇÃO UNIVERSIDADE FEDERAL DO AMAPÁ
COMISSÃO PERMANENTE DE LICITAÇÃO
PROCESSO Nº 23125.003303/2021-98

lo para assinatura, mediante correspondência postal com aviso de recebimento (AR) ou meio eletrônico, para que seja assinado no prazo de 05 (cinco) dias, a contar da data de seu recebimento.

13.2.2. O prazo previsto no subitem anterior poderá ser prorrogado, por igual período, por solicitação justificada do adjudicatário e aceita pela Administração.

13.3. O prazo de vigência da contratação é de 180 (cento e oitenta) dias contados da data de assinatura do Contrato, prorrogável na forma dos arts. 57, §1º e 79, §5º, da Lei nº 8.666/93. O prazo de execução da obra será de 120 (cento e vinte) dias.

13.3.1. Previamente à contratação a Administração realizará consulta ao SICAF para identificar possível suspensão temporária de participação em licitação, no âmbito do órgão ou entidade, proibição de contratar com o Poder Público, bem como ocorrências impeditivas indiretas, observado o disposto no art. 29, da Instrução Normativa nº 3, de 26 de abril de 2018, e nos termos do art. 6º, III, da Lei nº 10.522, de 19 de julho de 2002, consulta prévia ao CADIN.

13.3.1.1. Nos casos em que houver necessidade de assinatura do instrumento de contrato, e o fornecedor não estiver inscrito no SICAF, este deverá proceder ao seu cadastramento, sem ônus, antes da contratação.

13.3.1.2. Na hipótese de irregularidade do registro no SICAF, o contratado deverá regularizar a sua situação perante o cadastro no prazo de até 05 (cinco) dias úteis, sob pena de aplicação das penalidades previstas no edital e anexos.

13.4. Se o adjudicatário, no ato da assinatura do Termo de Contrato, não comprovar que mantém as mesmas condições de habilitação, ou quando, injustificadamente, recusar-se à assinatura, poderá ser convocado outro licitante, desde que respeitada a ordem de classificação, para, após a verificação da aceitabilidade da proposta, negociação e comprovados os requisitos de habilitação, celebrar a contratação, sem prejuízo das sanções previstas neste Edital e das demais cominações legais.

14. DO REAJUSTE

14.1. As regras acerca do reajuste do valor contratual são as estabelecidas no estabelecidas no Projeto Básico, anexo a este Edital.

15. DA ENTREGA E DO RECEBIMENTO DO OBJETO E DA FISCALIZAÇÃO



FUNDAÇÃO UNIVERSIDADE FEDERAL DO AMAPÁ
COMISSÃO PERMANENTE DE LICITAÇÃO
PROCESSO Nº 23125.003303/2021-98

15.1. Os critérios de recebimento e aceitação do objeto e de fiscalização estão previstos no Projeto Básico – **ANEXO I**.

16. DAS OBRIGAÇÕES DA CONTRATANTE E DA CONTRATADA

16.1. As obrigações da Contratante e da Contratada são as estabelecidas neste Edital e seus anexos, na proposta apresentada e no Projeto Básico – **ANEXO I**.

17. DO PAGAMENTO

17.1. As regras acerca do pagamento são as estabelecidas no Projeto Básico, anexo a este Edital (**Anexo I**).

18. DAS SANÇÕES ADMINISTRATIVAS.

18.1. Comete infração administrativa nos termos da Lei nº 8.666, de 1993, o licitante/adjudicatário que:

18.1.1. Não assinar o termo de contrato, quando convocado dentro do prazo de validade da proposta;

18.1.2. Apresentar documentação falsa;

18.1.3. Deixar de entregar os documentos exigidos no certame;

18.1.4. Ensejar o retardamento da execução do objeto;

18.1.5. Não manter a proposta;

18.1.6. Cometer fraude fiscal;

18.1.7. Comportar-se de modo inidôneo.

18.2. Considera-se comportamento inidôneo, entre outros, a declaração falsa quanto às condições de participação, quanto ao enquadramento como ME/EPP ou o conluio entre os licitantes, em qualquer momento da licitação, mesmo após o encerramento da fase de lances.

O licitante/adjudicatário que cometer qualquer das infrações acima discriminadas ficará sujeita, sem prejuízo da responsabilidade civil e criminal, às seguintes sanções:

18.2.1. Advertência por faltas leves, assim entendidas aquelas que não acarretem prejuízos significativos para a Contratante;



FUNDAÇÃO UNIVERSIDADE FEDERAL DO AMAPÁ
COMISSÃO PERMANENTE DE LICITAÇÃO
PROCESSO Nº 23125.003303/2021-98

18.3.2. **Multa de 5% (cinco por cento) sobre o valor estimado do(s) item(s) prejudicado(s) pela conduta do licitante;**

18.3.3. Suspensão de licitar e impedimento de contratar com o órgão, entidade ou unidade administrativa pela qual a Administração Pública opera e atua concretamente, pelo prazo de até dois anos;

18.3.4. Declaração de inidoneidade para licitar ou contratar com a Administração Pública, enquanto perdurarem os motivos determinantes da punição ou até que seja promovida a reabilitação perante a própria autoridade que aplicou a penalidade, que será concedida sempre que a Contratada ressarcir a Contratante pelos prejuízos causados.

18.3. A penalidade de multa pode ser aplicada cumulativamente com as demais sanções.

18.4. Se, durante o processo de aplicação de penalidade, se houver indícios de prática de infração administrativa tipificada pela Lei nº 12.846, de 1º de agosto de 2013, como ato lesivo à administração pública nacional ou estrangeira, cópias do processo administrativo necessárias à apuração da responsabilidade da empresa deverão ser remetidas à autoridade competente, com despacho fundamentado, para ciência e decisão sobre a eventual instauração de investigação preliminar ou Processo Administrativo de Responsabilização - PAR.

18.5. A apuração e o julgamento das demais infrações administrativas não consideradas como ato lesivo à Administração Pública nacional ou estrangeira nos termos da Lei nº 12.846, de 1º de agosto de 2013, seguirão seu rito normal na unidade administrativa.

18.6. O processamento do PAR não interfere no seguimento regular dos processos administrativos específicos para apuração da ocorrência de danos e prejuízos à Administração Pública Federal resultantes de ato lesivo cometido por pessoa jurídica, com ou sem a participação de agente público.

18.7. Caso o valor da multa não seja suficiente para cobrir os prejuízos causados pela conduta do licitante, a União ou Entidade poderá cobrar o valor remanescente judicialmente, conforme artigo 419 do Código Civil.

18.8. A aplicação de qualquer das penalidades previstas realizar-se-á em processo administrativo que assegurará o contraditório e a ampla defesa observando-se o procedimento previsto na Lei nº 8.666, de 1993, e subsidiariamente na Lei nº 9.784, de 1999.



FUNDAÇÃO UNIVERSIDADE FEDERAL DO AMAPÁ
COMISSÃO PERMANENTE DE LICITAÇÃO
PROCESSO Nº 23125.003303/2021-98

18.9. A autoridade competente, na aplicação das sanções, levará em consideração a gravidade da conduta do infrator, o caráter educativo da pena, bem como o dano causado à Administração, observado o princípio da proporcionalidade.

18.10. As penalidades serão obrigatoriamente registradas no SICAF.

18.11. As sanções por atos praticados no decorrer da contratação estão previstas no Projeto Básico.

19. DA IMPUGNAÇÃO

19.1. Decairá do direito de impugnar os termos deste Edital perante esta Administração, o licitante que não o fizer até o segundo dia útil que anteceder a abertura dos envelopes de habilitação, pelas falhas ou irregularidades que viciariam este Edital, hipótese em que tal comunicação não terá efeito de recurso.

19.2. A impugnação feita tempestivamente pelo licitante não o impedirá de participar do processo licitatório até o trânsito em julgado da decisão a ela pertinente.

19.3. Qualquer cidadão é parte legítima para impugnar este Edital por irregularidade na aplicação da Lei nº 8.666, de 1993, devendo protocolar o pedido até 5 (cinco) dias úteis antes da data fixada para a abertura dos envelopes de habilitação, devendo a Administração julgar e responder à impugnação em até 3 (três) dias úteis, sem prejuízo da faculdade prevista no § 1º do art. 113 da referida Lei.

19.4. A impugnação poderá ser realizada por forma eletrônica, pelo e-mail cpl@unifap.br ou por petição dirigida ou protocolada no endereço Rodovia JK de Oliveira, Km 02, s/n, CEP 68.903-419, prédio da Reitoria.

20. DAS DISPOSIÇÕES GERAIS

20.1. A autoridade competente poderá revogar a licitação por razões de interesse público decorrente de fato superveniente devidamente comprovado, pertinente e suficiente para justificar tal conduta, devendo anulá-la por ilegalidade, de ofício ou por provocação de terceiros, mediante parecer escrito e devidamente fundamentado.

20.2. A homologação do resultado desta licitação não implicará direito à contratação.

20.3. Os licitantes assumem todos os custos de preparação e apresentação de suas propostas e a Administração não será, em nenhum caso, responsável por esses custos,



FUNDAÇÃO UNIVERSIDADE FEDERAL DO AMAPÁ
COMISSÃO PERMANENTE DE LICITAÇÃO
PROCESSO Nº 23125.003303/2021-98

independentemente da condução ou do resultado do processo licitatório.

20.4. A participação na licitação implica plena aceitação, por parte do licitante, das condições estabelecidas neste instrumento convocatório e seus Anexos, bem como da obrigatoriedade do cumprimento das disposições nele contidas.

20.5. Qualquer modificação no instrumento convocatório exige divulgação pelo mesmo instrumento de publicação em que se deu o texto original, reabrindo-se o prazo inicialmente estabelecido, exceto quando, inquestionavelmente, a alteração não afetar a formulação das propostas.

20.6. Não havendo expediente ou ocorrendo qualquer fato superveniente que impeça a realização do certame na data marcada, a sessão será automaticamente transferida para o primeiro dia útil subsequente, no mesmo horário e local anteriormente estabelecidos, desde que não haja comunicação da Comissão em sentido contrário.

20.7. No julgamento das propostas e da habilitação, a Comissão poderá sanar erros ou falhas que não alterem a substância das propostas, dos documentos e sua validade jurídica, mediante despacho fundamentado, registrado em ata e acessível a todos, atribuindo-lhes validade e eficácia para fins de habilitação e classificação.

20.8. É facultada à Comissão ou Autoridade Superior, em qualquer fase da licitação, a promoção de diligência destinada a esclarecer ou complementar a instrução do processo, vedada a inclusão posterior de documento ou informação que deveria constar no ato da sessão pública.

20.9. Os licitantes, quando solicitados, deverão disponibilizar todas as informações necessárias à comprovação da legitimidade dos atestados solicitados, apresentando, dentre outros documentos, cópia do contrato que deu suporte à contratação e das correspondentes Certidões de Acervo Técnico (CAT), endereço atual da contratante e local em que foram executadas as obras e serviços de engenharia.

20.10. As normas que disciplinam este certame serão sempre interpretadas em favor da ampliação da disputa entre os interessados, desde que não comprometam o interesse da Administração, o princípio da isonomia, a finalidade e a segurança da contratação.

20.11. Em caso de cobrança pelo fornecimento de cópia da íntegra deste Edital e de seus anexos, o valor se limitará ao custo efetivo da reprodução gráfica de tais documentos, nos termos do artigo 32, § 5º, da Lei nº 8.666, de 1993.



FUNDAÇÃO UNIVERSIDADE FEDERAL DO AMAPÁ
COMISSÃO PERMANENTE DE LICITAÇÃO
PROCESSO Nº 23125.003303/2021-98

20.12. Na contagem dos prazos estabelecidos neste Edital e seus Anexos, excluir-se-á o dia do início e incluir-se-á o do vencimento. Só se iniciam e vencem os prazos em dias de expediente na Administração.

20.13. O desatendimento de exigências formais não essenciais não importará o afastamento do licitante, desde que seja possível o aproveitamento do ato, observados os princípios da isonomia e do interesse público.

20.14. Em caso de divergência entre disposições deste Edital e de seus Anexos ou demais peças que compõem o processo, prevalecerão as deste Edital.

20.15. Os casos omissos serão dirimidos pela Comissão com base nas disposições da Lei n. 8.666, de 1993, e demais diplomas legais eventualmente aplicáveis.

20.16. O Edital está disponibilizado, na íntegra, no endereço eletrônico <http://www.unifap.br/editais-lic/>, e também poderá ser lido e/ou obtido no endereço eletrônico <https://sipac.unifap.br/public/jsp/portal.jsf>.

20.17. O foro para dirimir questões relativas ao presente Edital será o da Seção Judiciária de Macapá - Justiça Federal, com exclusão de qualquer outro.

20.18. Integram este Edital, para todos os fins e efeitos, os seguintes anexos:

20.18.1. ANEXO I – Projeto Básico / Especificações Técnicas / Memorial Descritivo;

20.18.2. ANEXO II – Modelo de Declaração de inexistência de fato superveniente impeditivo da habilitação;

20.18.3. ANEXO III– Modelo de Declaração Relativa à Proibição do Trabalho do Menor;

20.18.4. ANEXO IV – Modelo de Declaração de Vistoria;

20.18.5. ANEXO V – Minuta do Contrato;

20.18.6. ANEXO VI – Modelos de declaração de elaboração independente de proposta;

20.18.7. ANEXO VII – Modelo de carta de apresentação de proposta de preços;

20.18.8. ANEXO VIII - Modelo de declaração de microempresa, de empresa de pequeno porte;

Macapá – AP, 26 de novembro de 2021.



FUNDAÇÃO UNIVERSIDADE FEDERAL DO AMAPÁ
COMISSÃO PERMANENTE DE LICITAÇÃO
PROCESSO Nº 23125.003303/2021-98

Profº. Drº. Júlio Cesar Sá de Oliveira

Reitor



UNIVERSIDADE FEDERAL DO AMAPÁ
PRO-REITORIA DE ADMINISTRAÇÃO
ASSESSORIA ESPECIAL DE ENGENHARIA

ESPECIFICAÇÕES TÉCNICAS E MEMORIAL DESCRITIVO

Construção de dois espaços de vivência, no Campus Universitário Marco Zero, Macapá - AP.



Construção de dois espaços de vivência

Campus Marco Zero

Macapá - Amapá



ESPECIFICAÇÕES TÉCNICAS E MEMORIAL DESCRITIVO

Construção de dois espaços de vivência, no Campus Universitário Marco Zero, Macapá - AP.

SUMÁRIO

1.	OBJETO.....	3
2.	REGIME DE EXECUÇÃO.....	3
3.	JUSTIFICATIVA.....	4
4.	DESCRIÇÃO GERAL DO OBJETO.....	4
5.	VALOR DA OBRA.....	4
6.	MOBILIZAÇÃO DA OBRA.....	4
7.	DOS PRAZOS: DE DURAÇÃO DO CONTRATO E DE EXECUÇÃO DO OBJETO.....	4
8.	PRAZO DE GARANTIA DA OBRA.....	5
9.	DOS TERMOS DE RECEBIMENTO: DEFINITIVO E PROVISÓRIO.....	5
10.	CRONOGRAMA DA OBRA.....	5
11.	ADMINISTRAÇÃO DA OBRA.....	5
12.	DAS NORMAS GERAIS.....	5
13.	SERVIÇOS PRELIMINARES.....	12
14.	FUNDAÇÕES E ESTRUTURAS.....	14
15.	ESPECIFICAÇÕES DE ARQUITETURA.....	14
16.	MEMORIAL DESCRITIVO E ESPECIFICAÇÕES DE INSTALAÇÕES HIDROSANITÁRIAS.....	16
	INSTALAÇÕES PREDIAIS DE ESGOTO.....	16
	INSTALAÇÕES PREDIAIS DE ÁGUA FRIA.....	18
17.	ESPECIFICAÇÕES DE INSTALAÇÕES ELÉTRICAS.....	19
18.	URBANIZAÇÃO.....	20
19.	SERVIÇOS COMPLEMENTARES, LIMPEZA E SERVIÇOS FINAIS.....	22
20.	PROJETOS.....	24
21.	OUTRAS RECOMENDAÇÕES.....	24
22.	MODELO DE PLACA DA OBRA – PADRÃO GOVERNO FEDERAL.....	25



ESPECIFICAÇÕES TÉCNICAS E MEMORIAL DESCRITIVO

Construção de dois espaços de vivência, no Campus Universitário Marco Zero, Macapá - AP.

1. OBJETO

O presente caderno de especificações se refere à execução total, por empreitada global para Construção de dois espaços de vivência (um localizado na área da saúde e outro próximo ao DEPLA/DCET/DED), no Campus Marco Zero, Macapá - AP.

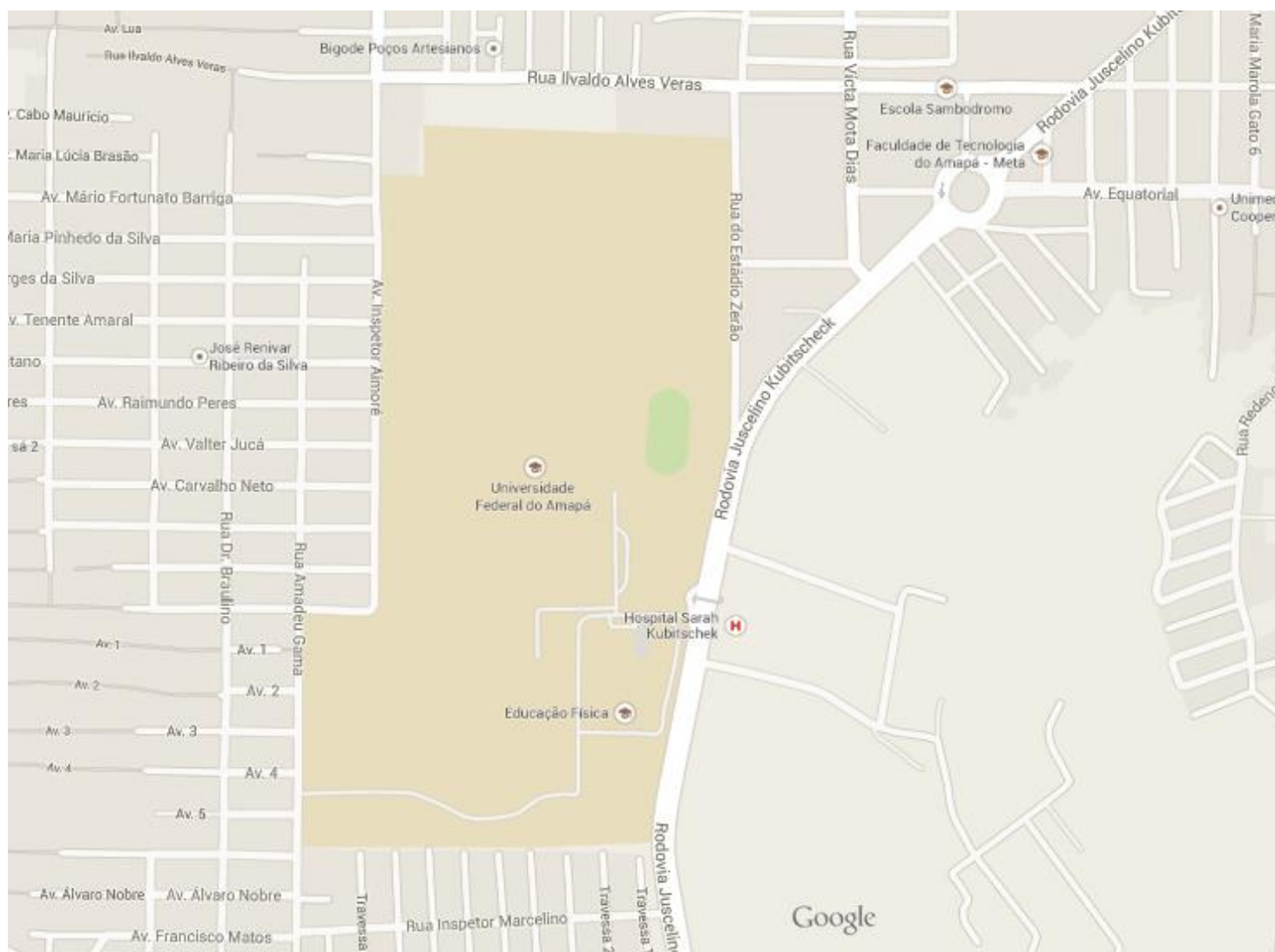

Localização do Campus Universitário Marco Zero – Macapá – Amapá.

Fonte: Google Maps.

2. REGIME DE EXECUÇÃO

Empreitada por preço global.



ESPECIFICAÇÕES TÉCNICAS E MEMORIAL DESCRITIVO

Construção de dois espaços de vivência, no Campus Universitário Marco Zero, Macapá - AP.

3. JUSTIFICATIVA

Os espaços de vivência constituem importante papel na socialização e ambientação acadêmica. É local de encontro, integração e também de discussão de ideias entre acadêmicos e também de toda a comunidade integrante da Universidade. Vale destacar também que fazem parte do critério de avaliação institucional realizada pelo Ministério da educação para estabelecer conceito dos cursos e da própria Instituição, sendo que, na ausência de espaços como estes propostos aqui, o conceito estabelecido pelos avaliadores pode ser reduzido e, caso contrário, ou seja, existindo essas áreas de convivência, o conceito definido na avaliação pode ser melhor avaliado. Nesse sentido, a infraestrutura atual não atende de maneira satisfatória a necessidade da comunidade acadêmica, pois ainda somos carentes de espaços de vivência, o que tem pesado contra na avaliação dos cursos pelo MEC e levado a conceitos menores do que os cursos merecem. Desta forma, com intuito de fortalecimento institucional dessa Academia, disponibilizando a toda comunidade espaços adequados para fazer a integração e socialização de nossa Comunidade Acadêmica, surge a necessidade de construir dois espaços de vivência, no Campus Marco Zero, em Macapá.

4. DESCRIÇÃO GERAL DO OBJETO

4.1. Construção de dois espaços de vivência, cada um com área construída de edificação de 156,81m² (cento e cinquenta e seis vírgula oitenta e um metros quadrados), estrutura de concreto armado e cobertura em estrutura metálica com telhas termoacústicas, alvenaria de tijolos de barro e esquadrias em alumínio e vidro. A urbanização do espaço conta com área total de 844,34 m² (oitocentos e quarenta e quatro vírgula trinta e quatro metros quadrados), para cada espaço.

5. VALOR DA OBRA

Observar o orçamento resumo e as planilhas orçamentárias estimativas de referência com descrição dos serviços necessários para execução das obras.

6. MOBILIZAÇÃO DA OBRA

Abrange as despesas referentes à mobilização de máquinas, equipamentos e pessoal do CONTRATADO, inclusive despesas com fretes e carretas.

A contratada terá o prazo de até 10 dias corridos para efetuar a mobilização da obra, contados no prazo de execução da obra.

7. DOS PRAZOS: DE DURAÇÃO DO CONTRATO E DE EXECUÇÃO DO OBJETO

Período de vigência para o contrato	O prazo de vigência contratual deverá ser superior ao prazo de execução da obra (incluindo os prazos de mobilização e recebimentos da obra) Prazo mínimo de vigência do contrato: 180 dias
-------------------------------------	---



ESPECIFICAÇÕES TÉCNICAS E MEMORIAL DESCRITIVO

Construção de dois espaços de vivência, no Campus Universitário Marco Zero, Macapá - AP.

Período de execução da obra	Prazo de execução da obra Dias: 120 (cento e vinte) dias	Prazo de recebimento do objeto Termos de Recebimento: Provisório e Definitivo. Dias: 60 (sessenta) dias
-----------------------------	---	---

Obs.: Os serviços deverão ser executados de forma concomitante.

8. PRAZO DE GARANTIA DA OBRA

O prazo de garantia da obra será de 05 (cinco) anos a contar da data de sua entrega definitiva (TERMO DE RECEBIMENTO DEFINITIVO), nos termos do disposto no Código Civil, de acordo com Art. 618 do Código Civil de 2002.

9. DOS TERMOS DE RECEBIMENTO: DEFINITIVO E PROVISÓRIO

9.1. Os prazos estão definidos no Projeto Básico.

10. CRONOGRAMA DA OBRA

A obra está prevista para execução de acordo com o cronograma físico-financeiro anexo ao Projeto Básico. Lembrando que cada espaço tem seu cronograma. Os cronogramas apresentados como anexo ao Projeto Básico deverão servir como referência para os licitantes elaborarem suas propostas.

Caso haja algum termo aditivo, durante a execução do contrato, o CONTRATADO deverá entregar novos cronogramas junto com o pedido de aditivo.

11. ADMINISTRAÇÃO DA OBRA

Será exercida por Engenheiro (s) ou Arquiteto (s) responsável (eis), em horário integral, além de encarregado (s), vigia (s) e demais elementos necessários.

A vigilância será ininterrupta, por conta da CONTRATADA, até o recebimento definitivo da obra.

As despesas administrativas previstas no item ADMINISTRAÇÃO LOCAL serão medidas e pagas proporcionalmente ao percentual de serviços efetivamente executados, seguindo o cronograma entregue.

No caso de antecipação do prazo previsto no cronograma, o valor estimado será integralmente pago ao CONTRATADO. No caso de atraso na execução do cronograma, por responsabilidade do CONTRATADO, não caberá qualquer complementação dos valores de despesas administrativas.

Foram considerados os seguintes profissionais para acompanhamento do objeto:

1 (um) engenheiro civil pleno ou arquiteto pleno;

1 (um) Encarregado de obras;

1 (um) vigia

Para a construção dos espaços de vivência, cada espaço terá sua própria equipe de administração local.

12. DAS NORMAS GERAIS



ESPECIFICAÇÕES TÉCNICAS E MEMORIAL DESCRITIVO

Construção de dois espaços de vivência, no Campus Universitário Marco Zero, Macapá - AP.

Os materiais a serem empregados, as obras e os serviços a serem executados deverão obedecer rigorosamente:

1. Às normas e especificações constantes deste caderno;
2. Às normas da ABNT;
3. Às disposições legais da União, do Governo do Estado do Amapá e da Prefeitura Municipal de Macapá;
4. Aos regulamentos das empresas concessionárias;
5. Às prescrições e recomendações dos fabricantes;
6. Às normas internacionais consagradas, na falta das normas da ABNT;
7. Às normas regulamentadoras do Ministério do Trabalho;
8. Às práticas SEAP – Projetos, execução e manutenção;
9. Guia Nacional de Contratações Sustentáveis da Advocacia Geral da União e/ou recomendações do Conselho Brasileiro de Construção Sustentável (CBCS);

A análise e conferência dos materiais e sistemas pela FISCALIZAÇÃO, aplicados na obra, serão rigorosos quanto aos critérios de eficiência energética, redução de impactos ambientais e sustentabilidade.

Todos os materiais a serem empregados nos serviços deverão ser comprovadamente de primeiro uso e devem atender rigorosamente aos padrões especificados e às normas da ABNT, devendo ser submetidos à aprovação da FISCALIZAÇÃO.

De acordo com as condições do Edital e seus Anexos, estão incluídos nos preços dos serviços, além dos custos com fornecimento dos materiais e da mão de obra essenciais à execução dos serviços, todos os decorrentes do emprego, aplicação ou utilização de:

- ferramentas manuais, elétricas ou não;
- ferramentas de corte e/ou desbaste;
- andaimes;
- escoramentos;
- outros serviços auxiliares necessários e não individualizados como itens de custo próprio na Planilha Orçamentária.

Deverão ser considerados nos preços dos serviços, quaisquer que sejam, as perdas ou desperdícios de insumos diretos ou indiretos, inclusive mão de obra.

NORMAS TÉCNICAS GERAIS

Materiais



ESPECIFICAÇÕES TÉCNICAS E MEMORIAL DESCRITIVO

Construção de dois espaços de vivência, no Campus Universitário Marco Zero, Macapá - AP.

Todos os materiais a serem empregados deverão obedecer às especificações dos projetos e deste Anexo. Na comprovação da impossibilidade de adquirir e empregar determinado material especificado deverá ser solicitada sua substituição, condicionada à manifestação da FISCALIZAÇÃO, e bem assim à aprovação dos arquitetos e engenheiros autores dos projetos.

A substituição de materiais especificados por outros equivalentes pressupõe, para que seja autorizada, que o novo material proposto possua, comprovadamente, equivalência nos itens qualidade, resistência e aspecto.

Manual de manutenção e conservação e instruções de operação e uso

Ao final da obra, antes da sua entrega definitiva, o CONTRATADO deverá apresentar o Manual de Manutenção e Conservação e as Instruções de Operação e Uso, sendo que a sua apresentação deverá obedecer ao roteiro a seguir:

a) o Manual de Manutenção e Conservação deverá reunir as especificações das Referências de todos os equipamentos, as normas técnicas pertinentes, os termos de garantia e a rede nacional de assistência técnica, bem como as recomendações de manutenção e conservação de tais equipamentos;

b) as Instruções de Operação e Uso deverão reunir todas as recomendações fornecidas pelas Referências dos equipamentos acerca de seu funcionamento e operação, a fim de permitir sua adequada utilização.

Os serviços que deverão ser considerados são:

- Instalações elétricas, hidrossanitárias, SPDA (Sistema de Proteção a Descargas Atmosféricas), quando houver;
- Impermeabilizações;
- Estruturas;
- Coberturas;
- Revestimentos de paredes, pisos e forros;
- Esquadrias, divisórias, ferragens e vidros;
- Todos os outros necessários à execução dos projetos.

Controles tecnológicos

O CONTRATADO se obrigará a efetuar um rigoroso controle tecnológico dos elementos utilizados na obra, especialmente no fornecimento de concreto estrutural.



ESPECIFICAÇÕES TÉCNICAS E MEMORIAL DESCRITIVO

Construção de dois espaços de vivência, no Campus Universitário Marco Zero, Macapá - AP.

Verificações e ensaios

O CONTRATADO se obrigará a verificar e ensaiar os elementos da obra ou serviço onde for realizado processo de impermeabilização, a fim de garantir a sua adequada execução.

Amostras

O CONTRATADO deverá submeter à apreciação da FISCALIZAÇÃO amostras dos materiais e/ou acabamentos a serem utilizados na obra, podendo as amostras apresentadas ser danificadas no processo de verificação.

As despesas decorrentes de tal providência correrão por conta do CONTRATADO.

Assistência técnica

Até o recebimento definitivo da obra ou serviço, e durante todo o período de garantia, de 5 (cinco) anos, o CONTRATADO deverá fornecer toda a assistência técnica necessária à solução das imperfeições detectadas na execução, independentemente de terem sido consignadas na vistoria final, bem como as decorrentes de serviços mal executados, independentemente de sua responsabilidade civil. Aprovação de projetos. Em caso de necessidade de revalidação e/ou regularização da aprovação dos projetos, esta será de responsabilidade do CONTRATADO.

Impostos

Correrão por conta do CONTRATADO as despesas referentes a impostos em geral, os quais deverão estar computados nos BDI's convencional e diferenciado.

Nos BDI's convencional e diferenciado serão considerados apenas os seguintes tributos: imposto sobre serviços – ISS, contribuição para o financiamento da seguridade social – COFINS e à contribuição para o Programa de Integração Social – PIS – Composição da Taxa de Bonificação e Despesas Indiretas – BDI Convencional e Diferenciada.

Transporte e alimentação de pessoal

As despesas decorrentes do transporte e alimentação de pessoal administrativo e técnico, bem como de operários, serão de responsabilidade do CONTRATADO.

Detalhamento complementar

Qualquer serviço de consultoria e/ou detalhamento complementar será executado pelo CONTRATADO, com o acompanhamento da FISCALIZAÇÃO ou de empresa de projetos e/ou consultoria indicada pela FISCALIZAÇÃO. Poderá ser analisada a possibilidade de auxílio no desenvolvimento de algum detalhamento de obra por parte do CONTRATANTE, o que em momento algum poderá justificar qualquer atraso no cronograma da obra, independentemente do prazo de execução do detalhamento



ESPECIFICAÇÕES TÉCNICAS E MEMORIAL DESCRITIVO

Construção de dois espaços de vivência, no Campus Universitário Marco Zero, Macapá - AP.
por parte do CONTRATANTE.

Arremates finais

Após a conclusão dos serviços de limpeza, o CONTRATADO se obrigará a executar todos os retoques e arremates necessários apontados pela FISCALIZAÇÃO.

Medicina e Segurança do Trabalho

Engloba as ações necessárias para o atendimento às exigências legais, federais e municipais, além daquelas constantes nas presentes especificações, referentes à Medicina e Segurança do Trabalho. Para todos os fins, inclusive perante a FISCALIZAÇÃO, o CONTRATADO será responsável, por todos os trabalhadores da obra, incluindo os ligados diretamente a eventuais subempreiteiros.

Todos os trabalhadores deverão estar uniformizados, e munidos dos Equipamentos de Proteção Individual (EPI) exigidos para cada tipo de atividade – como botas com palmilha de aço, capacetes, luvas, óculos, cintos trava-queda, entre outros.

Faz parte desse item toda a parte de sinalização, telas, guarda-corpos, barreiras, bandejas e demais Equipamentos de Proteção Coletiva, exigíveis por norma, que visem preservar a segurança dos empregados e a de terceiros.

Cabe ao CONTRATADO responsabilizar-se pelo cumprimento das NRs – Normas Regulamentadoras de Segurança e Medicina do Trabalho Nº 4 a 9 e 18, bem como das demais NRs aplicáveis às medidas preventivas de acidentes de trabalho.

Caso seja necessário, O CONTRATADO deverá apresentar, até o 15º dia após o início da obra, o PCMAT – Programa de Condições e Meio Ambiente de Trabalho na Indústria da Construção. Deverá ser elaborado por profissional habilitado e devidamente registrado no CREA, indicando e especificando todas as medidas de segurança aos empregados e a terceiros, bem como de limpeza, a serem adotados durante todo o período de duração da obra, de acordo com a legislação específica do Ministério do Trabalho.

Será de responsabilidade do CONTRATADO a elaboração e implementação do PCMAT nas obras com 20 (vinte) trabalhadores ou mais, contemplando os aspectos da NR-18 e os demais dispositivos complementares de segurança.

O CONTRATADO deverá elaborar e implementar, até o 15º dia após o início da obra, o PCMSO – Programa de Controle Médico de Saúde Operacional, com o objetivo de promover e preservar a saúde de seus trabalhadores.



ESPECIFICAÇÕES TÉCNICAS E MEMORIAL DESCRITIVO

Construção de dois espaços de vivência, no Campus Universitário Marco Zero, Macapá - AP.

O CONTRATADO deverá elaborar e implementar, até o 15º dia após o início da obra, o PPRA – Programa de Prevenção de Riscos Ambientais, com o objetivo de estabelecer medidas que visem a eliminação, redução ou controle desses riscos visando a preservação da integridade física e mental do trabalhador. Deverá ser elaborado de acordo com a A NR-9, que determina a obrigatoriedade de elaboração e implementação do PPRA por todos os empregadores e instituições que admitam trabalhadores como empregados. O PCMAT (se for necessário), o PCMSO e o PPRA deverão ser mantidos na obra, à disposição da FISCALIZAÇÃO e do órgão regional do Ministério do Trabalho.

Dos Projetos

Os projetos executivos da obra serão fornecidos aos licitantes. Quaisquer dos itens mencionados no presente caderno e não incluídos nos desenhos de execução dos projetos, ou vice-versa, terão a mesma significação como se figurassem em ambos, sendo a sua execução de responsabilidade do CONTRATADO.

Os casos não abordados serão definidos pela FISCALIZAÇÃO, de maneira a manter o padrão de qualidade previsto para a obra em questão.

No caso de divergência de informações entre os desenhos de execução dos projetos e as especificações, prevalecerá primeiramente o contido nas especificações, seguido da planilha orçamentária e, por último, dos desenhos, sempre consultada a FISCALIZAÇÃO.

Em caso de divergência entre desenho de escalas diferentes, prevalecerão sempre os de maior escala. Na divergência entre cotas dos desenhos e suas dimensões medidas em escala, prevalecerão as primeiras, sempre consultada a FISCALIZAÇÃO.

Condições Gerais de Realização dos Trabalhos

Todos os trabalhos deverão ser executados por mão de obra qualificada, devendo o contratado estar ciente das normas técnicas da ABNT, correspondentes a cada um dos serviços constantes das Especificações Técnicas.

O contratado ficará obrigado a executar fielmente os serviços programados nas especificações, não se admitindo modificações sem prévia consulta e concordância da Fiscalização.

A contratada será a única responsável pelo fornecimento de materiais, mão-de-obra com leis e encargos sociais, equipamentos, aparelhos, ferramentas, impostos, licenças e taxas, assim como todas as despesas necessárias à completa execução da obra.

Para um melhor entendimento a UNIFAP será designada CONTRATANTE, e a firma encarregada para



ESPECIFICAÇÕES TÉCNICAS E MEMORIAL DESCRITIVO

Construção de dois espaços de vivência, no Campus Universitário Marco Zero, Macapá - AP.

execução das obras CONTRATADA. A CONTRATANTE será também designada FISCALIZAÇÃO.

As obras contratadas serão executadas rigorosamente, de acordo com as presentes especificações e respectivos projetos.

Em caso de divergência entre desenhos e as presentes especificações ou quanto a sua interpretação será consultada a FISCALIZAÇÃO.

Todos os materiais e mão-de-obra a empregar deverão ser de 1ª qualidade, acabamento esmerado e satisfazer rigorosamente às presentes especificações e desenhos.

Todo material a ser aplicado na obra deverá ter a prévia aprovação da FISCALIZAÇÃO.

Serão impugnados pela FISCALIZAÇÃO todos os trabalhos que não satisfaçam as condições contratuais, ficando a CONTRATADA obrigada a demolir e refazer os trabalhos rejeitados sem prejuízo dos custos e prazos contratuais.

A CONTRATADA será responsável perante a CONTRATANTE pela execução de serviços que venha a sub-empregar com terceiros.

Será ainda responsabilidade da CONTRATADA a coordenação e orientação dos serviços e obras porventura contratados pela CONTRATANTE, com terceiros, ficando ainda obrigada a providenciar sob sua responsabilidade as instalações provisórias necessárias e proporcionar todas as facilidades de movimento na obra.

A CONTRATADA tomará todas as precauções necessárias para a segurança do pessoal da obra, observando as recomendações de segurança aplicáveis por Leis Federais, Estaduais e Municipais. A CONTRATADA é a única responsável pelos serviços a serem executados ficando a CONTRATANTE isenta de qualquer responsabilidade civil em virtude de danos corporais, decorrentes da execução das obras contratadas.

A CONTRATADA obriga-se a satisfazer todas as obrigações trabalhistas, de Previdência Social e Seguros de Acidentes de Trabalho, de acordo com Legislação em vigor.

A CONTRATADA será responsável pelos pagamentos dos encargos sobre a mão-de-obra, requerida pelas Leis Trabalhistas em vigor, ou que durante o período de construção venha a vigorar.

A aprovação dos projetos nos órgãos competentes caberá à CONTRATADA que assumirá a responsabilidade pela obra, obtendo-se daí a licença de construção. Todas as demais licenças



ESPECIFICAÇÕES TÉCNICAS E MEMORIAL DESCRITIVO

Construção de dois espaços de vivência, no Campus Universitário Marco Zero, Macapá - AP.

necessárias para a execução e término da obra até o "habite-se", serão providenciados pela CONTRATADA no custo da obra.

A CONTRATANTE nomeará um Fiscal (ou equipe) que a representará na direção da obra. Suas decisões, instruções e interpretações serão imperativas, como se fossem emitidas pela própria CONTRATANTE.

Fica perfeitamente claro que qualquer detalhe ou serviço constante do projeto, e que não for objeto destas especificações, deverá ser considerado pela CONTRATADA, em sua proposta, pois será a única responsável pelas despesas de sua execução.

A CONTRATADA manterá na obra um diário, no qual fará anotar todas as ocorrências, instruções da CONTRATANTE e as condições atmosféricas. A CONTRATANTE receberá a 1ª via destas anotações, devidamente assinada pelo Engenheiro responsável pela obra. Eventuais modificações nos projetos e especificações só serão admitidas quando aprovadas pela FISCALIZAÇÃO.

Ficam fazendo parte integrante das presentes especificações no que forem aplicáveis:

As Normas Brasileiras, regulamentadas pela ABNT.Regulamento, especificações, recomendações, normas, das Companhias Concessionárias dos Serviços de Água e Esgoto (CAESA), Luz e Força (CEA), e Corpo de Bombeiros.

De um modo geral, serão adotadas estas e outras Normas e Técnicas vigentes, assim como todos os princípios de boa qualidade de execução e de acabamento, sendo os casos omissos solucionados pela FISCALIZAÇÃO. Sob nenhuma alegação a CONTRATADA poderá eximir-se de cumprir os ditames da NR-18 do MTE.

13.SERVIÇOS PRELIMINARES

Placa da Obra - a placa indicativa da obra deverá ser em chapa galvanizada montada em estrutura de madeira ou metalon, com aplicação de vinil, contendo as principais características do contrato, como nome da obra, órgão contratante e valor investido, conforme modelo do Governo Federal. Suas dimensões deverão ser de, no mínimo, 2,0m x 3,0m (altura x base). A colocação deverá ser em local visível.

Revolvimento e Limpeza Manual do Solo / Limpeza manual de vegetação em terreno com enxada - O local da obra deverá ser limpo manualmente, inclusive sendo feita a raspagem da camada vegetal. Não será permitida a retirada de qualquer vegetação fora do perímetro da obra sem autorização da FISCALIZAÇÃO. Todo material decorrente da limpeza deverá ser removido e destinado para local devidamente credenciado para este fim. Em hipótese alguma será permitido o despejo próximo ao local da obra, ainda que fora do canteiro, ou em locais proibidos, sendo de responsabilidade do CONTRATADO o transporte até local aprovado pelo Governo Municipal para despejo.



ESPECIFICAÇÕES TÉCNICAS E MEMORIAL DESCRITIVO

Construção de dois espaços de vivência, no Campus Universitário Marco Zero, Macapá - AP.

Locação convencional de obra – a obra deverá ser locada utilizando gabarito de madeira em tábuas corridas fixadas com pontalotes a cada 2m (dois metros). Necessário observar, no momento do gabarito, os níveis do terreno e do projeto.

Instalação Provisória de Energia - A CONTRATADA deverá aproveitar a instalação provisória de energia da CEA já existente no local, para atender sua necessidade na execução da obra. A CONTRATADA será responsável pelo fornecimento de energia, incluso pagamento de taxas e consumo de energia.

Barracões – Escritório/ Refeitório/ Sanitários/ Vestiários/ Oficinas (centrais) de produção/ Depósitos/ Guarita – deverão ser executados de acordo com as recomendações da NR 18, contendo escritórios, depósito (almoarifado), central de fabricação de formas e demais ambientes para a sua completa instalação durante a execução da obra. A Contratada poderá utilizar os sanitários/vestiários das edificações próximas à obra;

Se, porventura, o CONTRATADO desejar adaptar o canteiro de obra, deverá apresentar projeto de alteração do canteiro de obras (incluindo os barracões), devendo ser submetido à aprovação prévia da FISCALIZAÇÃO, no prazo máximo de 15 (quinze) dias da emissão da Ordem de Serviço. O projeto do barracão da FISCALIZAÇÃO será entregue pelo CONTRATANTE em até 5 (cinco) dias da emissão da Ordem de Serviço.

Serão de responsabilidade do CONTRATADO todas as ligações provisórias necessárias, tais como água, esgoto, telefone, pluvial, entre outras. As instalações provisórias deverão ser feitas de acordo com as normas vigentes.

Tapume - será executado com fechamento em chapa metálica, fixada em estrutura de madeira. A altura mínima do tapume de 2,00m.

Programa de Controle Médico de Saúde Operacional (PCMSO) – O CONTRATADO deverá elaborar e implementar, até o 15º dia após o início da obra com o objetivo de promover e preservar a saúde de seus trabalhadores. A elaboração do referido Programa ficará a cargo de profissional devidamente habilitado para tal.

Programa de Prevenção de Riscos Ambientais (PPRA) – O CONTRATADO deverá elaborar e implementar, até o 15º dia após o início da obra com o objetivo de promover e preservar a saúde de seus trabalhadores. A elaboração do referido Programa ficará a cargo de profissional devidamente habilitado para tal.

Programa de Condições e Meio Ambiente de Trabalho na Indústria da Construção (PCMAT) – Caso seja necessário, deverá ser elaborado por profissional habilitado e devidamente registrado no CREA, indicando e especificando todas as medidas de segurança aos empregados e a terceiros, bem como de limpeza, a serem adotados durante todo o período de duração da obra, de acordo com a legislação específica do Ministério do Trabalho. Será de inteira responsabilidade do CONTRATADO a elaboração e implementação do PCMAT nas obras com 20 (vinte) trabalhadores ou mais, contemplando os aspectos da NR-18 e os demais dispositivos

Elaborado por Raimundo Brazão do Rosário – Arquiteto e Urbanista – Mat. SIAPE 2001390



ESPECIFICAÇÕES TÉCNICAS E MEMORIAL DESCRITIVO

Construção de dois espaços de vivência, no Campus Universitário Marco Zero, Macapá - AP.
complementares de segurança.

Mobilização - Abrange as despesas referentes à mobilização de máquinas, equipamentos e pessoal do CONTRATADO, inclusive despesas com fretes e carretos.

Limpeza Permanente da Obra – O Contratado deverá fazer a limpeza periódica da obra (em todo o período de execução do objeto), a fim de evitar o acúmulo de resíduos gerados na execução dos serviços. Os resíduos serão devidamente destinados ao aterro controlado. Todo entulho produzido deverá ser acondicionado em local que não coloque em risco a segurança dos colaboradores nem dos transeuntes.

Taxa de ART/RRT - engloba a taxa para registro da responsabilidade técnica pela execução da obra junto aos conselhos de classe que fiscalizam a atividade profissional, quais sejam Conselho Regional de Engenharia e Agronomia do Amapá (CREA-AP) ou Conselho de Arquitetura e Urbanismo (CAU).

14.FUNDAÇÕES E ESTRUTURAS

A Fundação e Estrutura constará de SAPATAS, CINTAMENTO, PILARES, VIGAS E CALHAS, em concreto armado. O concreto deverá atender às exigências das Normas Técnicas Brasileiras e na falta destas, as Normas Internacionais, no que se refere à fabricação, transporte, cura e retiradas de escoramento e formas. Deverá ser confeccionada em Concreto Estrutural $f_{ck}=25$ Mpa, virado em obra com auxílio de betoneira, no traço descrito na planilha orçamentária. As formas para concreto serão confeccionadas com chapa de madeira compensada resinada. O compensado a ser utilizado na obra deverá ser totalmente novo, e podendo ter no máximo quatro reaproveitamentos durante a execução da obra. Após a desforma, deverá ser efetuado o tratamento do concreto aparente, visando eliminar possíveis defeitos existentes.

15.ESPECIFICAÇÕES DE ARQUITETURA

COBERTURA – será executado com estrutura metálica, inclusive tesouras e caibros, e vedada com telha metálica termoacústica mista (tipo sanduíche) de espessura 30mm. Necessário observar o correto travamento (contraventamento) da estrutura, bem como a perfeita fixação das telhas. Observar a inclinação estabelecida no projeto de arquitetura. Os rufos serão em concreto armado, de acordo com o projeto de arquitetura. A cobertura em policarbonato será feita com chapa de policarbonato fumê de espessura mínima de 4mm, fixada em estrutura metálica devidamente tratada e pintada na cor branca.

FORRO – será executado com chapas de gesso acartonado fixado em estrutura metálica, no sistema drywall. Antes de aplicar a pintura, o forro deverá receber o selador e o emassamento. Observar o perfeito tratamento das juntas e a tabica lateral para evitar fissuras.



ESPECIFICAÇÕES TÉCNICAS E MEMORIAL DESCRITIVO

Construção de dois espaços de vivência, no Campus Universitário Marco Zero, Macapá - AP.

ALVENARIA DE VEDAÇÃO DE BLOCOS CERÂMICOS FURADOS NA VERTICAL DE 14X19X39CM (ESPESSURA 14CM) – compreende os serviços necessários ao fechamento de paredes internas e externas, conforme projeto. Deverá ser executado com tijolo cerâmico nas dimensões citadas acima, observando-se a qualidade e procedência do material. Os tijolos serão assentados com argamassa de cimento e areia, no traço mínimo de 1: 4, preparada na obra com betoneira. No sentido horizontal as fiadas serão perfeitamente niveladas, alinhadas e apumadas. As juntas terão a espessura máxima de 15mm (quinze milímetros), e serão rebaixadas à ponta de colher para melhor aderência. As partes de vedação sem função estrutural serão calçadas nas vigas com tijolos colocados obliquamente (cunhamento). Este respaldo só será executado depois de decorridos 08 (oito) dias da conclusão de cada pano de parede.

VERGA E CONTRAVERGA – nos vãos das esquadrias deverão ser executadas vergas e/ou contravergas fabricadas em concreto moldado in loco, observando as normas e boas práticas executivas par tal.

CHAPISCO - revestimento com chapisco de cimento e areia, todas as paredes de alvenaria e lajes. Observar ainda, o descrito na planilha orçamentária, referente ao traço e a utilização de aditivos impermeabilizantes.

EMBOÇO/MASSA ÚNICA – Deverá ser feito obedecendo aos critérios e técnicas indispensáveis a boa execução. Observar o disposto em planilha orçamentária, referente ao traço da argamassa e utilização de aditivos.

PISOS E REVESTIMENTOS

Execução e compactação de aterro – antes da aplicação de contrapiso e piso da obra, deverá ser executado o aterro compactado da edificação, utilizando solo argiloso, compactado a cada camada de 20 cm.

Contrapiso – antes da aplicação do piso da obra, deverá ser executado o contrapiso em argamassa de cimento e areia, com traço de 1:4, preparado mecanicamente com betoneira, na espessura de 6 cm.

PISO EM GRANILITE/MARMORITE/GRANITINA - TIPO KORODUR – o piso da edificação será executado em granilite/marmorite/granitina/ com juntas de dilatação a cada 1m. A cor será preferencialmente cinza natural. Deverá ser primado pelo perfeito acabamento. A espessura mínima final será de 8mm.

Piso em concreto – as calçadas de proteção serão executadas com piso de concreto de 20 Mpa, espessura de 7 cm, preparado mecanicamente com betoneira. Observar a necessidade de colocação de juntas de dilatação.

REVESTIMENTO CERÂMICO – será executado com revestimento de primeira qualidade, com placas esmaltadas de dimensões mínimas de 33 x 45 cm, na cor branca. Observar as especificações constantes na planilha

Elaborado por Raimundo Brazão do Rosário – Arquiteto e Urbanista – Mat. SIAPE 2001390



ESPECIFICAÇÕES TÉCNICAS E MEMORIAL DESCRITIVO

Construção de dois espaços de vivência, no Campus Universitário Marco Zero, Macapá - AP.

orçamentária quanto a dimensões das peças. Eventualmente poderá ser admitida dimensões superiores, desde que haja anuência da Fiscalização. O revestimento será aplicado em toda a área da face interna das paredes dos banheiros, conforme projeto de arquitetura.

ESQUADRIAS

ESQUADRIAS – Deverão ser obedecidas às descrições (especificações) feitas em projeto arquitetônico, bem como o descrito no item referente às esquadrias na planilha orçamentária. Todas as esquadrias presentes em planilha, já estão com vidros e demais elementos (ferragens, fechaduras, arremate com silicone ou massas, etc.) inclusos.

PINTURA E EMASSAMENTO - EDIFICAÇÃO

FUNDO SELADOR – antes da pintura, deverá ser aplicado fundo selador acrílico em uma demão, com objetivo de permitir maior aderência e durabilidade ao emassamento e à pintura.

EMASSAMENTO E LIXAMENTO DE MASSA LÁTEX EM PAREDE E TETO – nas paredes, deverá ser feito primeiro o emassamento com massa látex em duas demãos, logo após, fazer o lixamento com lixa (no mínimo número 120, retirando o excesso de pó.

PINTURA – nas paredes de alvenaria e no forro a pintura será executada com tinta látex acrílica semi-brilho de primeira qualidade, aplicada com duas demãos, na cor a ser definida pela Fiscalização. No piso Korodur, deverá ser feita a pintura com resina (em duas demãos), favorecendo o brilho e proteção necessários ao piso. Antes de qualquer pintura, as superfícies deverão ser limpas cuidadosamente, retirando qualquer sujeira ou restos de massa ou outro material, a fim de ter um acabamento de ótima qualidade.

16. MEMORIAL DESCRITIVO E ESPECIFICAÇÕES DE INSTALAÇÕES HIDROSANITÁRIAS

INSTALAÇÕES PREDIAIS DE ESGOTO

As tubulações e conexões de esgoto serão em PVC e nunca deverão ser executadas sem caimento. No geral, para tubulações com diâmetro menor ou igual a 75mm o caimento será de 2% e para tubulações com diâmetro igual ou superior a 100mm o caimento será de 1%.

O assentamento das tubulações enterradas deverão ser assentes em valas preenchidas com solo natural, não orgânico e sem torrões.

Após a instalação dos tubos de esgoto realizar teste na presença do fiscal da obra para verificar o caimento e possíveis vazamentos.

As tubulações de ventilação deverão ser apropriadamente ancoradas com braçadeira e na sua extremidade constar terminal de limpeza, conforme demonstrado abaixo:



ESPECIFICAÇÕES TÉCNICAS E MEMORIAL DESCRITIVO

Construção de dois espaços de vivência, no Campus Universitário Marco Zero, Macapá - AP.

Figura: Terminal de limpeza



Além disso, a tubulação de ventilação deverá obedecer uma distância mínima de 30 cm acima da cobertura, conforme verificado na imagem abaixo:

Figura: Ventilação - distância mínima da cobertura

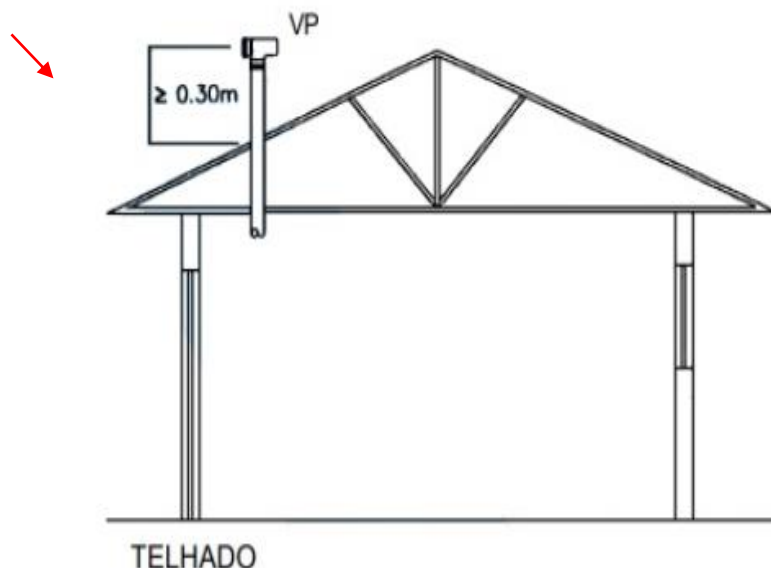

- Caixas de Inspeção e de Gordura

As caixas de inspeção terão dimensões internas de 60x60cm e as caixas de gordura de 50x50cm, sendo que as alturas deverão ser condizente com a necessidade de caimento dos trechos de tubulação.



ESPECIFICAÇÕES TÉCNICAS E MEMORIAL DESCRITIVO

Construção de dois espaços de vivência, no Campus Universitário Marco Zero, Macapá - AP.

As caixas serão pré-moldadas. E as tampas devem ser executadas com concreto armado, com 5 cm de espessura e resistência de $F_{ck} = 15$ MPa. E serão providas de alças metálicas que possibilite a inspeção e manutenção, conforme verificado em projeto.

INSTALAÇÕES PREDIAIS DE ÁGUA FRIA

- Tubulações de Água fria

As tubulações utilizadas na linha de água fria predial serão em PVC soldável marrom. E as conexões instaladas para receberem as louças sanitárias serão da série reforçada com bucha de latão.

APARELHOS E METAIS SANITÁRIOS - os aparelhos sanitários deverão ser montados rigorosamente de acordo com as especificações do Fabricante e do Projeto Hidrossanitário, com matérias de qualidade comprovada. As bacias sanitárias para sanitários de PcD deverão ter sua altura entre 43cm a 45 cm do piso acabado, sem furo frontal, podendo ser feita pequena elevação no local de assentamento da bacia, a fim de se atingir a altura proposta, sendo que essa elevação deverá ter seu arremate arredondado, para atender ao disposto na NBR 9050/2020. As torneiras dos banheiros de PcD serão metálicas com acionamento tipo alavanca (ver imagens abaixo). As barras de apoio serão metálicas, com especificações que atendam a NBR 9050/2020. As demais torneiras serão do tipo antifurto e antivandalismo, instaladas na parede. Observar as descrições da planilha orçamentária. As cubas serão cerâmicas ovais na cor branca, dimensões conforme planilha orçamentária.

TORNEIRA MESA - ACIONAMENTO TIPO ALAVANCA



TORNEIRA DE PAREDE ANTIFURTO/ANTIVANDALISMO – ACIONAMENTO TIPO PRESSÃO





ESPECIFICAÇÕES TÉCNICAS E MEMORIAL DESCRITIVO

Construção de dois espaços de vivência, no Campus Universitário Marco Zero, Macapá - AP.

BANCADAS - serão executadas em granito cinza (espessura sobre base metálica tipo mesa, conforme descrição na planilha orçamentária. Os locais onde for necessário, deverá ainda ter “vista” e “roda-pia” em granito nas mesmas especificações que as bancadas. Os locais onde forem necessários lavatórios, as bancadas terão ainda os furos indispensáveis à instalação dos lavatórios (de responsabilidade da contratada). Antes da instalação, a Fiscalização deverá ser consultada quanto às diretrizes gerais para execução.

SABONETEIRA – a saboneteira a ser fornecida e instalada será de material plástico, tipo dispenser para sabonete líquido com reservatório 800 a 1500 ml. Cuidar para que no momento da instalação não seja danificado nenhuma tubulação, caso isso ocorra, a CONTRATADA arcará com o ônus do reparo.

PAPELEIRA – a papeleira para armazenamento de papel higiênico será em metal, a ser fornecida e instalada nos locais previamente estabelecidos pela fiscalização. Cuidar para que no momento da instalação não seja danificado nenhuma tubulação, caso isso ocorra, a CONTRATADA arcará com o ônus do reparo.

TOALHEIRO – o toalheiro a ser fornecido e instalado será de material plástico, tipo dispenser para papel toalha interfolhado. Cuidar para que no momento da instalação não seja danificado nenhuma tubulação, caso isso ocorra, a CONTRATADA arcará com o ônus do reparo.

17. ESPECIFICAÇÕES DE INSTALAÇÕES ELÉTRICAS

O CONTRATADO fornecerá os materiais e/ou a mão de obra e todas as ferramentas e equipamentos necessários para a execução dos serviços de acordo com as Normas Brasileiras, além de outras normas aplicáveis, seguindo fielmente as indicações do projeto.

Quando houver necessidade comprovada de modificações, em consequência das condições locais e, após a devida autorização da FISCALIZAÇÃO e do projetista, tais modificações deverão ser indicadas nos desenhos específicos (“as built”), que no final da obra deverão ser entregues ao CONTRATANTE para fins de arquivamento.

Quaisquer serviços executados com mão de obra ou materiais inadequados e em desacordo com o projeto deverão ser refeitos pelo CONTRATADO sem qualquer ônus para o CONTRATANTE.

Durante a execução, deverá ser comunicado à FISCALIZAÇÃO qualquer divergência encontrada entre o projeto de instalações e os demais projetos de execução, com a finalidade de definir a solução a ser adotada.

NORMAS E DETERMINAÇÕES

As seguintes normas, além da demais normas pertinentes, nortearam este projeto e devem ser seguidas durante a execução da obra:

- NBR 5410 - Instalações Elétricas de Baixa Tensão
- NBR 6148 - Condutores isolados com isolamento extrudada de cloreto de polivinila (PVC) para tensões até 750 V
- NR10 - Segurança em Instalações e Serviços em Eletricidade



ESPECIFICAÇÕES TÉCNICAS E MEMORIAL DESCRITIVO

Construção de dois espaços de vivência, no Campus Universitário Marco Zero, Macapá - AP.

- ▣ NBR IEC 60050 - Instalações Elétricas em Edificações
- ▣ NBR 5413: Iluminância de interiores.
- ▣ NBR 5419: Proteção de estruturas contra descargas atmosféricas.
- ▣ NBR 14039: Instalações elétricas de alta tensão.
- ▣ NBR 5444: Símbolos gráficos para instalações elétricas prediais.
- ▣ NBR 10.898: Sistema de iluminação de emergência.

INSTALAÇÕES DE SPDA

As instalações do Sistema de Proteção Contra Descargas Atmosféricas (SPDA) deverão ser executadas de acordo com a norma vigente, a saber, NBR 5419. Deverão ser executadas com boa técnica, utilizando para tanto, equipe técnica especializada e materiais certificados pelas autoridades certificadoras nacionais.

18.URBANIZAÇÃO

ATERRO – toda área a ser pavimentada, inclusive a área das edificações, deverá ser aterrada com material de empréstimo do tipo argila ou barro, em espessura de pelo menos 30 cm ou até atingir-se o nivelamento desejado de acordo com o referencial da pista existente e/ou da passarela de pedestres. Deverá ser compactado em camada de 20cm em 20cm, com compactador mecânico.

PISO INTERTRAVADO – Após a conclusão da base, será realizada a execução do piso intertravado, que deverá seguir a seguinte metodologia:

Camada de assentamento: camada composta por material granular (areia), com distribuição granulométrica definida, que tem a função de acomodar as peças de concreto, proporcionando correto nivelamento do pavimento e permitindo eventuais variações na espessura das peças de concreto. A areia de assentamento nunca deve ser usada para corrigir falhas na superfície da camada de base. A camada de areia deverá ter uma espessura mínima de 5 centímetros.

A camada de areia deve ser nivelada manualmente por meio de uma régua niveladora (sarrafo) correndo sobre mestras ou guias, de madeira ou alumínio, colocadas paralelas e assentadas sobre a base nivelada e compactada.

Uma vez espalhada, a areia não deve ser deixada no local durante a noite ou por períodos prolongados aguardando a colocação dos blocos. Por isso, deve-se lançar apenas a quantidade suficiente para cumprir a jornada de trabalho prevista para o assentamento dos blocos.

A espessura da camada de areia deve ser a mesma em toda a área, para evitar que o pavimento fique ondulado depois de compactado. A areia deve ser jogada seca, limpa e solta (sem compactar) entre as guias de madeira ou aço e depois ser sarrafeada com a régua que corre sobre as guias.



ESPECIFICAÇÕES TÉCNICAS E MEMORIAL DESCRITIVO

Construção de dois espaços de vivência, no Campus Universitário Marco Zero, Macapá - AP.

Camada de revestimento: camada composta pelas peças de concreto e material de rejuntamento, e que recebe diretamente a ação de rolamento dos veículos, tráfego de pedestres ou suportes de cargas.

As peças de concreto deverão possuir dimensões uniformes de 10 cm x 20 cm x 6 cm de espessura, serem assentadas com espessura entre peças de aproximadamente 3mm. Tais juntas deverão ser preenchidas com areia.

O assentamento da primeira fiada deverá obedecer a paginação detalhada em projeto (espinha-de-peixe). Nesta etapa, é de fundamental importância a observância do controle rigoroso dos caimentos, desníveis, alinhamentos, pois são fatores fundamentais para a bom acabamento e durabilidade desse tipo de pavimentação.

Os serviços devem ser regularmente verificados por meio de linha guias a cada 5 metros. Caso seja necessário eventual ajuste, deverão ser utilizadas alavancas para restaurar o desejado padrão de colocação. Tais correções deverão ser feitas antes do rejuntamento e da compactação inicial do pavimento, tomando-se o cuidado para não danificar os blocos de concreto. As peças dos blocos intertravados deverão possuir resistência à compressão inicial de 20 MPA.

Compactação inicial da camada de revestimento: Deverá ser feita através de placa vibratória em duas etapas (inicial e final). Após a colocação de todos os blocos, devidamente ajustados e alinhados, deverá ser feita a primeira compactação do pavimento, antes do lançamento da areia para preenchimento das juntas dos blocos. A primeira compactação tem como objetivo nivelar a superfície da camada de blocos de concreto, iniciar a compactação da camada de areia de assentamento e fazer com que a areia preencha parcialmente as juntas, de baixo para cima, dando-lhes um primeiro estágio de travamento.

A compactação deverá ser feita em toda a área prevista em projeto e na planilha orçamentária, deve-se dar pelo menos duas passadas, em diferentes direções, inicialmente na direção longitudinal e posteriormente na direção transversal, tendo o cuidado de sempre ocorrer o recobrimento do percurso anterior, para evitar a formação de degraus. Cada passada deverá ter um cobrimento de, pelo menos, 20 cm sobre a passada anterior.

Selantes das juntas: Após a conclusão da primeira etapa da compactação, deverá ser aplicada uma camada de areia fina deverá ser espalhada e varrida sobre o pavimento, de forma que os grãos penetrem entre as juntas (não será permitido a colocação de cimento ou cal nas juntas entre blocos).

Compactação final: A compactação final será feita da mesma maneira e com os mesmos equipamentos da compactação inicial. Em caso de chuva, quando só tiver a camada de areia, sem blocos de assentamento, a reia deverá ser retirada e substituída por outra que esteja seca. A areia retirada poderá ser reaproveitada depois, assim que perder o excesso de água.



ESPECIFICAÇÕES TÉCNICAS E MEMORIAL DESCRITIVO

Construção de dois espaços de vivência, no Campus Universitário Marco Zero, Macapá - AP.

Caso a chuva ocorrer quando os blocos já estiverem assentados, mas sem o rejunte de areia fina, deverá ser isolada a área, ser proibida a circulação de pessoas ou equipamentos sobre ela, até que a referida areia esteja seca.

PISO EM CONCRETO – consiste na execução das faixas de separação do piso intertravado com a área gramada, conforme detalhado no projeto de implantação.

PISO TÁTIL DIRECIONAL E ALERTA - Deverá seguir as recomendações da NBR 9050:2020. A execução do piso deverá estar de acordo com o projeto de arquitetura, atendendo também às recomendações na norma acima referida. As placas serão em ladrilho hidráulico e dever ser assentadas de forma que o sentido longitudinal do relevo coincida com a direção do deslocamento. Nos cruzamentos ou mudança de direção, deve-se utilizar o piso tátil de alerta, de acordo com a NBR 9050 e conforme indicado em projeto. Após o assentamento e limpeza de toda a superfície, serão pintadas com tinta borracha clorada na cor azul, conforme abaixo. O piso tátil direcional de alerta consiste em um conjunto de relevos tronco-cônicos padronizados pela ABNT, cujo objetivo principal é sinalizar as situações de riscos ao deficiente visual e as pessoas com baixa visão e também pode ser usado para indicar mudanças de direção. Obs.: As tonalidades das cores dos pisos serão definidas pela FISCALIZAÇÃO.

GRAMA – Devem ser uniformes, em bom estado nutricional e ótima qualidade fitossanitária, além de estarem bem enraizadas. A grama a ser utilizada será do tipo esmeralda em placas. Antes do plantio, será feita a limpeza do solo, retirando qualquer mato, ervas daninhas, pedras ou entulhos do terreno. Em seguida, fazer o revolvimento do solo utilizando enxada ou maquinário para fazer sulcos e remexer a terra em aproximadamente 10cm de profundidade para aerar o solo e quebrar qualquer pedaço de terra dura no terreno. Observar a necessidade de regularização do solo. Em continuidade, aplicar camada de aproximadamente 10cm de terra preta vegetal, observando a necessidade de correção do solo com calcário dolomítico. Fazer a adubação com fertilizante NPK e em seguida realizar o plantio da grama em placas alinhadas, podendo ser utilizada linha de pedreiro para melhor controle do alinhamento. Cada placa deverá ficar lado a lado, evitando-se distancias muito longas. Até o período de 15 dias após o plantio deverá ser feita a irrigação duas vezes ao dia (se o plantio for no verão), sendo uma pela manhã e outra no final da tarde. Se o plantio for no inverno, fazer a irrigação uma vez ao dia, no amanhecer. Depois desse período, recomenda-se irrigar uma vez a cada 2 ou 4 dias. Cuidar para que o gramado não fique encharcado, observando no momento da irrigação. A responsabilidade por cuidar do gramado até a entrega definitiva do objeto será única e exclusiva da CONTRATADA, que deverá entregar o gramado em condições saudáveis e devidamente aparadas.

19.SERVIÇOS COMPLEMENTARES, LIMPEZA E SERVIÇOS FINAIS

LIMPEZA DA OBRA - Consiste na limpeza final de todas as instalações da obra para entrega ao CONTRATANTE. A limpeza deverá abranger, mas não se limitar, a retirada de eventuais respingos e



ESPECIFICAÇÕES TÉCNICAS E MEMORIAL DESCRITIVO

Construção de dois espaços de vivência, no Campus Universitário Marco Zero, Macapá - AP. referências de tinta, gesso, solda, cola e demais materiais. Os revestimentos de pisos e paredes deverão ser limpos de acordo com a recomendação dos Referências, evitando-se o uso de produtos químicos e/ou abrasivos que possam danificá-los. Incluem-se, ainda, na limpeza final, eventuais retoques em pinturas, ou mesmo demão adicional, para tornar a superfície isenta de referências e sujeiras.

PLACA DE INAUGURAÇÃO - as placas de inauguração deverão ser fornecidas e instaladas em aço (0,40 x 0,60m), com as descrições padronizadas a ser fornecido posteriormente pela FISCALIZAÇÃO.

DESMOBILIZAÇÃO - consiste na desmontagem e retirada de todas as instalações provisórias e equipamentos do CONTRATADO.

“AS BUILT” - o Projeto “Como Construído” é o conjunto de informações elaboradas na fase de supervisão e fiscalização das obras com o objetivo de registrar as condições físicas e econômicas da execução da obra, fornecendo elementos considerados relevantes para subsidiarem futuras intervenções na obra, como: reformas, ampliação e/ou restauração.

Ao término da produção e após a entrega da obra, o Projeto “Como Construído” deve representar fielmente o objeto construído, com registros das alterações verificadas durante a execução. As alterações dos projetos que implicam em novos dimensionamentos serão tratadas, exclusivamente, pelos respectivos projetistas, devendo o Projeto de “Como Construído” ser elaborado a partir destes projetos alterados. O custo dessas alterações não incide sobre o Projeto “Como Construído”, devendo integrar o custo do projeto executivo. O projeto “Como Construído” é executado a partir do projeto executivo (inclusive os projetos alterados), incluindo-se os ajustes necessários quando da execução do projeto.

Ao final da obra, a CONTRATADA deverá apresentar os desenhos com todas as modificações realizadas na execução da obra, em decorrência de mudanças ou interferências arquitetônicas, estruturais, das instalações ou outros. Para cada prancha ou desenho, modificado ou não, durante a construção, será apresentado DUAS cópias em papel apropriado, em escala original, assinado pela CONTRATADA, contendo o carimbo ou anotação de “AS BUILT”, visível e em local que não prejudique a leitura e compreensão dos elementos que compõe o desenho. Também, deverão ser apresentados os desenhos, plantas e pranchas em arquivos eletrônicos de extensão “dwg”, compatível com o AUTOCAD, entregues em CD's. Documentos técnicos a apresentar:

- Desenhos:
 - Projeto Arquitetônico;
 - Projeto Hidrossanitário;
 - Projeto de Instalações Elétricas;

Elaborado por Raimundo Brazão do Rosário – Arquiteto e Urbanista – Mat. SIAPE 2001390



ESPECIFICAÇÕES TÉCNICAS E MEMORIAL DESCRITIVO

Construção de dois espaços de vivência, no Campus Universitário Marco Zero, Macapá - AP.

-Projeto de Estrutura;

- Anotação (Registro) de Responsabilidade Técnica (ART/RRT) referente ao projeto de “as built”;

20. PROJETOS

A CONTRATANTE fornecerá todos os projetos de arquitetura e complementares das edificações. Os projetos deverão ser aprovados pela CONTRATADA nos órgãos competentes, se for o caso.

CÓPIAS - Todas as cópias de projetos necessárias à execução da obra serão de responsabilidade da CONTRATADA.

21. OUTRAS RECOMENDAÇÕES

Após o término da obra o CONTRATADO deverá desmontar todos os barracões de obra, cercas e tapumes executados durante a construção do objeto.

Ligações definitivas - Ao término da obra, caberá ao CONTRATADO efetuar todas as atividades técnicas e administrativas de apoio à energização da subestação.

Limpeza final da obra - Consiste na limpeza final de todas as instalações da obra para entrega ao CONTRATANTE. A limpeza deverá abranger, mas não se limitar, a retirada de eventuais respingos e referências de tinta, gesso, solda, cola e demais materiais. Os revestimentos de pisos e paredes deverão ser limpos de acordo com a recomendação dos Referências, evitando-se o uso de produtos químicos e/ou abrasivos que possam danificá-los. Incluem-se, ainda, na limpeza final, eventuais retoques em pinturas, ou mesmo demão adicional, para tornar a superfície isenta de referências e sujeiras. Limpeza das vias e estacionamentos, retirando sujeiras e desentupimento ou desobstrução de tubulações de drenagem. Limpeza e poda do gramado existente, entre outros.

Deverão ainda ser:

□ reparados, corrigidos, removidos, reconstruídos ou substituídos, às suas expensas, no total ou em parte, as partes do objeto do contrato em que se constatarem vícios, defeitos ou incorreções resultantes da execução ou de materiais empregados, sendo ainda responsável pelos danos causados diretamente à Administração ou a terceiros;

□ lavados e limpos convenientemente, de acordo com as especificações técnicas e orientações dos Referências, todos os elementos e materiais utilizados;

□ fornecido “as built” em meio eletrônico e em papel, no formato DWG, compatível com Autocad 2010, de todas as instalações executadas (água, esgoto, dados, telefone, iluminação, segurança e incêndio, automação e controle, entre outros) e das peças dos projetos de arquitetura e cálculo estrutural que sofreram alterações ao longo da obra, refletindo, detalhamento, após o Habite-se e o recebimento definitivo pelo CONTRATANTE, o estado final e acabado da obra que foi entregue;



ESPECIFICAÇÕES TÉCNICAS E MEMORIAL DESCRITIVO

Construção de dois espaços de vivência, no Campus Universitário Marco Zero, Macapá - AP.

- ▣ entregues Laudos Técnicos, Projetos de Reforço, Memoriais de Cálculo e ARTs devidamente registradas junto ao CREA, no caso de ocorrência de estruturas e fundações que foram entregues inicialmente em desconformidade e que posteriormente foram adequadas com as especificações técnicas e o projeto;
- ▣ testados e feitos os ajustes finais em todos os equipamentos e instalações;
- ▣ revisados todos os materiais de acabamento, sendo feito os reparos finais ou substituição, se necessário;
- ▣ providenciada a carta de “Habite-se” e os demais certificados das concessionárias locais;
- ▣ entregue o Certificado de Conformidade das Instalações Elétricas conforme a NBR 5410 em seu capítulo 7, emitido por entidade credenciada pelo INMETRO, na área eletroeletrônica;
- ▣ fornecidos todos os manuais e termos de garantia, com plano de Manutenção Periódica Preventiva e Corretiva dos equipamentos instalados durante a execução da obra, bem como dos elementos da edificação: estrutura, pisos, paredes, forros, lajes, coberturas, esquadrias, entre outros.

22. MODELO DE PLACA DA OBRA – PADRÃO GOVERNO FEDERAL

Será fornecido previamente pela Fiscalização.



manual-placas-de-obra.pdf

Placa da Obra (3x2m)-UNIFAP



UNIVERSIDADE FEDERAL DO AMAPÁ
PRÓ-REITORIA DE ADMINISTRAÇÃO
ASSESSORIA ESPECIAL DE ENGENHARIA E ARQUITETURA

OBRA:	Bancos	B.D.I.	Encargos Sociais
CONSTRUÇÃO DE UM ESPAÇO DE VIVÊNCIA DO DEPLA/DCET/DED	SINAPI - 06/2021 - Amapá Composições Próprias	SERV.: 28,82% EQUIP.: 0,00	Desonerado: embutido nos preços unitários dos insumos de mão de obra, de acordo com as bases.
Composições Analíticas com Preço Unitário			

Composições Principais

1.1	Código	Banco	Descrição	Tipo	Und	Quant.	Valor Unit	Total		
Composição	CPU-191	Próprio	PLACA DE OBRA EM CHAPA DE ACO GALVANIZADO	CANT - CANTEIRO DE OBRAS	m²	1,0000000	308,54	308,54		
Composição Auxiliar	88262	SINAPI	CARPINTEIRO DE FORMAS COM ENCARGOS COMPLEMENTARES	SEDI - SERVIÇOS DIVERSOS	H	1,0000000	16,88	16,88		
Composição Auxiliar	88316	SINAPI	SERVENTE COM ENCARGOS COMPLEMENTARES	SEDI - SERVIÇOS DIVERSOS	H	2,0000000	12,60	25,20		
Composição Auxiliar	94962	SINAPI	CONCRETO MAGRO PARA LASTRO, TRAÇO 1:4,5:4,5 (EM MASSA SECA DE CIMENTO/ AREIA MÉDIA/ BRITA 1) - PREPARO MECÂNICO COM BETONEIRA 400 L. AF 05/2021	FUES - FUNDAÇÕES E ESTRUTURAS	m³	0,0100000	327,86	3,27		
Insumo	00004417	SINAPI	SARRAFO NAO APARELHADO *2,5 X 7* CM, EM MACARANDUBA, ANGELIM OU EQUIVALENTE DA REGIAO - BRUTA	Material	M	1,0000000	4,35	4,35		
Insumo	00004491	SINAPI	PONTALETE *7,5 X 7,5* CM EM PINUS, MISTA OU EQUIVALENTE DA REGIAO - BRUTA	Material	M	4,0000000	8,07	32,28		
Insumo	00004813	SINAPI	PLACA DE OBRA (PARA CONSTRUCAO CIVIL) EM CHAPA GALVANIZADA *N. 22". ADESIVADA. DE *2.0 X 1.125* M	Material	m²	1,0000000	225,00	225,00		
Insumo	00005075	SINAPI	PREGO DE ACO POLIDO COM CABECA 18 X 30 (2 3/4 X 10)	Material	KG	0,1100000	14,24	1,56		
					MO sem LS =>	34,73	LS =>	0,00	MO com LS =>	34,73
					Valor do BDI =>	88,92			Valor com BDI =>	397,46
1.2	Código	Banco	Descrição	Tipo	Und	Quant.	Valor Unit	Total		
Composição	98524	SINAPI	LIMPEZA MANUAL DE VEGETAÇÃO EM TERRENO COM ENXADA.AF_05/2018	URBA - URBANIZAÇÃO	m²	1,0000000	2,08	2,08		
Composição Auxiliar	88316	SINAPI	SERVENTE COM ENCARGOS COMPLEMENTARES	SEDI - SERVIÇOS DIVERSOS	H	0,0718000	12,60	0,90		
Composição Auxiliar	88441	SINAPI	JARDINEIRO COM ENCARGOS COMPLEMENTARES	SEDI - SERVIÇOS DIVERSOS	H	0,0718000	16,45	1,18		
					MO sem LS =>	1,69	LS =>	0,00	MO com LS =>	1,69
					Valor do BDI =>	0,59			Valor com BDI =>	2,67
1.3	Código	Banco	Descrição	Tipo	Und	Quant.	Valor Unit	Total		
Composição	98519	SINAPI	REVOLVIMENTO E LIMPEZA MANUAL DE SOLO. AF_05/2018	URBA - URBANIZAÇÃO	m²	1,0000000	1,26	1,26		
Composição Auxiliar	88441	SINAPI	JARDINEIRO COM ENCARGOS COMPLEMENTARES	SEDI - SERVIÇOS DIVERSOS	H	0,0190000	16,45	0,31		
Composição Auxiliar	88316	SINAPI	SERVENTE COM ENCARGOS COMPLEMENTARES	SEDI - SERVIÇOS DIVERSOS	H	0,0759000	12,60	0,95		



UNIVERSIDADE FEDERAL DO AMAPÁ
PRÓ-REITORIA DE ADMINISTRAÇÃO
ASSESSORIA ESPECIAL DE ENGENHARIA E ARQUITETURA

OBRA:	Bancos	B.D.I.	Encargos Sociais
CONSTRUÇÃO DE UM ESPAÇO DE VIVÊNCIA DO DEPLA/DCET/DED	SINAPI - 06/2021 - Amapá Composições Próprias	SERV.: 28,82% EQUIP.: 0,00	Desonerado: embutido nos preços unitário dos insumos de mão de obra, de acordo com as bases.
Composições Analíticas com Preço Unitário			

MO sem LS => 1,02 LS => 0,00 MO com LS => 1,02

Valor do BDI => 0,36 Valor com BDI => 1,62

1.4	Código	Banco	Descrição	Tipo	Und	Quant.	Valor Unit	Total	
Composição	99059	SINAPI	LOCACAO CONVENCIONAL DE OBRA, UTILIZANDO GABARITO DE TÁBUAS CORRIDAS PONTALETADAS A CADA 2,00M - 2 UTILIZAÇÕES. AF_10/2018	SERT - SERVIÇOS TÉCNICOS	M	1,0000000	38,15	38,15	
Composição Auxiliar	91693	SINAPI	SERRA CIRCULAR DE BANCADA COM MOTOR ELÉTRICO POTÊNCIA DE 5HP, COM COIFA PARA DISCO 10" - CHI DIURNO. AF_08/2015	CHOR - CUSTOS HORÁRIOS DE MÁQUINAS E EQUIPAMENTOS	CHI	0,0168000	16,51	0,27	
Composição Auxiliar	91692	SINAPI	SERRA CIRCULAR DE BANCADA COM MOTOR ELÉTRICO POTÊNCIA DE 5HP, COM COIFA PARA DISCO 10" - CHP DIURNO. AF_08/2015	CHOR - CUSTOS HORÁRIOS DE MÁQUINAS E EQUIPAMENTOS	CHP	0,0039000	18,63	0,07	
Composição Auxiliar	94974	SINAPI	CONCRETO MAGRO PARA LASTRO, TRAÇO 1:4,5:4,5 (EM MASSA SECA DE CIMENTO/ AREIA MÉDIA/ BRITA 1) - PREPARO MANUAL. AF_05/2021	FUES - FUNDAÇÕES E ESTRUTURAS	m³	0,0046000	365,16	1,67	
Composição Auxiliar	99062	SINAPI	MARCAÇÃO DE PONTOS EM GABARITO OU CAVALETE. AF_10/2018	SERT - SERVIÇOS TÉCNICOS	UN	1,5000000	1,56	2,34	
Composição Auxiliar	88262	SINAPI	CARPINTEIRO DE FORMAS COM ENCARGOS COMPLEMENTARES	SEDI - SERVIÇOS DIVERSOS	H	0,7125000	16,88	12,02	
Composição Auxiliar	88239	SINAPI	AJUDANTE DE CARPINTEIRO COM ENCARGOS COMPLEMENTARES	SEDI - SERVIÇOS DIVERSOS	H	0,3563000	13,86	4,93	
Insumo	00004433	SINAPI	CAIBRO NAO APARELHADO *7,5 X 7,5* CM, EM MACARANDUBA, ANGELIM OU EQUIVALENTE DA REGIAO - BRUTA	Material	M	0,4125000	15,64	6,45	
Insumo	00005068	SINAPI	PREGO DE ACO POLIDO COM CABECA 17 X 21 (2 X 11)	Material	KG	0,1110000	14,24	1,58	
Insumo	00004417	SINAPI	SARRAFO NAO APARELHADO *2,5 X 7* CM, EM MACARANDUBA, ANGELIM OU EQUIVALENTE DA REGIAO - BRUTA	Material	M	0,7445000	4,35	3,23	
Insumo	00010567	SINAPI	TABUA *2,5 X 23* CM EM PINUS, MISTA OU EQUIVALENTE DA REGIAO - BRUTA	Material	M	0,5500000	9,12	5,01	
Insumo	00007356	SINAPI	TINTA ACRILICA PREMIUM, COR BRANCO FOSCO	Material	L	0,0256000	23,04	0,58	
				MO sem LS =>	16,68	LS =>	0,00	MO com LS =>	16,68
				Valor do BDI =>	10,99	Valor com BDI =>		49,14	

1.5	Código	Banco	Descrição	Tipo	Und	Quant.	Valor Unit	Total
Composição	93207	SINAPI	EXECUÇÃO DE ESCRITÓRIO EM CANTEIRO DE OBRA EM CHAPA DE MADEIRA COMPENSADA, NÃO INCLUSO MOBILIÁRIO E EQUIPAMENTOS. AF_02/2016	CANT - CANTEIRO DE OBRAS	m²	1,0000000	884,30	884,30



UNIVERSIDADE FEDERAL DO AMAPÁ
PRÓ-REITORIA DE ADMINISTRAÇÃO
ASSESSORIA ESPECIAL DE ENGENHARIA E ARQUITETURA

OBRA:				Bancos	B.D.I.	Encargos Sociais		
CONSTRUÇÃO DE UM ESPAÇO DE VIVÊNCIA DO DEPLA/DCET/DED				SINAPI - 06/2021 - Amapá Composições Próprias	SERV.: 28,82% EQUIP.: 0,00	Desonerado: embutido nos preços unitários dos insumos de mão de obra, de acordo com as bases.		
Composições Analíticas com Preço Unitário								
Composição Auxiliar	98444	SINAPI	PAREDE DE MADEIRA COMPENSADA PARA CONSTRUÇÃO TEMPORÁRIA EM CHAPA SIMPLES, INTERNA, COM ÁREA LÍQUIDA MENOR QUE 6 M², SEM VÃO. AF 05/2018	CANT - CANTEIRO DE OBRAS	m²	0,1820000	84,92	15,45
Composição Auxiliar	98441	SINAPI	PAREDE DE MADEIRA COMPENSADA PARA CONSTRUÇÃO TEMPORÁRIA EM CHAPA SIMPLES, EXTERNA, COM ÁREA LÍQUIDA MAIOR OU IGUAL A 6 M². SEM VÃO. AF 05/2018	CANT - CANTEIRO DE OBRAS	m²	0,2979000	95,34	28,40
Composição Auxiliar	98448	SINAPI	PAREDE DE MADEIRA COMPENSADA PARA CONSTRUÇÃO TEMPORÁRIA EM CHAPA SIMPLES, INTERNA, COM ÁREA LÍQUIDA MENOR QUE 6 M², COM VÃO. AF 05/2018	CANT - CANTEIRO DE OBRAS	m²	0,1926000	122,47	23,58
Composição Auxiliar	98445	SINAPI	PAREDE DE MADEIRA COMPENSADA PARA CONSTRUÇÃO TEMPORÁRIA EM CHAPA SIMPLES, EXTERNA, COM ÁREA LÍQUIDA MAIOR OU IGUAL A 6 M². COM VÃO. AF 05/2018	CANT - CANTEIRO DE OBRAS	m²	0,4654000	114,38	53,23
Composição Auxiliar	98443	SINAPI	PAREDE DE MADEIRA COMPENSADA PARA CONSTRUÇÃO TEMPORÁRIA EM CHAPA SIMPLES, INTERNA, COM ÁREA LÍQUIDA MAIOR OU IGUAL A 6 M². SEM VÃO. AF 05/2018	CANT - CANTEIRO DE OBRAS	m²	0,1581000	83,44	13,19
Composição Auxiliar	98446	SINAPI	PAREDE DE MADEIRA COMPENSADA PARA CONSTRUÇÃO TEMPORÁRIA EM CHAPA SIMPLES, EXTERNA, COM ÁREA LÍQUIDA MENOR QUE 6 M², COM VÃO. AF 05/2018	CANT - CANTEIRO DE OBRAS	m²	0,3629000	146,33	53,10
Composição Auxiliar	98442	SINAPI	PAREDE DE MADEIRA COMPENSADA PARA CONSTRUÇÃO TEMPORÁRIA EM CHAPA SIMPLES, EXTERNA, COM ÁREA LÍQUIDA MENOR QUE 6 M², SEM VÃO. AF 05/2018	CANT - CANTEIRO DE OBRAS	m²	0,3429000	97,43	33,40
Composição Auxiliar	98447	SINAPI	PAREDE DE MADEIRA COMPENSADA PARA CONSTRUÇÃO TEMPORÁRIA EM CHAPA SIMPLES, INTERNA, COM ÁREA LÍQUIDA MAIOR OU IGUAL A 6 M². COM VÃO. AF 05/2018	CANT - CANTEIRO DE OBRAS	m²	0,2470000	97,81	24,15
Composição Auxiliar	92543	SINAPI	TRAMA DE MADEIRA COMPOSTA POR TERÇAS PARA TELHADOS DE ATÉ 2 ÁGUAS PARA TELHA ONDULADA DE FIBROCIMENTO, METÁLICA, PLÁSTICA OU TERMOACÚSTICA, INCLUSO TRANSPORTE VERTICAL. AF_07/2019	COBE - COBERTURA	m²	1,3621000	14,19	19,32
Composição Auxiliar	94210	SINAPI	TELHAMENTO COM TELHA ONDULADA DE FIBROCIMENTO E = 6 MM, COM RECOBRIMENTO LATERAL DE 1 1/4 DE ONDA PARA TELHADO COM INCLINAÇÃO MÁXIMA DE 10°, COM ATÉ 2 ÁGUAS, INCLUSO IÇAMENTO. AF 07/2019	COBE - COBERTURA	m²	1,3621000	48,64	66,25
Composição Auxiliar	94559	SINAPI	JANELA DE AÇO TIPO BASCULANTE PARA VIDROS, COM BATENTE, FERRAGENS E PINTURA ANTICORROSIVA. EXCLUSIVE VIDROS, ACABAMENTO, ALIZAR E CONTRAMARCO. FORNECIMENTO E INSTALAÇÃO. AF 12/2019	ESQV - ESQUADRIAS/FERRAGENS/VIDROS	m²	0,0289000	650,92	18,81
Composição Auxiliar	90822	SINAPI	PORTA DE MADEIRA PARA PINTURA, SEMI-OCA (LEVE OU MÉDIA), 80X210CM, ESPESSURA DE 3,5CM, INCLUSO DOBRADIÇAS - FORNECIMENTO E INSTALAÇÃO. AF 12/2019	ESQV - ESQUADRIAS/FERRAGENS/VIDROS	UN	0,0578000	268,44	15,51
Composição Auxiliar	90820	SINAPI	PORTA DE MADEIRA PARA PINTURA, SEMI-OCA (LEVE OU MÉDIA), 60X210CM, ESPESSURA DE 3,5CM, INCLUSO DOBRADIÇAS - FORNECIMENTO E INSTALAÇÃO. AF 12/2019	ESQV - ESQUADRIAS/FERRAGENS/VIDROS	UN	0,0385000	246,15	9,47



UNIVERSIDADE FEDERAL DO AMAPÁ
PRÓ-REITORIA DE ADMINISTRAÇÃO
ASSESSORIA ESPECIAL DE ENGENHARIA E ARQUITETURA

OBRA:			Bancos	B.D.I.	Encargos Sociais			
CONSTRUÇÃO DE UM ESPAÇO DE VIVÊNCIA DO DEPLA/DCET/DED			SINAPI - 06/2021 - Amapá Composições Próprias	SERV.: 28,82% EQUIP.: 0,00	Desonerado: embutido nos preços unitário dos insumos de mão de obra, de acordo com as bases.			
Composições Analíticas com Preço Unitário								
Composição Auxiliar	100665	SINAPI	JANELA DE MADEIRA - CEDRINHO/ANGELIM OU EQUIVALENTE DA REGIÃO - ESQV - DE ABRIR COM 4 FOLHAS (2 VENEZIANAS E 2 GUILHOTINAS PARA VIDRO), COM BATENTE, ALIZAR E FERRAGENS. EXCLUSIVE VIDROS, ACABAMENTO OS E CONTRAMARCO. FORNECIMENTO E INSTALAÇÃO. AF_12/2019	ESQV - ESQUADRIAS/FERRAGENS/VIDR OS	m ²	0,0964000	750,33	72,33
Composição Auxiliar	91341	SINAPI	PORTA EM ALUMÍNIO DE ABRIR TIPO VENEZIANA COM GUARNIÇÃO, FIXAÇÃO COM PARAFUSOS - FORNECIMENTO E INSTALAÇÃO. AF_12/2019	ESQV - ESQUADRIAS/FERRAGENS/VIDR OS	m ²	0,0324000	525,77	17,03
Composição Auxiliar	95241	SINAPI	LASTRO DE CONCRETO MAGRO, APLICADO EM PISOS, LAJES SOBRE SOLO OU RADIERS, ESPESSURA DE 5 CM. AF_07/2016	FUES - FUNDAÇÕES E ESTRUTURAS	m ²	1,3559000	24,03	32,58
Composição Auxiliar	95240	SINAPI	LASTRO DE CONCRETO MAGRO, APLICADO EM PISOS, LAJES SOBRE SOLO OU RADIERS, ESPESSURA DE 3 CM. AF_07/2016	FUES - FUNDAÇÕES E ESTRUTURAS	m ²	0,0054000	14,41	0,07
Composição Auxiliar	91870	SINAPI	ELETRODUTO RÍGIDO ROSCÁVEL, PVC, DN 20 MM (1/2"), PARA CIRCUITOS TERMINAIS, INSTALADO EM PAREDE - FORNECIMENTO E INSTALAÇÃO. AF_12/2015	INEL - INSTALAÇÃO ELÉTRICA/ELETRIFICAÇÃO E ILUMINAÇÃO EXTERNA	M	1,7344000	9,29	16,11
Composição Auxiliar	91911	SINAPI	CURVA 90 GRAUS PARA ELETRODUTO, PVC, ROSCÁVEL, DN 20 MM (1/2"), PARA CIRCUITOS TERMINAIS, INSTALADA EM PAREDE - FORNECIMENTO E INSTALAÇÃO. AF_12/2015	INEL - INSTALAÇÃO ELÉTRICA/ELETRIFICAÇÃO E ILUMINAÇÃO EXTERNA	UN	0,1927000	9,84	1,89
Composição Auxiliar	91928	SINAPI	CABO DE COBRE FLEXÍVEL ISOLADO, 4 MM ² , ANTI-CHAMA 450/750 V, PARA CIRCUITOS TERMINAIS - FORNECIMENTO E INSTALAÇÃO. AF_12/2015	INEL - INSTALAÇÃO ELÉTRICA/ELETRIFICAÇÃO E ILUMINAÇÃO EXTERNA	M	2,0235000	6,26	12,66
Composição Auxiliar	91924	SINAPI	CABO DE COBRE FLEXÍVEL ISOLADO, 1,5 MM ² , ANTI-CHAMA 450/750 V, PARA CIRCUITOS TERMINAIS - FORNECIMENTO E INSTALAÇÃO. AF_12/2015	INEL - INSTALAÇÃO ELÉTRICA/ELETRIFICAÇÃO E ILUMINAÇÃO EXTERNA	M	1,4165000	2,55	3,61
Composição Auxiliar	101165	SINAPI	ALVENARIA DE EMBASAMENTO COM BLOCO ESTRUTURAL DE CONCRETO, DE 14X19X29CM E ARGAMASSA DE ASSENTAMENTO COM PREPARO EM BETONEIRA. AF_05/2020	FUES - FUNDAÇÕES E ESTRUTURAS	m ³	0,0239000	669,31	15,99
Composição Auxiliar	92981	SINAPI	CABO DE COBRE FLEXÍVEL ISOLADO, 16 MM ² , ANTI-CHAMA 450/750 V, PARA DISTRIBUIÇÃO - FORNECIMENTO E INSTALAÇÃO. AF_12/2015	INEL - INSTALAÇÃO ELÉTRICA/ELETRIFICAÇÃO E ILUMINAÇÃO EXTERNA	M	0,1927000	15,93	3,06
Composição Auxiliar	91862	SINAPI	ELETRODUTO RÍGIDO ROSCÁVEL, PVC, DN 20 MM (1/2"), PARA CIRCUITOS TERMINAIS, INSTALADO EM FORRO - FORNECIMENTO E INSTALAÇÃO. AF_12/2015	INEL - INSTALAÇÃO ELÉTRICA/ELETRIFICAÇÃO E ILUMINAÇÃO EXTERNA	M	0,5300000	8,47	4,48
Composição Auxiliar	91926	SINAPI	CABO DE COBRE FLEXÍVEL ISOLADO, 2,5 MM ² , ANTI-CHAMA 450/750 V, PARA CIRCUITOS TERMINAIS - FORNECIMENTO E INSTALAÇÃO. AF_12/2015	INEL - INSTALAÇÃO ELÉTRICA/ELETRIFICAÇÃO E ILUMINAÇÃO EXTERNA	M	3,4689000	3,77	13,07
Composição Auxiliar	101875	SINAPI	QUADRO DE DISTRIBUIÇÃO DE ENERGIA EM CHAPA DE AÇO GALVANIZADO, DE EMBUTIR, COM BARRAMENTO TRIFÁSICO, PARA 12 DISJUNTORES DIN 100A - FORNECIMENTO E INSTALAÇÃO. AF_10/2020	INEL - INSTALAÇÃO ELÉTRICA/ELETRIFICAÇÃO E ILUMINAÇÃO EXTERNA	UN	0,0193000	400,47	7,72



UNIVERSIDADE FEDERAL DO AMAPÁ
PRÓ-REITORIA DE ADMINISTRAÇÃO
ASSESSORIA ESPECIAL DE ENGENHARIA E ARQUITETURA

OBRA:				Bancos	B.D.I.	Encargos Sociais		
CONSTRUÇÃO DE UM ESPAÇO DE VIVÊNCIA DO DEPLA/DCET/DED				SINAPI - 06/2021 - Amapá Composições Próprias	SERV.: 28,82% EQUIP.: 0,00	Desonerado: embutido nos preços unitário dos insumos de mão de obra, de acordo com as bases.		
Composições Analíticas com Preço Unitário								
Composição Auxiliar	92000	SINAPI	TOMADA BAIXA DE EMBUTIR (1 MÓDULO), 2P+T 10 A, INCLUINDO SUPORTE E PLACA - FORNECIMENTO E INSTALAÇÃO. AF_12/2015	INEL - INSTALAÇÃO ELÉTRICA/ELETRIFICAÇÃO E ILUMINAÇÃO EXTERNA	UN	0,0771000	20,57	1,58
Composição Auxiliar	91945	SINAPI	SUPORTE PARAFUSADO COM PLACA DE ENCAIXE 4" X 2" ALTO (2,00 M DO PISO) PARA PONTO ELÉTRICO - FORNECIMENTO E INSTALAÇÃO. AF 12/2015	INEL - INSTALAÇÃO ELÉTRICA/ELETRIFICAÇÃO E ILUMINAÇÃO EXTERNA	UN	0,0578000	7,22	0,41
Composição Auxiliar	97886	SINAPI	CAIXA ENTERRADA ELÉTRICA RETANGULAR, EM ALVENARIA COM TIJOLOS CERÂMICOS MACIÇOS, FUNDO COM BRITA, DIMENSÕES INTERNAS: 0.3X0.3X0.3 M. AF 12/2020	INEL - INSTALAÇÃO ELÉTRICA/ELETRIFICAÇÃO E ILUMINAÇÃO EXTERNA	UN	0,0385000	131,07	5,04
Composição Auxiliar	97586	SINAPI	LUMINÁRIA TIPO CALHA, DE SOBREPOR, COM 2 LÂMPADAS TUBULARES FLUORESCENTES DE 36 W, COM REATOR DE PARTIDA RÁPIDA - FORNECIMENTO E INSTALAÇÃO. AF_02/2020	INEL - INSTALAÇÃO ELÉTRICA/ELETRIFICAÇÃO E ILUMINAÇÃO EXTERNA	UN	0,1156000	132,83	15,35
Composição Auxiliar	95805	SINAPI	CONDULETE DE PVC, TIPO B, PARA ELETRODUTO DE PVC SOLDÁVEL DN 25 MM (3/4"), APARENTE - FORNECIMENTO E INSTALAÇÃO. AF_11/2016	INEL - INSTALAÇÃO ELÉTRICA/ELETRIFICAÇÃO E ILUMINAÇÃO EXTERNA	UN	0,2891000	19,51	5,64
Composição Auxiliar	92023	SINAPI	INTERRUPTOR SIMPLES (1 MÓDULO) COM 1 TOMADA DE EMBUTIR 2P+T 10 A, INCLUINDO SUPORTE E PLACA - FORNECIMENTO E INSTALAÇÃO. AF 12/2015	INEL - INSTALAÇÃO ELÉTRICA/ELETRIFICAÇÃO E ILUMINAÇÃO EXTERNA	UN	0,1349000	34,34	4,63
Composição Auxiliar	91937	SINAPI	CAIXA OCTOGONAL 3" X 3", PVC, INSTALADA EM LAJE - FORNECIMENTO E INSTALAÇÃO. AF 12/2015	INEL - INSTALAÇÃO ELÉTRICA/ELETRIFICAÇÃO E ILUMINAÇÃO EXTERNA	UN	0,1734000	8,79	1,52
Composição Auxiliar	97593	SINAPI	LUMINÁRIA TIPO SPOT, DE SOBREPOR, COM 1 LÂMPADA FLUORESCENTE DE 15 W, SEM REATOR - FORNECIMENTO E INSTALAÇÃO. AF_02/2020	INEL - INSTALAÇÃO ELÉTRICA/ELETRIFICAÇÃO E ILUMINAÇÃO EXTERNA	UN	0,0771000	122,24	9,42
Composição Auxiliar	95811	SINAPI	CONDULETE DE PVC, TIPO LB, PARA ELETRODUTO DE PVC SOLDÁVEL DN 25 MM (3/4"), APARENTE - FORNECIMENTO E INSTALAÇÃO. AF_11/2016	INEL - INSTALAÇÃO ELÉTRICA/ELETRIFICAÇÃO E ILUMINAÇÃO EXTERNA	UN	0,1349000	13,36	1,80
Composição Auxiliar	101891	SINAPI	DISJUNTOR MONOPOLAR TIPO NEMA, CORRENTE NOMINAL DE 35 ATÉ 50A - FORNECIMENTO E INSTALAÇÃO. AF_10/2020	INEL - INSTALAÇÃO ELÉTRICA/ELETRIFICAÇÃO E ILUMINAÇÃO EXTERNA	UN	0,1734000	21,15	3,66
Composição Auxiliar	97612	SINAPI	LÂMPADA COMPACTA FLUORESCENTE DE 20 W, BASE E27 - FORNECIMENTO E INSTALAÇÃO. AF 02/2020	INEL - INSTALAÇÃO ELÉTRICA/ELETRIFICAÇÃO E ILUMINAÇÃO EXTERNA	UN	0,0385000	24,40	0,93
Composição Auxiliar	97611	SINAPI	LÂMPADA COMPACTA FLUORESCENTE DE 15 W, BASE E27 - FORNECIMENTO E INSTALAÇÃO. AF 02/2020	INEL - INSTALAÇÃO ELÉTRICA/ELETRIFICAÇÃO E ILUMINAÇÃO EXTERNA	UN	0,0385000	22,33	0,85
Composição Auxiliar	92008	SINAPI	TOMADA BAIXA DE EMBUTIR (2 MÓDULOS), 2P+T 10 A, INCLUINDO SUPORTE E PLACA - FORNECIMENTO E INSTALAÇÃO. AF_12/2015	INEL - INSTALAÇÃO ELÉTRICA/ELETRIFICAÇÃO E ILUMINAÇÃO EXTERNA	UN	0,1542000	32,98	5,08
Composição Auxiliar	96985	SINAPI	HASTE DE ATERRAMENTO 5/8 PARA SPDA - FORNECIMENTO E INSTALAÇÃO. AF 12/2017	INEL - INSTALAÇÃO ELÉTRICA/ELETRIFICAÇÃO E ILUMINAÇÃO EXTERNA	UN	0,0385000	50,07	1,92
Composição Auxiliar	100556	SINAPI	CAIXA DE PASSAGEM PARA TELEFONE 15X15X10CM (SOBREPOR), FORNECIMENTO E INSTALACAO. AF 11/2019	INES - INSTALAÇÕES ESPECIAIS	UN	0,0193000	35,55	0,68



UNIVERSIDADE FEDERAL DO AMAPÁ
PRÓ-REITORIA DE ADMINISTRAÇÃO
ASSESSORIA ESPECIAL DE ENGENHARIA E ARQUITETURA

OBRA:				Bancos	B.D.I.	Encargos Sociais		
CONSTRUÇÃO DE UM ESPAÇO DE VIVÊNCIA DO DEPLA/DCET/DED				SINAPI - 06/2021 - Amapá Composições Próprias	SERV.: 28,82% EQUIP.: 0,00	Desonerado: embutido nos preços unitário dos insumos de mão de obra, de acordo com as bases.		
Composições Analíticas com Preço Unitário								
Composição Auxiliar	98283	SINAPI	CABO TELEFÔNICO CCI-50 4 PARES, SEM BLINDAGEM, INSTALADO EM DISTRIBUIÇÃO DE EDIFICAÇÃO RESIDENCIAL - FORNECIMENTO E INSTALAÇÃO. AF 11/2019	INES - INSTALAÇÕES ESPECIAIS	M	0,6167000	7,42	4,57
Composição Auxiliar	89712	SINAPI	TUBO PVC, SERIE NORMAL, ESGOTO PREDIAL, DN 50 MM, FORNECIDO E INSTALADO EM RAMAL DE DESCARGA OU RAMAL DE ESGOTO SANITÁRIO. AF 12/2014	INHI - INSTALAÇÕES HIDROSANITÁRIAS	M	0,1253000	21,18	2,65
Composição Auxiliar	89714	SINAPI	TUBO PVC, SERIE NORMAL, ESGOTO PREDIAL, DN 100 MM, FORNECIDO E INSTALADO EM RAMAL DE DESCARGA OU RAMAL DE ESGOTO SANITÁRIO. AF 12/2014	INHI - INSTALAÇÕES HIDROSANITÁRIAS	M	0,1472000	41,32	6,08
Composição Auxiliar	89711	SINAPI	TUBO PVC, SERIE NORMAL, ESGOTO PREDIAL, DN 40 MM, FORNECIDO E INSTALADO EM RAMAL DE DESCARGA OU RAMAL DE ESGOTO SANITÁRIO. AF 12/2014	INHI - INSTALAÇÕES HIDROSANITÁRIAS	M	0,1388000	13,74	1,90
Composição Auxiliar	89748	SINAPI	CURVA CURTA 90 GRAUS, PVC, SERIE NORMAL, ESGOTO PREDIAL, DN 100 MM, JUNTA ELÁSTICA, FORNECIDO E INSTALADO EM RAMAL DE DESCARGA OU RAMAL DE ESGOTO SANITÁRIO. AF_12/2014	INHI - INSTALAÇÕES HIDROSANITÁRIAS	UN	0,0578000	31,17	1,80
Composição Auxiliar	89784	SINAPI	TE, PVC, SERIE NORMAL, ESGOTO PREDIAL, DN 50 X 50 MM, JUNTA ELÁSTICA, FORNECIDO E INSTALADO EM RAMAL DE DESCARGA OU RAMAL DE ESGOTO SANITÁRIO. AF_12/2014	INHI - INSTALAÇÕES HIDROSANITÁRIAS	UN	0,0578000	16,06	0,92
Composição Auxiliar	89726	SINAPI	JOELHO 45 GRAUS, PVC, SERIE NORMAL, ESGOTO PREDIAL, DN 40 MM, JUNTA SOLDÁVEL, FORNECIDO E INSTALADO EM RAMAL DE DESCARGA OU RAMAL DE ESGOTO SANITÁRIO. AF_12/2014	INHI - INSTALAÇÕES HIDROSANITÁRIAS	UN	0,0578000	5,41	0,31
Composição Auxiliar	89731	SINAPI	JOELHO 90 GRAUS, PVC, SERIE NORMAL, ESGOTO PREDIAL, DN 50 MM, JUNTA ELÁSTICA, FORNECIDO E INSTALADO EM RAMAL DE DESCARGA OU RAMAL DE ESGOTO SANITÁRIO. AF_12/2014	INHI - INSTALAÇÕES HIDROSANITÁRIAS	UN	0,0193000	8,42	0,16
Composição Auxiliar	89724	SINAPI	JOELHO 90 GRAUS, PVC, SERIE NORMAL, ESGOTO PREDIAL, DN 40 MM, JUNTA SOLDÁVEL, FORNECIDO E INSTALADO EM RAMAL DE DESCARGA OU RAMAL DE ESGOTO SANITÁRIO. AF_12/2014	INHI - INSTALAÇÕES HIDROSANITÁRIAS	UN	0,0771000	7,69	0,59
Composição Auxiliar	89796	SINAPI	TE, PVC, SERIE NORMAL, ESGOTO PREDIAL, DN 100 X 100 MM, JUNTA ELÁSTICA, FORNECIDO E INSTALADO EM RAMAL DE DESCARGA OU RAMAL DE ESGOTO SANITÁRIO. AF_12/2014	INHI - INSTALAÇÕES HIDROSANITÁRIAS	UN	0,0385000	32,83	1,26
Composição Auxiliar	97906	SINAPI	CAIXA ENTERRADA HIDRÁULICA RETANGULAR, EM ALVENARIA COM BLOCOS DE CONCRETO, DIMENSÕES INTERNAS: 0,6X0,6X0,6 M PARA REDE DE ESGOTO. AF 12/2020	INHI - INSTALAÇÕES HIDROSANITÁRIAS	UN	0,0193000	343,16	6,62
Composição Auxiliar	89482	SINAPI	CAIXA SIFONADA, PVC, DN 100 X 100 X 50 MM, FORNECIDA E INSTALADA EM RAMAIS DE ENCAMINHAMENTO DE ÁGUA PLUVIAL. AF_12/2014	INHI - INSTALAÇÕES HIDROSANITÁRIAS	UN	0,0385000	28,13	1,08



UNIVERSIDADE FEDERAL DO AMAPÁ
PRÓ-REITORIA DE ADMINISTRAÇÃO
ASSESSORIA ESPECIAL DE ENGENHARIA E ARQUITETURA

OBRA:				Bancos	B.D.I.	Encargos Sociais		
CONSTRUÇÃO DE UM ESPAÇO DE VIVÊNCIA DO DEPLA/DCET/DED				SINAPI - 06/2021 - Amapá Composições Próprias	SERV.: 28,82% EQUIP.: 0,00	Desonerado: embutido nos preços unitário dos insumos de mão de obra, de acordo com as bases.		
Composições Analíticas com Preço Unitário								
Composição Auxiliar	86934	SINAPI	BANCADA DE MÁRMORE SINTÉTICO 120 X 60CM, COM CUBA INTEGRADA, INCLUSO SIFÃO TIPO FLEXÍVEL EM PVC, VÁLVULA EM PLÁSTICO CROMADO TIPO AMERICANA E TORNEIRA CROMADA LONGA, DE PAREDE, PADRÃO POPULAR - FORNECIMENTO E INSTALAÇÃO. AF_01/2020	INHI - INSTALAÇÕES HIDROS SANITÁRIAS	UN	0,0193000	359,19	6,93
Composição Auxiliar	86943	SINAPI	LAVATÓRIO LOUÇA BRANCA SUSPENSO, 29,5 X 39CM OU EQUIVALENTE, PADRÃO POPULAR, INCLUSO SIFÃO FLEXÍVEL EM PVC, VÁLVULA E ENGATE FLEXÍVEL 30CM EM PLÁSTICO E TORNEIRA CROMADA DE MESA, PADRÃO POPULAR - FORNECIMENTO E INSTALAÇÃO. AF_01/2020	INHI - INSTALAÇÕES HIDROS SANITÁRIAS	UN	0,0385000	189,23	7,28
Composição Auxiliar	86888	SINAPI	VASO SANITÁRIO SIFONADO COM CAIXA ACOPLADA LOUÇA BRANCA - FORNECIMENTO E INSTALAÇÃO. AF_01/2020	INHI - INSTALAÇÕES HIDROS SANITÁRIAS	UN	0,0385000	357,97	13,78
Composição Auxiliar	90443	SINAPI	RASGO EM ALVENARIA PARA RAMAIS/ DISTRIBUIÇÃO COM DIÂMETROS MENORES OU IGUAIS A 40 MM. AF_05/2015	INHI - INSTALAÇÕES HIDROS SANITÁRIAS	M	0,1002000	8,31	0,83
Composição Auxiliar	89957	SINAPI	PONTO DE CONSUMO TERMINAL DE ÁGUA FRIA (SUBRAMAL) COM TUBULAÇÃO DE PVC, DN 25 MM, INSTALADO EM RAMAL DE ÁGUA, INCLUSOS RASGO E CHUMBAMENTO EM ALVENARIA. AF_12/2014	INHI - INSTALAÇÕES HIDROS SANITÁRIAS	UN	0,0964000	96,30	9,28
Composição Auxiliar	90466	SINAPI	CHUMBAMENTO LINEAR EM ALVENARIA PARA RAMAIS/DISTRIBUIÇÃO COM DIÂMETROS MENORES OU IGUAIS A 40 MM. AF_05/2015	INHI - INSTALAÇÕES HIDROS SANITÁRIAS	M	0,1002000	8,90	0,89
Composição Auxiliar	91173	SINAPI	FIXAÇÃO DE TUBOS VERTICAIS DE PPR DIÂMETROS MENORES OU IGUAIS A 40 MM COM ABRAÇADEIRA METÁLICA RÍGIDA TIPO D 1/2", FIXADA EM PERFILADO EM ALVENARIA. AF_05/2015	INHI - INSTALAÇÕES HIDROS SANITÁRIAS	M	1,7344000	1,09	1,89
Composição Auxiliar	91170	SINAPI	FIXAÇÃO DE TUBOS HORIZONTAIS DE PVC, CPVC OU COBRE DIÂMETROS MENORES OU IGUAIS A 40 MM OU ELETROCALHAS ATÉ 150MM DE LARGURA, COM ABRAÇADEIRA METÁLICA RÍGIDA TIPO D 1/2", FIXADA EM PERFILADO EM LAJE. AF_05/2015	INHI - INSTALAÇÕES HIDROS SANITÁRIAS	M	0,5300000	2,15	1,13
Composição Auxiliar	93358	SINAPI	ESCAVAÇÃO MANUAL DE VALA COM PROFUNDIDADE MENOR OU IGUAL A 1,30 M. AF_02/2021	MOVT - MOVIMENTO DE TERRA	m³	0,0233000	49,84	1,16
Composição Auxiliar	96995	SINAPI	REATERRO MANUAL APOIADO COM SOQUETE. AF_10/2017	MOVT - MOVIMENTO DE TERRA	m³	0,0060000	30,22	0,18
Composição Auxiliar	89168	SINAPI	(COMPOSIÇÃO REPRESENTATIVA) DO SERVIÇO DE ALVENARIA DE VEDAÇÃO DE BLOCOS VAZADOS DE CERÂMICA DE 9X19X19CM (ESPESSURA 9CM), PARA EDIFICAÇÃO HABITACIONAL UNIFAMILIAR (CASA) E EDIFICAÇÃO PÚBLICA PADRÃO. AF_11/2014	PARE - PAREDES/PAINÉIS	m²	0,1023000	63,90	6,53
Composição Auxiliar	88489	SINAPI	APLICAÇÃO MANUAL DE PINTURA COM TINTA LÁTEX ACRÍLICA EM PAREDES. DUAS DEMÃOS. AF_06/2014	PINT - PINTURAS	m²	4,4976000	11,84	53,25



UNIVERSIDADE FEDERAL DO AMAPÁ
PRÓ-REITORIA DE ADMINISTRAÇÃO
ASSESSORIA ESPECIAL DE ENGENHARIA E ARQUITETURA

OBRA:	Bancos	B.D.I.	Encargos Sociais
CONSTRUÇÃO DE UM ESPAÇO DE VIVÊNCIA DO DEPLA/DCET/DED	SINAPI - 06/2021 - Amapá Composições Próprias	SERV.: 28,82% EQUIP.: 0,00	Desonerado: embutido nos preços unitário dos insumos de mão de obra, de acordo com as bases.

Composições Analíticas com Preço Unitário

Composição Auxiliar	89171	SINAPI	(COMPOSIÇÃO REPRESENTATIVA) DO SERVIÇO DE REVESTIMENTO CERÂMICO PARA PISO COM PLACAS TIPO ESMALTADA EXTRA DE DIMENSÕES 35X35 CM, PARA EDIFICAÇÃO HABITACIONAL UNIFAMILIAR (CASA) E EDIFICAÇÃO PÚBLICA PADRÃO. AF_11/2014	PISO - PISOS	m²	0,0806000	44,12	3,55		
Composição Auxiliar	89173	SINAPI	(COMPOSIÇÃO REPRESENTATIVA) DO SERVIÇO DE EMBOÇO/MASSA ÚNICA, APLICADO MANUALMENTE, TRAÇO 1:2:8, EM BETONEIRA DE 400L, PAREDES INTERNAS, COM EXECUÇÃO DE TALISCAS, EDIFICAÇÃO HABITACIONAL UNIFAMILIAR (CASAS) E EDIFICAÇÃO PÚBLICA PADRÃO. AF_12/2014	REVE - REVESTIMENTO E TRATAMENTO DE SUPERFÍCIES	m²	0,2047000	27,67	5,66		
Composição Auxiliar	87877	SINAPI	CHAPISCO APLICADO EM ALVENARIAS E ESTRUTURAS DE CONCRETO INTERNAS, COM ROLO PARA TEXTURA ACRÍLICA. ARGAMASSA INDUSTRIALIZADA COM PREPARO EM MISTURADOR 300 KG. AF_06/2014	REVE - REVESTIMENTO E TRATAMENTO DE SUPERFÍCIES	m²	0,2047000	9,36	1,91		
Composição Auxiliar	87548	SINAPI	MASSA ÚNICA, PARA RECEBIMENTO DE PINTURA, EM ARGAMASSA TRAÇO 1:2:8, PREPARO MANUAL, APLICADA MANUALMENTE EM FACES INTERNAS DE PAREDES, ESPESSURA DE 10MM, COM EXECUÇÃO DE TALISCAS. AF_06/2014	REVE - REVESTIMENTO E TRATAMENTO DE SUPERFÍCIES	m²	0,0385000	18,90	0,72		
Insumo	00011587	SINAPI	FORRO DE PVC LISO, BRANCO, REGUA DE 10 CM, ESPESSURA DE 8 MM A 10 MM (COM COLOCAÇÃO / SEM ESTRUTURA METALICA)	Material	m²	0,9938000	93,48	92,90		
Insumo	00003097	SINAPI	FECHADURA ROSETA REDONDA PARA PORTA DE BANHEIRO, EM ACO INOX (MAQUINA, TESTA E CONTRA-TESTA) E EM ZAMAC (MACANETA, LINGUETA E TRINCOS) COM ACABAMENTO CROMADO, MAQUINA DE 40 MM, INCLUINDO CHAVE TIPO TRANQUETA	Material	CJ	0,0385000	47,02	1,81		
Insumo	00010891	SINAPI	EXTINTOR DE INCENDIO PORTATIL COM CARGA DE PO QUIMICO SECO (PQS) DE 4 KG. CLASSE BC	Material	UN	0,0193000	287,69	5,55		
Insumo	00010886	SINAPI	EXTINTOR DE INCENDIO PORTATIL COM CARGA DE AGUA PRESSURIZADA DE 10 L. CLASSE A	Material	UN	0,0193000	297,50	5,74		
Insumo	00003080	SINAPI	FECHADURA ESPELHO PARA PORTA EXTERNA, EM ACO INOX (MAQUINA, TESTA E CONTRA-TESTA) E EM ZAMAC (MACANETA, LINGUETA E TRINCOS) COM ACABAMENTO CROMADO, MAQUINA DE 40 MM, INCLUINDO CHAVE TIPO CILINDRO	Material	CJ	0,0578000	42,00	2,42		
					MO sem LS =>	148,40	LS =>	0,00	MO com LS =>	148,40
					Valor do BDI =>	254,85			Valor com BDI =>	1.139,15

1.6	Código	Banco	Descrição	Tipo	Und	Quant.	Valor Unit	Total
Composição	93208	SINAPI	EXECUÇÃO DE ALMOXARIFADO EM CANTEIRO DE OBRA EM CHAPA DE MADEIRA COMPENSADA, INCLUSO PRATELEIRAS. AF_02/2016	CANT - CANTEIRO DE OBRAS	m²	1,0000000	706,62	706,62



UNIVERSIDADE FEDERAL DO AMAPÁ
PRÓ-REITORIA DE ADMINISTRAÇÃO
ASSESSORIA ESPECIAL DE ENGENHARIA E ARQUITETURA

OBRA:				Bancos	B.D.I.	Encargos Sociais		
CONSTRUÇÃO DE UM ESPAÇO DE VIVÊNCIA DO DEPLA/DCET/DED				SINAPI - 06/2021 - Amapá Composições Próprias	SERV.: 28,82% EQUIP.: 0,00	Desonerado: embutido nos preços unitário dos insumos de mão de obra, de acordo com as bases.		
Composições Analíticas com Preço Unitário								
Composição Auxiliar	98442	SINAPI	PAREDE DE MADEIRA COMPENSADA PARA CONSTRUÇÃO TEMPORÁRIA EM CHAPA SIMPLES, EXTERNA, COM ÁREA LÍQUIDA MENOR QUE 6 M ² , SEM VÃO. AF_05/2018	CANT - CANTEIRO DE OBRAS	m ²	0,4048000	97,43	39,43
Composição Auxiliar	98447	SINAPI	PAREDE DE MADEIRA COMPENSADA PARA CONSTRUÇÃO TEMPORÁRIA EM CHAPA SIMPLES, INTERNA, COM ÁREA LÍQUIDA MAIOR OU IGUAL A 6 M ² . COM VÃO. AF_05/2018	CANT - CANTEIRO DE OBRAS	m ²	0,0439000	97,81	4,29
Composição Auxiliar	98443	SINAPI	PAREDE DE MADEIRA COMPENSADA PARA CONSTRUÇÃO TEMPORÁRIA EM CHAPA SIMPLES, INTERNA, COM ÁREA LÍQUIDA MAIOR OU IGUAL A 6 M ² . SEM VÃO. AF_05/2018	CANT - CANTEIRO DE OBRAS	m ²	0,0281000	83,44	2,34
Composição Auxiliar	98441	SINAPI	PAREDE DE MADEIRA COMPENSADA PARA CONSTRUÇÃO TEMPORÁRIA EM CHAPA SIMPLES, EXTERNA, COM ÁREA LÍQUIDA MAIOR OU IGUAL A 6 M ² . SEM VÃO. AF_05/2018	CANT - CANTEIRO DE OBRAS	m ²	0,3517000	95,34	33,53
Composição Auxiliar	98446	SINAPI	PAREDE DE MADEIRA COMPENSADA PARA CONSTRUÇÃO TEMPORÁRIA EM CHAPA SIMPLES, EXTERNA, COM ÁREA LÍQUIDA MENOR QUE 6 M ² , COM VÃO. AF_05/2018	CANT - CANTEIRO DE OBRAS	m ²	0,4284000	146,33	62,68
Composição Auxiliar	98448	SINAPI	PAREDE DE MADEIRA COMPENSADA PARA CONSTRUÇÃO TEMPORÁRIA EM CHAPA SIMPLES, INTERNA, COM ÁREA LÍQUIDA MENOR QUE 6 M ² . COM VÃO. AF_05/2018	CANT - CANTEIRO DE OBRAS	m ²	0,0342000	122,47	4,18
Composição Auxiliar	98445	SINAPI	PAREDE DE MADEIRA COMPENSADA PARA CONSTRUÇÃO TEMPORÁRIA EM CHAPA SIMPLES, EXTERNA, COM ÁREA LÍQUIDA MAIOR OU IGUAL A 6 M ² . COM VÃO. AF_05/2018	CANT - CANTEIRO DE OBRAS	m ²	0,5495000	114,38	62,85
Composição Auxiliar	98444	SINAPI	PAREDE DE MADEIRA COMPENSADA PARA CONSTRUÇÃO TEMPORÁRIA EM CHAPA SIMPLES, INTERNA, COM ÁREA LÍQUIDA MENOR QUE 6 M ² , SEM VÃO. AF_05/2018	CANT - CANTEIRO DE OBRAS	m ²	0,0323000	84,92	2,74
Composição Auxiliar	92543	SINAPI	TRAMA DE MADEIRA COMPOSTA POR TERÇAS PARA TELHADOS DE ATÉ 2 ÁGUAS PARA TELHA ONDULADA DE FIBROCIMENTO, METÁLICA, PLÁSTICA OU TERMOACÚSTICA, INCLUSO TRANSPORTE VERTICAL. AF_07/2019	COBE - COBERTURA	m ²	1,4396000	14,19	20,42
Composição Auxiliar	94210	SINAPI	TELHAMENTO COM TELHA ONDULADA DE FIBROCIMENTO E = 6 MM, COM RECOBRIMENTO LATERAL DE 1 1/4 DE ONDA PARA TELHADO COM INCLINAÇÃO MÁXIMA DE 10°, COM ATÉ 2 ÁGUAS, INCLUSO IÇAMENTO. AF_07/2019	COBE - COBERTURA	m ²	1,4396000	48,64	70,02
Composição Auxiliar	94559	SINAPI	JANELA DE AÇO TIPO BASCULANTE PARA VIDROS, COM BATENTE, FERRAGENS E PINTURA ANTICORROSIVA. EXCLUSIVE VIDROS, ACABAMENTO, ALIZAR E CONTRAMARCO. FORNECIMENTO E INSTALAÇÃO. AF_12/2019	ESQV - ESQUADRIAS/FERRAGENS/VIDROS	m ²	0,0755000	650,92	49,14
Composição Auxiliar	91341	SINAPI	PORTA EM ALUMÍNIO DE ABRIR TIPO VENEZIANA COM GUARNIÇÃO, FIXAÇÃO COM PARAFUSOS - FORNECIMENTO E INSTALAÇÃO. AF_12/2019	ESQV - ESQUADRIAS/FERRAGENS/VIDROS	m ²	0,0634000	525,77	33,33
Composição Auxiliar	95241	SINAPI	LASTRO DE CONCRETO MAGRO, APLICADO EM PISOS, LAJES SOBRE SOLO OU RADIERS, ESPESSURA DE 5 CM. AF_07/2016	FUES - FUNDAÇÕES E ESTRUTURAS	m ²	1,4396000	24,03	34,59



UNIVERSIDADE FEDERAL DO AMAPÁ
PRÓ-REITORIA DE ADMINISTRAÇÃO
ASSESSORIA ESPECIAL DE ENGENHARIA E ARQUITETURA

OBRA:			Bancos	B.D.I.	Encargos Sociais			
CONSTRUÇÃO DE UM ESPAÇO DE VIVÊNCIA DO DEPLA/DCET/DED			SINAPI - 06/2021 - Amapá Composições Próprias	SERV.: 28,82% EQUIP.: 0,00	Desonerado: embutido nos preços unitário dos insumos de mão de obra, de acordo com as bases.			
Composições Analíticas com Preço Unitário								
Composição Auxiliar	95240	SINAPI	LASTRO DE CONCRETO MAGRO, APLICADO EM PISOS, LAJES SOBRE SOLO OU RADIERS, ESPESSURA DE 3 CM. AF_07/2016	FUES - FUNDAÇÕES E ESTRUTURAS	m ²	0,0060000	14,41	0,08
Composição Auxiliar	91862	SINAPI	ELETRODUTO RÍGIDO ROSCÁVEL, PVC, DN 20 MM (1/2"), PARA CIRCUITOS TERMINAIS, INSTALADO EM FORRO - FORNECIMENTO E INSTALAÇÃO. AF 12/2015	INEL - INSTALAÇÃO ELÉTRICA/ELETRIFICAÇÃO E ILUMINAÇÃO EXTERNA	M	0,2518000	8,47	2,13
Composição Auxiliar	91911	SINAPI	CURVA 90 GRAUS PARA ELETRODUTO, PVC, ROSCÁVEL, DN 20 MM (1/2"), PARA CIRCUITOS TERMINAIS, INSTALADA EM PAREDE - FORNECIMENTO E INSTALAÇÃO. AF 12/2015	INEL - INSTALAÇÃO ELÉTRICA/ELETRIFICAÇÃO E ILUMINAÇÃO EXTERNA	UN	0,0755000	9,84	0,74
Composição Auxiliar	101165	SINAPI	ALVENARIA DE EMBASAMENTO COM BLOCO ESTRUTURAL DE CONCRETO, DE 14X19X29CM E ARGAMASSA DE ASSENTAMENTO COM PREPARO EM BETONEIRA. AF 05/2020	FUES - FUNDAÇÕES E ESTRUTURAS	m ³	0,0269000	669,31	18,00
Composição Auxiliar	91926	SINAPI	CABO DE COBRE FLEXÍVEL ISOLADO, 2,5 MM ² , ANTI-CHAMA 450/750 V, PARA CIRCUITOS TERMINAIS - FORNECIMENTO E INSTALAÇÃO. AF 12/2015	INEL - INSTALAÇÃO ELÉTRICA/ELETRIFICAÇÃO E ILUMINAÇÃO EXTERNA	M	0,6798000	3,77	2,56
Composição Auxiliar	91870	SINAPI	ELETRODUTO RÍGIDO ROSCÁVEL, PVC, DN 20 MM (1/2"), PARA CIRCUITOS TERMINAIS, INSTALADO EM PAREDE - FORNECIMENTO E INSTALAÇÃO. AF 12/2015	INEL - INSTALAÇÃO ELÉTRICA/ELETRIFICAÇÃO E ILUMINAÇÃO EXTERNA	M	0,2266000	9,29	2,10
Composição Auxiliar	91924	SINAPI	CABO DE COBRE FLEXÍVEL ISOLADO, 1,5 MM ² , ANTI-CHAMA 450/750 V, PARA CIRCUITOS TERMINAIS - FORNECIMENTO E INSTALAÇÃO. AF 12/2015	INEL - INSTALAÇÃO ELÉTRICA/ELETRIFICAÇÃO E ILUMINAÇÃO EXTERNA	M	0,6219000	2,55	1,58
Composição Auxiliar	95805	SINAPI	CONDULETE DE PVC, TIPO B, PARA ELETRODUTO DE PVC SOLDÁVEL DN 25 MM (3/4"), APARENTE - FORNECIMENTO E INSTALAÇÃO. AF_11/2016	INEL - INSTALAÇÃO ELÉTRICA/ELETRIFICAÇÃO E ILUMINAÇÃO EXTERNA	UN	0,0504000	19,51	0,98
Composição Auxiliar	95811	SINAPI	CONDULETE DE PVC, TIPO LB, PARA ELETRODUTO DE PVC SOLDÁVEL DN 25 MM (3/4"), APARENTE - FORNECIMENTO E INSTALAÇÃO. AF_11/2016	INEL - INSTALAÇÃO ELÉTRICA/ELETRIFICAÇÃO E ILUMINAÇÃO EXTERNA	UN	0,0252000	13,36	0,33
Composição Auxiliar	97586	SINAPI	LUMINÁRIA TIPO CALHA, DE SOBREPOR, COM 2 LÂMPADAS TUBULARES FLUORESCENTES DE 36 W, COM REATOR DE PARTIDA RÁPIDA - FORNECIMENTO E INSTALAÇÃO. AF_02/2020	INEL - INSTALAÇÃO ELÉTRICA/ELETRIFICAÇÃO E ILUMINAÇÃO EXTERNA	UN	0,1007000	132,83	13,37
Composição Auxiliar	91937	SINAPI	CAIXA OCTOGONAL 3" X 3", PVC, INSTALADA EM LAJE - FORNECIMENTO E INSTALAÇÃO. AF 12/2015	INEL - INSTALAÇÃO ELÉTRICA/ELETRIFICAÇÃO E ILUMINAÇÃO EXTERNA	UN	0,1259000	8,79	1,10
Composição Auxiliar	92000	SINAPI	TOMADA BAIXA DE EMBUTIR (1 MÓDULO), 2P+T 10 A, INCLUINDO SUPORTE E PLACA - FORNECIMENTO E INSTALAÇÃO. AF_12/2015	INEL - INSTALAÇÃO ELÉTRICA/ELETRIFICAÇÃO E ILUMINAÇÃO EXTERNA	UN	0,0504000	20,57	1,03
Composição Auxiliar	97611	SINAPI	LÂMPADA COMPACTA FLUORESCENTE DE 15 W, BASE E27 - FORNECIMENTO E INSTALAÇÃO. AF 02/2020	INEL - INSTALAÇÃO ELÉTRICA/ELETRIFICAÇÃO E ILUMINAÇÃO EXTERNA	UN	0,0252000	22,33	0,56
Composição Auxiliar	101876	SINAPI	QUADRO DE DISTRIBUIÇÃO DE ENERGIA EM PVC, DE EMBUTIR, SEM BARRAMENTO, PARA 6 DISJUNTORES - FORNECIMENTO E INSTALAÇÃO. AF 10/2020	INEL - INSTALAÇÃO ELÉTRICA/ELETRIFICAÇÃO E ILUMINAÇÃO EXTERNA	UN	0,0252000	55,37	1,39



UNIVERSIDADE FEDERAL DO AMAPÁ
PRÓ-REITORIA DE ADMINISTRAÇÃO
ASSESSORIA ESPECIAL DE ENGENHARIA E ARQUITETURA

OBRA:				Bancos	B.D.I.	Encargos Sociais				
CONSTRUÇÃO DE UM ESPAÇO DE VIVÊNCIA DO DEPLA/DCET/DED				SINAPI - 06/2021 - Amapá Composições Próprias	SERV.: 28,82% EQUIP.: 0,00	Desonerado: embutido nos preços unitário dos insumos de mão de obra, de acordo com as bases.				
Composições Analíticas com Preço Unitário										
Composição Auxiliar	101891	SINAPI	DISJUNTOR MONOPOLAR TIPO NEMA, CORRENTE NOMINAL DE 35 ATÉ 50A - FORNECIMENTO E INSTALAÇÃO. AF_10/2020	INEL - INSTALAÇÃO ELÉTRICA/ELETRIFICAÇÃO E ILUMINAÇÃO EXTERNA	UN	0,0504000	21,15	1,06		
Composição Auxiliar	92025	SINAPI	INTERRUPTOR SIMPLES (1 MÓDULO) COM 2 TOMADAS DE EMBUTIR 2P+T 10 A, INCLUINDO SUPORTE E PLACA - FORNECIMENTO E INSTALAÇÃO. AF_12/2015	INEL - INSTALAÇÃO ELÉTRICA/ELETRIFICAÇÃO E ILUMINAÇÃO EXTERNA	UN	0,0252000	49,28	1,24		
Composição Auxiliar	97593	SINAPI	LUMINÁRIA TIPO SPOT, DE SOBREPOR, COM 1 LÂMPADA FLUORESCENTE DE 15 W, SEM REATOR - FORNECIMENTO E INSTALAÇÃO. AF_02/2020	INEL - INSTALAÇÃO ELÉTRICA/ELETRIFICAÇÃO E ILUMINAÇÃO EXTERNA	UN	0,0252000	122,24	3,08		
Composição Auxiliar	91170	SINAPI	FIXAÇÃO DE TUBOS HORIZONTAIS DE PVC, CPVC OU COBRE DIÂMETROS MENORES OU IGUAIS A 40 MM OU ELETROCALHAS ATÉ 150MM DE LARGURA, COM ABRAÇADEIRA METÁLICA RÍGIDA TIPO D 1/2", FIXADA EM PERFILADO EM LAJE. AF_05/2015	INHI - INSTALAÇÕES HIDROS SANITÁRIAS	M	0,2518000	2,15	0,54		
Composição Auxiliar	91173	SINAPI	FIXAÇÃO DE TUBOS VERTICAIS DE PPR DIÂMETROS MENORES OU IGUAIS A 40 MM COM ABRAÇADEIRA METÁLICA RÍGIDA TIPO D 1/2", FIXADA EM PERFILADO EM ALVENARIA. AF_05/2015	INHI - INSTALAÇÕES HIDROS SANITÁRIAS	M	0,2266000	1,09	0,24		
Composição Auxiliar	93358	SINAPI	ESCAVAÇÃO MANUAL DE VALA COM PROFUNDIDADE MENOR OU IGUAL A 1.30 M. AF_02/2021	MOVT - MOVIMENTO DE TERRA	m³	0,0262000	49,84	1,30		
Composição Auxiliar	96995	SINAPI	REATERRO MANUAL APOLOADO COM SOQUETE. AF_10/2017	MOVT - MOVIMENTO DE TERRA	m³	0,0067000	30,22	0,20		
Composição Auxiliar	88489	SINAPI	APLICAÇÃO MANUAL DE PINTURA COM TINTA LÁTEX ACRÍLICA EM PAREDES. DUAS DEMÃOS. AF_06/2014	PINT - PINTURAS	m²	3,7457000	11,84	44,34		
Composição Auxiliar	88262	SINAPI	CARPINTEIRO DE FORMAS COM ENCARGOS COMPLEMENTARES	SEDI - SERVIÇOS DIVERSOS	H	0,9794000	16,88	16,53		
Insumo	00004513	SINAPI	CAIBRO 5 X 5 CM EM PINUS, MISTA OU EQUIVALENTE DA REGIAO - BRUTA	Material	M	3,4844000	5,68	19,79		
Insumo	00011455	SINAPI	FERROLHO COM FECHO / TRINCO REDONDO, EM ACO GALVANIZADO / ZINCADO, DE SOBREPOR, COM COMPRIMENTO DE 8" E ESPESSURA MINIMA DA CHAPA DE 1.50 MM	Material	UN	0,0252000	13,61	0,34		
Insumo	00011587	SINAPI	FORRO DE PVC LISO, BRANCO, REGUA DE 10 CM, ESPESSURA DE 8 MM A 10 MM (COM COLOCACAO / SEM ESTRUTURA METALICA)	Material	m²	1,0000000	93,48	93,48		
Insumo	00010891	SINAPI	EXTINTOR DE INCENDIO PORTATIL COM CARGA DE PO QUIMICO SECO (PQS) DE 4 KG. CLASSE BC	Material	UN	0,0252000	287,69	7,24		
Insumo	00010886	SINAPI	EXTINTOR DE INCENDIO PORTATIL COM CARGA DE AGUA PRESSURIZADA DE 10 L. CLASSE A	Material	UN	0,0252000	297,50	7,49		
Insumo	00006193	SINAPI	TABUA NAO APARELHADA *2,5 X 20* CM, EM MACARANDUBA, ANGELIM OU EQUIVALENTE DA REGIAO - BRUTA	Material	M	3,9174000	11,30	44,26		
				MO sem LS =>		105,63	LS =>	0,00	MO com LS =>	105,63
				Valor do BDI =>		203,64			Valor com BDI =>	910,26



UNIVERSIDADE FEDERAL DO AMAPÁ
PRÓ-REITORIA DE ADMINISTRAÇÃO
ASSESSORIA ESPECIAL DE ENGENHARIA E ARQUITETURA

OBRA:	Bancos	B.D.I.	Encargos Sociais
CONSTRUÇÃO DE UM ESPAÇO DE VIVÊNCIA DO DEPLA/DCET/DED	SINAPI - 06/2021 - Amapá Composições Próprias	SERV.: 28,82% EQUIP.: 0,00	Desonerado: embutido nos preços unitário dos insumos de mão de obra, de acordo com as bases.

Composições Analíticas com Preço Unitário

1.7	Código	Banco	Descrição	Tipo	Und	Quant.	Valor Unit	Total
Composição	93583	SINAPI	EXECUÇÃO DE CENTRAL DE FÔRMAS, PRODUÇÃO DE ARGAMASSA OU CONCRETO EM CANTEIRO DE OBRA, NÃO INCLUSO MOBILIÁRIO E EQUIPAMENTOS. AF_04/2016	CANT - CANTEIRO DE OBRAS	m²	1,0000000	386,88	386,88
Composição Auxiliar	98442	SINAPI	PAREDE DE MADEIRA COMPENSADA PARA CONSTRUÇÃO TEMPORÁRIA EM CHAPA SIMPLES, EXTERNA, COM ÁREA LÍQUIDA MENOR QUE 6 M², SEM VÃO. AF_05/2018	CANT - CANTEIRO DE OBRAS	m²	0,1111000	97,43	10,82
Composição Auxiliar	98441	SINAPI	PAREDE DE MADEIRA COMPENSADA PARA CONSTRUÇÃO TEMPORÁRIA EM CHAPA SIMPLES, EXTERNA, COM ÁREA LÍQUIDA MAIOR OU IGUAL A 6 M². SEM VÃO. AF_05/2018	CANT - CANTEIRO DE OBRAS	m²	0,0966000	95,34	9,20
Composição Auxiliar	98446	SINAPI	PAREDE DE MADEIRA COMPENSADA PARA CONSTRUÇÃO TEMPORÁRIA EM CHAPA SIMPLES, EXTERNA, COM ÁREA LÍQUIDA MENOR QUE 6 M², COM VÃO. AF_05/2018	CANT - CANTEIRO DE OBRAS	m²	0,1176000	146,33	17,20
Composição Auxiliar	98445	SINAPI	PAREDE DE MADEIRA COMPENSADA PARA CONSTRUÇÃO TEMPORÁRIA EM CHAPA SIMPLES, EXTERNA, COM ÁREA LÍQUIDA MAIOR OU IGUAL A 6 M² COM VÃO. AF_05/2018	CANT - CANTEIRO DE OBRAS	m²	0,1508000	114,38	17,24
Composição Auxiliar	92543	SINAPI	TRAMA DE MADEIRA COMPOSTA POR TERÇAS PARA TELHADOS DE ATÉ 2 ÁGUAS PARA TELHA ONDULADA DE FIBROCIMENTO, METÁLICA, PLÁSTICA OU TERMOACÚSTICA, INCLUSO TRANSPORTE VERTICAL. AF_07/2019	COBE - COBERTURA	m²	1,9256000	14,19	27,32
Composição Auxiliar	94210	SINAPI	TELHAMENTO COM TELHA ONDULADA DE FIBROCIMENTO E = 6 MM, COM RECOBRIMENTO LATERAL DE 1/4 DE ONDA PARA TELHADO COM INCLINAÇÃO MÁXIMA DE 10°, COM ATÉ 2 ÁGUAS, INCLUSO IÇAMENTO. AF_07/2019	COBE - COBERTURA	m²	1,9256000	48,64	93,66
Composição Auxiliar	95241	SINAPI	LASTRO DE CONCRETO MAGRO, APLICADO EM PISOS, LAJES SOBRE SOLO OU RADIERS, ESPESSURA DE 5 CM. AF_07/2016	FUES - FUNDAÇÕES E ESTRUTURAS	m²	1,9256000	24,03	46,27
Composição Auxiliar	91862	SINAPI	ELETRODUTO RÍGIDO ROSCÁVEL, PVC, DN 20 MM (1/2"), PARA CIRCUITOS TERMINAIS, INSTALADO EM FORRO - FORNECIMENTO E INSTALAÇÃO. AF_12/2015	INEL - INSTALAÇÃO ELÉTRICA/ELETRIFICAÇÃO E ILUMINAÇÃO EXTERNA	M	0,4251000	8,47	3,60
Composição Auxiliar	91926	SINAPI	CABO DE COBRE FLEXÍVEL ISOLADO, 2,5 MM², ANTI-CHAMA 450/750 V, PARA CIRCUITOS TERMINAIS - FORNECIMENTO E INSTALAÇÃO. AF_12/2015	INEL - INSTALAÇÃO ELÉTRICA/ELETRIFICAÇÃO E ILUMINAÇÃO EXTERNA	M	2,0870000	3,77	7,86
Composição Auxiliar	91870	SINAPI	ELETRODUTO RÍGIDO ROSCÁVEL, PVC, DN 20 MM (1/2"), PARA CIRCUITOS TERMINAIS, INSTALADO EM PAREDE - FORNECIMENTO E INSTALAÇÃO. AF_12/2015	INEL - INSTALAÇÃO ELÉTRICA/ELETRIFICAÇÃO E ILUMINAÇÃO EXTERNA	M	0,4638000	9,29	4,30
Composição Auxiliar	92981	SINAPI	CABO DE COBRE FLEXÍVEL ISOLADO, 16 MM², ANTI-CHAMA 450/750 V, PARA DISTRIBUIÇÃO - FORNECIMENTO E INSTALAÇÃO. AF_12/2015	INEL - INSTALAÇÃO ELÉTRICA/ELETRIFICAÇÃO E ILUMINAÇÃO EXTERNA	M	0,4831000	15,93	7,69
Composição Auxiliar	91924	SINAPI	CABO DE COBRE FLEXÍVEL ISOLADO, 1,5 MM², ANTI-CHAMA 450/750 V, PARA CIRCUITOS TERMINAIS - FORNECIMENTO E INSTALAÇÃO. AF_12/2015	INEL - INSTALAÇÃO ELÉTRICA/ELETRIFICAÇÃO E ILUMINAÇÃO EXTERNA	M	1,0821000	2,55	2,75



UNIVERSIDADE FEDERAL DO AMAPÁ
PRÓ-REITORIA DE ADMINISTRAÇÃO
ASSESSORIA ESPECIAL DE ENGENHARIA E ARQUITETURA

OBRA:			Bancos	B.D.I.	Encargos Sociais					
CONSTRUÇÃO DE UM ESPAÇO DE VIVÊNCIA DO DEPLA/DCET/DED			SINAPI - 06/2021 - Amapá Composições Próprias	SERV.: 28,82% EQUIP.: 0,00	Desonerado: embutido nos preços unitário dos insumos de mão de obra, de acordo com as bases.					
Composições Analíticas com Preço Unitário										
Composição Auxiliar	95805	SINAPI	CONDULETE DE PVC, TIPO B, PARA ELETRODUTO DE PVC SOLDÁVEL DN 25 MM (3/4"), APARENTE - FORNECIMENTO E INSTALAÇÃO. AF_11/2016	INEL - INSTALAÇÃO ELÉTRICA/ELETRIFICAÇÃO E ILUMINAÇÃO EXTERNA	UN	0,3865000	19,51	7,54		
Composição Auxiliar	97586	SINAPI	LUMINÁRIA TIPO CALHA, DE SOBREPOR, COM 2 LÂMPADAS TUBULARES FLUORESCENTES DE 36 W, COM REATOR DE PARTIDA RÁPIDA - FORNECIMENTO E INSTALAÇÃO. AF_02/2020	INEL - INSTALAÇÃO ELÉTRICA/ELETRIFICAÇÃO E ILUMINAÇÃO EXTERNA	UN	0,1932000	132,83	25,66		
Composição Auxiliar	92023	SINAPI	INTERRUPTOR SIMPLES (1 MÓDULO) COM 1 TOMADA DE EMBUTIR 2P+T 10 A, INCLUINDO SUPORTE E PLACA - FORNECIMENTO E INSTALAÇÃO. AF_12/2015	INEL - INSTALAÇÃO ELÉTRICA/ELETRIFICAÇÃO E ILUMINAÇÃO EXTERNA	UN	0,0966000	34,34	3,31		
Composição Auxiliar	92008	SINAPI	TOMADA BAIXA DE EMBUTIR (2 MÓDULOS), 2P+T 10 A, INCLUINDO SUPORTE E PLACA - FORNECIMENTO E INSTALAÇÃO. AF_12/2015	INEL - INSTALAÇÃO ELÉTRICA/ELETRIFICAÇÃO E ILUMINAÇÃO EXTERNA	UN	0,2899000	32,98	9,56		
Composição Auxiliar	101876	SINAPI	QUADRO DE DISTRIBUIÇÃO DE ENERGIA EM PVC, DE EMBUTIR, SEM BARRAMENTO, PARA 6 DISJUNTORES - FORNECIMENTO E INSTALAÇÃO. AF_10/2020	INEL - INSTALAÇÃO ELÉTRICA/ELETRIFICAÇÃO E ILUMINAÇÃO EXTERNA	UN	0,0966000	55,37	5,34		
Composição Auxiliar	97886	SINAPI	CAIXA ENTERRADA ELÉTRICA RETANGULAR, EM ALVENARIA COM TIJOLOS CERÂMICOS MACIÇOS, FUNDO COM BRITA, DIMENSÕES INTERNAS: 0.3X0.3X0.3 M. AF_12/2020	INEL - INSTALAÇÃO ELÉTRICA/ELETRIFICAÇÃO E ILUMINAÇÃO EXTERNA	UN	0,0966000	131,07	12,66		
Composição Auxiliar	101891	SINAPI	DISJUNTOR MONOPOLAR TIPO NEMA, CORRENTE NOMINAL DE 35 ATÉ 50A - FORNECIMENTO E INSTALAÇÃO. AF_10/2020	INEL - INSTALAÇÃO ELÉTRICA/ELETRIFICAÇÃO E ILUMINAÇÃO EXTERNA	UN	0,2899000	21,15	6,13		
Composição Auxiliar	96985	SINAPI	HASTE DE ATERRAMENTO 5/8 PARA SPDA - FORNECIMENTO E INSTALAÇÃO. AF_12/2017	INEL - INSTALAÇÃO ELÉTRICA/ELETRIFICAÇÃO E ILUMINAÇÃO EXTERNA	UN	0,0966000	50,07	4,83		
Composição Auxiliar	91170	SINAPI	FIXAÇÃO DE TUBOS HORIZONTAIS DE PVC, CPVC OU COBRE DIÂMETROS MENORES OU IGUAIS A 40 MM OU ELETROCALHAS ATÉ 150MM DE LARGURA, COM ABRAÇADEIRA METÁLICA RÍGIDA TIPO D 1/2", FIXADA EM PERFILADO EM LAJE. AF_05/2015	INH - INSTALAÇÕES HIDROSANITÁRIAS	M	0,4251000	2,15	0,91		
Composição Auxiliar	91173	SINAPI	FIXAÇÃO DE TUBOS VERTICAIS DE PPR DIÂMETROS MENORES OU IGUAIS A 40 MM COM ABRAÇADEIRA METÁLICA RÍGIDA TIPO D 1/2", FIXADA EM PERFILADO EM ALVENARIA. AF_05/2015	INH - INSTALAÇÕES HIDROSANITÁRIAS	M	0,4638000	1,09	0,50		
Composição Auxiliar	93358	SINAPI	ESCAVAÇÃO MANUAL DE VALA COM PROFUNDIDADE MENOR OU IGUAL A 1.30 M. AF_02/2021	MOVT - MOVIMENTO DE TERRA	m³	0,0078000	49,84	0,38		
Composição Auxiliar	88489	SINAPI	APLICAÇÃO MANUAL DE PINTURA COM TINTA LÁTEX ACRÍLICA EM PAREDES. DUAS DEMÃOS. AF_06/2014	PINT - PINTURAS	m²	0,4761000	11,84	5,63		
Insumo	00010891	SINAPI	EXTINTOR DE INCENDIO PORTATIL COM CARGA DE PO QUIMICO SECO (PQS) DE 4 KG. CLASSE BC	Material	UN	0,0966000	287,69	27,79		
Insumo	00010886	SINAPI	EXTINTOR DE INCENDIO PORTATIL COM CARGA DE AGUA PRESSURIZADA DE 10 L. CLASSE A	Material	UN	0,0966000	297,50	28,73		
				MO sem LS =>		62,62	LS =>	0,00	MO com LS =>	62,62



UNIVERSIDADE FEDERAL DO AMAPÁ
PRÓ-REITORIA DE ADMINISTRAÇÃO
ASSESSORIA ESPECIAL DE ENGENHARIA E ARQUITETURA

OBRA:	Bancos	B.D.I.	Encargos Sociais
CONSTRUÇÃO DE UM ESPAÇO DE VIVÊNCIA DO DEPLA/DCET/DED	SINAPI - 06/2021 - Amapá Composições Próprias	SERV.: 28,82% EQUIP.: 0,00	Desonerado: embutido nos preços unitários dos insumos de mão de obra, de acordo com as bases.

Composições Analíticas com Preço Unitário

		Valor do BDI =>		111,49		Valor com BDI =>		498,37		
1.8	Código	Banco	Descrição	Tipo	Und	Quant.	Valor Unit	Total		
Composição	98459	SINAPI	TAPUME COM TELHA METÁLICA. AF_05/2018	CANT - CANTEIRO DE OBRAS	m²	1,0000000	87,17	87,17		
Composição Auxiliar	91693	SINAPI	SERRA CIRCULAR DE BANCADA COM MOTOR ELÉTRICO POTÊNCIA DE 5HP, COM COIFA PARA DISCO 10" - CHI DIURNO. AF_08/2015	CHOR - CUSTOS HORÁRIOS DE MÁQUINAS E EQUIPAMENTOS	CHI	0,0191000	16,51	0,31		
Composição Auxiliar	91692	SINAPI	SERRA CIRCULAR DE BANCADA COM MOTOR ELÉTRICO POTÊNCIA DE 5HP, COM COIFA PARA DISCO 10" - CHP DIURNO. AF_08/2015	CHOR - CUSTOS HORÁRIOS DE MÁQUINAS E EQUIPAMENTOS	CHP	0,0044000	18,63	0,08		
Composição Auxiliar	94974	SINAPI	CONCRETO MAGRO PARA LASTRO, TRAÇO 1:4,5:4,5 (EM MASSA SECA DE CIMENTO/ AREIA MÉDIA/ BRITA 1) - PREPARO MANUAL. AF_05/2021	FUES - FUNDAÇÕES E ESTRUTURAS	m³	0,0012000	365,16	0,43		
Composição Auxiliar	88262	SINAPI	CARPINTEIRO DE FORMAS COM ENCARGOS COMPLEMENTARES	SEDI - SERVIÇOS DIVERSOS	H	0,5691000	16,88	9,60		
Composição Auxiliar	88239	SINAPI	AJUDANTE DE CARPINTEIRO COM ENCARGOS COMPLEMENTARES	SEDI - SERVIÇOS DIVERSOS	H	0,1897000	13,86	2,62		
Insumo	00004433	SINAPI	CAIBRO NAO APARELHADO *7,5 X 7,5* CM, EM MACARANDUBA, ANGELIM OU EQUIVALENTE DA REGIAO - BRUTA	Material	M	1,2273000	15,64	19,19		
Insumo	00005061	SINAPI	PREGO DE ACO POLIDO COM CABECA 18 X 27 (2 1/2 X 10)	Material	KG	0,0428000	14,00	0,59		
Insumo	00003992	SINAPI	TABUA APARELHADA *2,5 X 30* CM, EM MACARANDUBA, ANGELIM OU EQUIVALENTE DA REGIAO	Material	M	1,0000000	18,56	18,56		
Insumo	00007243	SINAPI	TELHA TRAPEZOIDAL EM ACO ZINCADO, SEM PINTURA, ALTURA DE APROXIMADAMENTE 40 MM, ESPESSURA DE 0,50 MM E LARGURA UTIL DE 980 MM	Material	m²	0,5853000	61,16	35,79		
				MO sem LS =>		10,66	LS =>	0,00	MO com LS =>	10,66
		Valor do BDI =>		25,12		Valor com BDI =>		112,29		
1.9	Código	Banco	Descrição	Tipo	Und	Quant.	Valor Unit	Total		
Composição	CPU-144	Próprio	PROGRAMA DE CONTROLE MÉDICO DE SAÚDE OCUPACIONAL - PCMSO	SERT - SERVIÇOS TÉCNICOS	UND	1,0000000	1.000,00	1.000,00		
Insumo	00000055	Próprio	Programa de Controle Médico de Saúde Ocupacional - PCMSO	Serviços	UND	1,0000000	1.000,00	1.000,00		
				MO sem LS =>		0,00	LS =>	0,00	MO com LS =>	0,00
		Valor do BDI =>		288,20		Valor com BDI =>		1.288,20		
1.10	Código	Banco	Descrição	Tipo	Und	Quant.	Valor Unit	Total		
Composição	CPU-092	Próprio	PROGRAMA DE PREVENÇÃO DE RISCOS AMBIENTAIS - PPRA	SERT - SERVIÇOS TÉCNICOS	UND	1,0000000	1.000,00	1.000,00		



UNIVERSIDADE FEDERAL DO AMAPÁ
PRÓ-REITORIA DE ADMINISTRAÇÃO
ASSESSORIA ESPECIAL DE ENGENHARIA E ARQUITETURA

OBRA:	Bancos	B.D.I.	Encargos Sociais
CONSTRUÇÃO DE UM ESPAÇO DE VIVÊNCIA DO DEPLA/DCET/DED	SINAPI - 06/2021 - Amapá Composições Próprias	SERV.: 28,82% EQUIP.: 0,00	Desonerado: embutido nos preços unitário dos insumos de mão de obra, de acordo com as bases.

Composições Analíticas com Preço Unitário

Insumo	0000054	Próprio	Programa de Condições e Meio Ambiente de Trabalho na Indústria da Construção - PCMAT	Serviços	UND	1,0000000	1.000,00	1.000,00	
				MO sem LS =>	0,00	LS =>	0,00	MO com LS =>	0,00
				Valor do BDI =>	288,20			Valor com BDI =>	1.288,20

1.11	Código	Banco	Descrição	Tipo	Und	Quant.	Valor Unit	Total	
Composição	CPU-03	Próprio	MOBILIZAÇÃO	SERP - SERVIÇOS PRELIMINARES	und	1,0000000	4.965,52	4.965,52	
Composição Auxiliar	88316	SINAPI	SERVENTE COM ENCARGOS COMPLEMENTARES	SEDI - SERVIÇOS DIVERSOS	H	24,0000000	12,60	302,40	
Composição Auxiliar	88309	SINAPI	PEDREIRO COM ENCARGOS COMPLEMENTARES	SEDI - SERVIÇOS DIVERSOS	H	24,0000000	17,08	409,92	
Composição Auxiliar	88267	SINAPI	ENCANADOR OU BOMBEIRO HIDRÁULICO COM ENCARGOS COMPLEMENTARES	SEDI - SERVIÇOS DIVERSOS	H	16,0000000	16,60	265,60	
Composição Auxiliar	88264	SINAPI	ELETRICISTA COM ENCARGOS COMPLEMENTARES	SEDI - SERVIÇOS DIVERSOS	H	16,0000000	19,59	313,44	
Composição Auxiliar	88262	SINAPI	CARPINTEIRO DE FORMAS COM ENCARGOS COMPLEMENTARES	SEDI - SERVIÇOS DIVERSOS	H	24,0000000	16,88	405,12	
Composição Auxiliar	92145	SINAPI	CAMINHONETE CABINE SIMPLES COM MOTOR 1.6 FLEX, CÂMBIO MANUAL, POTÊNCIA 101/104 CV, 2 PORTAS - CHP DIURNO. AF_11/2015	CHOR - CUSTOS HORÁRIOS DE MÁQUINAS E EQUIPAMENTOS	CHP	24,0000000	52,51	1.260,24	
Composição Auxiliar	67826	SINAPI	CAMINHÃO BASCULANTE 6 M3 TOCO, PESO BRUTO TOTAL 16.000 KG, CARGA ÚTIL MÁXIMA 11.130 KG, DISTÂNCIA ENTRE EIXOS 5,36 M, POTÊNCIA 185 CV, INCLUSIVE CAÇAMBA METÁLICA - CHP DIURNO. AF_06/2014	CHOR - CUSTOS HORÁRIOS DE MÁQUINAS E EQUIPAMENTOS	CHP	16,0000000	125,55	2.008,80	
				MO sem LS =>	1.889,68	LS =>	0,00	MO com LS =>	1.889,68
				Valor do BDI =>	1.431,06			Valor com BDI =>	6.396,58

1.12	Código	Banco	Descrição	Tipo	Und	Quant.	Valor Unit	Total	
Composição	CPU - 10	Próprio	TAXA ART/RRT - EXECUÇÃO DE OBRA	SERP - SERVIÇOS PRELIMINARES	UND	1,0000000	158,08	158,08	
Insumo	00000002	Próprio	TAXA CREA/CAU	Taxas	TX	1,0000000	158,08	158,08	
				MO sem LS =>	0,00	LS =>	0,00	MO com LS =>	0,00
				Valor do BDI =>	45,55			Valor com BDI =>	203,63

2.1.1	Código	Banco	Descrição	Tipo	Und	Quant.	Valor Unit	Total
Composição	96523	SINAPI	ESCAVAÇÃO MANUAL PARA BLOCO DE COROAMENTO OU SAPATA, COM PREVISÃO DE FÔRMA. AF_06/2017	MOVT - MOVIMENTO DE TERRA	m³	1,0000000	58,76	58,76
Composição Auxiliar	88309	SINAPI	PEDREIRO COM ENCARGOS COMPLEMENTARES	SEDI - SERVIÇOS DIVERSOS	H	1,1890000	17,08	20,30



UNIVERSIDADE FEDERAL DO AMAPÁ
PRÓ-REITORIA DE ADMINISTRAÇÃO
ASSESSORIA ESPECIAL DE ENGENHARIA E ARQUITETURA

OBRA:	Bancos	B.D.I.	Encargos Sociais
CONSTRUÇÃO DE UM ESPAÇO DE VIVÊNCIA DO DEPLA/DCET/DED	SINAPI - 06/2021 - Amapá Composições Próprias	SERV.: 28,82% EQUIP.: 0,00	Desonerado: embutido nos preços unitário dos insumos de mão de obra, de acordo com as bases.

Composições Analíticas com Preço Unitário

Composição Auxiliar	88316 SINAPI	SERVENTE COM ENCARGOS COMPLEMENTARES	SEDI - SERVIÇOS DIVERSOS	H	3,0530000	12,60	38,46	
			MO sem LS =>	47,69	LS =>	0,00	MO com LS =>	47,69
			Valor do BDI =>	16,93			Valor com BDI =>	75,69

2.1.2	Código	Banco	Descrição	Tipo	Und	Quant.	Valor Unit	Total
Composição	96616	SINAPI	LASTRO DE CONCRETO MAGRO, APLICADO EM BLOCOS DE COROAMENTO OU SAPATAS. AF_08/2017	FUES - FUNDAÇÕES E ESTRUTURAS	m³	1,0000000	496,82	496,82
Composição Auxiliar	94968	SINAPI	CONCRETO MAGRO PARA LASTRO, TRAÇO 1:4,5:4,5 (EM MASSA SECA DE CIMENTO/ AREIA MÉDIA/ BRITA 1) - PREPARO MECÂNICO COM BETONEIRA 600 L. AF_05/2021	FUES - FUNDAÇÕES E ESTRUTURAS	m³	1,1300000	326,89	369,38
Composição Auxiliar	88309	SINAPI	PEDREIRO COM ENCARGOS COMPLEMENTARES	SEDI - SERVIÇOS DIVERSOS	H	6,2120000	17,08	106,10
Composição Auxiliar	88316	SINAPI	SERVENTE COM ENCARGOS COMPLEMENTARES	SEDI - SERVIÇOS DIVERSOS	H	1,6940000	12,60	21,34
			MO sem LS =>	148,00	LS =>	0,00	MO com LS =>	148,00
			Valor do BDI =>	143,18			Valor com BDI =>	640,00

2.1.3	Código	Banco	Descrição	Tipo	Und	Quant.	Valor Unit	Total
Composição	96546	SINAPI	ARMAÇÃO DE BLOCO, VIGA BALDRAME OU SAPATA UTILIZANDO AÇO CA-50 DE 10 MM - MONTAGEM. AF_06/2017	FUES - FUNDAÇÕES E ESTRUTURAS	KG	1,0000000	12,70	12,70
Composição Auxiliar	92794	SINAPI	CORTE E DOBRA DE AÇO CA-50, DIÂMETRO DE 10,0 MM, UTILIZADO EM ESTRUTURAS DIVERSAS, EXCETO LAJES. AF_12/2015	FUES - FUNDAÇÕES E ESTRUTURAS	KG	1,0000000	10,36	10,36
Composição Auxiliar	88238	SINAPI	AJUDANTE DE ARMADOR COM ENCARGOS COMPLEMENTARES	SEDI - SERVIÇOS DIVERSOS	H	0,0290000	12,65	0,36
Composição Auxiliar	88245	SINAPI	ARMADOR COM ENCARGOS COMPLEMENTARES	SEDI - SERVIÇOS DIVERSOS	H	0,0890000	16,98	1,51
Insumo	00043132	SINAPI	ARAME RECOZIDO 16 BWG, D = 1,65 MM (0,016 KG/M) OU 18 BWG, D = 1,25 MM (0,01 KG/M)	Material	KG	0,0250000	15,40	0,38
Insumo	00039017	SINAPI	ESPACADOR / DISTANCIADOR CIRCULAR COM ENTRADA LATERAL, EM PLASTICO, PARA VERGALHAO *4,2 A 12,5* MM, COBRIMENTO 20 MM	Material	UN	0,4655000	0,21	0,09
			MO sem LS =>	1,73	LS =>	0,00	MO com LS =>	1,73
			Valor do BDI =>	3,66			Valor com BDI =>	16,36

2.1.4	Código	Banco	Descrição	Tipo	Und	Quant.	Valor Unit	Total
Composição	96535	SINAPI	FABRICAÇÃO, MONTAGEM E DESMONTAGEM DE FÔRMA PARA SAPATA, EM MADEIRA SERRADA, E=25 MM, 4 UTILIZAÇÕES. AF_06/2017	FUES - FUNDAÇÕES E ESTRUTURAS	m²	1,0000000	99,21	99,21



UNIVERSIDADE FEDERAL DO AMAPÁ
PRÓ-REITORIA DE ADMINISTRAÇÃO
ASSESSORIA ESPECIAL DE ENGENHARIA E ARQUITETURA

OBRA:	Bancos	B.D.I.	Encargos Sociais
CONSTRUÇÃO DE UM ESPAÇO DE VIVÊNCIA DO DEPLA/DCET/DED	SINAPI - 06/2021 - Amapá Composições Próprias	SERV.: 28,82% EQUIP.: 0,00	Desonerado: embutido nos preços unitários dos insumos de mão de obra, de acordo com as bases.

Composições Analíticas com Preço Unitário

Composição Auxiliar	91692	SINAPI	SERRA CIRCULAR DE BANCADA COM MOTOR ELÉTRICO POTÊNCIA DE 5HP, COM COIFA PARA DISCO 10" - CHP DIURNO. AF_08/2015	CHOR - CUSTOS HORÁRIOS DE MÁQUINAS E EQUIPAMENTOS	CHP	0,0790000	18,63	1,47		
Composição Auxiliar	91693	SINAPI	SERRA CIRCULAR DE BANCADA COM MOTOR ELÉTRICO POTÊNCIA DE 5HP, COM COIFA PARA DISCO 10" - CHI DIURNO. AF_08/2015	CHOR - CUSTOS HORÁRIOS DE MÁQUINAS E EQUIPAMENTOS	CHI	0,0390000	16,51	0,64		
Composição Auxiliar	88239	SINAPI	AJUDANTE DE CARPINTEIRO COM ENCARGOS COMPLEMENTARES	SEDI - SERVIÇOS DIVERSOS	H	1,0860000	13,86	15,05		
Composição Auxiliar	88262	SINAPI	CARPINTEIRO DE FORMAS COM ENCARGOS COMPLEMENTARES	SEDI - SERVIÇOS DIVERSOS	H	2,7690000	16,88	46,74		
Insumo	00002692	SINAPI	DESMOLDANTE PROTETOR PARA FORMAS DE MADEIRA, DE BASE OLEOSA EMULSIONADA EM AGUA	Material	L	0,0170000	8,07	0,13		
Insumo	00040304	SINAPI	PREGO DE ACO POLIDO COM CABECA DUPLA 17 X 27 (2 1/2 X 11)	Material	KG	0,0100000	17,58	0,17		
Insumo	00005074	SINAPI	PREGO DE ACO POLIDO COM CABECA 15 X 18 (1 1/2 X 13)	Material	KG	0,0160000	15,95	0,25		
Insumo	00005073	SINAPI	PREGO DE ACO POLIDO COM CABECA 17 X 24 (2 1/4 X 11)	Material	KG	0,0470000	14,51	0,68		
Insumo	00004517	SINAPI	SARRAFO *2,5 X 7,5* CM EM PINUS, MISTA OU EQUIVALENTE DA REGIAO - BRUTA	Material	M	4,6120000	2,82	13,00		
Insumo	00006189	SINAPI	TABUA NAO APARELHADA *2,5 X 30* CM, EM MACARANDUBA, ANGELIM OU EQUIVALENTE DA REGIAO - BRUTA	Material	M	1,2780000	16,50	21,08		
				MO sem LS =>		53,50	LS =>	0,00	MO com LS =>	53,50
				Valor do BDI =>		28,59			Valor com BDI =>	127,80

2.1.5	Código	Banco	Descrição	Tipo	Und	Quant.	Valor Unit	Total
Composição	94971	SINAPI	CONCRETO FCK = 25MPA, TRAÇO 1:2,3:2,7 (EM MASSA SECA DE CIMENTO/ AREIA MÉDIA/ BRITA 1) - PREPARO MECÂNICO COM BETONEIRA 600 L. AF_05/2021	FUES - FUNDAÇÕES E ESTRUTURAS	m³	1,0000000	428,01	428,01
Composição Auxiliar	89226	SINAPI	BETONEIRA CAPACIDADE NOMINAL DE 600 L, CAPACIDADE DE MISTURA 360 L, MOTOR ELÉTRICO TRIFÁSICO POTÊNCIA DE 4 CV, SEM CARREGADOR - CHI DIURNO. AF_11/2014	CHOR - CUSTOS HORÁRIOS DE MÁQUINAS E EQUIPAMENTOS	CHI	0,6067000	1,21	0,73
Composição Auxiliar	89225	SINAPI	BETONEIRA CAPACIDADE NOMINAL DE 600 L, CAPACIDADE DE MISTURA 360 L, MOTOR ELÉTRICO TRIFÁSICO POTÊNCIA DE 4 CV, SEM CARREGADOR - CHP DIURNO. AF_11/2014	CHOR - CUSTOS HORÁRIOS DE MÁQUINAS E EQUIPAMENTOS	CHP	0,6434000	3,85	2,47
Composição Auxiliar	88316	SINAPI	SERVEnte COM ENCARGOS COMPLEMENTARES	SEDI - SERVIÇOS DIVERSOS	H	1,9792000	12,60	24,93
Composição Auxiliar	88377	SINAPI	OPERADOR DE BETONEIRA ESTACIONÁRIA/MISTURADOR COM ENCARGOS COMPLEMENTARES	SEDI - SERVIÇOS DIVERSOS	H	1,2501000	13,63	17,03



UNIVERSIDADE FEDERAL DO AMAPÁ
PRÓ-REITORIA DE ADMINISTRAÇÃO
ASSESSORIA ESPECIAL DE ENGENHARIA E ARQUITETURA

OBRA:				Bancos	B.D.I.	Encargos Sociais			
CONSTRUÇÃO DE UM ESPAÇO DE VIVÊNCIA DO DEPLA/DCET/DED				SINAPI - 06/2021 - Amapá Composições Próprias	SERV.: 28,82% EQUIP.: 0,00	Desonerado: embutido nos preços unitários dos insumos de mão de obra, de acordo com as bases.			
Composições Analíticas com Preço Unitário									
Insumo	0000370	SINAPI	AREIA MEDIA - POSTO JAZIDA/FORNECEDOR (RETIRADO NA JAZIDA, SEM TRANSPORTE)	Material	m³	0,7275000	100,00	72,75	
Insumo	00001379	SINAPI	CIMENTO PORTLAND COMPOSTO CP II-32	Material	KG	364,9433000	0,75	273,70	
Insumo	00004721	SINAPI	PEDRA BRITADA N. 1 (9,5 a 19 MM) POSTO PEDREIRA/FORNECEDOR, SEM FRETE	Material	m³	0,5972000	60,96	36,40	
				MO sem LS =>	34,61	LS =>	0,00	MO com LS =>	34,61
				Valor do BDI =>	123,35	Valor com BDI =>		551,36	
2.1.6	Código	Banco	Descrição	Tipo	Und	Quant.	Valor Unit	Total	
Composição	96995	SINAPI	REATERRO MANUAL APOLOADO COM SOQUETE. AF_10/2017	MOVT - MOVIMENTO DE TERRA	m³	1,0000000	30,22	30,22	
Composição Auxiliar	88316	SINAPI	SERVENTE COM ENCARGOS COMPLEMENTARES	SEDI - SERVIÇOS DIVERSOS	H	2,3986000	12,60	30,22	
				MO sem LS =>	24,03	LS =>	0,00	MO com LS =>	24,03
				Valor do BDI =>	8,70	Valor com BDI =>		38,92	
2.2.1	Código	Banco	Descrição	Tipo	Und	Quant.	Valor Unit	Total	
Composição	92883	SINAPI	ARMAÇÃO UTILIZANDO AÇO CA-25 DE 8,0 MM - MONTAGEM. AF_12/2015	FUES - FUNDAÇÕES E ESTRUTURAS	KG	1,0000000	12,01	12,01	
Composição Auxiliar	92876	SINAPI	CORTE E DOBRA DE AÇO CA-25, DIÂMETRO DE 8,0 MM. AF_12/2015	FUES - FUNDAÇÕES E ESTRUTURAS	KG	1,0000000	10,14	10,14	
Composição Auxiliar	88238	SINAPI	AJUDANTE DE ARMADOR COM ENCARGOS COMPLEMENTARES	SEDI - SERVIÇOS DIVERSOS	H	0,0115000	12,65	0,14	
Composição Auxiliar	88245	SINAPI	ARMADOR COM ENCARGOS COMPLEMENTARES	SEDI - SERVIÇOS DIVERSOS	H	0,0707000	16,98	1,20	
Insumo	00043132	SINAPI	ARAME RECOZIDO 16 BWG, D = 1,65 MM (0,016 KG/M) OU 18 BWG, D = 1,25 MM (0,01 KG/M)	Material	KG	0,0250000	15,40	0,38	
Insumo	00039017	SINAPI	ESPACADOR / DISTANCIADOR CIRCULAR COM ENTRADA LATERAL, EM PLASTICO, PARA VERGALHAO *4,2 A 12,5* MM, COBRIMENTO 20 MM	Material	UN	0,7430000	0,21	0,15	
				MO sem LS =>	1,47	LS =>	0,00	MO com LS =>	1,47
				Valor do BDI =>	3,46	Valor com BDI =>		15,47	
2.2.2	Código	Banco	Descrição	Tipo	Und	Quant.	Valor Unit	Total	
Composição	96543	SINAPI	ARMAÇÃO DE BLOCO, VIGA BALDRAME E SAPATA UTILIZANDO AÇO CA-60 DE 5 MM - MONTAGEM. AF_06/2017	FUES - FUNDAÇÕES E ESTRUTURAS	KG	1,0000000	15,56	15,56	
Composição Auxiliar	92791	SINAPI	CORTE E DOBRA DE AÇO CA-60, DIÂMETRO DE 5,0 MM, UTILIZADO EM ESTRUTURAS DIVERSAS, EXCETO LAJES. AF_12/2015	FUES - FUNDAÇÕES E ESTRUTURAS	KG	1,0000000	10,67	10,67	



UNIVERSIDADE FEDERAL DO AMAPÁ
PRÓ-REITORIA DE ADMINISTRAÇÃO
ASSESSORIA ESPECIAL DE ENGENHARIA E ARQUITETURA

OBRA:	Bancos	B.D.I.	Encargos Sociais
CONSTRUÇÃO DE UM ESPAÇO DE VIVÊNCIA DO DEPLA/DCET/DED	SINAPI - 06/2021 - Amapá Composições Próprias	SERV.: 28,82% EQUIP.: 0,00	Desonerado: embutido nos preços unitários dos insumos de mão de obra, de acordo com as bases.

Composições Analíticas com Preço Unitário

Composição Auxiliar	88238 SINAPI	AJUDANTE DE ARMADOR COM ENCARGOS COMPLEMENTARES	SEDI - SERVIÇOS DIVERSOS	H	0,0635000	12,65	0,80
Composição Auxiliar	88245 SINAPI	ARMADOR COM ENCARGOS COMPLEMENTARES	SEDI - SERVIÇOS DIVERSOS	H	0,1945000	16,98	3,30
Insumo	00043132 SINAPI	ARAME RECOZIDO 16 BWG, D = 1,65 MM (0,016 KG/M) OU 18 BWG, D = 1,25 MM (0,01 KG/M)	Material	KG	0,0250000	15,40	0,38
Insumo	00039017 SINAPI	ESPACADOR / DISTANCIADOR CIRCULAR COM ENTRADA LATERAL, EM PLASTICO, PARA VERGALHAO *4,2 A 12,5* MM, COBRIMENTO 20 MM	Material	UN	1,9665000	0,21	0,41
			MO sem LS =>		4,59	LS =>	0,00
						MO com LS =>	4,59
			Valor do BDI =>		4,48	Valor com BDI =>	20,04

2.2.3	Código	Banco	Descrição	Tipo	Und	Quant.	Valor Unit	Total	
Composição	96542	SINAPI	FABRICAÇÃO, MONTAGEM E DESMONTAGEM DE FÔRMA PARA VIGA BALDRAME, EM CHAPA DE MADEIRA COMPENSADA RESINADA, E=17 MM, 4 UTILIZAÇÕES. AF_06/2017	FUES - FUNDAÇÕES E ESTRUTURAS	m²	1,0000000	65,79	65,79	
Composição Auxiliar	91693	SINAPI	SERRA CIRCULAR DE BANCADA COM MOTOR ELÉTRICO POTÊNCIA DE 5HP, COM COIFA PARA DISCO 10" - CHI DIURNO. AF_08/2015	CHOR - CUSTOS HORÁRIOS DE MÁQUINAS E EQUIPAMENTOS	CHI	0,0290000	16,51	0,47	
Composição Auxiliar	91692	SINAPI	SERRA CIRCULAR DE BANCADA COM MOTOR ELÉTRICO POTÊNCIA DE 5HP, COM COIFA PARA DISCO 10" - CHP DIURNO. AF_08/2015	CHOR - CUSTOS HORÁRIOS DE MÁQUINAS E EQUIPAMENTOS	CHP	0,0140000	18,63	0,26	
Composição Auxiliar	88262	SINAPI	CARPINTEIRO DE FORMAS COM ENCARGOS COMPLEMENTARES	SEDI - SERVIÇOS DIVERSOS	H	1,7490000	16,88	29,52	
Composição Auxiliar	88239	SINAPI	AJUDANTE DE CARPINTEIRO COM ENCARGOS COMPLEMENTARES	SEDI - SERVIÇOS DIVERSOS	H	0,7250000	13,86	10,04	
Insumo	00001358	SINAPI	CHAPA DE MADEIRA COMPENSADA RESINADA PARA FORMA DE CONCRETO. DE *2.2 X 1.1* M. E = 17 MM	Material	m²	0,3150000	41,51	13,07	
Insumo	00002692	SINAPI	DESMOLDANTE PROTETOR PARA FORMAS DE MADEIRA, DE BASE OLEOSA EMULSIONADA EM AGUA	Material	L	0,0100000	8,07	0,08	
Insumo	00004491	SINAPI	PONTALETE *7,5 X 7,5* CM EM PINUS, MISTA OU EQUIVALENTE DA REGIAO - BRUTA	Material	M	1,2180000	8,07	9,82	
Insumo	00040304	SINAPI	PREGO DE ACO POLIDO COM CABECA DUPLA 17 X 27 (2 1/2 X 11)	Material	KG	0,0100000	17,58	0,17	
Insumo	00020247	SINAPI	PREGO DE ACO POLIDO COM CABECA 15 X 15 (1 1/4 X 13)	Material	KG	0,0040000	15,77	0,06	
Insumo	00005073	SINAPI	PREGO DE ACO POLIDO COM CABECA 17 X 24 (2 1/4 X 11)	Material	KG	0,0190000	14,51	0,27	
Insumo	00004517	SINAPI	SARRAFO *2,5 X 7,5* CM EM PINUS, MISTA OU EQUIVALENTE DA REGIAO - BRUTA	Material	M	0,7220000	2,82	2,03	
			MO sem LS =>		33,78	LS =>	0,00	MO com LS =>	33,78



UNIVERSIDADE FEDERAL DO AMAPÁ
PRÓ-REITORIA DE ADMINISTRAÇÃO
ASSESSORIA ESPECIAL DE ENGENHARIA E ARQUITETURA

OBRA:	Bancos	B.D.I.	Encargos Sociais
CONSTRUÇÃO DE UM ESPAÇO DE VIVÊNCIA DO DEPLA/DCET/DED	SINAPI - 06/2021 - Amapá Composições Próprias	SERV.: 28,82% EQUIP.: 0,00	Desonerado: embutido nos preços unitários dos insumos de mão de obra, de acordo com as bases.

Composições Analíticas com Preço Unitário

Valor do BDI =>		18,96	Valor com BDI =>		84,75
-----------------	--	-------	------------------	--	-------

2.3.1	Código	Banco	Descrição	Tipo	Und	Quant.	Valor Unit	Total
Composição	92778	SINAPI	ARMAÇÃO DE PILAR OU VIGA DE UMA ESTRUTURA CONVENCIONAL DE CONCRETO ARMADO EM UMA EDIFICAÇÃO TÉRREA OU SOBRADO UTILIZANDO AÇO CA-50 DE 10,0 MM - MONTAGEM. AF_12/2015	FUES - FUNDAÇÕES E ESTRUTURAS	KG	1,0000000	12,66	12,66
Composição Auxiliar	92794	SINAPI	CORTE E DOBRA DE AÇO CA-50, DIÂMETRO DE 10,0 MM, UTILIZADO EM ESTRUTURAS DIVERSAS, EXCETO LAJES. AF_12/2015	FUES - FUNDAÇÕES E ESTRUTURAS	KG	1,0000000	10,36	10,36
Composição Auxiliar	88238	SINAPI	AJUDANTE DE ARMADOR COM ENCARGOS COMPLEMENTARES	SEDI - SERVIÇOS DIVERSOS	H	0,0156000	12,65	0,19
Composição Auxiliar	88245	SINAPI	ARMADOR COM ENCARGOS COMPLEMENTARES	SEDI - SERVIÇOS DIVERSOS	H	0,0956000	16,98	1,62
Insumo	00043132	SINAPI	ARAME RECOZIDO 16 BWG, D = 1,65 MM (0,016 KG/M) OU 18 BWG, D = 1,25 MM (0,01 KG/M)	Material	KG	0,0250000	15,40	0,38
Insumo	00039017	SINAPI	ESPACADOR / DISTANCIADOR CIRCULAR COM ENTRADA LATERAL, EM PLASTICO, PARA VERGALHAO *4,2 A 12,5* MM, COBRIMENTO 20 MM	Material	UN	0,5430000	0,21	0,11

MO sem LS => 1,69 LS => 0,00 MO com LS => 1,69

Valor do BDI => 3,64 Valor com BDI => 16,30

2.3.2	Código	Banco	Descrição	Tipo	Und	Quant.	Valor Unit	Total
Composição	92775	SINAPI	ARMAÇÃO DE PILAR OU VIGA DE UMA ESTRUTURA CONVENCIONAL DE CONCRETO ARMADO EM UMA EDIFICAÇÃO TÉRREA OU SOBRADO UTILIZANDO AÇO CA-60 DE 5,0 MM - MONTAGEM. AF_12/2015	FUES - FUNDAÇÕES E ESTRUTURAS	KG	1,0000000	15,56	15,56
Composição Auxiliar	92791	SINAPI	CORTE E DOBRA DE AÇO CA-60, DIÂMETRO DE 5,0 MM, UTILIZADO EM ESTRUTURAS DIVERSAS, EXCETO LAJES. AF_12/2015	FUES - FUNDAÇÕES E ESTRUTURAS	KG	1,0000000	10,67	10,67
Composição Auxiliar	88238	SINAPI	AJUDANTE DE ARMADOR COM ENCARGOS COMPLEMENTARES	SEDI - SERVIÇOS DIVERSOS	H	0,0367000	12,65	0,46
Composição Auxiliar	88245	SINAPI	ARMADOR COM ENCARGOS COMPLEMENTARES	SEDI - SERVIÇOS DIVERSOS	H	0,2245000	16,98	3,81
Insumo	00043132	SINAPI	ARAME RECOZIDO 16 BWG, D = 1,65 MM (0,016 KG/M) OU 18 BWG, D = 1,25 MM (0,01 KG/M)	Material	KG	0,0250000	15,40	0,38
Insumo	00039017	SINAPI	ESPACADOR / DISTANCIADOR CIRCULAR COM ENTRADA LATERAL, EM PLASTICO, PARA VERGALHAO *4,2 A 12,5* MM, COBRIMENTO 20 MM	Material	UN	1,1900000	0,21	0,24

MO sem LS => 4,75 LS => 0,00 MO com LS => 4,75

Valor do BDI => 4,48 Valor com BDI => 20,04



UNIVERSIDADE FEDERAL DO AMAPÁ
PRÓ-REITORIA DE ADMINISTRAÇÃO
ASSESSORIA ESPECIAL DE ENGENHARIA E ARQUITETURA

OBRA:	Bancos	B.D.I.	Encargos Sociais
CONSTRUÇÃO DE UM ESPAÇO DE VIVÊNCIA DO DEPLA/DCET/DED	SINAPI - 06/2021 - Amapá Composições Próprias	SERV.: 28,82% EQUIP.: 0,00	Desonerado: embutido nos preços unitários dos insumos de mão de obra, de acordo com as bases.

Composições Analíticas com Preço Unitário

2.3.3	Código	Banco	Descrição	Tipo	Und	Quant.	Valor Unit	Total		
Composição	96252	SINAPI	FABRICAÇÃO DE FÔRMA PARA PILARES CIRCULARES, EM CHAPA DE MADEIRA COMPENSADA RESINADA. AF_06/2017	FUES - FUNDAÇÕES E ESTRUTURAS	m²	1,0000000	189,28	189,28		
Composição Auxiliar	91692	SINAPI	SERRA CIRCULAR DE BANCADA COM MOTOR ELÉTRICO POTÊNCIA DE 5HP, COM COIFA PARA DISCO 10" - CHP DIURNO. AF_08/2015	CHOR - CUSTOS HORÁRIOS DE MÁQUINAS E EQUIPAMENTOS	CHP	0,0760000	18,63	1,41		
Composição Auxiliar	91693	SINAPI	SERRA CIRCULAR DE BANCADA COM MOTOR ELÉTRICO POTÊNCIA DE 5HP, COM COIFA PARA DISCO 10" - CHI DIURNO. AF_08/2015	CHOR - CUSTOS HORÁRIOS DE MÁQUINAS E EQUIPAMENTOS	CHI	0,2690000	16,51	4,44		
Composição Auxiliar	88239	SINAPI	AJUDANTE DE CARPINTEIRO COM ENCARGOS COMPLEMENTARES	SEDI - SERVIÇOS DIVERSOS	H	0,3450000	13,86	4,78		
Composição Auxiliar	88262	SINAPI	CARPINTEIRO DE FORMAS COM ENCARGOS COMPLEMENTARES	SEDI - SERVIÇOS DIVERSOS	H	2,0680000	16,88	34,90		
Insumo	00001351	SINAPI	ITEM PROCESSO DE DESATIVACAO! CHAPA DE MADEIRA COMPENSADA RESINADA PARA FORMA DE CONCRETO, DE *2,2 X 1,1* M, E = 6 MM	Material	UN	0,4340000	38,76	16,82		
Insumo	00001358	SINAPI	CHAPA DE MADEIRA COMPENSADA RESINADA PARA FORMA DE CONCRETO, DE *2,2 X 1,1* M, E = 17 MM	Material	m²	0,8300000	41,51	34,45		
Insumo	00020247	SINAPI	PREGO DE ACO POLIDO COM CABECA 15 X 15 (1 1/4 X 13)	Material	KG	0,0410000	15,77	0,64		
Insumo	00005068	SINAPI	PREGO DE ACO POLIDO COM CABECA 17 X 21 (2 X 11)	Material	KG	0,3560000	14,24	5,06		
Insumo	00004517	SINAPI	SARRAFO *2,5 X 7,5* CM EM PINUS, MISTA OU EQUIVALENTE DA REGIAO - BRUTA	Material	M	22,1760000	2,82	62,53		
Insumo	00043614	SINAPI	TABUA NAO APARELHADA *2,5 X 15* CM, EM MACARANDUBA, ANGELIM OU EQUIVALENTE DA REGIAO - BRUTA	Material	M	2,6140000	9,28	24,25		
					MO sem LS =>	38,47	LS =>	0,00	MO com LS =>	38,47
					Valor do BDI =>	54,55	Valor com BDI =>		243,83	

2.3.4	Código	Banco	Descrição	Tipo	Und	Quant.	Valor Unit	Total
Composição	92263	SINAPI	FABRICAÇÃO DE FÔRMA PARA PILARES E ESTRUTURAS SIMILARES, EM CHAPA DE MADEIRA COMPENSADA RESINADA, E = 17 MM. AF_09/2020	FUES - FUNDAÇÕES E ESTRUTURAS	m²	1,0000000	131,83	131,83
Composição Auxiliar	91692	SINAPI	SERRA CIRCULAR DE BANCADA COM MOTOR ELÉTRICO POTÊNCIA DE 5HP, COM COIFA PARA DISCO 10" - CHP DIURNO. AF_08/2015	CHOR - CUSTOS HORÁRIOS DE MÁQUINAS E EQUIPAMENTOS	CHP	0,0630000	18,63	1,17
Composição Auxiliar	91693	SINAPI	SERRA CIRCULAR DE BANCADA COM MOTOR ELÉTRICO POTÊNCIA DE 5HP, COM COIFA PARA DISCO 10" - CHI DIURNO. AF_08/2015	CHOR - CUSTOS HORÁRIOS DE MÁQUINAS E EQUIPAMENTOS	CHI	0,1860000	16,51	3,07
Composição Auxiliar	88239	SINAPI	AJUDANTE DE CARPINTEIRO COM ENCARGOS COMPLEMENTARES	SEDI - SERVIÇOS DIVERSOS	H	0,2500000	13,86	3,46



UNIVERSIDADE FEDERAL DO AMAPÁ
PRÓ-REITORIA DE ADMINISTRAÇÃO
ASSESSORIA ESPECIAL DE ENGENHARIA E ARQUITETURA

OBRA:	Bancos	B.D.I.	Encargos Sociais
CONSTRUÇÃO DE UM ESPAÇO DE VIVÊNCIA DO DEPLA/DCET/DED	SINAPI - 06/2021 - Amapá Composições Próprias	SERV.: 28,82% EQUIP.: 0,00	Desonerado: embutido nos preços unitários dos insumos de mão de obra, de acordo com as bases.

Composições Analíticas com Preço Unitário

Composição	88262 SINAPI	CARPINTEIRO DE FORMAS COM ENCARGOS COMPLEMENTARES	SEDI - SERVIÇOS DIVERSOS	H	1,2480000	16,88	21,06		
Auxiliar									
Insumo	00001358 SINAPI	CHAPA DE MADEIRA COMPENSADA RESINADA PARA FORMA DE CONCRETO, DE *2,2 X 1,1* M, E = 17 MM	Material	m²	1,3360000	41,51	55,45		
Insumo	00004491 SINAPI	PONTALETE *7,5 X 7,5* CM EM PINUS, MISTA OU EQUIVALENTE DA REGIAO - BRUTA	Material	M	2,3080000	8,07	18,62		
Insumo	00005068 SINAPI	PREGO DE ACO POLIDO COM CABECA 17 X 21 (2 X 11)	Material	KG	0,2080000	14,24	2,96		
Insumo	00004517 SINAPI	SARRAFO *2,5 X 7,5* CM EM PINUS, MISTA OU EQUIVALENTE DA REGIAO - BRUTA	Material	M	9,2370000	2,82	26,04		
				MO sem LS =>	24,27	LS =>	0,00	MO com LS =>	24,27
				Valor do BDI =>	37,99			Valor com BDI =>	169,82

2.4.1	Código Banco	Descrição	Tipo	Und	Quant.	Valor Unit	Total		
Composição	92779 SINAPI	ARMAÇÃO DE PILAR OU VIGA DE UMA ESTRUTURA CONVENCIONAL DE CONCRETO ARMADO EM UMA EDIFICAÇÃO TÉRREA OU SOBRADO UTILIZANDO AÇO CA-50 DE 12,5 MM - MONTAGEM. AF_12/2015	FUES - FUNDAÇÕES E ESTRUTURAS	KG	1,0000000	10,67	10,67		
Composição Auxiliar	92795 SINAPI	CORTE E DOBRA DE AÇO CA-50, DIÂMETRO DE 12,5 MM, UTILIZADO EM ESTRUTURAS DIVERSAS, EXCETO LAJES. AF_12/2015	FUES - FUNDAÇÕES E ESTRUTURAS	KG	1,0000000	8,90	8,90		
Composição Auxiliar	88238 SINAPI	AJUDANTE DE ARMADOR COM ENCARGOS COMPLEMENTARES	SEDI - SERVIÇOS DIVERSOS	H	0,0114000	12,65	0,14		
Composição Auxiliar	88245 SINAPI	ARMADOR COM ENCARGOS COMPLEMENTARES	SEDI - SERVIÇOS DIVERSOS	H	0,0698000	16,98	1,18		
Insumo	00043132 SINAPI	ARAME RECOZIDO 16 BWG, D = 1,65 MM (0,016 KG/M) OU 18 BWG, D = 1,25 MM (0,01 KG/M)	Material	KG	0,0250000	15,40	0,38		
Insumo	00039017 SINAPI	ESPACADOR / DISTANCIADOR CIRCULAR COM ENTRADA LATERAL, EM PLASTICO, PARA VERGALHAO *4,2 A 12,5* MM, COBRIMENTO 20 MM	Material	UN	0,3670000	0,21	0,07		
				MO sem LS =>	1,20	LS =>	0,00	MO com LS =>	1,20
				Valor do BDI =>	3,07			Valor com BDI =>	13,74

2.4.4	Código Banco	Descrição	Tipo	Und	Quant.	Valor Unit	Total
Composição	92265 SINAPI	FABRICAÇÃO DE FÔRMA PARA VIGAS, EM CHAPA DE MADEIRA COMPENSADA RESINADA. E = 17 MM. AF_09/2020	FUES - FUNDAÇÕES E ESTRUTURAS	m²	1,0000000	94,06	94,06
Composição Auxiliar	91692 SINAPI	SERRA CIRCULAR DE BANCADA COM MOTOR ELÉTRICO POTÊNCIA DE 5HP, COM COIFA PARA DISCO 10" - CHP DIURNO. AF_08/2015	CHOR - CUSTOS HORÁRIOS DE MÁQUINAS E EQUIPAMENTOS	CHP	0,0500000	18,63	0,93



UNIVERSIDADE FEDERAL DO AMAPÁ
PRÓ-REITORIA DE ADMINISTRAÇÃO
ASSESSORIA ESPECIAL DE ENGENHARIA E ARQUITETURA

OBRA:	Bancos	B.D.I.	Encargos Sociais
CONSTRUÇÃO DE UM ESPAÇO DE VIVÊNCIA DO DEPLA/DCET/DED	SINAPI - 06/2021 - Amapá Composições Próprias	SERV.: 28,82% EQUIP.: 0,00	Desonerado: embutido nos preços unitários dos insumos de mão de obra, de acordo com as bases.

Composições Analíticas com Preço Unitário

Composição Auxiliar	91693	SINAPI	SERRA CIRCULAR DE BANCADA COM MOTOR ELÉTRICO POTÊNCIA DE 5HP, COM COIFA PARA DISCO 10" - CHI DIURNO. AF_08/2015	CHOR - CUSTOS HORÁRIOS DE MÁQUINAS E EQUIPAMENTOS	CHI	0,1520000	16,51	2,50		
Composição Auxiliar	88239	SINAPI	AJUDANTE DE CARPINTEIRO COM ENCARGOS COMPLEMENTARES	SEDI - SERVIÇOS DIVERSOS	H	0,2020000	13,86	2,79		
Composição Auxiliar	88262	SINAPI	CARPINTEIRO DE FORMAS COM ENCARGOS COMPLEMENTARES	SEDI - SERVIÇOS DIVERSOS	H	1,0120000	16,88	17,08		
Insumo	00001358	SINAPI	CHAPA DE MADEIRA COMPENSADA RESINADA PARA FORMA DE CONCRETO. DE *2.2 X 1.1* M. E = 17 MM	Material	m²	1,1460000	41,51	47,57		
Insumo	00005068	SINAPI	PREGO DE AÇO POLIDO COM CABECA 17 X 21 (2 X 11)	Material	KG	0,1590000	14,24	2,26		
Insumo	00004491	SINAPI	PONTALETE *7,5 X 7,5* CM EM PINUS, MISTA OU EQUIVALENTE DA REGIAO - BRUTA	Material	M	0,1660000	8,07	1,33		
Insumo	00004517	SINAPI	SARRAFO *2,5 X 7,5* CM EM PINUS, MISTA OU EQUIVALENTE DA REGIAO - BRUTA	Material	M	6,9520000	2,82	19,60		
				MO sem LS =>		19,68	LS =>	0,00	MO com LS =>	19,68
				Valor do BDI =>		27,10	Valor com BDI =>		121,16	

2.5.1	Código	Banco	Descrição	Tipo	Und	Quant.	Valor Unit	Total
Composição	95957	SINAPI	(COMPOSIÇÃO REPRESENTATIVA) EXECUÇÃO DE ESTRUTURAS DE CONCRETO ARMADO, PARA EDIFICAÇÃO INSTITUCIONAL TÉRREA, FCK = 25 MPA. AF_01/2017	FUES - FUNDAÇÕES E ESTRUTURAS	m³	1,0000000	2.956,19	2.956,19
Composição Auxiliar	92415	SINAPI	MONTAGEM E DESMONTAGEM DE FÔRMA DE PILARES RETANGULARES E ESTRUTURAS SIMILARES, PÉ-DIREITO SIMPLES, EM CHAPA DE MADEIRA COMPENSADA RESINADA, 2 UTILIZAÇÕES. AF_09/2020	FUES - FUNDAÇÕES E ESTRUTURAS	m²	1,9300000	107,57	207,61
Composição Auxiliar	92451	SINAPI	MONTAGEM E DESMONTAGEM DE FÔRMA DE VIGA, ESCORAMENTO COM GARFO DE MADEIRA, PÉ-DIREITO SIMPLES, EM CHAPA DE MADEIRA RESINADA, 2 UTILIZAÇÕES. AF_09/2020	FUES - FUNDAÇÕES E ESTRUTURAS	m²	2,2400000	144,84	324,44
Composição Auxiliar	92510	SINAPI	MONTAGEM E DESMONTAGEM DE FÔRMA DE LAJE MACIÇA, PÉ-DIREITO SIMPLES, EM CHAPA DE MADEIRA COMPENSADA RESINADA, 2 UTILIZAÇÕES. AF_09/2020	FUES - FUNDAÇÕES E ESTRUTURAS	m²	4,9700000	45,08	224,04
Composição Auxiliar	96533	SINAPI	FABRICAÇÃO, MONTAGEM E DESMONTAGEM DE FÔRMA PARA VIGA BALDRAME, EM MADEIRA SERRADA, E=25 MM, 2 UTILIZAÇÕES. AF_06/2017	FUES - FUNDAÇÕES E ESTRUTURAS	m²	2,8500000	75,69	215,71
Composição Auxiliar	96543	SINAPI	ARMAÇÃO DE BLOCO, VIGA BALDRAME E SAPATA UTILIZANDO AÇO CA-60 DE 5 MM - MONTAGEM. AF_06/2017	FUES - FUNDAÇÕES E ESTRUTURAS	KG	1,0700000	15,56	16,64
Composição Auxiliar	92775	SINAPI	ARMAÇÃO DE PILAR OU VIGA DE UMA ESTRUTURA CONVENCIONAL DE CONCRETO ARMADO EM UMA EDIFICAÇÃO TÉRREA OU SOBRAO UTILIZANDO AÇO CA-60 DE 5,0 MM - MONTAGEM. AF_12/2015	FUES - FUNDAÇÕES E ESTRUTURAS	KG	4,0500000	15,56	63,01



UNIVERSIDADE FEDERAL DO AMAPÁ
PRÓ-REITORIA DE ADMINISTRAÇÃO
ASSESSORIA ESPECIAL DE ENGENHARIA E ARQUITETURA

OBRA:				Bancos	B.D.I.	Encargos Sociais		
CONSTRUÇÃO DE UM ESPAÇO DE VIVÊNCIA DO DEPLA/DCET/DED				SINAPI - 06/2021 - Amapá Composições Próprias	SERV.: 28,82% EQUIP.: 0,00	Desonerado: embutido nos preços unitário dos insumos de mão de obra, de acordo com as bases.		
Composições Analíticas com Preço Unitário								
Composição Auxiliar	92776	SINAPI	ARMAÇÃO DE PILAR OU VIGA DE UMA ESTRUTURA CONVENCIONAL DE CONCRETO ARMADO EM UMA EDIFICAÇÃO TÉRREA OU SOBRADO UTILIZANDO AÇO CA-50 DE 6,3 MM - MONTAGEM. AF_12/2015	FUES - FUNDAÇÕES E ESTRUTURAS	KG	2,3000000	14,91	34,29
Composição Auxiliar	92777	SINAPI	ARMAÇÃO DE PILAR OU VIGA DE UMA ESTRUTURA CONVENCIONAL DE CONCRETO ARMADO EM UMA EDIFICAÇÃO TÉRREA OU SOBRADO UTILIZANDO AÇO CA-50 DE 8,0 MM - MONTAGEM. AF_12/2015	FUES - FUNDAÇÕES E ESTRUTURAS	KG	1,6000000	14,13	22,60
Composição Auxiliar	92778	SINAPI	ARMAÇÃO DE PILAR OU VIGA DE UMA ESTRUTURA CONVENCIONAL DE CONCRETO ARMADO EM UMA EDIFICAÇÃO TÉRREA OU SOBRADO UTILIZANDO AÇO CA-50 DE 10,0 MM - MONTAGEM. AF_12/2015	FUES - FUNDAÇÕES E ESTRUTURAS	KG	12,7300000	12,66	161,16
Composição Auxiliar	92779	SINAPI	ARMAÇÃO DE PILAR OU VIGA DE UMA ESTRUTURA CONVENCIONAL DE CONCRETO ARMADO EM UMA EDIFICAÇÃO TÉRREA OU SOBRADO UTILIZANDO AÇO CA-50 DE 12,5 MM - MONTAGEM. AF_12/2015	FUES - FUNDAÇÕES E ESTRUTURAS	KG	5,8600000	10,67	62,52
Composição Auxiliar	92780	SINAPI	ARMAÇÃO DE PILAR OU VIGA DE UMA ESTRUTURA CONVENCIONAL DE CONCRETO ARMADO EM UMA EDIFICAÇÃO TÉRREA OU SOBRADO UTILIZANDO AÇO CA-50 DE 16,0 MM - MONTAGEM. AF_12/2015	FUES - FUNDAÇÕES E ESTRUTURAS	KG	8,3800000	10,15	85,05
Composição Auxiliar	92781	SINAPI	ARMAÇÃO DE PILAR OU VIGA DE UMA ESTRUTURA CONVENCIONAL DE CONCRETO ARMADO EM UMA EDIFICAÇÃO TÉRREA OU SOBRADO UTILIZANDO AÇO CA-50 DE 20,0 MM - MONTAGEM. AF_12/2015	FUES - FUNDAÇÕES E ESTRUTURAS	KG	8,4600000	11,40	96,44
Composição Auxiliar	92782	SINAPI	ARMAÇÃO DE PILAR OU VIGA DE UMA ESTRUTURA CONVENCIONAL DE CONCRETO ARMADO EM UMA EDIFICAÇÃO TÉRREA OU SOBRADO UTILIZANDO AÇO CA-50 DE 25,0 MM - MONTAGEM. AF_12/2015	FUES - FUNDAÇÕES E ESTRUTURAS	KG	1,7500000	11,12	19,46
Composição Auxiliar	92784	SINAPI	ARMAÇÃO DE LAJE DE UMA ESTRUTURA CONVENCIONAL DE CONCRETO ARMADO EM UMA EDIFICAÇÃO TÉRREA OU SOBRADO UTILIZANDO AÇO CA-60 DE 5,0 MM - MONTAGEM. AF_12/2015	FUES - FUNDAÇÕES E ESTRUTURAS	KG	3,2800000	14,08	46,18
Composição Auxiliar	92785	SINAPI	ARMAÇÃO DE LAJE DE UMA ESTRUTURA CONVENCIONAL DE CONCRETO ARMADO EM UMA EDIFICAÇÃO TÉRREA OU SOBRADO UTILIZANDO AÇO CA-50 DE 6,3 MM - MONTAGEM. AF_12/2015	FUES - FUNDAÇÕES E ESTRUTURAS	KG	14,5700000	13,74	200,19
Composição Auxiliar	92786	SINAPI	ARMAÇÃO DE LAJE DE UMA ESTRUTURA CONVENCIONAL DE CONCRETO ARMADO EM UMA EDIFICAÇÃO TÉRREA OU SOBRADO UTILIZANDO AÇO CA-50 DE 8,0 MM - MONTAGEM. AF_12/2015	FUES - FUNDAÇÕES E ESTRUTURAS	KG	11,4400000	13,19	150,89



UNIVERSIDADE FEDERAL DO AMAPÁ
PRÓ-REITORIA DE ADMINISTRAÇÃO
ASSESSORIA ESPECIAL DE ENGENHARIA E ARQUITETURA

OBRA:	Bancos	B.D.I.	Encargos Sociais
CONSTRUÇÃO DE UM ESPAÇO DE VIVÊNCIA DO DEPLA/DCET/DED	SINAPI - 06/2021 - Amapá Composições Próprias	SERV.: 28,82% EQUIP.: 0,00	Desonerado: embutido nos preços unitário dos insumos de mão de obra, de acordo com as bases.

Composições Analíticas com Preço Unitário

Composição Auxiliar	92787	SINAPI	ARMAÇÃO DE LAJE DE UMA ESTRUTURA CONVENCIONAL DE CONCRETO ARMADO EM UMA EDIFICAÇÃO TÉRREA OU SOBRADO UTILIZANDO AÇO CA-50 DE 10,0 MM - MONTAGEM. AF_12/2015	FUES - FUNDAÇÕES E ESTRUTURAS	KG	9,9700000	11,92	118,84		
Composição Auxiliar	92788	SINAPI	ARMAÇÃO DE LAJE DE UMA ESTRUTURA CONVENCIONAL DE CONCRETO ARMADO EM UMA EDIFICAÇÃO TÉRREA OU SOBRADO UTILIZANDO AÇO CA-50 DE 12,5 MM - MONTAGEM. AF_12/2015	FUES - FUNDAÇÕES E ESTRUTURAS	KG	5,0900000	10,11	51,45		
Composição Auxiliar	96544	SINAPI	ARMAÇÃO DE BLOCO, VIGA BALDRAME OU SAPATA UTILIZANDO AÇO CA-50 DE 6,3 MM - MONTAGEM. AF_06/2017	FUES - FUNDAÇÕES E ESTRUTURAS	KG	0,0900000	14,87	1,33		
Composição Auxiliar	96545	SINAPI	ARMAÇÃO DE BLOCO, VIGA BALDRAME OU SAPATA UTILIZANDO AÇO CA-50 DE 8 MM - MONTAGEM. AF_06/2017	FUES - FUNDAÇÕES E ESTRUTURAS	KG	2,8500000	14,13	40,27		
Composição Auxiliar	96546	SINAPI	ARMAÇÃO DE BLOCO, VIGA BALDRAME OU SAPATA UTILIZANDO AÇO CA-50 DE 10 MM - MONTAGEM. AF_06/2017	FUES - FUNDAÇÕES E ESTRUTURAS	KG	6,6000000	12,70	83,82		
Composição Auxiliar	96547	SINAPI	ARMAÇÃO DE BLOCO, VIGA BALDRAME OU SAPATA UTILIZANDO AÇO CA-50 DE 12,5 MM - MONTAGEM. AF_06/2017	FUES - FUNDAÇÕES E ESTRUTURAS	KG	1,3200000	10,76	14,20		
Composição Auxiliar	92874	SINAPI	LANÇAMENTO COM USO DE BOMBA, ADENSAMENTO E ACABAMENTO DE CONCRETO EM ESTRUTURAS. AF_12/2015	FUES - FUNDAÇÕES E ESTRUTURAS	m³	1,0000000	21,90	21,90		
Insumo	00001527	SINAPI	CONCRETO USINADO BOMBEAVEL, CLASSE DE RESISTENCIA C25, COM BRITA 0 E 1, SLUMP = 100 +/- 20 MM, INCLUI SERVICO DE BOMBEAMENTO (NBR 8953)	Material	m³	1,1030000	629,33	694,15		
					MO sem LS =>	461,05	LS =>	0,00	MO com LS =>	461,05
					Valor do BDI =>	851,97			Valor com BDI =>	3.808,16

3.1	Código	Banco	Descrição	Tipo	Und	Quant.	Valor Unit	Total
Composição	92610	SINAPI	FABRICAÇÃO E INSTALAÇÃO DE TESOURA INTEIRA EM AÇO, VÃO DE 7 M, PARA TELHA ONDULADA DE FIBROCIMENTO, METÁLICA, PLÁSTICA OU TERMOACÚSTICA, INCLUSO IÇAMENTO. AF_12/2015	COBE - COBERTURA	UN	1,0000000	1.401,56	1.401,56
Composição Auxiliar	92256	SINAPI	INSTALAÇÃO DE TESOURA (INTEIRA OU MEIA), EM AÇO, PARA VÃOS MAIORES OU IGUAIS A 6,0 M E MENORES QUE 8,0 M, INCLUSO IÇAMENTO. AF_07/2019	COBE - COBERTURA	UN	1,0000000	155,44	155,44
Composição Auxiliar	88278	SINAPI	MONTADOR DE ESTRUTURA METÁLICA COM ENCARGOS COMPLEMENTARES	SEDI - SERVIÇOS DIVERSOS	H	2,1330000	13,92	29,69
Composição Auxiliar	88316	SINAPI	SERVEnte COM ENCARGOS COMPLEMENTARES	SEDI - SERVIÇOS DIVERSOS	H	0,4920000	12,60	6,19
Insumo	00004777	SINAPI	CANTONEIRA ACO ABAS IGUAIS (QUALQUER BITOLA), ESPESSURA ENTRE 1/8" E 1/4"	Material	KG	27,6200000	10,51	290,28
Insumo	00010997	SINAPI	ELETRODO REVESTIDO AWS - E7018, DIAMETRO IGUAL A 4,00 MM	Material	KG	0,3780000	30,00	11,34



UNIVERSIDADE FEDERAL DO AMAPÁ
PRÓ-REITORIA DE ADMINISTRAÇÃO
ASSESSORIA ESPECIAL DE ENGENHARIA E ARQUITETURA

OBRA:	Bancos	B.D.I.	Encargos Sociais
CONSTRUÇÃO DE UM ESPAÇO DE VIVÊNCIA DO DEPLA/DCET/DED	SINAPI - 06/2021 - Amapá Composições Próprias	SERV.: 28,82% EQUIP.: 0,00	Desonerado: embutido nos preços unitário dos insumos de mão de obra, de acordo com as bases.

Composições Analíticas com Preço Unitário

Insumo	00040598	SINAPI	PERFIL UDC ("U" DOBRADO DE CHAPA) SIMPLES DE ACO LAMINADO, GALVANIZADO, ASTM A36, 127 X 50 MM, E= 3 MM	Material	KG	82,0800000	11,07	908,62		
				MO sem LS =>		102,02	LS =>	0,00	MO com LS =>	102,02
				Valor do BDI =>		403,92	Valor com BDI =>		1.805,48	

3.2	Código	Banco	Descrição	Tipo	Und	Quant.	Valor Unit	Total		
Composição	92580	SINAPI	TRAMA DE AÇO COMPOSTA POR TERÇAS PARA TELHADOS DE ATÉ 2 ÁGUAS PARA TELHA ONDULADA DE FIBROCIMENTO, METÁLICA, PLÁSTICA OU TERMOACÚSTICA, INCLUSO TRANSPORTE VERTICAL. AF_07/2019	COBE - COBERTURA	m²	1,0000000	54,46	54,46		
Composição Auxiliar	93282	SINAPI	GUINCHO ELÉTRICO DE COLUNA, CAPACIDADE 400 KG, COM MOTO FREIO, MOTOR TRIFÁSICO DE 1,25 CV - CHI DIURNO. AF_03/2016	CHOR - CUSTOS HORÁRIOS DE MÁQUINAS E EQUIPAMENTOS	CHI	0,0094000	14,30	0,13		
Composição Auxiliar	93281	SINAPI	GUINCHO ELÉTRICO DE COLUNA, CAPACIDADE 400 KG, COM MOTO FREIO, MOTOR TRIFÁSICO DE 1,25 CV - CHP DIURNO. AF_03/2016	CHOR - CUSTOS HORÁRIOS DE MÁQUINAS E EQUIPAMENTOS	CHP	0,0068000	15,08	0,10		
Composição Auxiliar	88278	SINAPI	MONTADOR DE ESTRUTURA METÁLICA COM ENCARGOS COMPLEMENTARES	SEDI - SERVIÇOS DIVERSOS	H	0,2130000	13,92	2,96		
Composição Auxiliar	88316	SINAPI	SERVENTE COM ENCARGOS COMPLEMENTARES	SEDI - SERVIÇOS DIVERSOS	H	0,1060000	12,60	1,33		
Insumo	00040549	SINAPI	PARAFUSO, COMUM, ASTM A307, SEXTAVADO, DIAMETRO 1/2" (12,7 MM), COMPRIMENTO 1" (25,4 MM)	Material	CENTO	0,0070000	111,38	0,77		
Insumo	00043083	SINAPI	PERFIL "U" ENRIJECIDO DE ACO GALVANIZADO, DOBRADO, 150 X 60 X 20 MM, E = 3,00 MM OU 200 X 75 X 25 MM, E = 3,75 MM	Material	KG	4,3330000	11,35	49,17		
				MO sem LS =>		3,83	LS =>	0,00	MO com LS =>	3,83
				Valor do BDI =>		15,69	Valor com BDI =>		70,15	

3.3	Código	Banco	Descrição	Tipo	Und	Quant.	Valor Unit	Total
Composição	94216	SINAPI	TELHAMENTO COM TELHA METÁLICA TERMOACÚSTICA E = 30 MM, COM ATÉ 2 ÁGUAS, INCLUSO IÇAMENTO. AF_07/2019	COBE - COBERTURA	m²	1,0000000	243,15	243,15
Composição Auxiliar	93282	SINAPI	GUINCHO ELÉTRICO DE COLUNA, CAPACIDADE 400 KG, COM MOTO FREIO, MOTOR TRIFÁSICO DE 1,25 CV - CHI DIURNO. AF_03/2016	CHOR - CUSTOS HORÁRIOS DE MÁQUINAS E EQUIPAMENTOS	CHI	0,0012000	14,30	0,01
Composição Auxiliar	93281	SINAPI	GUINCHO ELÉTRICO DE COLUNA, CAPACIDADE 400 KG, COM MOTO FREIO, MOTOR TRIFÁSICO DE 1,25 CV - CHP DIURNO. AF_03/2016	CHOR - CUSTOS HORÁRIOS DE MÁQUINAS E EQUIPAMENTOS	CHP	0,0009000	15,08	0,01
Composição Auxiliar	88323	SINAPI	TELHADISTA COM ENCARGOS COMPLEMENTARES	SEDI - SERVIÇOS DIVERSOS	H	0,0560000	16,87	0,94



UNIVERSIDADE FEDERAL DO AMAPÁ
PRÓ-REITORIA DE ADMINISTRAÇÃO
ASSESSORIA ESPECIAL DE ENGENHARIA E ARQUITETURA

OBRA:	Bancos	B.D.I.	Encargos Sociais
CONSTRUÇÃO DE UM ESPAÇO DE VIVÊNCIA DO DEPLA/DCET/DED	SINAPI - 06/2021 - Amapá Composições Próprias	SERV.: 28,82% EQUIP.: 0,00	Desonerado: embutido nos preços unitário dos insumos de mão de obra, de acordo com as bases.

Composições Analíticas com Preço Unitário

Composição	88316 SINAPI	SERVENTE COM ENCARGOS COMPLEMENTARES	SEDI - SERVIÇOS DIVERSOS	H	0,0620000	12,60	0,78	
Auxiliar Insumo	00011029 SINAPI	HASTE RETA PARA GANCHO DE FERRO GALVANIZADO, COM ROSCA 1/4 " X 30 CM PARA FIXAÇÃO DE TELHA METÁLICA, INCLUI PORCA E ARRUELAS DE VEDAÇÃO	Material	CJ	4,1500000	1,69	7,01	
Insumo	00040740 SINAPI	TELHA GALVALUME COM ISOLAMENTO TERMOACÚSTICO EM ESPUMA RÍGIDA DE POLIURETANO (PU) INJETADO, ESPESSURA DE 30 MM, DENSIDADE DE 35 KG/M3, COM DUAS FACES TRAPEZOIDAIS, ACABAMENTO NATURAL (NÃO INCLUI ACESSÓRIOS DE FIXAÇÃO)	Material	m²	1,1460000	204,54	234,40	
			MO sem LS =>	1,43	LS =>	0,00	MO com LS =>	1,43
			Valor do BDI =>	70,07			Valor com BDI =>	313,22

3.4	Código Banco	Descrição	Tipo	Und	Quant.	Valor Unit	Total
Composição	ARQUI/CIVIL Próprio	RUFO EM CONCRETO ARMADO, LARGURA 40CM E ESPESSURA 7CM	COBE - COBERTURA	M	1,0000000	85,55	85,55
Composição Auxiliar	88245 SINAPI	ARMADOR COM ENCARGOS COMPLEMENTARES	SEDI - SERVIÇOS DIVERSOS	H	0,2350000	16,98	3,99
Composição Auxiliar	88262 SINAPI	CARPINTEIRO DE FORMAS COM ENCARGOS COMPLEMENTARES	SEDI - SERVIÇOS DIVERSOS	H	0,5040000	16,88	8,50
Composição Auxiliar	88309 SINAPI	PEDREIRO COM ENCARGOS COMPLEMENTARES	SEDI - SERVIÇOS DIVERSOS	H	0,1400000	17,08	2,39
Composição Auxiliar	88316 SINAPI	SERVENTE COM ENCARGOS COMPLEMENTARES	SEDI - SERVIÇOS DIVERSOS	H	1,2430000	12,60	15,66
Insumo	00000034 SINAPI	ACO CA-50, 10,0 MM, VERGALHAO	Material	KG	1,9300000	9,13	17,62
Insumo	00000367 SINAPI	AREIA GROSSA - POSTO JAZIDA/FORNECEDOR (RETIRADO NA JAZIDA, SEM TRANSPORTE)	Material	m³	0,0180000	100,00	1,80
Insumo	00001379 SINAPI	CIMENTO PORTLAND COMPOSTO CP II-32	Material	KG	9,7200000	0,75	7,29
Insumo	00004491 SINAPI	PONTALETE *7,5 X 7,5* CM EM PINUS, MISTA OU EQUIVALENTE DA REGIÃO - BRUTA	Material	M	1,0000000	8,07	8,07
Insumo	00004512 SINAPI	SARRAFO *2,5 X 5* CM EM PINUS, MISTA OU EQUIVALENTE DA REGIÃO - BRUTA	Material	M	0,5140000	1,95	1,00
Insumo	00004718 SINAPI	PEDRA BRITADA N. 2 (19 A 38 MM) POSTO PEDREIRA/FORNECEDOR, SEM FRETE	Material	m³	0,0240000	61,28	1,47
Insumo	00005061 SINAPI	PREGO DE AÇO POLIDO COM CABECA 18 X 27 (2 1/2 X 10)	Material	KG	0,0670000	14,00	0,93
Insumo	00006189 SINAPI	TABUA NÃO APARELHADA *2,5 X 30* CM, EM MACARANDUBA, ANGELIM OU EQUIVALENTE DA REGIÃO - BRUTA	Material	M	0,9540000	16,50	15,74
Insumo	00000345 SINAPI	ARAME GALVANIZADO 18 BWG, D = 1,24MM (0,009 KG/M)	Material	KG	0,0500000	21,96	1,09



UNIVERSIDADE FEDERAL DO AMAPÁ
PRÓ-REITORIA DE ADMINISTRAÇÃO
ASSESSORIA ESPECIAL DE ENGENHARIA E ARQUITETURA

OBRA:	Bancos	B.D.I.	Encargos Sociais
CONSTRUÇÃO DE UM ESPAÇO DE VIVÊNCIA DO DEPLA/DCET/DED	SINAPI - 06/2021 - Amapá Composições Próprias	SERV.: 28,82% EQUIP.: 0,00	Desonerado: embutido nos preços unitários dos insumos de mão de obra, de acordo com as bases.
Composições Analíticas com Preço Unitário			

MO sem LS => 25,01 LS => 0,00 MO com LS => 25,01

Valor do BDI => 24,65 Valor com BDI => 110,20

3.5	Código	Banco	Descrição	Tipo	Und	Quant.	Valor Unit	Total
Composição	15	Próprio	COBERTURA EM POLICARBONATO, INCLUSIVE ESTRUTURA METÁLICA E FIXAÇÃO	COBE - COBERTURA	m²	1,0000000	147,70	147,70
Composição Auxiliar	88316	SINAPI	SERVENTE COM ENCARGOS COMPLEMENTARES	SEDI - SERVIÇOS DIVERSOS	H	0,1500000	12,60	1,89
Composição Auxiliar	88323	SINAPI	TELHADISTA COM ENCARGOS COMPLEMENTARES	SEDI - SERVIÇOS DIVERSOS	H	0,1150000	16,87	1,94
Composição Auxiliar	93281	SINAPI	GUINCHO ELÉTRICO DE COLUNA, CAPACIDADE 400 KG, COM MOTO FREIO, MOTOR TRIFÁSICO DE 1,25 CV - CHP DIURNO. AF_03/2016	CHOR - CUSTOS HORÁRIOS DE MÁQUINAS E EQUIPAMENTOS	CHP	0,0050000	15,08	0,07
Composição Auxiliar	93282	SINAPI	GUINCHO ELÉTRICO DE COLUNA, CAPACIDADE 400 KG, COM MOTO FREIO, MOTOR TRIFÁSICO DE 1,25 CV - CHI DIURNO. AF_03/2016	CHOR - CUSTOS HORÁRIOS DE MÁQUINAS E EQUIPAMENTOS	CHI	0,0069000	14,30	0,09
Composição Auxiliar	92580	SINAPI	TRAMA DE AÇO COMPOSTA POR TERÇAS PARA TELHADOS DE ATÉ 2 ÁGUAS PARA TELHA ONDULADA DE FIBROCIMENTO, METÁLICA, PLÁSTICA OU TERMOACÚSTICA, INCLUSO TRANSPORTE VERTICAL. AF_07/2019	COBE - COBERTURA	m²	1,1000000	54,46	59,90
Insumo	COB	Próprio	CHAPA DE POLICARBONATO 4MM	Material	m²	1,1000000	73,96	81,35
Insumo	00040547	SINAPI	PARAFUSO ZINCADO, AUTOBROCANTE, FLANGEADO, 4,2 MM X 19 MM	Material	CENTO	0,1500000	16,41	2,46

MO sem LS => 7,49 LS => 0,00 MO com LS => 7,49

Valor do BDI => 42,56 Valor com BDI => 190,26

3.6.1	Código	Banco	Descrição	Tipo	Und	Quant.	Valor Unit	Total
Composição	96114	SINAPI	FORRO EM DRYWALL, PARA AMBIENTES COMERCIAIS, INCLUSIVE ESTRUTURA DE FIXAÇÃO. AF_05/2017 P	REVE - REVESTIMENTO E TRATAMENTO DE SUPERFÍCIES	m²	1,0000000	53,87	53,87
Composição Auxiliar	88278	SINAPI	MONTADOR DE ESTRUTURA METÁLICA COM ENCARGOS COMPLEMENTARES	SEDI - SERVIÇOS DIVERSOS	H	0,3628000	13,92	5,05
Composição Auxiliar	88316	SINAPI	SERVENTE COM ENCARGOS COMPLEMENTARES	SEDI - SERVIÇOS DIVERSOS	H	0,3628000	12,60	4,57
Insumo	00043131	SINAPI	ARAME GALVANIZADO 6 BWG, D = 5,16 MM (0,157 KG/M), OU 8 BWG, D = 4,19 MM (0,101 KG/M), OU 10 BWG, D = 3,40 MM (0,0713 KG/M)	Material	KG	0,0426000	17,89	0,76
Insumo	00039432	SINAPI	FITA DE PAPEL REFORCADA COM LAMINA DE METAL PARA REFORÇO DE CANTOS DE CHAPA DE GESSO PARA DRYWALL	Material	M	1,4395000	1,85	2,66



UNIVERSIDADE FEDERAL DO AMAPÁ
PRÓ-REITORIA DE ADMINISTRAÇÃO
ASSESSORIA ESPECIAL DE ENGENHARIA E ARQUITETURA

OBRA:	Bancos	B.D.I.	Encargos Sociais
CONSTRUÇÃO DE UM ESPAÇO DE VIVÊNCIA DO DEPLA/DCET/DED	SINAPI - 06/2021 - Amapá Composições Próprias	SERV.: 28,82% EQUIP.: 0,00	Desonerado: embutido nos preços unitário dos insumos de mão de obra, de acordo com as bases.

Composições Analíticas com Preço Unitário

Insumo	00039434	SINAPI	MASSA DE REJUNTE EM PO PARA DRYWALL, A BASE DE GESSO, SECAGEM RAPIDA, PARA TRATAMENTO DE JUNTAS DE CHAPA DE GESSO (NECESSITA ADICAO DE AGUA)	Equipamento	KG	0,5202000	2,48	1,29		
Insumo	00039443	SINAPI	PARAFUSO DRY WALL, EM ACO ZINCADO, CABECA LENTILHA E PONTA BROCA (LB), LARGURA 4,2 MM, COMPRIMENTO 13 MM	Material	UN	2,1912000	0,14	0,30		
Insumo	00040547	SINAPI	PARAFUSO ZINCADO, AUTOBROCANTE, FLANGEADO, 4,2 MM X 19 MM	Material	CENTO	0,0132000	16,41	0,21		
Insumo	00039427	SINAPI	PERFIL CANALETA, FORMATO C, EM ACO ZINCADO, PARA ESTRUTURA FORRO DRYWALL, E = 0,5 MM, *46 X 18* (L X H), COMPRIMENTO 3 M	Material	M	3,8510000	5,72	22,02		
Insumo	00039435	SINAPI	PARAFUSO DRY WALL, EM ACO FOSFATIZADO, CABECA TROMBETA E PONTA AGULHA (TA). COMPRIMENTO 25 MM	Material	UN	7,9740000	0,06	0,47		
Insumo	00039430	SINAPI	PENDURAL OU PRESILHA REGULADORA, EM ACO GALVANIZADO, COM CORPO, MOLA E REBITE, PARA PERFIL TIPO CANALETA DE ESTRUTURA EM FORROS DRYWALL	Equipamento	UN	1,3265000	2,15	2,85		
Insumo	00039413	SINAPI	PLACA / CHAPA DE GESSO ACARTONADO, STANDARD (ST), COR BRANCA, E = 12.5 MM. 1200 X 2400 MM (L X C)	Material	m²	1,0966000	12,49	13,69		
				MO sem LS =>		8,02	LS =>	0,00	MO com LS =>	8,02
				Valor do BDI =>		15,52			Valor com BDI =>	69,39

4.1	Código	Banco	Descrição	Tipo	Und	Quant.	Valor Unit	Total
Composição	87491	SINAPI	ALVENARIA DE VEDAÇÃO DE BLOCOS CERÂMICOS FURADOS NA VERTICAL DE 14X19X39CM (ESPESSURA 14CM) DE PAREDES COM ÁREA LÍQUIDA MAIOR OU IGUAL A 6M² COM VÃOS E ARGAMASSA DE ASSENTAMENTO COM PREPARO EM BETONEIRA. AF_06/2014	PARE - PAREDES/PAINEIS	m²	1,0000000	57,33	57,33
Composição Auxiliar	87292	SINAPI	ARGAMASSA TRAÇO 1:2:8 (EM VOLUME DE CIMENTO, CAL E AREIA MÉDIA ÚMIDA) PARA EMBOÇO/MASSA ÚNICA/ASSENTAMENTO DE ALVENARIA DE VEDAÇÃO, PREPARO MECÂNICO COM BETONEIRA 400 L. AF_08/2019	SEDI - SERVIÇOS DIVERSOS	m³	0,0118000	462,42	5,45
Composição Auxiliar	88309	SINAPI	PEDREIRO COM ENCARGOS COMPLEMENTARES	SEDI - SERVIÇOS DIVERSOS	H	0,8600000	17,08	14,68
Composição Auxiliar	88316	SINAPI	SERVENTE COM ENCARGOS COMPLEMENTARES	SEDI - SERVIÇOS DIVERSOS	H	0,4300000	12,60	5,41
Insumo	00037593	SINAPI	BLOCO CERAMICO DE VEDACAO COM FUIROS NA VERTICAL, 14 X 19 X 39 CM - 4.5 MPA (NBR 15270)	Material	UN	13,6000000	2,13	28,96
Insumo	00037395	SINAPI	PINO DE ACO COM FUIRO, HASTE = 27 MM (ACAO DIRETA)	Material	CENTO	0,0100000	38,39	0,38
Insumo	00034547	SINAPI	TELA DE ACO SOLDADA GALVANIZADA/ZINCADA PARA ALVENARIA, FIO D = *1,20 A 1,70* MM, MALHA 15 X 15 MM, (C X L) *50 X 12* CM	Material	M	0,4200000	5,85	2,45



UNIVERSIDADE FEDERAL DO AMAPÁ
PRÓ-REITORIA DE ADMINISTRAÇÃO
ASSESSORIA ESPECIAL DE ENGENHARIA E ARQUITETURA

OBRA:	Bancos	B.D.I.	Encargos Sociais
CONSTRUÇÃO DE UM ESPAÇO DE VIVÊNCIA DO DEPLA/DCET/DED	SINAPI - 06/2021 - Amapá Composições Próprias	SERV.: 28,82% EQUIP.: 0,00	Desonerado: embutido nos preços unitário dos insumos de mão de obra, de acordo com as bases.
Composições Analíticas com Preço Unitário			

MO sem LS => 17,29 LS => 0,00 MO com LS => 17,29

Valor do BDI => 16,52 Valor com BDI => 73,85

4.2	Código	Banco	Descrição	Tipo	Und	Quant.	Valor Unit	Total		
Composição	87894	SINAPI	CHAPISCO APLICADO EM ALVENARIA (SEM PRESENÇA DE VÃOS) E ESTRUTURAS DE CONCRETO DE FACHADA, COM COLHER DE PEDREIRO. ARGAMASSA TRAÇO 1:3 COM PREPARO EM BETONEIRA 400L. AF_06/2014	REVE - REVESTIMENTO E TRATAMENTO DE SUPERFÍCIES	m ²	1,0000000	4,88	4,88		
Composição Auxiliar	87313	SINAPI	ARGAMASSA TRAÇO 1:3 (EM VOLUME DE CIMENTO E AREIA GROSSA ÚMIDA) PARA CHAPISCO CONVENCIONAL, PREPARO MECÂNICO COM BETONEIRA 400 L. AF_08/2019	SEDI - SERVIÇOS DIVERSOS	m ³	0,0042000	476,05	1,99		
Composição Auxiliar	88309	SINAPI	PEDREIRO COM ENCARGOS COMPLEMENTARES	SEDI - SERVIÇOS DIVERSOS	H	0,1240000	17,08	2,11		
Composição Auxiliar	88316	SINAPI	SERVENTE COM ENCARGOS COMPLEMENTARES	SEDI - SERVIÇOS DIVERSOS	H	0,0620000	12,60	0,78		
					MO sem LS =>	2,61	LS =>	0,00	MO com LS =>	2,61
					Valor do BDI =>	1,40	Valor com BDI =>		6,28	

4.3	Código	Banco	Descrição	Tipo	Und	Quant.	Valor Unit	Total		
Composição	87775	SINAPI	EMBOÇO OU MASSA ÚNICA EM ARGAMASSA TRAÇO 1:2:8, PREPARO MECÂNICO COM BETONEIRA 400 L, APLICADA MANUALMENTE EM PANOS DE FACHADA COM PRESENÇA DE VÃOS, ESPESSURA DE 25 MM. AF_06/2014	REVE - REVESTIMENTO E TRATAMENTO DE SUPERFÍCIES	m ²	1,0000000	41,40	41,40		
Composição Auxiliar	87292	SINAPI	ARGAMASSA TRAÇO 1:2:8 (EM VOLUME DE CIMENTO, CAL E AREIA MÉDIA ÚMIDA) PARA EMBOÇO/MASSA ÚNICA/ASSENTAMENTO DE ALVENARIA DE VEDAÇÃO, PREPARO MECÂNICO COM BETONEIRA 400 L. AF_08/2019	SEDI - SERVIÇOS DIVERSOS	m ³	0,0314000	462,42	14,51		
Composição Auxiliar	88309	SINAPI	PEDREIRO COM ENCARGOS COMPLEMENTARES	SEDI - SERVIÇOS DIVERSOS	H	0,7800000	17,08	13,32		
Composição Auxiliar	88316	SINAPI	SERVENTE COM ENCARGOS COMPLEMENTARES	SEDI - SERVIÇOS DIVERSOS	H	0,7800000	12,60	9,82		
Insumo	00037411	SINAPI	TELA DE AÇO SOLDADA GALVANIZADA/ZINCADA PARA ALVENARIA, FIO D = *1.24 MM. MALHA 25 X 25 MM	Material	m ²	0,1388000	27,08	3,75		
					MO sem LS =>	20,70	LS =>	0,00	MO com LS =>	20,70
					Valor do BDI =>	11,93	Valor com BDI =>		53,33	

5.1.2	Código	Banco	Descrição	Tipo	Und	Quant.	Valor Unit	Total
Composição	89402	SINAPI	TUBO, PVC, SOLDÁVEL, DN 25MM, INSTALADO EM RAMAL DE DISTRIBUIÇÃO DE ÁGUA - FORNECIMENTO E INSTALAÇÃO. AF_12/2014	INHI - INSTALAÇÕES HIDROS SANITÁRIAS	M	1,0000000	7,31	7,31



UNIVERSIDADE FEDERAL DO AMAPÁ
PRÓ-REITORIA DE ADMINISTRAÇÃO
ASSESSORIA ESPECIAL DE ENGENHARIA E ARQUITETURA

OBRA:	Bancos	B.D.I.	Encargos Sociais
CONSTRUÇÃO DE UM ESPAÇO DE VIVÊNCIA DO DEPLA/DCET/DED	SINAPI - 06/2021 - Amapá Composições Próprias	SERV.: 28,82% EQUIP.: 0,00	Desonerado: embutido nos preços unitários dos insumos de mão de obra, de acordo com as bases.

Composições Analíticas com Preço Unitário

Composição Auxiliar	88248	SINAPI	AUXILIAR DE ENCANADOR OU BOMBEIRO HIDRÁULICO COM ENCARGOS COMPLEMENTARES	SEDI - SERVIÇOS DIVERSOS	H	0,1130000	12,41	1,40	
Composição Auxiliar	88267	SINAPI	ENCANADOR OU BOMBEIRO HIDRÁULICO COM ENCARGOS COMPLEMENTARES	SEDI - SERVIÇOS DIVERSOS	H	0,1130000	16,60	1,87	
Insumo	00038383	SINAPI	LIXA D'AGUA EM FOLHA, GRAO 100	Material	UN	0,0380000	1,96	0,07	
Insumo	00009868	SINAPI	TUBO PVC, SOLDAVEL, DN 25 MM, AGUA FRIA (NBR-5648)	Material	M	1,0610000	3,75	3,97	
				MO sem LS =>	2,76	LS =>	0,00	MO com LS =>	2,76
				Valor do BDI =>	2,10	Valor com BDI =>		9,41	

5.1.3	Código	Banco	Descrição	Tipo	Und	Quant.	Valor Unit	Total	
Composição	89356	SINAPI	TUBO, PVC, SOLDÁVEL, DN 25MM, INSTALADO EM RAMAL OU SUB-RAMAL DE ÁGUA - FORNECIMENTO E INSTALAÇÃO. AF_12/2014	INHI - INSTALAÇÕES HIDROSANITÁRIAS	M	1,0000000	14,90	14,90	
Composição Auxiliar	88248	SINAPI	AUXILIAR DE ENCANADOR OU BOMBEIRO HIDRÁULICO COM ENCARGOS COMPLEMENTARES	SEDI - SERVIÇOS DIVERSOS	H	0,3690000	12,41	4,57	
Composição Auxiliar	88267	SINAPI	ENCANADOR OU BOMBEIRO HIDRÁULICO COM ENCARGOS COMPLEMENTARES	SEDI - SERVIÇOS DIVERSOS	H	0,3690000	16,60	6,12	
Insumo	00038383	SINAPI	LIXA D'AGUA EM FOLHA, GRAO 100	Material	UN	0,1230000	1,96	0,24	
Insumo	00009868	SINAPI	TUBO PVC, SOLDAVEL, DN 25 MM, AGUA FRIA (NBR-5648)	Material	M	1,0610000	3,75	3,97	
				MO sem LS =>	9,04	LS =>	0,00	MO com LS =>	9,04
				Valor do BDI =>	4,29	Valor com BDI =>		19,19	

5.1.4	Código	Banco	Descrição	Tipo	Und	Quant.	Valor Unit	Total
Composição	89362	SINAPI	JOELHO 90 GRAUS, PVC, SOLDÁVEL, DN 25MM, INSTALADO EM RAMAL OU SUB-RAMAL DE ÁGUA - FORNECIMENTO E INSTALAÇÃO. AF_12/2014	INHI - INSTALAÇÕES HIDROSANITÁRIAS	UN	1,0000000	6,12	6,12
Composição Auxiliar	88248	SINAPI	AUXILIAR DE ENCANADOR OU BOMBEIRO HIDRÁULICO COM ENCARGOS COMPLEMENTARES	SEDI - SERVIÇOS DIVERSOS	H	0,1500000	12,41	1,86
Composição Auxiliar	88267	SINAPI	ENCANADOR OU BOMBEIRO HIDRÁULICO COM ENCARGOS COMPLEMENTARES	SEDI - SERVIÇOS DIVERSOS	H	0,1500000	16,60	2,49
Insumo	00000122	SINAPI	ADESIVO PLASTICO PARA PVC, FRASCO COM 850 GR	Material	UN	0,0070000	67,75	0,47
Insumo	00003529	SINAPI	JOELHO PVC, SOLDAVEL, 90 GRAUS, 25 MM, PARA AGUA FRIA PREDIAL	Material	UN	1,0000000	0,74	0,74
Insumo	00038383	SINAPI	LIXA D'AGUA EM FOLHA, GRAO 100	Material	UN	0,0500000	1,96	0,09



UNIVERSIDADE FEDERAL DO AMAPÁ
PRÓ-REITORIA DE ADMINISTRAÇÃO
ASSESSORIA ESPECIAL DE ENGENHARIA E ARQUITETURA

OBRA:	Bancos	B.D.I.	Encargos Sociais
CONSTRUÇÃO DE UM ESPAÇO DE VIVÊNCIA DO DEPLA/DCET/DED	SINAPI - 06/2021 - Amapá Composições Próprias	SERV.: 28,82% EQUIP.: 0,00	Desonerado: embutido nos preços unitários dos insumos de mão de obra, de acordo com as bases.

Composições Analíticas com Preço Unitário

Insumo	00020083	SINAPI	SOLUCAO LIMPADORA PARA PVC, FRASCO COM 1000 CM3	Material	UN	0,0080000	58,83	0,47	
				MO sem LS =>	3,67	LS =>	0,00	MO com LS =>	3,67
				Valor do BDI =>	1,76			Valor com BDI =>	7,88

5.1.5	Código	Banco	Descrição	Tipo	Und	Quant.	Valor Unit	Total	
Composição	89395	SINAPI	TE, PVC, SOLDÁVEL, DN 25MM, INSTALADO EM RAMAL OU SUB-RAMAL DE ÁGUA - FORNECIMENTO E INSTALAÇÃO. AF_12/2014	INHI - INSTALAÇÕES HIDROS SANITÁRIAS	UN	1,0000000	8,63	8,63	
Composição Auxiliar	88248	SINAPI	AUXILIAR DE ENCANADOR OU BOMBEIRO HIDRÁULICO COM ENCARGOS COMPLEMENTARES	SEDI - SERVIÇOS DIVERSOS	H	0,2000000	12,41	2,48	
Composição Auxiliar	88267	SINAPI	ENCANADOR OU BOMBEIRO HIDRÁULICO COM ENCARGOS COMPLEMENTARES	SEDI - SERVIÇOS DIVERSOS	H	0,2000000	16,60	3,32	
Insumo	00000122	SINAPI	ADESIVO PLASTICO PARA PVC, FRASCO COM 850 GR	Material	UN	0,0110000	67,75	0,74	
Insumo	00038383	SINAPI	LIXA D'AGUA EM FOLHA, GRAO 100	Material	UN	0,0750000	1,96	0,14	
Insumo	00020083	SINAPI	SOLUCAO LIMPADORA PARA PVC, FRASCO COM 1000 CM3	Material	UN	0,0120000	58,83	0,70	
Insumo	00007139	SINAPI	TE SOLDAVEL, PVC, 90 GRAUS, 25 MM, PARA AGUA FRIA PREDIAL (NBR 5648)	Material	UN	1,0000000	1,25	1,25	
				MO sem LS =>	4,90	LS =>	0,00	MO com LS =>	4,90
				Valor do BDI =>	2,48			Valor com BDI =>	11,11

5.1.6	Código	Banco	Descrição	Tipo	Und	Quant.	Valor Unit	Total	
Composição	89987	SINAPI	REGISTRO DE GAVETA BRUTO, LATÃO, ROSCÁVEL, 3/4", COM ACABAMENTO E CANOPLA CROMADOS. FORNECIDO E INSTALADO EM RAMAL DE ÁGUA. AF_12/2014	INHI - INSTALAÇÕES HIDROS SANITÁRIAS	UN	1,0000000	71,87	71,87	
Composição Auxiliar	88248	SINAPI	AUXILIAR DE ENCANADOR OU BOMBEIRO HIDRÁULICO COM ENCARGOS COMPLEMENTARES	SEDI - SERVIÇOS DIVERSOS	H	0,2300000	12,41	2,85	
Composição Auxiliar	88267	SINAPI	ENCANADOR OU BOMBEIRO HIDRÁULICO COM ENCARGOS COMPLEMENTARES	SEDI - SERVIÇOS DIVERSOS	H	0,3000000	16,60	4,98	
Insumo	00003148	SINAPI	FITA VEDA ROSCA EM ROLOS DE 18 MM X 50 M (L X C)	Material	UN	0,0130000	16,15	0,20	
Insumo	00006005	SINAPI	REGISTRO GAVETA COM ACABAMENTO E CANOPLA CROMADOS, SIMPLES. BITOLA 3/4 " (REF 1509)	Material	UN	1,0000000	63,84	63,84	
				MO sem LS =>	6,63	LS =>	0,00	MO com LS =>	6,63
				Valor do BDI =>	20,71			Valor com BDI =>	92,58

5.1.7	Código	Banco	Descrição	Tipo	Und	Quant.	Valor Unit	Total
-------	--------	-------	-----------	------	-----	--------	------------	-------



UNIVERSIDADE FEDERAL DO AMAPÁ
PRÓ-REITORIA DE ADMINISTRAÇÃO
ASSESSORIA ESPECIAL DE ENGENHARIA E ARQUITETURA

OBRA:	Bancos	B.D.I.	Encargos Sociais
CONSTRUÇÃO DE UM ESPAÇO DE VIVÊNCIA DO DEPLA/DCET/DED	SINAPI - 06/2021 - Amapá Composições Próprias	SERV.: 28,82% EQUIP.: 0,00	Desonerado: embutido nos preços unitário dos insumos de mão de obra, de acordo com as bases.

Composições Analíticas com Preço Unitário

Composição	89985	SINAPI	REGISTRO DE PRESSÃO BRUTO, LATÃO, ROSCÁVEL, 3/4", COM ACABAMENTO E CANOPLA CROMADOS. FORNECIDO E INSTALADO EM RAMAL DE ÁGUA. AF 12/2014	INHI - INSTALAÇÕES HIDROS SANITÁRIAS	UN	1,0000000	68,24	68,24	
Composição Auxiliar	88248	SINAPI	AUXILIAR DE ENCANADOR OU BOMBEIRO HIDRÁULICO COM ENCARGOS COMPLEMENTARES	SEDI - SERVIÇOS DIVERSOS	H	0,2300000	12,41	2,85	
Composição Auxiliar	88267	SINAPI	ENCANADOR OU BOMBEIRO HIDRÁULICO COM ENCARGOS COMPLEMENTARES	SEDI - SERVIÇOS DIVERSOS	H	0,3000000	16,60	4,98	
Insumo	00003148	SINAPI	FITA VEDA ROSCA EM ROLOS DE 18 MM X 50 M (L X C)	Material	UN	0,0130000	16,15	0,20	
Insumo	00006024	SINAPI	REGISTRO PRESSAO COM ACABAMENTO E CANOPLA CROMADA, SIMPLS. BITOLA 3/4 " (REF 1416)	Material	UN	1,0000000	60,21	60,21	
				MO sem LS =>	6,63	LS =>	0,00	MO com LS =>	6,63
				Valor do BDI =>	19,66		Valor com BDI =>	87,90	

5.1.8	Código Banco	Descrição	Tipo	Und	Quant.	Valor Unit	Total	
Composição	102623	SINAPI	CAIXA D'ÁGUA EM POLIETILENO, 1000 LITROS (INCLUSOS TUBOS, CONEXÕES E TORNEIRA DE BÓIA) - FORNECIMENTO E INSTALAÇÃO. AF_06/2021	INHI - INSTALAÇÕES HIDROS SANITÁRIAS	UN	1,0000000	660,23	660,23
Composição Auxiliar	94648	SINAPI	TUBO, PVC, SOLDÁVEL, DN 25 MM, INSTALADO EM RESERVAÇÃO DE ÁGUA DE EDIFICAÇÃO QUE POSSUA RESERVATÓRIO DE FIBRA/FIBROCIMENTO FORNECIMENTO E INSTALAÇÃO. AF_06/2016	INHI - INSTALAÇÕES HIDROS SANITÁRIAS	M	1,8000000	7,76	13,96
Composição Auxiliar	94650	SINAPI	TUBO, PVC, SOLDÁVEL, DN 40 MM, INSTALADO EM RESERVAÇÃO DE ÁGUA DE EDIFICAÇÃO QUE POSSUA RESERVATÓRIO DE FIBRA/FIBROCIMENTO FORNECIMENTO E INSTALAÇÃO. AF_06/2016	INHI - INSTALAÇÕES HIDROS SANITÁRIAS	M	0,9500000	18,08	17,17
Composição Auxiliar	94672	SINAPI	JOELHO 90 GRAUS COM BUCHA DE LATÃO, PVC, SOLDÁVEL, DN 25 MM, X 3/4"INSTALADO EM RESERVAÇÃO DE ÁGUA DE EDIFICAÇÃO QUE POSSUA RESERVATÓRIO DE FIBRA/FIBROCIMENTO FORNECIMENTO E INSTALAÇÃO. AF_06/2016	INHI - INSTALAÇÕES HIDROS SANITÁRIAS	UN	2,0000000	8,29	16,58
Composição Auxiliar	94676	SINAPI	JOELHO 90 GRAUS, PVC, SOLDÁVEL, DN 40 MM INSTALADO EM RESERVAÇÃO DE ÁGUA DE EDIFICAÇÃO QUE POSSUA RESERVATÓRIO DE FIBRA/FIBROCIMENTO FORNECIMENTO E INSTALAÇÃO. AF_06/2016	INHI - INSTALAÇÕES HIDROS SANITÁRIAS	UN	1,0000000	12,79	12,79
Composição Auxiliar	94688	SINAPI	TÊ, PVC, SOLDÁVEL, DN 25 MM INSTALADO EM RESERVAÇÃO DE ÁGUA DE EDIFICAÇÃO QUE POSSUA RESERVATÓRIO DE FIBRA/FIBROCIMENTO FORNECIMENTO E INSTALAÇÃO. AF_06/2016	INHI - INSTALAÇÕES HIDROS SANITÁRIAS	UN	1,0000000	8,00	8,00



UNIVERSIDADE FEDERAL DO AMAPÁ
PRÓ-REITORIA DE ADMINISTRAÇÃO
ASSESSORIA ESPECIAL DE ENGENHARIA E ARQUITETURA

OBRA:	Bancos	B.D.I.	Encargos Sociais
CONSTRUÇÃO DE UM ESPAÇO DE VIVÊNCIA DO DEPLA/DCET/DED	SINAPI - 06/2021 - Amapá Composições Próprias	SERV.: 28,82% EQUIP.: 0,00	Desonerado: embutido nos preços unitário dos insumos de mão de obra, de acordo com as bases.

Composições Analíticas com Preço Unitário

Composição Auxiliar	94692 SINAPI	TÊ, PVC, SOLDÁVEL, DN 40 MM INSTALADO EM RESERVAÇÃO DE ÁGUA DE EDIFICAÇÃO QUE POSSUA RESERVATÓRIO DE FIBRA/FIBROCIMENTO FORNECIMENTO E INSTALAÇÃO. AF_06/2016	INHI - INSTALAÇÕES HIDROS SANITÁRIAS	UN	1,0000000	19,64	19,64		
Composição Auxiliar	94703 SINAPI	ADAPTADOR COM FLANGE E ANEL DE VEDAÇÃO, PVC, SOLDÁVEL, DN 25 MM X 3/4 , INSTALADO EM RESERVAÇÃO DE ÁGUA DE EDIFICAÇÃO QUE POSSUA RESERVATÓRIO DE FIBRA/FIBROCIMENTO FORNECIMENTO E INSTALAÇÃO. AF_06/2016	INHI - INSTALAÇÕES HIDROS SANITÁRIAS	UN	3,0000000	16,82	50,46		
Composição Auxiliar	94705 SINAPI	ADAPTADOR COM FLANGE E ANEL DE VEDAÇÃO, PVC, SOLDÁVEL, DN 40 MM X 1 1/4 , INSTALADO EM RESERVAÇÃO DE ÁGUA DE EDIFICAÇÃO QUE POSSUA RESERVATÓRIO DE FIBRA/FIBROCIMENTO FORNECIMENTO E INSTALAÇÃO. AF_06/2016	INHI - INSTALAÇÕES HIDROS SANITÁRIAS	UN	1,0000000	25,27	25,27		
Composição Auxiliar	102591 SINAPI	FURO EM CAIXA D'ÁGUA COM ESPESSURA DE 2 ATÉ 5 MM E DIÂMETRO DE 25 MM. AF 06/2021	INHI - INSTALAÇÕES HIDROS SANITÁRIAS	UN	3,0000000	2,48	7,44		
Composição Auxiliar	102595 SINAPI	FURO EM CAIXA D'ÁGUA COM ESPESSURA DE 2 ATÉ 5 MM E DIÂMETRO DE 40 MM. AF 06/2021	INHI - INSTALAÇÕES HIDROS SANITÁRIAS	UN	1,0000000	3,16	3,16		
Composição Auxiliar	102607 SINAPI	CAIXA D'ÁGUA EM POLIETILENO, 1000 LITROS - FORNECIMENTO E INSTALAÇÃO. AF 06/2021	INHI - INSTALAÇÕES HIDROS SANITÁRIAS	UN	1,0000000	341,87	341,87		
Composição Auxiliar	94489 SINAPI	REGISTRO DE ESFERA, PVC, SOLDÁVEL, DN 25 MM, INSTALADO EM RESERVAÇÃO DE ÁGUA DE EDIFICAÇÃO QUE POSSUA RESERVATÓRIO DE FIBRA/FIBROCIMENTO FORNECIMENTO E INSTALAÇÃO. AF_06/2016	INHI - INSTALAÇÕES HIDROS SANITÁRIAS	UN	2,0000000	27,24	54,48		
Composição Auxiliar	94491 SINAPI	REGISTRO DE ESFERA, PVC, SOLDÁVEL, DN 40 MM, INSTALADO EM RESERVAÇÃO DE ÁGUA DE EDIFICAÇÃO QUE POSSUA RESERVATÓRIO DE FIBRA/FIBROCIMENTO FORNECIMENTO E INSTALAÇÃO. AF_06/2016	INHI - INSTALAÇÕES HIDROS SANITÁRIAS	UN	1,0000000	60,58	60,58		
Composição Auxiliar	94796 SINAPI	TORNEIRA DE BOIA, ROSCÁVEL, 3/4", FORNECIDA E INSTALADA EM RESERVAÇÃO DE ÁGUA. AF 06/2016	INHI - INSTALAÇÕES HIDROS SANITÁRIAS	UN	1,0000000	28,83	28,83		
			MO sem LS =>		68,80	LS =>	0,00	MO com LS =>	68,80
			Valor do BDI =>		190,27			Valor com BDI =>	850,50

5.2.1	Código Banco	Descrição	Tipo	Und	Quant.	Valor Unit	Total
Composição	89714 SINAPI	TUBO PVC, SERIE NORMAL, ESGOTO PREDIAL, DN 100 MM, FORNECIDO E INSTALADO EM RAMAL DE DESCARGA OU RAMAL DE ESGOTO SANITÁRIO. AF 12/2014	INHI - INSTALAÇÕES HIDROS SANITÁRIAS	M	1,0000000	41,32	41,32
Composição Auxiliar	88248 SINAPI	AUXILIAR DE ENCANADOR OU BOMBEIRO HIDRÁULICO COM ENCARGOS COMPLEMENTARES	SEDI - SERVIÇOS DIVERSOS	H	0,7400000	12,41	9,18
Composição Auxiliar	88267 SINAPI	ENCANADOR OU BOMBEIRO HIDRÁULICO COM ENCARGOS COMPLEMENTARES	SEDI - SERVIÇOS DIVERSOS	H	0,7400000	16,60	12,28



UNIVERSIDADE FEDERAL DO AMAPÁ
PRÓ-REITORIA DE ADMINISTRAÇÃO
ASSESSORIA ESPECIAL DE ENGENHARIA E ARQUITETURA

OBRA:	Bancos	B.D.I.	Encargos Sociais
CONSTRUÇÃO DE UM ESPAÇO DE VIVÊNCIA DO DEPLA/DCET/DED	SINAPI - 06/2021 - Amapá Composições Próprias	SERV.: 28,82% EQUIP.: 0,00	Desonerado: embutido nos preços unitário dos insumos de mão de obra, de acordo com as bases.

Composições Analíticas com Preço Unitário

Insumo	0000122	SINAPI	ADESIVO PLASTICO PARA PVC, FRASCO COM 850 GR	Material	UN	0,0363000	67,75	2,45	
Insumo	00038383	SINAPI	LIXA D'AGUA EM FOLHA, GRAO 100	Material	UN	0,2470000	1,96	0,48	
Insumo	00020083	SINAPI	SOLUCAO LIMPADORA PARA PVC, FRASCO COM 1000 CM3	Material	UN	0,0593000	58,83	3,48	
Insumo	00009836	SINAPI	TUBO PVC SERIE NORMAL, DN 100 MM, PARA ESGOTO PREDIAL (NBR 5688)	Material	M	1,0500000	12,81	13,45	
				MO sem LS =>	18,14	LS =>	0,00	MO com LS =>	18,14
				Valor do BDI =>	11,90			Valor com BDI =>	53,22

5.2.2	Código	Banco	Descrição	Tipo	Und	Quant.	Valor Unit	Total	
Composição	89778	SINAPI	LUVA SIMPLES, PVC, SERIE NORMAL, ESGOTO PREDIAL, DN 100 MM, JUNTA ELÁSTICA, FORNECIDO E INSTALADO EM RAMAL DE DESCARGA OU RAMAL DE ESGOTO SANITÁRIO. AF_12/2014	INHI - INSTALAÇÕES HIDROS SANITÁRIAS	UN	1,0000000	15,11	15,11	
Composição Auxiliar	88248	SINAPI	AUXILIAR DE ENCANADOR OU BOMBEIRO HIDRÁULICO COM ENCARGOS COMPLEMENTARES	SEDI - SERVIÇOS DIVERSOS	H	0,1700000	12,41	2,10	
Composição Auxiliar	88267	SINAPI	ENCANADOR OU BOMBEIRO HIDRÁULICO COM ENCARGOS COMPLEMENTARES	SEDI - SERVIÇOS DIVERSOS	H	0,1700000	16,60	2,82	
Insumo	00000301	SINAPI	ANEL BORRACHA PARA TUBO ESGOTO PREDIAL, DN 100 MM (NBR 5688)	Material	UN	1,0000000	3,50	3,50	
Insumo	00003899	SINAPI	LUVA SIMPLES, PVC, SOLDAVEL, DN 100 MM, SERIE NORMAL, PARA ESGOTO PREDIAL	Material	UN	1,0000000	5,55	5,55	
Insumo	00020078	SINAPI	PASTA LUBRIFICANTE PARA TUBOS E CONEXOES COM JUNTA ELASTICA (USO EM PVC, ACO, POLIETILENO E OUTROS) (DE *400* G)	Material	UN	0,0460000	24,80	1,14	
				MO sem LS =>	4,16	LS =>	0,00	MO com LS =>	4,16
				Valor do BDI =>	4,35			Valor com BDI =>	19,46

5.2.3	Código	Banco	Descrição	Tipo	Und	Quant.	Valor Unit	Total
Composição	89539	SINAPI	CURVAR 45 GRAUS, PVC, SERIE R, ÁGUA PLUVIAL, DN 100 MM, JUNTA ELÁSTICA, FORNECIDO E INSTALADO EM RAMAL DE ENCAMINHAMENTO. AF 12/2014	INHI - INSTALAÇÕES HIDROS SANITÁRIAS	UN	1,0000000	30,86	30,86
Composição Auxiliar	88248	SINAPI	AUXILIAR DE ENCANADOR OU BOMBEIRO HIDRÁULICO COM ENCARGOS COMPLEMENTARES	SEDI - SERVIÇOS DIVERSOS	H	0,1400000	12,41	1,73
Composição Auxiliar	88267	SINAPI	ENCANADOR OU BOMBEIRO HIDRÁULICO COM ENCARGOS COMPLEMENTARES	SEDI - SERVIÇOS DIVERSOS	H	0,1400000	16,60	2,32
Insumo	00000301	SINAPI	ANEL BORRACHA PARA TUBO ESGOTO PREDIAL, DN 100 MM (NBR 5688)	Material	UN	1,0000000	3,50	3,50



UNIVERSIDADE FEDERAL DO AMAPÁ
PRÓ-REITORIA DE ADMINISTRAÇÃO
ASSESSORIA ESPECIAL DE ENGENHARIA E ARQUITETURA

OBRA:	Bancos	B.D.I.	Encargos Sociais
CONSTRUÇÃO DE UM ESPAÇO DE VIVÊNCIA DO DEPLA/DCET/DED	SINAPI - 06/2021 - Amapá Composições Próprias	SERV.: 28,82% EQUIP.: 0,00	Desonerado: embutido nos preços unitário dos insumos de mão de obra, de acordo com as bases.

Composições Analíticas com Preço Unitário

Insumo	00038426	SINAPI	CURVA DE PVC, 45 GRAUS, SERIE R, DN 100 MM, PARA ESGOTO OU AGUAS PLUVIAIS PREDIAIS	Material	UN	1,0000000	22,17	22,17	
Insumo	00020078	SINAPI	PASTA LUBRIFICANTE PARA TUBOS E CONEXOES COM JUNTA ELASTICA (USO EM PVC, ACO, POLIETILENO E OUTROS) (DE *400* G)	Material	UN	0,0460000	24,80	1,14	
				MO sem LS =>	3,43	LS =>	0,00	MO com LS =>	3,43
				Valor do BDI =>	8,89			Valor com BDI =>	39,75

5.2.4	Código	Banco	Descrição	Tipo	Und	Quant.	Valor Unit	Total	
Composição	89752	SINAPI	LUVA SIMPLES, PVC, SERIE NORMAL, ESGOTO PREDIAL, DN 40 MM, JUNTA SOLDÁVEL, FORNECIDO E INSTALADO EM RAMAL DE DESCARGA OU RAMAL DE ESGOTO SANITÁRIO. AF_12/2014	INHI - INSTALAÇÕES HIDROS SANITÁRIAS	UN	1,0000000	4,74	4,74	
Composição Auxiliar	88248	SINAPI	AUXILIAR DE ENCANADOR OU BOMBEIRO HIDRÁULICO COM ENCARGOS COMPLEMENTARES	SEDI - SERVIÇOS DIVERSOS	H	0,0700000	12,41	0,86	
Composição Auxiliar	88267	SINAPI	ENCANADOR OU BOMBEIRO HIDRÁULICO COM ENCARGOS COMPLEMENTARES	SEDI - SERVIÇOS DIVERSOS	H	0,0700000	16,60	1,16	
Insumo	00000122	SINAPI	ADESIVO PLASTICO PARA PVC, FRASCO COM 850 GR	Material	UN	0,0099000	67,75	0,67	
Insumo	00003897	SINAPI	LUVA SIMPLES, PVC, SOLDAVEL, DN 40 MM, SERIE NORMAL, PARA ESGOTO PREDIAL	Material	UN	1,0000000	1,17	1,17	
Insumo	00020083	SINAPI	SOLUCAO LIMPADORA PARA PVC, FRASCO COM 1000 CM3	Material	UN	0,0150000	58,83	0,88	
				MO sem LS =>	1,71	LS =>	0,00	MO com LS =>	1,71
				Valor do BDI =>	1,36			Valor com BDI =>	6,10

5.2.5	Código	Banco	Descrição	Tipo	Und	Quant.	Valor Unit	Total
Composição	89753	SINAPI	LUVA SIMPLES, PVC, SERIE NORMAL, ESGOTO PREDIAL, DN 50 MM, JUNTA ELÁSTICA, FORNECIDO E INSTALADO EM RAMAL DE DESCARGA OU RAMAL DE ESGOTO SANITÁRIO. AF_12/2014	INHI - INSTALAÇÕES HIDROS SANITÁRIAS	UN	1,0000000	7,30	7,30
Composição Auxiliar	88248	SINAPI	AUXILIAR DE ENCANADOR OU BOMBEIRO HIDRÁULICO COM ENCARGOS COMPLEMENTARES	SEDI - SERVIÇOS DIVERSOS	H	0,0800000	12,41	0,99
Composição Auxiliar	88267	SINAPI	ENCANADOR OU BOMBEIRO HIDRÁULICO COM ENCARGOS COMPLEMENTARES	SEDI - SERVIÇOS DIVERSOS	H	0,0800000	16,60	1,32
Insumo	00000296	SINAPI	ANEL BORRACHA PARA TUBO ESGOTO PREDIAL DN 50 MM (NBR 5688)	Material	UN	1,0000000	1,97	1,97
Insumo	00003875	SINAPI	LUVA SIMPLES, PVC, SOLDAVEL, DN 50 MM, SERIE NORMAL, PARA ESGOTO PREDIAL	Material	UN	1,0000000	2,53	2,53



UNIVERSIDADE FEDERAL DO AMAPÁ
PRÓ-REITORIA DE ADMINISTRAÇÃO
ASSESSORIA ESPECIAL DE ENGENHARIA E ARQUITETURA

OBRA:	Bancos	B.D.I.	Encargos Sociais
CONSTRUÇÃO DE UM ESPAÇO DE VIVÊNCIA DO DEPLA/DCET/DED	SINAPI - 06/2021 - Amapá Composições Próprias	SERV.: 28,82% EQUIP.: 0,00	Desonerado: embutido nos preços unitário dos insumos de mão de obra, de acordo com as bases.

Composições Analíticas com Preço Unitário

Insumo	00020078	SINAPI	PASTA LUBRIFICANTE PARA TUBOS E CONEXOES COM JUNTA ELASTICA (USO EM PVC, ACO, POLIETILENO E OUTROS) (DE *400* G)	Material	UN	0,0200000	24,80	0,49		
					MO sem LS =>	1,95	LS =>	0,00	MO com LS =>	1,95
					Valor do BDI =>	2,10	Valor com BDI =>		9,40	

5.2.6	Código	Banco	Descrição	Tipo	Und	Quant.	Valor Unit	Total		
Composição	89708	SINAPI	CAIXA SIFONADA, PVC, DN 150 X 185 X 75 MM, JUNTA ELÁSTICA, FORNECIDA E INSTALADA EM RAMAL DE DESCARGA OU EM RAMAL DE ESGOTO SANITÁRIO. AF_12/2014	INHI - INSTALAÇÕES HIDROS SANITÁRIAS	UN	1,0000000	78,62	78,62		
Composição Auxiliar	88248	SINAPI	AUXILIAR DE ENCANADOR OU BOMBEIRO HIDRÁULICO COM ENCARGOS COMPLEMENTARES	SEDI - SERVIÇOS DIVERSOS	H	0,3800000	12,41	4,71		
Composição Auxiliar	88267	SINAPI	ENCANADOR OU BOMBEIRO HIDRÁULICO COM ENCARGOS COMPLEMENTARES	SEDI - SERVIÇOS DIVERSOS	H	0,3800000	16,60	6,30		
Insumo	00000122	SINAPI	ADESIVO PLASTICO PARA PVC, FRASCO COM 850 GR	Material	UN	0,0148000	67,75	1,00		
Insumo	00000297	SINAPI	ANEL BORRACHA PARA TUBO ESGOTO PREDIAL DN 75 MM (NBR 5688)	Material	UN	1,0000000	2,79	2,79		
Insumo	00011714	SINAPI	CAIXA SIFONADA PVC, 150 X 185 X 75 MM, COM GRELHA QUADRADA BRANCA	Material	UN	1,0000000	61,65	61,65		
Insumo	00038383	SINAPI	LIXA D'AGUA EM FOLHA, GRAO 100	Material	UN	0,0570000	1,96	0,11		
Insumo	00020078	SINAPI	PASTA LUBRIFICANTE PARA TUBOS E CONEXOES COM JUNTA ELASTICA (USO EM PVC, ACO, POLIETILENO E OUTROS) (DE *400* G)	Material	UN	0,0300000	24,80	0,74		
Insumo	00020083	SINAPI	SOLUCAO LIMPADORA PARA PVC, FRASCO COM 1000 CM3	Material	UN	0,0225000	58,83	1,32		
					MO sem LS =>	9,31	LS =>	0,00	MO com LS =>	9,31
					Valor do BDI =>	22,65	Valor com BDI =>		101,27	

5.2.7	Código	Banco	Descrição	Tipo	Und	Quant.	Valor Unit	Total
Composição	89724	SINAPI	JOELHO 90 GRAUS, PVC, SERIE NORMAL, ESGOTO PREDIAL, DN 40 MM, JUNTA SOLDÁVEL, FORNECIDO E INSTALADO EM RAMAL DE DESCARGA OU RAMAL DE ESGOTO SANITÁRIO. AF_12/2014	INHI - INSTALAÇÕES HIDROS SANITÁRIAS	UN	1,0000000	7,69	7,69
Composição Auxiliar	88248	SINAPI	AUXILIAR DE ENCANADOR OU BOMBEIRO HIDRÁULICO COM ENCARGOS COMPLEMENTARES	SEDI - SERVIÇOS DIVERSOS	H	0,1000000	12,41	1,24
Composição Auxiliar	88267	SINAPI	ENCANADOR OU BOMBEIRO HIDRÁULICO COM ENCARGOS COMPLEMENTARES	SEDI - SERVIÇOS DIVERSOS	H	0,1000000	16,60	1,66
Insumo	00000122	SINAPI	ADESIVO PLASTICO PARA PVC, FRASCO COM 850 GR	Material	UN	0,0099000	67,75	0,67



UNIVERSIDADE FEDERAL DO AMAPÁ
PRÓ-REITORIA DE ADMINISTRAÇÃO
ASSESSORIA ESPECIAL DE ENGENHARIA E ARQUITETURA

OBRA:	Bancos	B.D.I.	Encargos Sociais
CONSTRUÇÃO DE UM ESPAÇO DE VIVÊNCIA DO DEPLA/DCET/DED	SINAPI - 06/2021 - Amapá Composições Próprias	SERV.: 28,82% EQUIP.: 0,00	Desonerado: embutido nos preços unitário dos insumos de mão de obra, de acordo com as bases.

Composições Analíticas com Preço Unitário

Insumo	Código	Banco	Descrição	Material	Und	Quant.	Valor Unit	Total		
Insumo	00003517	SINAPI	JOELHO PVC, SOLDAVEL, BB, 90 GRAUS, DN 40 MM, PARA ESGOTO PREDIAL	Material	UN	1,0000000	3,20	3,20		
Insumo	00038383	SINAPI	LIXA D'ÁGUA EM FOLHA, GRAO 100	Material	UN	0,0210000	1,96	0,04		
Insumo	00020083	SINAPI	SOLUCAO LIMPADORA PARA PVC, FRASCO COM 1000 CM3	Material	UN	0,0150000	58,83	0,88		
				MO sem LS =>		2,44	LS =>	0,00	MO com LS =>	2,44
				Valor do BDI =>		2,21		Valor com BDI =>		9,90

5.2.8	Código	Banco	Descrição	Tipo	Und	Quant.	Valor Unit	Total		
Composição	89732	SINAPI	JOELHO 45 GRAUS, PVC, SERIE NORMAL, ESGOTO PREDIAL, DN 50 MM, JUNTA ELÁSTICA, FORNECIDO E INSTALADO EM RAMAL DE DESCARGA OU RAMAL DE ESGOTO SANITÁRIO. AF_12/2014	INHI - INSTALAÇÕES HIDROS SANITÁRIAS	UN	1,0000000	8,96	8,96		
Composição Auxiliar	88248	SINAPI	AUXILIAR DE ENCANADOR OU BOMBEIRO HIDRÁULICO COM ENCARGOS COMPLEMENTARES	SEDI - SERVIÇOS DIVERSOS	H	0,1300000	12,41	1,61		
Composição Auxiliar	88267	SINAPI	ENCANADOR OU BOMBEIRO HIDRÁULICO COM ENCARGOS COMPLEMENTARES	SEDI - SERVIÇOS DIVERSOS	H	0,1300000	16,60	2,15		
Insumo	00000296	SINAPI	ANEL BORRACHA PARA TUBO ESGOTO PREDIAL DN 50 MM (NBR 5688)	Material	UN	1,0000000	1,97	1,97		
Insumo	00003518	SINAPI	JOELHO PVC, SOLDAVEL, PB, 45 GRAUS, DN 50 MM, PARA ESGOTO PREDIAL	Material	UN	1,0000000	2,74	2,74		
Insumo	00020078	SINAPI	PASTA LUBRIFICANTE PARA TUBOS E CONEXOES COM JUNTA ELASTICA (USO EM PVC, ACO, POLIETILENO E OUTROS) (DE *400* G)	Material	UN	0,0200000	24,80	0,49		
				MO sem LS =>		3,18	LS =>	0,00	MO com LS =>	3,18
				Valor do BDI =>		2,58		Valor com BDI =>		11,54

5.2.9	Código	Banco	Descrição	Tipo	Und	Quant.	Valor Unit	Total
Composição	89748	SINAPI	CURVA CURTA 90 GRAUS, PVC, SERIE NORMAL, ESGOTO PREDIAL, DN 100 MM, JUNTA ELÁSTICA, FORNECIDO E INSTALADO EM RAMAL DE DESCARGA OU RAMAL DE ESGOTO SANITÁRIO. AF_12/2014	INHI - INSTALAÇÕES HIDROS SANITÁRIAS	UN	1,0000000	31,17	31,17
Composição Auxiliar	88248	SINAPI	AUXILIAR DE ENCANADOR OU BOMBEIRO HIDRÁULICO COM ENCARGOS COMPLEMENTARES	SEDI - SERVIÇOS DIVERSOS	H	0,2500000	12,41	3,10
Composição Auxiliar	88267	SINAPI	ENCANADOR OU BOMBEIRO HIDRÁULICO COM ENCARGOS COMPLEMENTARES	SEDI - SERVIÇOS DIVERSOS	H	0,2500000	16,60	4,15
Insumo	00000301	SINAPI	ANEL BORRACHA PARA TUBO ESGOTO PREDIAL, DN 100 MM (NBR 5688)	Material	UN	1,0000000	3,50	3,50
Insumo	00001966	SINAPI	CURVA PVC CURTA 90 GRAUS, 100 MM, PARA ESGOTO PREDIAL	Material	UN	1,0000000	19,28	19,28



UNIVERSIDADE FEDERAL DO AMAPÁ
PRÓ-REITORIA DE ADMINISTRAÇÃO
ASSESSORIA ESPECIAL DE ENGENHARIA E ARQUITETURA

OBRA:	Bancos	B.D.I.	Encargos Sociais
CONSTRUÇÃO DE UM ESPAÇO DE VIVÊNCIA DO DEPLA/DCET/DED	SINAPI - 06/2021 - Amapá Composições Próprias	SERV.: 28,82% EQUIP.: 0,00	Desonerado: embutido nos preços unitário dos insumos de mão de obra, de acordo com as bases.

Composições Analíticas com Preço Unitário

Insumo	00020078	SINAPI	PASTA LUBRIFICANTE PARA TUBOS E CONEXOES COM JUNTA ELASTICA (USO EM PVC, ACO, POLIETILENO E OUTROS) (DE *400* G)	Material	UN	0,0460000	24,80	1,14	
				MO sem LS =>	6,13	LS =>	0,00	MO com LS =>	6,13
				Valor do BDI =>	8,98	Valor com BDI =>		40,15	

5.2.10	Código	Banco	Descrição	Tipo	Und	Quant.	Valor Unit	Total	
Composição	89782	SINAPI	TE, PVC, SERIE NORMAL, ESGOTO PREDIAL, DN 40 X 40 MM, JUNTA SOLDÁVEL, FORNECIDO E INSTALADO EM RAMAL DE DESCARGA OU RAMAL DE ESGOTO SANITÁRIO. AF_12/2014	INHI - INSTALAÇÕES HIDROS SANITÁRIAS	UN	1,0000000	8,99	8,99	
Composição Auxiliar	88248	SINAPI	AUXILIAR DE ENCANADOR OU BOMBEIRO HIDRÁULICO COM ENCARGOS COMPLEMENTARES	SEDI - SERVIÇOS DIVERSOS	H	0,1400000	12,41	1,73	
Composição Auxiliar	88267	SINAPI	ENCANADOR OU BOMBEIRO HIDRÁULICO COM ENCARGOS COMPLEMENTARES	SEDI - SERVIÇOS DIVERSOS	H	0,1400000	16,60	2,32	
Insumo	00000122	SINAPI	ADESIVO PLASTICO PARA PVC, FRASCO COM 850 GR	Material	UN	0,0148000	67,75	1,00	
Insumo	00038383	SINAPI	LIXA D'AGUA EM FOLHA, GRAO 100	Material	UN	0,0510000	1,96	0,09	
Insumo	00020083	SINAPI	SOLUCAO LIMPADORA PARA PVC, FRASCO COM 1000 CM3	Material	UN	0,0150000	58,83	0,88	
Insumo	00007116	SINAPI	TE PVC SOLDÁVEL, BBB, 90 GRAUS, DN 40 MM, PARA ESGOTO SECUNDARIO PREDIAL	Material	UN	1,0000000	2,97	2,97	
				MO sem LS =>	3,43	LS =>	0,00	MO com LS =>	3,43
				Valor do BDI =>	2,59	Valor com BDI =>		11,58	

5.2.11	Código	Banco	Descrição	Tipo	Und	Quant.	Valor Unit	Total
Composição	89546	SINAPI	BUCHA DE REDUÇÃO LONGA, PVC, SERIE R, ÁGUA PLUVIAL, DN 50 X 40 MM, JUNTA ELÁSTICA, FORNECIDO E INSTALADO EM RAMAL DE ENCAMINHAMENTO. AF_12/2014	INHI - INSTALAÇÕES HIDROS SANITÁRIAS	UN	1,0000000	9,42	9,42
Composição Auxiliar	88248	SINAPI	AUXILIAR DE ENCANADOR OU BOMBEIRO HIDRÁULICO COM ENCARGOS COMPLEMENTARES	SEDI - SERVIÇOS DIVERSOS	H	0,0450000	12,41	0,55
Composição Auxiliar	88267	SINAPI	ENCANADOR OU BOMBEIRO HIDRÁULICO COM ENCARGOS COMPLEMENTARES	SEDI - SERVIÇOS DIVERSOS	H	0,0450000	16,60	0,74
Insumo	00020085	SINAPI	ANEL BORRACHA, DN 50 MM, PARA TUBO SERIE REFORCADA ESGOTO PREDIAL	Material	UN	1,0000000	1,76	1,76
Insumo	00038418	SINAPI	BUCHA DE REDUCAO, PVC, LONGA, SERIE R, DN 50 X 40 MM, PARA ESGOTO OU AGUAS PLUVIAIS PREDIAIS	Material	UN	1,0000000	5,88	5,88
Insumo	00020078	SINAPI	PASTA LUBRIFICANTE PARA TUBOS E CONEXOES COM JUNTA ELASTICA (USO EM PVC, ACO, POLIETILENO E OUTROS) (DE *400* G)	Material	UN	0,0200000	24,80	0,49



UNIVERSIDADE FEDERAL DO AMAPÁ
PRÓ-REITORIA DE ADMINISTRAÇÃO
ASSESSORIA ESPECIAL DE ENGENHARIA E ARQUITETURA

OBRA:	Bancos	B.D.I.	Encargos Sociais
CONSTRUÇÃO DE UM ESPAÇO DE VIVÊNCIA DO DEPLA/DCET/DED	SINAPI - 06/2021 - Amapá Composições Próprias	SERV.: 28,82% EQUIP.: 0,00	Desonerado: embutido nos preços unitários dos insumos de mão de obra, de acordo com as bases.

Composições Analíticas com Preço Unitário

MO sem LS => 1,09 LS => 0,00 MO com LS => 1,09

Valor do BDI => 2,71 Valor com BDI => 12,13

5.2.12	Código	Banco	Descrição	Tipo	Und	Quant.	Valor Unit	Total
Composição	89712	SINAPI	TUBO PVC, SERIE NORMAL, ESGOTO PREDIAL, DN 50 MM, FORNECIDO E INSTALADO EM RAMAL DE DESCARGA OU RAMAL DE ESGOTO SANITÁRIO. AF 12/2014	INHI - INSTALAÇÕES HIDROS SANITÁRIAS	M	1,0000000	21,18	21,18
Composição Auxiliar	88248	SINAPI	AUXILIAR DE ENCANADOR OU BOMBEIRO HIDRÁULICO COM ENCARGOS COMPLEMENTARES	SEDI - SERVIÇOS DIVERSOS	H	0,3800000	12,41	4,71
Composição Auxiliar	88267	SINAPI	ENCANADOR OU BOMBEIRO HIDRÁULICO COM ENCARGOS COMPLEMENTARES	SEDI - SERVIÇOS DIVERSOS	H	0,3800000	16,60	6,30
Insumo	00000122	SINAPI	ADESIVO PLASTICO PARA PVC, FRASCO COM 850 GR	Material	UN	0,0108000	67,75	0,73
Insumo	00038383	SINAPI	LIXA D'AGUA EM FOLHA, GRAO 100	Material	UN	0,1270000	1,96	0,24
Insumo	00020083	SINAPI	SOLUCAO LIMPADORA PARA PVC, FRASCO COM 1000 CM3	Material	UN	0,0163000	58,83	0,95
Insumo	00009838	SINAPI	TUBO PVC SERIE NORMAL, DN 50 MM, PARA ESGOTO PREDIAL (NBR 5688)	Material	M	1,0500000	7,86	8,25

MO sem LS => 9,31 LS => 0,00 MO com LS => 9,31

Valor do BDI => 6,10 Valor com BDI => 27,28

5.2.13	Código	Banco	Descrição	Tipo	Und	Quant.	Valor Unit	Total
Composição	89709	SINAPI	RALO SIFONADO, PVC, DN 100 X 40 MM, JUNTA SOLDÁVEL, FORNECIDO E INSTALADO EM RAMAL DE DESCARGA OU EM RAMAL DE ESGOTO SANITÁRIO. AF 12/2014	INHI - INSTALAÇÕES HIDROS SANITÁRIAS	UN	1,0000000	12,91	12,91
Composição Auxiliar	88248	SINAPI	AUXILIAR DE ENCANADOR OU BOMBEIRO HIDRÁULICO COM ENCARGOS COMPLEMENTARES	SEDI - SERVIÇOS DIVERSOS	H	0,0700000	12,41	0,86
Composição Auxiliar	88267	SINAPI	ENCANADOR OU BOMBEIRO HIDRÁULICO COM ENCARGOS COMPLEMENTARES	SEDI - SERVIÇOS DIVERSOS	H	0,0700000	16,60	1,16
Insumo	00000122	SINAPI	ADESIVO PLASTICO PARA PVC, FRASCO COM 850 GR	Material	UN	0,0049000	67,75	0,33
Insumo	00038383	SINAPI	LIXA D'AGUA EM FOLHA, GRAO 100	Material	UN	0,0170000	1,96	0,03
Insumo	00011741	SINAPI	RALO SIFONADO PVC CILINDRICO, 100 X 40 MM, COM GRELHA REDONDA BRANCA	Material	UN	1,0000000	10,09	10,09
Insumo	00020083	SINAPI	SOLUCAO LIMPADORA PARA PVC, FRASCO COM 1000 CM3	Material	UN	0,0075000	58,83	0,44

MO sem LS => 1,71 LS => 0,00 MO com LS => 1,71

Valor do BDI => 3,72 Valor com BDI => 16,63



UNIVERSIDADE FEDERAL DO AMAPÁ
PRÓ-REITORIA DE ADMINISTRAÇÃO
ASSESSORIA ESPECIAL DE ENGENHARIA E ARQUITETURA

OBRA:	Bancos	B.D.I.	Encargos Sociais
CONSTRUÇÃO DE UM ESPAÇO DE VIVÊNCIA DO DEPLA/DCET/DED	SINAPI - 06/2021 - Amapá Composições Próprias	SERV.: 28,82% EQUIP.: 0,00	Desonerado: embutido nos preços unitários dos insumos de mão de obra, de acordo com as bases.

Composições Analíticas com Preço Unitário

5.2.14	Código	Banco	Descrição	Tipo	Und	Quant.	Valor Unit	Total
Composição	89711	SINAPI	TUBO PVC, SERIE NORMAL, ESGOTO PREDIAL, DN 40 MM, FORNECIDO E INSTALADO EM RAMAL DE DESCARGA OU RAMAL DE ESGOTO SANITÁRIO. AF_12/2014	INHI - INSTALAÇÕES HIDROS SANITÁRIAS	M	1,0000000	13,74	13,74
Composição Auxiliar	88248	SINAPI	AUXILIAR DE ENCANADOR OU BOMBEIRO HIDRÁULICO COM ENCARGOS COMPLEMENTARES	SEDI - SERVIÇOS DIVERSOS	H	0,3000000	12,41	3,72
Composição Auxiliar	88267	SINAPI	ENCANADOR OU BOMBEIRO HIDRÁULICO COM ENCARGOS COMPLEMENTARES	SEDI - SERVIÇOS DIVERSOS	H	0,3000000	16,60	4,98
Insumo	00038383	SINAPI	LIXA D'AGUA EM FOLHA, GRAO 100	Material	UN	0,1000000	1,96	0,19
Insumo	00009835	SINAPI	TUBO PVC SERIE NORMAL, DN 40 MM, PARA ESGOTO PREDIAL (NBR 5688)	Material	M	1,0500000	4,62	4,85

MO sem LS => 7,35 LS => 0,00 MO com LS => 7,35

Valor do BDI => 3,95 Valor com BDI => 17,69

5.2.16	Código	Banco	Descrição	Tipo	Und	Quant.	Valor Unit	Total
Composição	89797	SINAPI	JUNÇÃO SIMPLES, PVC, SERIE NORMAL, ESGOTO PREDIAL, DN 100 X 100 MM, JUNTA ELÁSTICA, FORNECIDO E INSTALADO EM RAMAL DE DESCARGA OU RAMAL DE ESGOTO SANITÁRIO. AF_12/2014	INHI - INSTALAÇÕES HIDROS SANITÁRIAS	UN	1,0000000	37,79	37,79
Composição Auxiliar	88248	SINAPI	AUXILIAR DE ENCANADOR OU BOMBEIRO HIDRÁULICO COM ENCARGOS COMPLEMENTARES	SEDI - SERVIÇOS DIVERSOS	H	0,3300000	12,41	4,09
Composição Auxiliar	88267	SINAPI	ENCANADOR OU BOMBEIRO HIDRÁULICO COM ENCARGOS COMPLEMENTARES	SEDI - SERVIÇOS DIVERSOS	H	0,3300000	16,60	5,47
Insumo	00000301	SINAPI	ANEL BORRACHA PARA TUBO ESGOTO PREDIAL, DN 100 MM (NBR 5688)	Material	UN	2,0000000	3,50	7,00
Insumo	00003670	SINAPI	JUNCAO SIMPLES, PVC, 45 GRAUS, DN 100 X 100 MM, SERIE NORMAL PARA ESGOTO PREDIAL	Material	UN	1,0000000	18,95	18,95
Insumo	00020078	SINAPI	PASTA LUBRIFICANTE PARA TUBOS E CONEXOES COM JUNTA ELASTICA (USO EM PVC, ACO, POLIETILENO E OUTROS) (DE *400* G)	Material	UN	0,0920000	24,80	2,28

MO sem LS => 8,08 LS => 0,00 MO com LS => 8,08

Valor do BDI => 10,89 Valor com BDI => 48,68

5.2.17	Código	Banco	Descrição	Tipo	Und	Quant.	Valor Unit	Total
Composição	97901	SINAPI	CAIXA ENTERRADA HIDRÁULICA RETANGULAR EM ALVENARIA COM TIJOLOS CERÂMICOS MACIÇOS, DIMENSÕES INTERNAS: 0,4X0,4X0,4 M PARA REDE DE ESGOTO. AF_12/2020	INHI - INSTALAÇÕES HIDROS SANITÁRIAS	UN	1,0000000	236,33	236,33
Composição Auxiliar	94970	SINAPI	CONCRETO FCK = 20MPA, TRAÇO 1:2,7:3 (EM MASSA SECA DE CIMENTO/ AREIA MÉDIA/ BRITA 1) - PREPARO MECÂNICO COM BETONEIRA 600 L. AF_05/2021	FUES - FUNDAÇÕES E ESTRUTURAS	m³	0,0419000	402,18	16,85



UNIVERSIDADE FEDERAL DO AMAPÁ
PRÓ-REITORIA DE ADMINISTRAÇÃO
ASSESSORIA ESPECIAL DE ENGENHARIA E ARQUITETURA

OBRA:	Bancos	B.D.I.	Encargos Sociais
CONSTRUÇÃO DE UM ESPAÇO DE VIVÊNCIA DO DEPLA/DCET/DED	SINAPI - 06/2021 - Amapá Composições Próprias	SERV.: 28,82% EQUIP.: 0,00	Desonerado: embutido nos preços unitário dos insumos de mão de obra, de acordo com as bases.

Composições Analíticas com Preço Unitário

Composição Auxiliar	97734 SINAPI	PEÇA RETANGULAR PRÉ-MOLDADA, VOLUME DE CONCRETO DE 10 A 30 LITROS, TAXA DE AÇO APROXIMADA DE 30KG/M³. AF_01/2018	FUES - FUNDAÇÕES E ESTRUTURAS	m³	0,0252000	2.143,97	54,02		
Composição Auxiliar	101616 SINAPI	PREPARO DE FUNDO DE VALA COM LARGURA MENOR QUE 1,5 M (ACERTO DO SOLO NATURAL). AF_08/2020	MOVT - MOVIMENTO DE TERRA	m²	0,4900000	3,80	1,86		
Composição Auxiliar	87316 SINAPI	ARGAMASSA TRAÇO 1:4 (EM VOLUME DE CIMENTO E AREIA GROSSA ÚMIDA) PARA CHAPISCO CONVENCIONAL, PREPARO MECÂNICO COM BETONEIRA 400 L. AF_08/2019	SEDI - SERVIÇOS DIVERSOS	m³	0,0006000	425,36	0,25		
Composição Auxiliar	100475 SINAPI	ARGAMASSA TRAÇO 1:3 (EM VOLUME DE CIMENTO E AREIA MÉDIA ÚMIDA) COM ADIÇÃO DE IMPERMEABILIZANTE, PREPARO MECÂNICO COM BETONEIRA 400 L. AF_08/2019	SEDI - SERVIÇOS DIVERSOS	m³	0,0515000	688,90	35,47		
Composição Auxiliar	88309 SINAPI	PEDREIRO COM ENCARGOS COMPLEMENTARES	SEDI - SERVIÇOS DIVERSOS	H	2,8487000	17,08	48,65		
Composição Auxiliar	88316 SINAPI	SERVENTE COM ENCARGOS COMPLEMENTARES	SEDI - SERVIÇOS DIVERSOS	H	2,8487000	12,60	35,89		
Insumo	00007258 SINAPI	TIJOLO CERAMICO MACICO COMUM *5 X 10 X 20* CM (L X A X C)	Material	UN	77,4027000	0,56	43,34		
				MO sem LS =>	101,34	LS =>	0,00	MO com LS =>	101,34
				Valor do BDI =>	68,11	Valor com BDI =>	304,44		

5.2.18	Código	Banco	Descrição	Tipo	Und	Quant.	Valor Unit	Total
Composição	98082	SINAPI	TANQUE SÉPTICO RETANGULAR, EM ALVENARIA COM BLOCOS DE CONCRETO, DIMENSÕES INTERNAS: 1,0 X 2,0 X 1,4 M, VOLUME ÚTIL: 2000 L (PARA 5 CONTRIBUINTES). AF_12/2020	INHI - INSTALAÇÕES HIDROS SANITÁRIAS	UN	1,0000000	3.201,30	3.201,30
Composição Auxiliar	5678	SINAPI	RETROESCAVADEIRA SOBRE RODAS COM CARREGADEIRA, TRAÇÃO 4X4, POTÊNCIA LÍQ. 88 HP, CAÇAMBA CARREG. CAP. MÍN. 1 M3, CAÇAMBA RETRO CAP. 0,26 M3, PESO OPERACIONAL MÍN. 6.674 KG, PROFUNDIDADE ESCAVAÇÃO MÁX. 4,37 M - CHP DIURNO. AF_06/2014	CHOR - CUSTOS HORÁRIOS DE MÁQUINAS E EQUIPAMENTOS	CHP	0,0705000	100,27	7,06
Composição Auxiliar	5679	SINAPI	RETROESCAVADEIRA SOBRE RODAS COM CARREGADEIRA, TRAÇÃO 4X4, POTÊNCIA LÍQ. 88 HP, CAÇAMBA CARREG. CAP. MÍN. 1 M3, CAÇAMBA RETRO CAP. 0,26 M3, PESO OPERACIONAL MÍN. 6.674 KG, PROFUNDIDADE ESCAVAÇÃO MÁX. 4,37 M - CHI DIURNO. AF_06/2014	CHOR - CUSTOS HORÁRIOS DE MÁQUINAS E EQUIPAMENTOS	CHI	0,2372000	38,05	9,02
Composição Auxiliar	89996	SINAPI	ARMAÇÃO VERTICAL DE ALVENARIA ESTRUTURAL; DIÂMETRO DE 10,0 MM. AF_01/2015	FUES - FUNDAÇÕES E ESTRUTURAS	KG	3,4552000	10,75	37,14
Composição Auxiliar	89998	SINAPI	ARMAÇÃO DE CINTA DE ALVENARIA ESTRUTURAL; DIÂMETRO DE 10,0 MM. AF_01/2015	FUES - FUNDAÇÕES E ESTRUTURAS	KG	4,1956000	10,40	43,63
Composição Auxiliar	89995	SINAPI	GRAUTEAMENTO DE CINTA SUPERIOR OU DE VERGA EM ALVENARIA ESTRUTURAL. AF_01/2015	FUES - FUNDAÇÕES E ESTRUTURAS	m³	0,1046000	685,00	71,65



UNIVERSIDADE FEDERAL DO AMAPÁ
PRÓ-REITORIA DE ADMINISTRAÇÃO
ASSESSORIA ESPECIAL DE ENGENHARIA E ARQUITETURA

OBRA:	Bancos	B.D.I.	Encargos Sociais
CONSTRUÇÃO DE UM ESPAÇO DE VIVÊNCIA DO DEPLA/DCET/DED	SINAPI - 06/2021 - Amapá Composições Próprias	SERV.: 28,82% EQUIP.: 0,00	Desonerado: embutido nos preços unitários dos insumos de mão de obra, de acordo com as bases.

Composições Analíticas com Preço Unitário

Composição Auxiliar	92783 SINAPI	ARMAÇÃO DE LAJE DE UMA ESTRUTURA CONVENCIONAL DE CONCRETO ARMADO EM UMA EDIFICAÇÃO TÉRREA OU SOBRADO UTILIZANDO AÇO CA-60 DE 4,2 MM - MONTAGEM. AF_12/2015	FUES - FUNDAÇÕES E ESTRUTURAS	KG	20,0124000	15,55	311,19
Composição Auxiliar	89993 SINAPI	GRAUTEAMENTO VERTICAL EM ALVENARIA ESTRUTURAL. AF_01/2015	FUES - FUNDAÇÕES E ESTRUTURAS	m³	0,1046000	707,39	73,99
Composição Auxiliar	94970 SINAPI	CONCRETO FCK = 20MPA, TRAÇO 1:2,7:3 (EM MASSA SECA DE CIMENTO/ AREIA MÉDIA/ BRITA 1) - PREPARO MECÂNICO COM BETONEIRA 600 L. AF_05/2021	FUES - FUNDAÇÕES E ESTRUTURAS	m³	0,8606000	402,18	346,11
Composição Auxiliar	97735 SINAPI	PEÇA RETANGULAR PRÉ-MOLDADA, VOLUME DE CONCRETO DE 30 A 100 LITROS, TAXA DE AÇO APROXIMADA DE 30KG/M³. AF_01/2018	FUES - FUNDAÇÕES E ESTRUTURAS	m³	0,2352000	1.833,78	431,30
Composição Auxiliar	101625 SINAPI	PREPARO DE FUNDO DE VALA COM LARGURA MAIOR OU IGUAL A 1,5 M E MENOR QUE 2,5 M, COM CAMADA DE AREIA, LANÇAMENTO MECANIZADO. AF_08/2020	MOVT - MOVIMENTO DE TERRA	m³	0,2990000	145,14	43,39
Composição Auxiliar	87316 SINAPI	ARGAMASSA TRAÇO 1:4 (EM VOLUME DE CIMENTO E AREIA GROSSA ÚMIDA) PARA CHAPISCO CONVENCIONAL, PREPARO MECÂNICO COM BETONEIRA 400 L. AF_08/2019	SEDI - SERVIÇOS DIVERSOS	m³	0,0082000	425,36	3,48
Composição Auxiliar	100475 SINAPI	ARGAMASSA TRAÇO 1:3 (EM VOLUME DE CIMENTO E AREIA MÉDIA ÚMIDA) COM ADIÇÃO DE IMPERMEABILIZANTE, PREPARO MECÂNICO COM BETONEIRA 400 L. AF_08/2019	SEDI - SERVIÇOS DIVERSOS	m³	0,7282000	688,90	501,65
Composição Auxiliar	88309 SINAPI	PEDREIRO COM ENCARGOS COMPLEMENTARES	SEDI - SERVIÇOS DIVERSOS	H	26,0562000	17,08	445,03
Composição Auxiliar	88316 SINAPI	SERVEnte COM ENCARGOS COMPLEMENTARES	SEDI - SERVIÇOS DIVERSOS	H	26,0562000	12,60	328,30
Insumo	00025067 SINAPI	BLOCO DE CONCRETO ESTRUTURAL 19 X 19 X 39 CM, FBK 4,5 MPA (NBR 6136)	Material	UN	115,6275000	3,98	460,19
Insumo	00000660 SINAPI	CANAleta DE CONCRETO 19 X 19 X 19 CM (CLASSE C - NBR 6136)	Material	UN	35,7000000	2,47	88,17

MO sem LS => 1.039,82 LS => 0,00 MO com LS => 1.039,82

Valor do BDI => 922,61 Valor com BDI => 4.123,91

5.2.19	Código	Banco	Descrição	Tipo	Und	Quant.	Valor Unit	Total
Composição	98062	SINAPI	SUMIDOURO CIRCULAR, EM CONCRETO PRÉ-MOLDADO, DIÂMETRO INTERNO = 1,88 M, ALTURA INTERNA = 2,00 M, ÁREA DE INFILTRAÇÃO: 13,1 M² (PARA 5 CONTRIBUINTES). AF_12/2020	INHI - INSTALAÇÕES HIDROSANITÁRIAS	UN	1,0000000	2.302,59	2.302,59
Composição Auxiliar	5678	SINAPI	RETROESCAVADEIRA SOBRE RODAS COM CARREGADEIRA, TRAÇÃO 4X4, POTÊNCIA LÍQ. 88 HP, CAÇAMBA CARREG. CAP. MÍN. 1 M3, CAÇAMBA RETRO CAP. 0,26 M3, PESO OPERACIONAL MÍN. 6.674 KG, PROFUNDIDADE ESCAVAÇÃO MÁX. 4,37 M - CHP DIURNO. AF_06/2014	CHOR - CUSTOS HORÁRIOS DE MÁQUINAS E EQUIPAMENTOS	CHP	0,4019000	100,27	40,29



UNIVERSIDADE FEDERAL DO AMAPÁ
PRÓ-REITORIA DE ADMINISTRAÇÃO
ASSESSORIA ESPECIAL DE ENGENHARIA E ARQUITETURA

OBRA:	Bancos	B.D.I.	Encargos Sociais
CONSTRUÇÃO DE UM ESPAÇO DE VIVÊNCIA DO DEPLA/DCET/DED	SINAPI - 06/2021 - Amapá Composições Próprias	SERV.: 28,82% EQUIP.: 0,00	Desonerado: embutido nos preços unitários dos insumos de mão de obra, de acordo com as bases.

Composições Analíticas com Preço Unitário

Composição Auxiliar	5679 SINAPI	RETROESCAVADEIRA SOBRE RODAS COM CARREGADEIRA, TRAÇÃO 4X4, POTÊNCIA LÍQ. 88 HP, CAÇAMBA CARREG. CAP. MÍN. 1 M3, CAÇAMBA RETRO CAP. 0,26 M3, PESO OPERACIONAL MÍN. 6.674 KG, PROFUNDIDADE ESCAVAÇÃO MÁX. 4,37 M - CHI DIURNO. AF_06/2014	CHOR - CUSTOS HORÁRIOS DE MÁQUINAS E EQUIPAMENTOS	CHI	1,3517000	38,05	51,43		
Composição Auxiliar	97738 SINAPI	PEÇA CIRCULAR PRÉ-MOLDADA, VOLUME DE CONCRETO DE 10 A 30 LITROS, TAXA DE FIBRA DE POLIPROPILENO APROXIMADA DE 6 KG/M³. AF_01/2018 P	FUES - FUNDAÇÕES E ESTRUTURAS	m³	0,0154000	3.660,06	56,36		
Composição Auxiliar	97740 SINAPI	PEÇA CIRCULAR PRÉ-MOLDADA, VOLUME DE CONCRETO ACIMA DE 100 LITROS, TAXA DE AÇO APROXIMADA DE 30KG/M³. AF_01/2018	FUES - FUNDAÇÕES E ESTRUTURAS	m³	0,2373000	1.717,16	407,48		
Composição Auxiliar	101625 SINAPI	PREPARO DE FUNDO DE VALA COM LARGURA MAIOR OU IGUAL A 1,5 M E MENOR QUE 2,5 M, COM CAMADA DE AREIA, LANÇAMENTO MECANIZADO. AF_08/2020	MOVT - MOVIMENTO DE TERRA	m³	0,3733000	145,14	54,18		
Composição Auxiliar	88628 SINAPI	ARGAMASSA TRAÇO 1:3 (EM VOLUME DE CIMENTO E AREIA MÉDIA ÚMIDA), PREPARO MECÂNICO COM BETONEIRA 400 L. AF_08/2019	SEDI - SERVIÇOS DIVERSOS	m³	0,0583000	518,21	30,21		
Composição Auxiliar	88309 SINAPI	PEDREIRO COM ENCARGOS COMPLEMENTARES	SEDI - SERVIÇOS DIVERSOS	H	1,5879000	17,08	27,12		
Composição Auxiliar	88316 SINAPI	SERVENTE COM ENCARGOS COMPLEMENTARES	SEDI - SERVIÇOS DIVERSOS	H	1,5879000	12,60	20,00		
Insumo	00043446 SINAPI	ANEL EM CONCRETO ARMADO, PERFURADO, PARA FOSSAS SEPTICAS E SUMIDOUROS, SEM FUNDO, DIAMETRO INTERNO DE 2,00 M E ALTURA DE 0.50 M	Material	UN	4,0000000	403,88	1.615,52		
				MO sem LS =>	197,04	LS =>	0,00	MO com LS =>	197,04
				Valor do BDI =>	663,60	Valor com BDI =>	2.966,19		

5.2.20	Código	Banco	Descrição	Tipo	Und	Quant.	Valor Unit	Total
Composição	101621	SINAPI	PREPARO DE FUNDO DE VALA COM LARGURA MAIOR OU IGUAL A 1,5 M E MENOR QUE 2,5 M, COM CAMADA DE BRITA, LANÇAMENTO MANUAL. AF_08/2020	MOVT - MOVIMENTO DE TERRA	m³	1,0000000	154,54	154,54
Composição Auxiliar	91533	SINAPI	COMPACTADOR DE SOLOS DE PERCUSSÃO (SOQUETE) COM MOTOR A GASOLINA 4 TEMPOS, POTÊNCIA 4 CV - CHP DIURNO. AF_08/2015	CHOR - CUSTOS HORÁRIOS DE MÁQUINAS E EQUIPAMENTOS	CHP	0,0325000	23,08	0,75
Composição Auxiliar	91534	SINAPI	COMPACTADOR DE SOLOS DE PERCUSSÃO (SOQUETE) COM MOTOR A GASOLINA 4 TEMPOS, POTÊNCIA 4 CV - CHI DIURNO. AF_08/2015	CHOR - CUSTOS HORÁRIOS DE MÁQUINAS E EQUIPAMENTOS	CHI	0,0302000	17,17	0,51
Composição Auxiliar	88309	SINAPI	PEDREIRO COM ENCARGOS COMPLEMENTARES	SEDI - SERVIÇOS DIVERSOS	H	2,1092000	17,08	36,02
Composição Auxiliar	88316	SINAPI	SERVENTE COM ENCARGOS COMPLEMENTARES	SEDI - SERVIÇOS DIVERSOS	H	3,1637000	12,60	39,86



UNIVERSIDADE FEDERAL DO AMAPÁ
PRÓ-REITORIA DE ADMINISTRAÇÃO
ASSESSORIA ESPECIAL DE ENGENHARIA E ARQUITETURA

OBRA:				Bancos		B.D.I.		Encargos Sociais	
CONSTRUÇÃO DE UM ESPAÇO DE VIVÊNCIA DO DEPLA/DCET/DED				SINAPI - 06/2021 - Amapá Composições Próprias		SERV.: 28,82% EQUIP.: 0,00		Desonerado: embutido nos preços unitário dos insumos de mão de obra, de acordo com as bases.	
Composições Analíticas com Preço Unitário									
Insumo	00004720	SINAPI	PEDRA BRITADA N. 0, OU PEDRISCO (4,8 A 9,5 MM) POSTO PEDREIRA/FORNECEDOR, SEM FRETE	Material	m³	1,1000000	70,37	77,40	
				MO sem LS =>	62,96	LS =>	0,00	MO com LS =>	62,96
				Valor do BDI =>	44,53			Valor com BDI =>	199,07
5.3.1	Código	Banco	Descrição	Tipo	Und	Quant.	Valor Unit	Total	
Composição	86931	SINAPI	VASO SANITÁRIO SIFONADO COM CAIXA ACOPLADA LOUÇA BRANCA, INCLUSO ENGATE FLEXÍVEL EM PLÁSTICO BRANCO, 1/2 X 40CM - FORNECIMENTO E INSTALAÇÃO. AF_01/2020	INHI - INSTALAÇÕES HIDROS SANITÁRIAS	UN	1,0000000	373,65	373,65	
Composição Auxiliar	86888	SINAPI	VASO SANITÁRIO SIFONADO COM CAIXA ACOPLADA LOUÇA BRANCA - FORNECIMENTO E INSTALAÇÃO. AF 01/2020	INHI - INSTALAÇÕES HIDROS SANITÁRIAS	UN	1,0000000	357,97	357,97	
Composição Auxiliar	86885	SINAPI	ENGATE FLEXÍVEL EM PLÁSTICO BRANCO, 1/2"X 40CM - FORNECIMENTO E INSTALAÇÃO. AF 01/2020	INHI - INSTALAÇÕES HIDROS SANITÁRIAS	UN	1,0000000	15,68	15,68	
				MO sem LS =>	18,23	LS =>	0,00	MO com LS =>	18,23
				Valor do BDI =>	107,68			Valor com BDI =>	481,33
5.3.2	Código	Banco	Descrição	Tipo	Und	Quant.	Valor Unit	Total	
Composição	100849	SINAPI	ASSENTO SANITÁRIO CONVENCIONAL - FORNECIMENTO E INSTALACAO. AF 01/2020	INHI - INSTALAÇÕES HIDROS SANITÁRIAS	UN	1,0000000	30,27	30,27	
Composição Auxiliar	88267	SINAPI	ENCANADOR OU BOMBEIRO HIDRÁULICO COM ENCARGOS COMPLEMENTARES	SEDI - SERVIÇOS DIVERSOS	H	0,1536000	16,60	2,54	
Composição Auxiliar	88316	SINAPI	SERVENTE COM ENCARGOS COMPLEMENTARES	SEDI - SERVIÇOS DIVERSOS	H	0,0484000	12,60	0,60	
Insumo	00000377	SINAPI	ASSENTO SANITARIO DE PLASTICO, TIPO CONVENCIONAL	Material	UN	1,0000000	27,13	27,13	
				MO sem LS =>	2,68	LS =>	0,00	MO com LS =>	2,68
				Valor do BDI =>	8,72			Valor com BDI =>	38,99
5.3.3	Código	Banco	Descrição	Tipo	Und	Quant.	Valor Unit	Total	
Composição	CPU - 11	Próprio	TORNEIRA ANTIVANDALISMO CROMADA, DE PAREDE, BICA DE 14CM, PARA LAVATÓRIO - FORNECIMENTO E INSTALAÇÃO.	INHI - INSTALAÇÕES HIDROS SANITÁRIAS	UN	1,0000000	352,08	352,08	
Composição Auxiliar	88267	SINAPI	ENCANADOR OU BOMBEIRO HIDRÁULICO COM ENCARGOS COMPLEMENTARES	SEDI - SERVIÇOS DIVERSOS	H	0,3000000	16,60	4,98	
Composição Auxiliar	88316	SINAPI	SERVENTE COM ENCARGOS COMPLEMENTARES	SEDI - SERVIÇOS DIVERSOS	H	0,3000000	12,60	3,78	
Insumo	00003146	SINAPI	FITA VEDA ROSCA EM ROLOS DE 18 MM X 10 M (L X C)	Material	UN	0,0210000	4,38	0,09	
Insumo	HIDRO	Próprio	TORNEIRA ANTIVANDALISMO	Material	UND	1,0000000	343,23	343,23	



UNIVERSIDADE FEDERAL DO AMAPÁ
PRÓ-REITORIA DE ADMINISTRAÇÃO
ASSESSORIA ESPECIAL DE ENGENHARIA E ARQUITETURA

OBRA:	Bancos	B.D.I.	Encargos Sociais
CONSTRUÇÃO DE UM ESPAÇO DE VIVÊNCIA DO DEPLA/DCET/DED	SINAPI - 06/2021 - Amapá Composições Próprias	SERV.: 28,82% EQUIP.: 0,00	Desonerado: embutido nos preços unitário dos insumos de mão de obra, de acordo com as bases.

Composições Analíticas com Preço Unitário

MO sem LS => 7,30 LS => 0,00 MO com LS => 7,30

Valor do BDI => 101,46 Valor com BDI => 453,54

5.3.4	Código	Banco	Descrição	Tipo	Und	Quant.	Valor Unit	Total
Composição	86915	SINAPI	TORNEIRA CROMADA DE MESA, 1/2"OU 3/4," PARA LAVATÓRIO, PADRÃO MÉDIO - FORNECIMENTO E INSTALAÇÃO. AF_01/2020	INHI - INSTALAÇÕES HIDROS SANITÁRIAS	UN	1,0000000	96,68	96,68
Composição Auxiliar	88267	SINAPI	ENCANADOR OU BOMBEIRO HIDRÁULICO COM ENCARGOS COMPLEMENTARES	SEDI - SERVIÇOS DIVERSOS	H	0,0960000	16,60	1,59
Composição Auxiliar	88316	SINAPI	SERVENTE COM ENCARGOS COMPLEMENTARES	SEDI - SERVIÇOS DIVERSOS	H	0,0303000	12,60	0,38
Insumo	00003146	SINAPI	FITA VEDA ROSCA EM ROLOS DE 18 MM X 10 M (L X C)	Material	UN	0,0210000	4,38	0,09
Insumo	00036791	SINAPI	TORNEIRA CROMADA DE MESA PARA LAVATORIO, BICA ALTA (REF 1195)	Material	UN	1,0000000	94,62	94,62

MO sem LS => 1,67 LS => 0,00 MO com LS => 1,67

Valor do BDI => 27,86 Valor com BDI => 124,54

5.3.5	Código	Banco	Descrição	Tipo	Und	Quant.	Valor Unit	Total
Composição	100860	SINAPI	CHUVEIRO ELÉTRICO COMUM CORPO PLÁSTICO, TIPO DUCHA - FORNECIMENTO E INSTALAÇÃO. AF_01/2020	INHI - INSTALAÇÕES HIDROS SANITÁRIAS	UN	1,0000000	79,17	79,17
Composição Auxiliar	88267	SINAPI	ENCANADOR OU BOMBEIRO HIDRÁULICO COM ENCARGOS COMPLEMENTARES	SEDI - SERVIÇOS DIVERSOS	H	0,4467000	16,60	7,41
Composição Auxiliar	88316	SINAPI	SERVENTE COM ENCARGOS COMPLEMENTARES	SEDI - SERVIÇOS DIVERSOS	H	0,1407000	12,60	1,77
Insumo	00001368	SINAPI	CHUVEIRO COMUM EM PLASTICO BRANCO, COM CANO, 3 TEMPERATURAS. 5500 W (110/220 V)	Material	UN	1,0000000	69,90	69,90
Insumo	00003146	SINAPI	FITA VEDA ROSCA EM ROLOS DE 18 MM X 10 M (L X C)	Material	UN	0,0210000	4,38	0,09

MO sem LS => 7,81 LS => 0,00 MO com LS => 7,81

Valor do BDI => 22,81 Valor com BDI => 101,98

5.3.6	Código	Banco	Descrição	Tipo	Und	Quant.	Valor Unit	Total
Composição	CPU - 12	Próprio	BANCADA EM GRANITO POLIDO, TIPO ANDORINHA/ QUARTZ/ CASTELO/ CORUMBA OU OUTROS EQUIVALENTES DA REGIAO, E=2,5CM - FORNECIMENTO E INSTALAÇÃO	INHI - INSTALAÇÕES HIDROS SANITÁRIAS	m²	1,0000000	586,97	586,97
Composição Auxiliar	88274	SINAPI	MARMORISTA/GRANITEIRO COM ENCARGOS COMPLEMENTARES	SEDI - SERVIÇOS DIVERSOS	H	0,9800000	18,15	17,78
Composição Auxiliar	88316	SINAPI	SERVENTE COM ENCARGOS COMPLEMENTARES	SEDI - SERVIÇOS DIVERSOS	H	0,9800000	12,60	12,34



UNIVERSIDADE FEDERAL DO AMAPÁ
PRÓ-REITORIA DE ADMINISTRAÇÃO
ASSESSORIA ESPECIAL DE ENGENHARIA E ARQUITETURA

OBRA:	Bancos	B.D.I.	Encargos Sociais
CONSTRUÇÃO DE UM ESPAÇO DE VIVÊNCIA DO DEPLA/DCET/DED	SINAPI - 06/2021 - Amapá Composições Próprias	SERV.: 28,82% EQUIP.: 0,00	Desonerado: embutido nos preços unitário dos insumos de mão de obra, de acordo com as bases.

Composições Analíticas com Preço Unitário

Insumo	Código	Banco	Descrição	Material	KG	Quant.	Valor Unit	Total		
Insumo	00004823	SINAPI	MASSA PLASTICA PARA MARMORE/GRANITO	Material	KG	0,3000000	31,92	9,57		
Insumo	00007568	SINAPI	BUCHA DE NYLON SEM ABA S10, COM PARAFUSO DE 6,10 X 65 MM EM ACO ZINCADO COM ROSCA SOBERBA, CABECA CHATA E FENDA PHILLIPS	Material	UN	6,0000000	0,73	4,38		
Insumo	00037329	SINAPI	REJUNTE EPOXI, QUALQUER COR	Material	KG	0,0351000	107,59	3,77		
Insumo	00037591	SINAPI	SUPORTE MAO-FRANCESA EM ACO, ABAS IGUAIS 40 CM, CAPACIDADE MINIMA 70 KG. BRANCO	Material	UN	2,0000000	26,55	53,10		
Insumo	00011795	SINAPI	GRANITO PARA BANCADA, POLIDO, TIPO ANDORINHA/ QUARTZ/ CASTELO/ CORUMBA OU OUTROS EQUIVALENTES DA REGIAO, E= *2,5* CM	Material	m²	1,1500000	422,64	486,03		
				MO sem LS =>		24,96	LS =>	0,00	MO com LS =>	24,96
				Valor do BDI =>		169,16			Valor com BDI =>	756,13

5.3.7	Código	Banco	Descrição	Tipo	Und	Quant.	Valor Unit	Total		
Composição	86937	SINAPI	CUBA DE EMBUTIR OVAL EM LOUÇA BRANCA, 35 X 50CM OU EQUIVALENTE, INCLUSO VÁLVULA EM METAL CROMADO E SIFÃO FLEXÍVEL EM PVC - FORNECIMENTO E INSTALAÇÃO. AF_01/2020	INHI - INSTALAÇÕES HIDROS SANITÁRIAS	UN	1,0000000	148,64	148,64		
Composição Auxiliar	86901	SINAPI	CUBA DE EMBUTIR OVAL EM LOUÇA BRANCA, 35 X 50CM OU EQUIVALENTE - FORNECIMENTO E INSTALAÇÃO. AF_01/2020	INHI - INSTALAÇÕES HIDROS SANITÁRIAS	UN	1,0000000	107,68	107,68		
Composição Auxiliar	86877	SINAPI	VÁLVULA EM METAL CROMADO 1.1/2"X 1.1/2"PARA TANQUE OU LAVATÓRIO, COM OU SEM LADRÃO - FORNECIMENTO E INSTALAÇÃO. AF_01/2020	INHI - INSTALAÇÕES HIDROS SANITÁRIAS	UN	1,0000000	28,63	28,63		
Composição Auxiliar	86883	SINAPI	SIFÃO DO TIPO FLEXÍVEL EM PVC 1 X 1.1/2 - FORNECIMENTO E INSTALAÇÃO. AF_01/2020	INHI - INSTALAÇÕES HIDROS SANITÁRIAS	UN	1,0000000	12,33	12,33		
				MO sem LS =>		20,24	LS =>	0,00	MO com LS =>	20,24
				Valor do BDI =>		42,83			Valor com BDI =>	191,47

5.3.8	Código	Banco	Descrição	Tipo	Und	Quant.	Valor Unit	Total
Composição	95547	SINAPI	SABONETEIRA PLASTICA TIPO DISPENSER PARA SABONETE LIQUIDO COM RESERVATORIO 800 A 1500 ML, INCLUSO FIXAÇÃO. AF_01/2020	INHI - INSTALAÇÕES HIDROS SANITÁRIAS	UN	1,0000000	55,99	55,99
Composição Auxiliar	88267	SINAPI	ENCANADOR OU BOMBEIRO HIDRÁULICO COM ENCARGOS COMPLEMENTARES	SEDI - SERVIÇOS DIVERSOS	H	0,3162000	16,60	5,24
Composição Auxiliar	88316	SINAPI	SERVENTE COM ENCARGOS COMPLEMENTARES	SEDI - SERVIÇOS DIVERSOS	H	0,0996000	12,60	1,25
Insumo	00011758	SINAPI	SABONETEIRA PLASTICA TIPO DISPENSER PARA SABONETE LIQUIDO COM RESERVATORIO 800 A 1500 ML	Material	UN	1,0000000	49,50	49,50



UNIVERSIDADE FEDERAL DO AMAPÁ
PRÓ-REITORIA DE ADMINISTRAÇÃO
ASSESSORIA ESPECIAL DE ENGENHARIA E ARQUITETURA

OBRA:	Bancos	B.D.I.	Encargos Sociais
CONSTRUÇÃO DE UM ESPAÇO DE VIVÊNCIA DO DEPLA/DCET/DED	SINAPI - 06/2021 - Amapá Composições Próprias	SERV.: 28,82% EQUIP.: 0,00	Desonerado: embutido nos preços unitário dos insumos de mão de obra, de acordo com as bases.

Composições Analíticas com Preço Unitário

MO sem LS => 5,53 LS => 0,00 MO com LS => 5,53

Valor do BDI => 16,13 Valor com BDI => 72,12

5.3.9	Código	Banco	Descrição	Tipo	Und	Quant.	Valor Unit	Total
Composição	95544	SINAPI	PAPELEIRA DE PAREDE EM METAL CROMADO SEM TAMPA, INCLUSO FIXAÇÃO. AF 01/2020	INHI - INSTALAÇÕES HIDROS SANITÁRIAS	UN	1,0000000	59,54	59,54
Composição Auxiliar	88267	SINAPI	ENCANADOR OU BOMBEIRO HIDRÁULICO COM ENCARGOS COMPLEMENTARES	SEDI - SERVIÇOS DIVERSOS	H	0,3162000	16,60	5,24
Composição Auxiliar	88316	SINAPI	SERVEnte COM ENCARGOS COMPLEMENTARES	SEDI - SERVIÇOS DIVERSOS	H	0,0996000	12,60	1,25
Insumo	00011703	SINAPI	PAPELEIRA DE PAREDE EM METAL CROMADO SEM TAMPA	Material	UN	1,0000000	53,05	53,05

MO sem LS => 5,53 LS => 0,00 MO com LS => 5,53

Valor do BDI => 17,15 Valor com BDI => 76,69

5.3.10	Código	Banco	Descrição	Tipo	Und	Quant.	Valor Unit	Total
Composição	CPU-13	Próprio	TOALHEIRO PLASTICO TIPO DISPENSER PARA PAPEL TOALHA INTERFOLHADO	INHI - INSTALAÇÕES HIDROS SANITÁRIAS	UN	1,0000000	57,47	57,47
Composição Auxiliar	95541	SINAPI	FIXAÇÃO UTILIZANDO PARAFUSO E BUCHA DE NYLON, SOMENTE MÃO DE OBRA. AF 10/2016	INHI - INSTALAÇÕES HIDROS SANITÁRIAS	UN	2,0000000	2,97	5,94
Insumo	00037401	SINAPI	TOALHEIRO PLASTICO TIPO DISPENSER PARA PAPEL TOALHA INTERFOLHADO	Material	UN	1,0000000	51,53	51,53

MO sem LS => 5,10 LS => 0,00 MO com LS => 5,10

Valor do BDI => 16,56 Valor com BDI => 74,03

5.3.11	Código	Banco	Descrição	Tipo	Und	Quant.	Valor Unit	Total
Composição	95542	SINAPI	PORTA TOALHA ROSTO EM METAL CROMADO, TIPO ARGOLA, INCLUSO FIXAÇÃO. AF 01/2020	INHI - INSTALAÇÕES HIDROS SANITÁRIAS	UN	1,0000000	47,02	47,02
Composição Auxiliar	88267	SINAPI	ENCANADOR OU BOMBEIRO HIDRÁULICO COM ENCARGOS COMPLEMENTARES	SEDI - SERVIÇOS DIVERSOS	H	0,3162000	16,60	5,24
Composição Auxiliar	88316	SINAPI	SERVEnte COM ENCARGOS COMPLEMENTARES	SEDI - SERVIÇOS DIVERSOS	H	0,0996000	12,60	1,25
Insumo	00021101	SINAPI	PORTA TOALHA ROSTO EM METAL CROMADO, TIPO ARGOLA	Material	UN	1,0000000	40,53	40,53

MO sem LS => 5,53 LS => 0,00 MO com LS => 5,53

Valor do BDI => 13,55 Valor com BDI => 60,57

5.3.12	Código	Banco	Descrição	Tipo	Und	Quant.	Valor Unit	Total
Composição	100875	SINAPI	BANCO ARTICULADO, EM ACO INOX, PARA PCD, FIXADO NA PAREDE - FORNECIMENTO E INSTALAÇÃO. AF 01/2020	INHI - INSTALAÇÕES HIDROS SANITÁRIAS	UN	1,0000000	845,51	845,51



UNIVERSIDADE FEDERAL DO AMAPÁ
PRÓ-REITORIA DE ADMINISTRAÇÃO
ASSESSORIA ESPECIAL DE ENGENHARIA E ARQUITETURA

OBRA:	Bancos	B.D.I.	Encargos Sociais
CONSTRUÇÃO DE UM ESPAÇO DE VIVÊNCIA DO DEPLA/DCET/DED	SINAPI - 06/2021 - Amapá Composições Próprias	SERV.: 28,82% EQUIP.: 0,00	Desonerado: embutido nos preços unitário dos insumos de mão de obra, de acordo com as bases.

Composições Analíticas com Preço Unitário

Composição Auxiliar	88267	SINAPI	ENCANADOR OU BOMBEIRO HIDRÁULICO COM ENCARGOS COMPLEMENTARES	SEDI - SERVIÇOS DIVERSOS	H	1,2647000	16,60	20,99		
Composição Auxiliar	88316	SINAPI	SERVENTE COM ENCARGOS COMPLEMENTARES	SEDI - SERVIÇOS DIVERSOS	H	0,3985000	12,60	5,02		
Insumo	00036215	SINAPI	BANCO ARTICULADO PARA BANHO, EM ACO INOX POLIDO, 70* CM X 45* CM	Material	UN	1,0000000	739,42	739,42		
Insumo	00004351	SINAPI	PARAFUSO NIQUELADO 3 1/2" COM ACABAMENTO CROMADO PARA FIXAR PEÇA SANITARIA, INCLUI PORCA CEGA, ARRUELA E BUCHA DE NYLON TAMANHO S-8	Material	UN	8,0000000	10,01	80,08		
				MO sem LS =>		22,15	LS =>	0,00	MO com LS =>	22,15
				Valor do BDI =>		243,67			Valor com BDI =>	1.089,18

5.3.13	Código	Banco	Descrição	Tipo	Und	Quant.	Valor Unit	Total		
Composição	100868	SINAPI	BARRA DE APOIO RETA, EM ACO INOX POLIDO, COMPRIMENTO 80 CM, FIXADA NA PAREDE - FORNECIMENTO E INSTALAÇÃO. AF_01/2020	INHI - INSTALAÇÕES HIDROS SANITÁRIAS	UN	1,0000000	250,31	250,31		
Composição Auxiliar	88267	SINAPI	ENCANADOR OU BOMBEIRO HIDRÁULICO COM ENCARGOS COMPLEMENTARES	SEDI - SERVIÇOS DIVERSOS	H	0,9485000	16,60	15,74		
Composição Auxiliar	88316	SINAPI	SERVENTE COM ENCARGOS COMPLEMENTARES	SEDI - SERVIÇOS DIVERSOS	H	0,2988000	12,60	3,76		
Insumo	00036081	SINAPI	BARRA DE APOIO RETA, EM ACO INOX POLIDO, COMPRIMENTO 80CM, DIAMETRO MINIMO 3 CM	Material	UN	1,0000000	170,75	170,75		
Insumo	00004351	SINAPI	PARAFUSO NIQUELADO 3 1/2" COM ACABAMENTO CROMADO PARA FIXAR PEÇA SANITARIA, INCLUI PORCA CEGA, ARRUELA E BUCHA DE NYLON TAMANHO S-8	Material	UN	6,0000000	10,01	60,06		
				MO sem LS =>		16,61	LS =>	0,00	MO com LS =>	16,61
				Valor do BDI =>		72,13			Valor com BDI =>	322,44

5.3.14	Código	Banco	Descrição	Tipo	Und	Quant.	Valor Unit	Total
Composição	100871	SINAPI	BARRA DE APOIO RETA, EM ALUMINIO, COMPRIMENTO 70 CM, FIXADA NA PAREDE - FORNECIMENTO E INSTALAÇÃO. AF_01/2020	INHI - INSTALAÇÕES HIDROS SANITÁRIAS	UN	1,0000000	191,76	191,76
Composição Auxiliar	88267	SINAPI	ENCANADOR OU BOMBEIRO HIDRÁULICO COM ENCARGOS COMPLEMENTARES	SEDI - SERVIÇOS DIVERSOS	H	0,9485000	16,60	15,74
Composição Auxiliar	88316	SINAPI	SERVENTE COM ENCARGOS COMPLEMENTARES	SEDI - SERVIÇOS DIVERSOS	H	0,2988000	12,60	3,76
Insumo	00036220	SINAPI	BARRA DE APOIO RETA, EM ALUMINIO, COMPRIMENTO 70CM, DIAMETRO MINIMO 3 CM	Material	UN	1,0000000	112,20	112,20
Insumo	00004351	SINAPI	PARAFUSO NIQUELADO 3 1/2" COM ACABAMENTO CROMADO PARA FIXAR PEÇA SANITARIA, INCLUI PORCA CEGA, ARRUELA E BUCHA DE NYLON TAMANHO S-8	Material	UN	6,0000000	10,01	60,06



UNIVERSIDADE FEDERAL DO AMAPÁ
PRÓ-REITORIA DE ADMINISTRAÇÃO
ASSESSORIA ESPECIAL DE ENGENHARIA E ARQUITETURA

OBRA:	Bancos	B.D.I.	Encargos Sociais
CONSTRUÇÃO DE UM ESPAÇO DE VIVÊNCIA DO DEPLA/DCET/DED	SINAPI - 06/2021 - Amapá Composições Próprias	SERV.: 28,82% EQUIP.: 0,00	Desonerado: embutido nos preços unitário dos insumos de mão de obra, de acordo com as bases.
Composições Analíticas com Preço Unitário			

MO sem LS => 16,61 LS => 0,00 MO com LS => 16,61

Valor do BDI => 55,26 Valor com BDI => 247,02

5.3.15	Código	Banco	Descrição	Tipo	Und	Quant.	Valor Unit	Total
Composição	100866	SINAPI	BARRA DE APOIO RETA, EM ACO INOX POLIDO, COMPRIMENTO 60CM, FIXADA NA PAREDE - FORNECIMENTO E INSTALAÇÃO. AF_01/2020	INHI - INSTALAÇÕES HIDROSANITÁRIAS	UN	1,0000000	223,75	223,75
Composição Auxiliar	88267	SINAPI	ENCANADOR OU BOMBEIRO HIDRÁULICO COM ENCARGOS COMPLEMENTARES	SEDI - SERVIÇOS DIVERSOS	H	0,9485000	16,60	15,74
Composição Auxiliar	88316	SINAPI	SERVENTE COM ENCARGOS COMPLEMENTARES	SEDI - SERVIÇOS DIVERSOS	H	0,2988000	12,60	3,76
Insumo	00036204	SINAPI	BARRA DE APOIO RETA, EM ACO INOX POLIDO, COMPRIMENTO 60CM, DIAMETRO MINIMO 3 CM	Material	UN	1,0000000	144,19	144,19
Insumo	00004351	SINAPI	PARAFUSO NIQUELADO 3 1/2" COM ACABAMENTO CROMADO PARA FIXAR PEÇA SANITARIA, INCLUI PORCA CEGA, ARRUELA E BUCHA DE NYLON TAMANHO S-8	Material	UN	6,0000000	10,01	60,06

MO sem LS => 16,61 LS => 0,00 MO com LS => 16,61

Valor do BDI => 64,48 Valor com BDI => 288,23

5.3.16	Código	Banco	Descrição	Tipo	Und	Quant.	Valor Unit	Total
Composição	CPU - 13	Próprio	BANCO DE CONCRETO, SEM ENCOSTO, COMP.= 219 CM, LARGURA= 40 CM. PINTURA COM TINTA ACRÍLICA DE PISO.	ASTU - ASSENTAMENTO DE TUBOS E PECAS	UND	1,0000000	476,41	476,41
Composição Auxiliar	102475	SINAPI	CONCRETO FCK = 20MPA, TRAÇO 1:2,6:2,9 (EM MASSA SECA DE CIMENTO/ AREIA MÉDIA/ SEIXO ROLADO) - PREPARO MECÂNICO COM BETONEIRA 400 L. AF_05/2021	FUES - FUNDAÇÕES E ESTRUTURAS	m³	0,1500000	428,29	64,24
Composição Auxiliar	92265	SINAPI	FABRICAÇÃO DE FÔRMA PARA VIGAS, EM CHAPA DE MADEIRA COMPENSADA RESINADA. E = 17 MM. AF_09/2020	FUES - FUNDAÇÕES E ESTRUTURAS	m²	1,9700000	94,06	185,29
Composição Auxiliar	92916	SINAPI	ARMAÇÃO DE ESTRUTURAS DE CONCRETO ARMADO, EXCETO VIGAS, PILARES, LAJES E FUNDAÇÕES, UTILIZANDO AÇO CA-50 DE 6,3 MM - MONTAGEM. AF_12/2015	FUES - FUNDAÇÕES E ESTRUTURAS	KG	13,8000000	14,18	195,68
Composição Auxiliar	102492	SINAPI	PINTURA DE PISO COM TINTA ACRÍLICA, APLICAÇÃO MANUAL, 3 DEMÃOS, INCLUSO FUNDO PREPARADOR. AF_05/2021	PINT - PINTURAS	m²	1,9700000	15,84	31,20

MO sem LS => 96,96 LS => 0,00 MO com LS => 96,96

Valor do BDI => 137,30 Valor com BDI => 613,71

6.1	Código	Banco	Descrição	Tipo	Und	Quant.	Valor Unit	Total
Composição	97882	SINAPI	CAIXA ENTERRADA ELÉTRICA RETANGULAR, EM CONCRETO PRÉ-MOLDADO, FUNDO COM BRITA, DIMENSÕES INTERNAS: 0,4X0,4X0,4 M. AF_12/2020	INEL - INSTALAÇÃO ELÉTRICA/ELETRIFICAÇÃO E ILUMINAÇÃO EXTERNA	UN	1,0000000	154,91	154,91



UNIVERSIDADE FEDERAL DO AMAPÁ
PRÓ-REITORIA DE ADMINISTRAÇÃO
ASSESSORIA ESPECIAL DE ENGENHARIA E ARQUITETURA

OBRA:	Bancos	B.D.I.	Encargos Sociais
CONSTRUÇÃO DE UM ESPAÇO DE VIVÊNCIA DO DEPLA/DCET/DED	SINAPI - 06/2021 - Amapá Composições Próprias	SERV.: 28,82% EQUIP.: 0,00	Desonerado: embutido nos preços unitário dos insumos de mão de obra, de acordo com as bases.

Composições Analíticas com Preço Unitário

Composição Auxiliar	97734 SINAPI	PEÇA RETANGULAR PRÉ-MOLDADA, VOLUME DE CONCRETO DE 10 A 30 LITROS, TAXA DE AÇO APROXIMADA DE 30KG/M³. AF_01/2018	FUES - FUNDAÇÕES E ESTRUTURAS	m³	0,0148000	2.143,97	31,73		
Composição Auxiliar	101619 SINAPI	PREPARO DE FUNDO DE VALA COM LARGURA MENOR QUE 1,5 M, COM CAMADA DE BRITA, LANÇAMENTO MANUAL. AF_08/2020	MOVT - MOVIMENTO DE TERRA	m³	0,0490000	169,91	8,32		
Composição Auxiliar	88316 SINAPI	SERVENTE COM ENCARGOS COMPLEMENTARES	SEDI - SERVIÇOS DIVERSOS	H	0,0745000	12,60	0,93		
Composição Auxiliar	88309 SINAPI	PEDREIRO COM ENCARGOS COMPLEMENTARES	SEDI - SERVIÇOS DIVERSOS	H	0,0745000	17,08	1,27		
Insumo	00043430 SINAPI	CAIXA DE CONCRETO ARMADO PRE-MOLDADO, SEM FUNDO, QUADRADA, DIMENSOES DE 0.40 X 0.40 X 0.40 M	Material	UN	1,0000000	112,66	112,66		
				MO sem LS =>	21,07	LS =>	0,00	MO com LS =>	21,07
				Valor do BDI =>	44,64	Valor com BDI =>	199,55		

6.2	Código	Banco	Descrição	Tipo	Und	Quant.	Valor Unit	Total
Composição	97884	SINAPI	CAIXA ENTERRADA ELÉTRICA RETANGULAR, EM CONCRETO PRÉ-MOLDADO, FUNDO COM BRITA, DIMENSÕES INTERNAS: 0,8X0,8X0,5 M. AF_12/2020	INEL - INSTALAÇÃO ELÉTRICA/ELETRIFICAÇÃO E ILUMINAÇÃO EXTERNA	UN	1,0000000	586,35	586,35
Composição Auxiliar	5679	SINAPI	RETROESCAVADEIRA SOBRE RODAS COM CARREGADEIRA, TRAÇÃO 4X4, POTÊNCIA LÍQ. 88 HP, CAÇAMBA CARREG. CAP. MÍN. 1 M3, CAÇAMBA RETRO CAP. 0,26 M3, PESO OPERACIONAL MÍN. 6.674 KG, PROFUNDIDADE ESCAVAÇÃO MÁX. 4,37 M - CHI DIURNO. AF_06/2014	CHOR - CUSTOS HORÁRIOS DE MÁQUINAS E EQUIPAMENTOS	CHI	0,1585000	38,05	6,03
Composição Auxiliar	5678	SINAPI	RETROESCAVADEIRA SOBRE RODAS COM CARREGADEIRA, TRAÇÃO 4X4, POTÊNCIA LÍQ. 88 HP, CAÇAMBA CARREG. CAP. MÍN. 1 M3, CAÇAMBA RETRO CAP. 0,26 M3, PESO OPERACIONAL MÍN. 6.674 KG, PROFUNDIDADE ESCAVAÇÃO MÁX. 4,37 M - CHP DIURNO. AF_06/2014	CHOR - CUSTOS HORÁRIOS DE MÁQUINAS E EQUIPAMENTOS	CHP	0,0471000	100,27	4,72
Composição Auxiliar	97735	SINAPI	PEÇA RETANGULAR PRÉ-MOLDADA, VOLUME DE CONCRETO DE 30 A 100 LITROS, TAXA DE AÇO APROXIMADA DE 30KG/M³. AF_01/2018	FUES - FUNDAÇÕES E ESTRUTURAS	m³	0,0567000	1.833,78	103,97
Composição Auxiliar	101624	SINAPI	PREPARO DE FUNDO DE VALA COM LARGURA MAIOR OU IGUAL A 1,5 M E MENOR QUE 2,5 M, COM CAMADA DE BRITA, LANÇAMENTO MECANIZADO. AF_08/2020	MOVT - MOVIMENTO DE TERRA	m³	0,1210000	122,29	14,79
Composição Auxiliar	88316	SINAPI	SERVENTE COM ENCARGOS COMPLEMENTARES	SEDI - SERVIÇOS DIVERSOS	H	0,1135000	12,60	1,43
Composição Auxiliar	88309	SINAPI	PEDREIRO COM ENCARGOS COMPLEMENTARES	SEDI - SERVIÇOS DIVERSOS	H	0,1135000	17,08	1,93
Insumo	00043432	SINAPI	CAIXA DE CONCRETO ARMADO PRE-MOLDADO, SEM FUNDO, QUADRADA, DIMENSOES DE 0.80 X 0.80 X 0.50 M	Material	UN	1,0000000	453,48	453,48



UNIVERSIDADE FEDERAL DO AMAPÁ
PRÓ-REITORIA DE ADMINISTRAÇÃO
ASSESSORIA ESPECIAL DE ENGENHARIA E ARQUITETURA

OBRA:	Bancos	B.D.I.	Encargos Sociais
CONSTRUÇÃO DE UM ESPAÇO DE VIVÊNCIA DO DEPLA/DCET/DED	SINAPI - 06/2021 - Amapá Composições Próprias	SERV.: 28,82% EQUIP.: 0,00	Desonerado: embutido nos preços unitários dos insumos de mão de obra, de acordo com as bases.

Composições Analíticas com Preço Unitário

MO sem LS => 54,66 LS => 0,00 MO com LS => 54,66

Valor do BDI => 168,98 Valor com BDI => 755,33

6.3	Código	Banco	Descrição	Tipo	Und	Quant.	Valor Unit	Total
Composição	91849	SINAPI	ELETRODUTO FLEXÍVEL LISO, PEAD, DN 32 MM (1"), PARA CIRCUITOS TERMINAIS, INSTALADO EM LAJE - FORNECIMENTO E INSTALAÇÃO. AF 12/2015	INEL - INSTALAÇÃO ELÉTRICA/ELETRIFICAÇÃO E ILUMINAÇÃO EXTERNA	M	1,0000000	6,77	6,77
Composição Auxiliar	88264	SINAPI	ELETRICISTA COM ENCARGOS COMPLEMENTARES	SEDI - SERVIÇOS DIVERSOS	H	0,1070000	19,59	2,09
Composição Auxiliar	88247	SINAPI	AUXILIAR DE ELETRICISTA COM ENCARGOS COMPLEMENTARES	SEDI - SERVIÇOS DIVERSOS	H	0,1070000	14,56	1,55
Insumo	00043132	SINAPI	ARAME RECOZIDO 16 BWG, D = 1,65 MM (0,016 KG/M) OU 18 BWG, D = 1,25 MM (0,01 KG/M)	Material	KG	0,0020000	15,40	0,03
Insumo	00040401	SINAPI	ELETRODUTO FLEXÍVEL PLANO EM PEAD, COR PRETA E LARANJA, DIAMETRO 32 MM	Material	M	1,1000000	2,82	3,10

MO sem LS => 3,07 LS => 0,00 MO com LS => 3,07

Valor do BDI => 1,95 Valor com BDI => 8,72

6.4	Código	Banco	Descrição	Tipo	Und	Quant.	Valor Unit	Total
Composição	91850	SINAPI	ELETRODUTO FLEXÍVEL CORRUGADO, PEAD, DN 40 MM (1 1/4"), PARA CIRCUITOS TERMINAIS, INSTALADO EM LAJE - FORNECIMENTO E INSTALAÇÃO. AF 12/2015	INEL - INSTALAÇÃO ELÉTRICA/ELETRIFICAÇÃO E ILUMINAÇÃO EXTERNA	M	1,0000000	9,18	9,18
Composição Auxiliar	88264	SINAPI	ELETRICISTA COM ENCARGOS COMPLEMENTARES	SEDI - SERVIÇOS DIVERSOS	H	0,1310000	19,59	2,56
Composição Auxiliar	88247	SINAPI	AUXILIAR DE ELETRICISTA COM ENCARGOS COMPLEMENTARES	SEDI - SERVIÇOS DIVERSOS	H	0,1310000	14,56	1,90
Insumo	00043132	SINAPI	ARAME RECOZIDO 16 BWG, D = 1,65 MM (0,016 KG/M) OU 18 BWG, D = 1,25 MM (0,01 KG/M)	Material	KG	0,0023000	15,40	0,03
Insumo	00039247	SINAPI	ELETRODUTODUTO PEAD FLEXÍVEL PAREDE SIMPLES, CORRUGAÇÃO HELICOIDAL, COR PRETA, SEM ROSCA, DE 1 1/4", PARA CABEAMENTO SUBTERRÂNEO (NBR 15715)	Material	M	1,1000000	4,27	4,69

MO sem LS => 3,76 LS => 0,00 MO com LS => 3,76

Valor do BDI => 2,64 Valor com BDI => 11,82

6.5	Código	Banco	Descrição	Tipo	Und	Quant.	Valor Unit	Total
Composição	97670	SINAPI	ELETRODUTO FLEXÍVEL CORRUGADO, PEAD, DN 100 (4") - FORNECIMENTO E INSTALAÇÃO. AF 04/2016	INEL - INSTALAÇÃO ELÉTRICA/ELETRIFICAÇÃO E ILUMINAÇÃO EXTERNA	M	1,0000000	22,93	22,93
Composição Auxiliar	88264	SINAPI	ELETRICISTA COM ENCARGOS COMPLEMENTARES	SEDI - SERVIÇOS DIVERSOS	H	0,2300000	19,59	4,50
Composição Auxiliar	88247	SINAPI	AUXILIAR DE ELETRICISTA COM ENCARGOS COMPLEMENTARES	SEDI - SERVIÇOS DIVERSOS	H	0,2300000	14,56	3,34



UNIVERSIDADE FEDERAL DO AMAPÁ
PRÓ-REITORIA DE ADMINISTRAÇÃO
ASSESSORIA ESPECIAL DE ENGENHARIA E ARQUITETURA

OBRA:	Bancos	B.D.I.	Encargos Sociais
CONSTRUÇÃO DE UM ESPAÇO DE VIVÊNCIA DO DEPLA/DCET/DED	SINAPI - 06/2021 - Amapá Composições Próprias	SERV.: 28,82% EQUIP.: 0,00	Desonerado: embutido nos preços unitário dos insumos de mão de obra, de acordo com as bases.

Composições Analíticas com Preço Unitário

Insumo	00039248	SINAPI	ELETRODUTODUTO PEAD FLEXIVEL PAREDE SIMPLES, CORRUGACAO HELICOIDAL, COR PRETA, SEM ROSCA, DE 4", PARA CABEAMENTO SUBTERRANEO (NBR 15715)	Material	M	1,1000000	13,72	15,09		
				MO sem LS =>		6,61	LS =>	0,00	MO com LS =>	6,61
				Valor do BDI =>		6,60			Valor com BDI =>	29,53

6.6	Código	Banco	Descrição	Tipo	Und	Quant.	Valor Unit	Total		
Composição	101883	SINAPI	QUADRO DE DISTRIBUIÇÃO DE ENERGIA EM CHAPA DE AÇO GALVANIZADO, DE EMBUTIR, COM BARRAMENTO TRIFÁSICO, PARA 18 DISJUNTORES DIN 100A - FORNECIMENTO E INSTALAÇÃO. AF_10/2020	INEL - INSTALAÇÃO ELÉTRICA/ELETRIFICAÇÃO E ILUMINAÇÃO EXTERNA	UN	1,0000000	554,78	554,78		
Composição Auxiliar	87367	SINAPI	ARGAMASSA TRAÇO 1:1:6 (EM VOLUME DE CIMENTO, CAL E AREIA MÉDIA ÚMIDA) PARA EMBOÇO/MASSA ÚNICA/ASSENTAMENTO DE ALVENARIA DE VEDAÇÃO, PREPARO MANUAL. AF_08/2019	SEDI - SERVIÇOS DIVERSOS	m³	0,0134000	544,69	7,29		
Composição Auxiliar	88264	SINAPI	ELETRICISTA COM ENCARGOS COMPLEMENTARES	SEDI - SERVIÇOS DIVERSOS	H	0,5335000	19,59	10,45		
Composição Auxiliar	88247	SINAPI	AUXILIAR DE ELETRICISTA COM ENCARGOS COMPLEMENTARES	SEDI - SERVIÇOS DIVERSOS	H	0,5335000	14,56	7,76		
Insumo	00013395	SINAPI	QUADRO DE DISTRIBUICAO COM BARRAMENTO TRIFASICO, DE EMBUTIR, EM CHAPA DE ACO GALVANIZADO, PARA 18 DISJUNTORES DIN, 100 A, INCLUINDO BARRAMENTO	Material	UN	1,0000000	529,28	529,28		
				MO sem LS =>		16,84	LS =>	0,00	MO com LS =>	16,84
				Valor do BDI =>		159,88			Valor com BDI =>	714,66

6.7	Código	Banco	Descrição	Tipo	Und	Quant.	Valor Unit	Total		
Composição	96973	SINAPI	CORDOALHA DE COBRE NU 35 MM², NÃO ENTERRADA, COM ISOLADOR - FORNECIMENTO E INSTALAÇÃO. AF 12/2017	INEL - INSTALAÇÃO ELÉTRICA/ELETRIFICAÇÃO E	M	1,0000000	51,07	51,07		
Composição Auxiliar	98463	SINAPI	SUPORTE ISOLADOR PARA CORDOALHA DE COBRE - FORNECIMENTO E INSTALAÇÃO. AF 12/2017	INEL - INSTALAÇÃO ELÉTRICA/ELETRIFICAÇÃO E	UN	0,5000000	22,15	11,07		
Composição Auxiliar	88264	SINAPI	ELETRICISTA COM ENCARGOS COMPLEMENTARES	SEDI - SERVIÇOS DIVERSOS	H	0,2533000	19,59	4,96		
Composição Auxiliar	88247	SINAPI	AUXILIAR DE ELETRICISTA COM ENCARGOS COMPLEMENTARES	SEDI - SERVIÇOS DIVERSOS	H	0,2533000	14,56	3,68		
Insumo	00000863	SINAPI	CABO DE COBRE NU 35 MM2 MEIO-DURO	Material	M	1,0500000	29,87	31,36		
				MO sem LS =>		11,82	LS =>	0,00	MO com LS =>	11,82
				Valor do BDI =>		14,71			Valor com BDI =>	65,78

6.8	Código	Banco	Descrição	Tipo	Und	Quant.	Valor Unit	Total
-----	--------	-------	-----------	------	-----	--------	------------	-------



UNIVERSIDADE FEDERAL DO AMAPÁ
PRÓ-REITORIA DE ADMINISTRAÇÃO
ASSESSORIA ESPECIAL DE ENGENHARIA E ARQUITETURA

OBRA:	Bancos	B.D.I.	Encargos Sociais
CONSTRUÇÃO DE UM ESPAÇO DE VIVÊNCIA DO DEPLA/DCET/DED	SINAPI - 06/2021 - Amapá Composições Próprias	SERV.: 28,82% EQUIP.: 0,00	Desonerado: embutido nos preços unitários dos insumos de mão de obra, de acordo com as bases.

Composições Analíticas com Preço Unitário

Composição	96986	SINAPI	HASTE DE ATERRAMENTO 3/4 PARA SPDA - FORNECIMENTO E INSTALAÇÃO. AF 12/2017	INEL - INSTALAÇÃO ELÉTRICA/ELETRIFICAÇÃO E SEDI - SERVIÇOS DIVERSOS	UN	1,0000000	74,81	74,81		
Composição Auxiliar	88264	SINAPI	ELETRICISTA COM ENCARGOS COMPLEMENTARES	SEDI - SERVIÇOS DIVERSOS	H	0,3955000	19,59	7,74		
Composição Auxiliar	88247	SINAPI	AUXILIAR DE ELETRICISTA COM ENCARGOS COMPLEMENTARES	SEDI - SERVIÇOS DIVERSOS	H	0,3955000	14,56	5,75		
Insumo	00003378	SINAPI	ITEM PROCESSO DE DESATIVACAO! HASTE DE ATERRAMENTO EM ACO COM 3,00 M DE COMPRIMENTO E DN = 3/4", REVESTIDA COM BAIXA CAMADA DE COBRE. SEM CONECTOR	Material	UN	1,0000000	61,32	61,32		
					MO sem LS =>	11,37	LS =>	0,00	MO com LS =>	11,37
					Valor do BDI =>	21,56		Valor com BDI =>	96,37	

6.9	Código	Banco	Descrição	Tipo	Und	Quant.	Valor Unit	Total		
Composição	CPU - 02	Próprio	CONEXAO ATRAVES DE SOLDA EXOTERMICA, INCLUSO MOLDE, PALITO IGNITOR E ALICATE - FORN. E INST. (ADAP. AGSUL)	INEL - INSTALAÇÃO ELÉTRICA/ELETRIFICAÇÃO E ILUMINAÇÃO EXTERNA	UN	1,0000000	36,42	36,42		
Composição Auxiliar	88264	SINAPI	ELETRICISTA COM ENCARGOS COMPLEMENTARES	SEDI - SERVIÇOS DIVERSOS	H	0,5000000	19,59	9,79		
Composição Auxiliar	88247	SINAPI	AUXILIAR DE ELETRICISTA COM ENCARGOS COMPLEMENTARES	SEDI - SERVIÇOS DIVERSOS	H	0,5000000	14,56	7,28		
Insumo	6428	AGESUL	PALITO IGNITOR PARA SOLDA EXOTERMICA	Material	UN	1,0000000	0,59	0,59		
Insumo	6429	AGESUL	ALICATE GRANE 5 PARA SOLDA EXOTERMICA	Material	UN	0,0100000	120,70	1,20		
Insumo	6430	AGESUL	MOLDE CLASSE 5 PARA SOLDA EXOTERMICA	Material	UN	0,0125000	252,95	3,16		
Insumo	7283	AGESUL	CARTUCHO No. 115 F-20	Material	UN	1,0000000	14,40	14,40		
					MO sem LS =>	14,38	LS =>	0,00	MO com LS =>	14,38
					Valor do BDI =>	10,49		Valor com BDI =>	46,91	

6.10	Código	Banco	Descrição	Tipo	Und	Quant.	Valor Unit	Total
Composição	101549	SINAPI	GRAMPO PARALELO METÁLICO, PARA REDES AÉREAS DE DISTRIBUIÇÃO DE ENERGIA ELÉTRICA DE BAIXA TENSÃO - FORNECIMENTO E INSTALAÇÃO. AF 07/2020	INEL - INSTALAÇÃO ELÉTRICA/ELETRIFICAÇÃO E ILUMINAÇÃO EXTERNA	UN	1,0000000	12,31	12,31
Composição Auxiliar	88247	SINAPI	AUXILIAR DE ELETRICISTA COM ENCARGOS COMPLEMENTARES	SEDI - SERVIÇOS DIVERSOS	H	0,0222644	14,56	0,32
Composição Auxiliar	88264	SINAPI	ELETRICISTA COM ENCARGOS COMPLEMENTARES	SEDI - SERVIÇOS DIVERSOS	H	0,2004000	19,59	3,92
Insumo	00001564	SINAPI	GRAMPO PARALELO METALICO PARA CABO DE 6 A 50 MM2, COM 2 PARAFUSOS	Material	UN	1,0000000	8,07	8,07



UNIVERSIDADE FEDERAL DO AMAPÁ
PRÓ-REITORIA DE ADMINISTRAÇÃO
ASSESSORIA ESPECIAL DE ENGENHARIA E ARQUITETURA

OBRA:	Bancos	B.D.I.	Encargos Sociais
CONSTRUÇÃO DE UM ESPAÇO DE VIVÊNCIA DO DEPLA/DCET/DED	SINAPI - 06/2021 - Amapá Composições Próprias	SERV.: 28,82% EQUIP.: 0,00	Desonerado: embutido nos preços unitário dos insumos de mão de obra, de acordo com as bases.

Composições Analíticas com Preço Unitário

MO sem LS => 3,64 LS => 0,00 MO com LS => 3,64

Valor do BDI => 3,54 Valor com BDI => 15,85

6.11	Código	Banco	Descrição	Tipo	Und	Quant.	Valor Unit	Total
Composição	99999	Próprio	Fornecimento e instalação de haste de aterramento galvanizada a fogo 3/8"x3,45m (RE-BAR) TEL-760, exclusive clips - ADAP. ORSE (7903)	INEL - INSTALAÇÃO ELÉTRICA/ELETRIFICAÇÃO E ILUMINAÇÃO EXTERNA	un	1,0000000	61,09	61,09
Composição Auxiliar	88264	SINAPI	ELETRICISTA COM ENCARGOS COMPLEMENTARES	SEDI - SERVIÇOS DIVERSOS	H	0,7000000	19,59	13,71
Composição Auxiliar	88316	SINAPI	SERVENTE COM ENCARGOS COMPLEMENTARES	SEDI - SERVIÇOS DIVERSOS	H	1,1000000	12,60	13,86
Insumo	7863	ORSE	Haste de aterramento galvanizada a fogo 3/8" x 3,45m (RE-BAR) TEL-760	Material	un	1,0000000	33,52	33,52

MO sem LS => 22,85 LS => 0,00 MO com LS => 22,85

Valor do BDI => 17,60 Valor com BDI => 78,69

6.12	Código	Banco	Descrição	Tipo	Und	Quant.	Valor Unit	Total
Composição	96977	SINAPI	CORDOALHA DE COBRE NU 50 MM², ENTERRADA, SEM ISOLADOR - FORNECIMENTO E INSTALAÇÃO. AF 12/2017	INEL - INSTALAÇÃO ELÉTRICA/ELETRIFICAÇÃO E ILUMINAÇÃO EXTERNA	M	1,0000000	46,91	46,91
Composição Auxiliar	88264	SINAPI	ELETRICISTA COM ENCARGOS COMPLEMENTARES	SEDI - SERVIÇOS DIVERSOS	H	0,0337000	19,59	0,66
Composição Auxiliar	88247	SINAPI	AUXILIAR DE ELETRICISTA COM ENCARGOS COMPLEMENTARES	SEDI - SERVIÇOS DIVERSOS	H	0,0337000	14,56	0,49
Insumo	00000867	SINAPI	CABO DE COBRE NU 50 MM2 MEIO-DURO	Material	M	1,1000000	41,60	45,76

MO sem LS => 0,96 LS => 0,00 MO com LS => 0,96

Valor do BDI => 13,51 Valor com BDI => 60,42

6.13	Código	Banco	Descrição	Tipo	Und	Quant.	Valor Unit	Total
Composição	91926	SINAPI	CABO DE COBRE FLEXÍVEL ISOLADO, 2,5 MM², ANTI-CHAMA 450/750 V, PARA CIRCUITOS TERMINAIS - FORNECIMENTO E INSTALAÇÃO. AF 12/2015	INEL - INSTALAÇÃO ELÉTRICA/ELETRIFICAÇÃO E ILUMINAÇÃO EXTERNA	M	1,0000000	3,77	3,77
Composição Auxiliar	88264	SINAPI	ELETRICISTA COM ENCARGOS COMPLEMENTARES	SEDI - SERVIÇOS DIVERSOS	H	0,0300000	19,59	0,58
Composição Auxiliar	88247	SINAPI	AUXILIAR DE ELETRICISTA COM ENCARGOS COMPLEMENTARES	SEDI - SERVIÇOS DIVERSOS	H	0,0300000	14,56	0,43
Insumo	00001014	SINAPI	CABO DE COBRE, FLEXIVEL, CLASSE 4 OU 5, ISOLACAO EM PVC/A, ANTICHAMA BWF-B, 1 CONDUTOR, 450/750 V, SECAO NOMINAL 2,5 MM2	Material	M	1,1900000	2,29	2,72
Insumo	00021127	SINAPI	FITA ISOLANTE ADESIVA ANTICHAMA, USO ATE 750 V, EM ROLO DE 19 MM X 5 M	Material	UN	0,0090000	4,91	0,04



UNIVERSIDADE FEDERAL DO AMAPÁ
PRÓ-REITORIA DE ADMINISTRAÇÃO
ASSESSORIA ESPECIAL DE ENGENHARIA E ARQUITETURA

OBRA:	Bancos	B.D.I.	Encargos Sociais
CONSTRUÇÃO DE UM ESPAÇO DE VIVÊNCIA DO DEPLA/DCET/DED	SINAPI - 06/2021 - Amapá Composições Próprias	SERV.: 28,82% EQUIP.: 0,00	Desonerado: embutido nos preços unitários dos insumos de mão de obra, de acordo com as bases.

Composições Analíticas com Preço Unitário

MO sem LS => 0,85 LS => 0,00 MO com LS => 0,85

Valor do BDI => 1,08 Valor com BDI => 4,85

6.14	Código	Banco	Descrição	Tipo	Und	Quant.	Valor Unit	Total
Composição	91927	SINAPI	CABO DE COBRE FLEXÍVEL ISOLADO, 2,5 MM², ANTI-CHAMA 0,6/1,0 KV, PARA CIRCUITOS TERMINAIS - FORNECIMENTO E INSTALAÇÃO. AF_12/2015	INEL - INSTALAÇÃO ELÉTRICA/ELETRIFICAÇÃO E ILUMINAÇÃO EXTERNA	M	1,0000000	5,09	5,09
Composição Auxiliar	88247	SINAPI	AUXILIAR DE ELETRICISTA COM ENCARGOS COMPLEMENTARES	SEDI - SERVIÇOS DIVERSOS	H	0,0300000	14,56	0,43
Composição Auxiliar	88264	SINAPI	ELETRICISTA COM ENCARGOS COMPLEMENTARES	SEDI - SERVIÇOS DIVERSOS	H	0,0300000	19,59	0,58
Insumo	00001022	SINAPI	CABO DE COBRE, FLEXIVEL, CLASSE 4 OU 5, ISOLACAO EM PVC/A, ANTICHAMA BWF-B, COBERTURA PVC-ST1, ANTICHAMA BWF-B, 1 CONDUTOR, 0,6/1 KV, SECAO NOMINAL 2,5 MM2	Material	M	1,1900000	3,40	4,04
Insumo	00021127	SINAPI	FITA ISOLANTE ADESIVA ANTICHAMA, USO ATE 750 V, EM ROLO DE 19 MM X 5 M	Material	UN	0,0090000	4,91	0,04

MO sem LS => 0,85 LS => 0,00 MO com LS => 0,85

Valor do BDI => 1,46 Valor com BDI => 6,55

6.15	Código	Banco	Descrição	Tipo	Und	Quant.	Valor Unit	Total
Composição	91928	SINAPI	CABO DE COBRE FLEXÍVEL ISOLADO, 4 MM², ANTI-CHAMA 450/750 V, PARA CIRCUITOS TERMINAIS - FORNECIMENTO E INSTALAÇÃO. AF_12/2015	INEL - INSTALAÇÃO ELÉTRICA/ELETRIFICAÇÃO E ILUMINAÇÃO EXTERNA	M	1,0000000	6,26	6,26
Composição Auxiliar	88264	SINAPI	ELETRICISTA COM ENCARGOS COMPLEMENTARES	SEDI - SERVIÇOS DIVERSOS	H	0,0400000	19,59	0,78
Composição Auxiliar	88247	SINAPI	AUXILIAR DE ELETRICISTA COM ENCARGOS COMPLEMENTARES	SEDI - SERVIÇOS DIVERSOS	H	0,0400000	14,56	0,58
Insumo	00000981	SINAPI	CABO DE COBRE, FLEXIVEL, CLASSE 4 OU 5, ISOLACAO EM PVC/A, ANTICHAMA BWF-B, 1 CONDUTOR, 450/750 V, SECAO NOMINAL 4 MM2	Material	M	1,1900000	4,09	4,86
Insumo	00021127	SINAPI	FITA ISOLANTE ADESIVA ANTICHAMA, USO ATE 750 V, EM ROLO DE 19 MM X 5 M	Material	UN	0,0090000	4,91	0,04

MO sem LS => 1,14 LS => 0,00 MO com LS => 1,14

Valor do BDI => 1,80 Valor com BDI => 8,06

6.16	Código	Banco	Descrição	Tipo	Und	Quant.	Valor Unit	Total
Composição	91931	SINAPI	CABO DE COBRE FLEXÍVEL ISOLADO, 6 MM², ANTI-CHAMA 0,6/1,0 KV, PARA CIRCUITOS TERMINAIS - FORNECIMENTO E INSTALAÇÃO. AF_12/2015	INEL - INSTALAÇÃO ELÉTRICA/ELETRIFICAÇÃO E ILUMINAÇÃO EXTERNA	M	1,0000000	9,71	9,71



UNIVERSIDADE FEDERAL DO AMAPÁ
PRÓ-REITORIA DE ADMINISTRAÇÃO
ASSESSORIA ESPECIAL DE ENGENHARIA E ARQUITETURA

OBRA:	Bancos	B.D.I.	Encargos Sociais
CONSTRUÇÃO DE UM ESPAÇO DE VIVÊNCIA DO DEPLA/DCET/DED	SINAPI - 06/2021 - Amapá Composições Próprias	SERV.: 28,82% EQUIP.: 0,00	Desonerado: embutido nos preços unitários dos insumos de mão de obra, de acordo com as bases.

Composições Analíticas com Preço Unitário

Composição	88264	SINAPI	ELETRICISTA COM ENCARGOS COMPLEMENTARES	SEDI - SERVIÇOS DIVERSOS	H	0,0520000	19,59	1,01		
Auxiliar										
Composição	88247	SINAPI	AUXILIAR DE ELETRICISTA COM ENCARGOS COMPLEMENTARES	SEDI - SERVIÇOS DIVERSOS	H	0,0520000	14,56	0,75		
Auxiliar										
Insumo	00000994	SINAPI	CABO DE COBRE, FLEXIVEL, CLASSE 4 OU 5, ISOLACAO EM PVC/A, ANTICHAMA BWF-B, COBERTURA PVC-ST1, ANTICHAMA BWF-B, 1 CONDUTOR, 0,6/1 KV, SECAO NOMINAL 6 MM2	Material	M	1,1900000	6,65	7,91		
Insumo	00021127	SINAPI	FITA ISOLANTE ADESIVA ANTICHAMA, USO ATE 750 V, EM ROLO DE 19 MM X 5 M	Material	UN	0,0090000	4,91	0,04		
				MO sem LS =>		1,48	LS =>	0,00	MO com LS =>	1,48
				Valor do BDI =>		2,79			Valor com BDI =>	12,50

6.17	Código	Banco	Descrição	Tipo	Und	Quant.	Valor Unit	Total		
Composição	91933	SINAPI	CABO DE COBRE FLEXÍVEL ISOLADO, 10 MM², ANTI-CHAMA 0,6/1,0 KV, PARA CIRCUITOS TERMINAIS - FORNECIMENTO E INSTALAÇÃO. AF 12/2015	INEL - INSTALAÇÃO ELÉTRICA/ELETRIFICAÇÃO E ILUMINAÇÃO EXTERNA	M	1,0000000	15,34	15,34		
Auxiliar										
Composição	88264	SINAPI	ELETRICISTA COM ENCARGOS COMPLEMENTARES	SEDI - SERVIÇOS DIVERSOS	H	0,0770000	19,59	1,50		
Auxiliar										
Composição	88247	SINAPI	AUXILIAR DE ELETRICISTA COM ENCARGOS COMPLEMENTARES	SEDI - SERVIÇOS DIVERSOS	H	0,0770000	14,56	1,12		
Auxiliar										
Insumo	00001020	SINAPI	CABO DE COBRE, FLEXIVEL, CLASSE 4 OU 5, ISOLACAO EM PVC/A, ANTICHAMA BWF-B, COBERTURA PVC-ST1, ANTICHAMA BWF-B, 1 CONDUTOR, 0,6/1 KV, SECAO NOMINAL 10 MM2	Material	M	1,1900000	10,66	12,68		
Insumo	00021127	SINAPI	FITA ISOLANTE ADESIVA ANTICHAMA, USO ATE 750 V, EM ROLO DE 19 MM X 5 M	Material	UN	0,0090000	4,91	0,04		
				MO sem LS =>		2,21	LS =>	0,00	MO com LS =>	2,21
				Valor do BDI =>		4,42			Valor com BDI =>	19,76

6.18	Código	Banco	Descrição	Tipo	Und	Quant.	Valor Unit	Total		
Composição	CPU - 04	Próprio	Luminária tipo espeto para jardim com lâmpada led 3w - ADAP. DE ORSE (10351)	INEL - INSTALAÇÃO ELÉTRICA/ELETRIFICAÇÃO E	un	1,0000000	83,20	83,20		
Auxiliar										
Composição	88264	SINAPI	ELETRICISTA COM ENCARGOS COMPLEMENTARES	SEDI - SERVIÇOS DIVERSOS	H	0,8000000	19,59	15,67		
Auxiliar										
Composição	88316	SINAPI	SERVENTE COM ENCARGOS COMPLEMENTARES	SEDI - SERVIÇOS DIVERSOS	H	0,8000000	12,60	10,08		
Auxiliar										
Insumo	11129	ORSE	Luminária tipo espeto para jardim com lâmpada led 3w	Material	un	1,0000000	57,45	57,45		
				MO sem LS =>		21,53	LS =>	0,00	MO com LS =>	21,53



UNIVERSIDADE FEDERAL DO AMAPÁ
PRÓ-REITORIA DE ADMINISTRAÇÃO
ASSESSORIA ESPECIAL DE ENGENHARIA E ARQUITETURA

OBRA:	Bancos	B.D.I.	Encargos Sociais
CONSTRUÇÃO DE UM ESPAÇO DE VIVÊNCIA DO DEPLA/DCET/DED	SINAPI - 06/2021 - Amapá Composições Próprias	SERV.: 28,82% EQUIP.: 0,00	Desonerado: embutido nos preços unitários dos insumos de mão de obra, de acordo com as bases.

Composições Analíticas com Preço Unitário

		Valor do BDI =>		23,97		Valor com BDI =>		107,17	
6.19	Código Banco	Descrição	Tipo	Und	Quant.	Valor Unit	Total		
Composição	05 Próprio	Timer digital 16a 230vac fxd ind - ADAP. DE ORSE (8736)	INEL - INSTALAÇÃO ELÉTRICA/ELETRIFICAÇÃO E SEDI - SERVIÇOS DIVERSOS	un	1,0000000	159,69	159,69		
Composição Auxiliar	88264 SINAPI	ELETRICISTA COM ENCARGOS COMPLEMENTARES	SEDI - SERVIÇOS DIVERSOS	H	0,3000000	19,59	5,87		
Composição Auxiliar	88316 SINAPI	SERVENTE COM ENCARGOS COMPLEMENTARES	SEDI - SERVIÇOS DIVERSOS	H	0,3000000	12,60	3,78		
Insumo	8988 ORSE	Timer digital 16a 230vac fxd ind	Material	un	1,0000000	150,04	150,04		
				MO sem LS =>	8,07	LS =>	0,00	MO com LS =>	8,07
		Valor do BDI =>		46,02		Valor com BDI =>		205,71	

6.20	Código Banco	Descrição	Tipo	Und	Quant.	Valor Unit	Total		
Composição	91940 SINAPI	CAIXA RETANGULAR 4" X 2" MÉDIA (1,30 M DO PISO), PVC, INSTALADA EM PAREDE - FORNECIMENTO E INSTALAÇÃO. AF_12/2015	INEL - INSTALAÇÃO ELÉTRICA/ELETRIFICAÇÃO E ILUMINAÇÃO EXTERNA SEDI - SERVIÇOS DIVERSOS	UN	1,0000000	11,11	11,11		
Composição Auxiliar	88629 SINAPI	ARGAMASSA TRAÇO 1:3 (EM VOLUME DE CIMENTO E AREIA MÉDIA ÚMIDA). PREPARO MANUAL. AF 08/2019	SEDI - SERVIÇOS DIVERSOS	m³	0,0009000	577,20	0,51		
Composição Auxiliar	88264 SINAPI	ELETRICISTA COM ENCARGOS COMPLEMENTARES	SEDI - SERVIÇOS DIVERSOS	H	0,2470000	19,59	4,83		
Composição Auxiliar	88247 SINAPI	AUXILIAR DE ELETRICISTA COM ENCARGOS COMPLEMENTARES	SEDI - SERVIÇOS DIVERSOS	H	0,2470000	14,56	3,59		
Insumo	00001872 SINAPI	CAIXA DE PASSAGEM, EM PVC, DE 4" X 2", PARA ELETRODUTO FLEXIVEL CORRUGADO	Material	UN	1,0000000	2,18	2,18		
				MO sem LS =>	7,17	LS =>	0,00	MO com LS =>	7,17
		Valor do BDI =>		3,20		Valor com BDI =>		14,31	

6.21	Código Banco	Descrição	Tipo	Und	Quant.	Valor Unit	Total		
Composição	91941 SINAPI	CAIXA RETANGULAR 4" X 2" BAIXA (0,30 M DO PISO), PVC, INSTALADA EM PAREDE - FORNECIMENTO E INSTALAÇÃO. AF_12/2015	INEL - INSTALAÇÃO ELÉTRICA/ELETRIFICAÇÃO E ILUMINAÇÃO EXTERNA SEDI - SERVIÇOS DIVERSOS	UN	1,0000000	7,64	7,64		
Composição Auxiliar	88629 SINAPI	ARGAMASSA TRAÇO 1:3 (EM VOLUME DE CIMENTO E AREIA MÉDIA ÚMIDA). PREPARO MANUAL. AF 08/2019	SEDI - SERVIÇOS DIVERSOS	m³	0,0009000	577,20	0,51		
Composição Auxiliar	88247 SINAPI	AUXILIAR DE ELETRICISTA COM ENCARGOS COMPLEMENTARES	SEDI - SERVIÇOS DIVERSOS	H	0,1450000	14,56	2,11		
Composição Auxiliar	88264 SINAPI	ELETRICISTA COM ENCARGOS COMPLEMENTARES	SEDI - SERVIÇOS DIVERSOS	H	0,1450000	19,59	2,84		
Insumo	00001872 SINAPI	CAIXA DE PASSAGEM, EM PVC, DE 4" X 2", PARA ELETRODUTO FLEXIVEL CORRUGADO	Material	UN	1,0000000	2,18	2,18		



UNIVERSIDADE FEDERAL DO AMAPÁ
PRÓ-REITORIA DE ADMINISTRAÇÃO
ASSESSORIA ESPECIAL DE ENGENHARIA E ARQUITETURA

OBRA:	Bancos	B.D.I.	Encargos Sociais
CONSTRUÇÃO DE UM ESPAÇO DE VIVÊNCIA DO DEPLA/DCET/DED	SINAPI - 06/2021 - Amapá Composições Próprias	SERV.: 28,82% EQUIP.: 0,00	Desonerado: embutido nos preços unitário dos insumos de mão de obra, de acordo com as bases.

Composições Analíticas com Preço Unitário

MO sem LS => 4,24 LS => 0,00 MO com LS => 4,24

Valor do BDI => 2,20 Valor com BDI => 9,84

6.22	Código Banco	Descrição	Tipo	Und	Quant.	Valor Unit	Total
Composição	91953 SINAPI	INTERRUPTOR SIMPLES (1 MÓDULO), 10A/250V, INCLUINDO SUPORTE E PLACA - FORNECIMENTO E INSTALAÇÃO. AF_12/2015	INEL - INSTALAÇÃO ELÉTRICA/ELETRIFICAÇÃO E ILUMINAÇÃO EXTERNA	UN	1,0000000	19,43	19,43
Composição Auxiliar	91946 SINAPI	SUPORTE PARAFUSADO COM PLACA DE ENCAIXE 4" X 2" MÉDIO (1,30 M DO PISO) PARA PONTO ELÉTRICO - FORNECIMENTO E INSTALAÇÃO. AF_12/2015	INEL - INSTALAÇÃO ELÉTRICA/ELETRIFICAÇÃO E ILUMINAÇÃO EXTERNA	UN	1,0000000	6,08	6,08
Composição Auxiliar	91952 SINAPI	INTERRUPTOR SIMPLES (1 MÓDULO), 10A/250V, SEM SUPORTE E SEM PLACA - FORNECIMENTO E INSTALAÇÃO. AF_12/2015	INEL - INSTALAÇÃO ELÉTRICA/ELETRIFICAÇÃO E ILUMINAÇÃO EXTERNA	UN	1,0000000	13,35	13,35

MO sem LS => 8,56 LS => 0,00 MO com LS => 8,56

Valor do BDI => 5,59 Valor com BDI => 25,02

6.23	Código Banco	Descrição	Tipo	Und	Quant.	Valor Unit	Total
Composição	92000 SINAPI	TOMADA BAIXA DE EMBUTIR (1 MÓDULO), 2P+T 10 A, INCLUINDO SUPORTE E PLACA - FORNECIMENTO E INSTALAÇÃO. AF_12/2015	INEL - INSTALAÇÃO ELÉTRICA/ELETRIFICAÇÃO E ILUMINAÇÃO EXTERNA	UN	1,0000000	20,57	20,57
Composição Auxiliar	91946 SINAPI	SUPORTE PARAFUSADO COM PLACA DE ENCAIXE 4" X 2" MÉDIO (1,30 M DO PISO) PARA PONTO ELÉTRICO - FORNECIMENTO E INSTALAÇÃO. AF_12/2015	INEL - INSTALAÇÃO ELÉTRICA/ELETRIFICAÇÃO E ILUMINAÇÃO EXTERNA	UN	1,0000000	6,08	6,08
Composição Auxiliar	91998 SINAPI	TOMADA BAIXA DE EMBUTIR (1 MÓDULO), 2P+T 10 A, SEM SUPORTE E SEM PLACA - FORNECIMENTO E INSTALAÇÃO. AF_12/2015	INEL - INSTALAÇÃO ELÉTRICA/ELETRIFICAÇÃO E ILUMINAÇÃO EXTERNA	UN	1,0000000	14,49	14,49

MO sem LS => 8,84 LS => 0,00 MO com LS => 8,84

Valor do BDI => 5,92 Valor com BDI => 26,49

6.24	Código Banco	Descrição	Tipo	Und	Quant.	Valor Unit	Total
Composição	92004 SINAPI	TOMADA MÉDIA DE EMBUTIR (2 MÓDULOS), 2P+T 10 A, INCLUINDO SUPORTE E PLACA - FORNECIMENTO E INSTALAÇÃO. AF_12/2015	INEL - INSTALAÇÃO ELÉTRICA/ELETRIFICAÇÃO E ILUMINAÇÃO EXTERNA	UN	1,0000000	37,97	37,97
Composição Auxiliar	91946 SINAPI	SUPORTE PARAFUSADO COM PLACA DE ENCAIXE 4" X 2" MÉDIO (1,30 M DO PISO) PARA PONTO ELÉTRICO - FORNECIMENTO E INSTALAÇÃO. AF_12/2015	INEL - INSTALAÇÃO ELÉTRICA/ELETRIFICAÇÃO E ILUMINAÇÃO EXTERNA	UN	1,0000000	6,08	6,08
Composição Auxiliar	92002 SINAPI	TOMADA MÉDIA DE EMBUTIR (2 MÓDULOS), 2P+T 10 A, SEM SUPORTE E SEM PLACA - FORNECIMENTO E INSTALAÇÃO. AF_12/2015	INEL - INSTALAÇÃO ELÉTRICA/ELETRIFICAÇÃO E ILUMINAÇÃO EXTERNA	UN	1,0000000	31,89	31,89



UNIVERSIDADE FEDERAL DO AMAPÁ
PRÓ-REITORIA DE ADMINISTRAÇÃO
ASSESSORIA ESPECIAL DE ENGENHARIA E ARQUITETURA

OBRA:	Bancos	B.D.I.	Encargos Sociais
CONSTRUÇÃO DE UM ESPAÇO DE VIVÊNCIA DO DEPLA/DCET/DED	SINAPI - 06/2021 - Amapá Composições Próprias	SERV.: 28,82% EQUIP.: 0,00	Desonerado: embutido nos preços unitário dos insumos de mão de obra, de acordo com as bases.

Composições Analíticas com Preço Unitário

MO sem LS => 18,04 LS => 0,00 MO com LS => 18,04

Valor do BDI => 10,94 Valor com BDI => 48,91

6.25	Código	Banco	Descrição	Tipo	Und	Quant.	Valor Unit	Total
Composição	93653	SINAPI	DISJUNTOR MONOPOLAR TIPO DIN, CORRENTE NOMINAL DE 10A - FORNECIMENTO E INSTALAÇÃO. AF 10/2020	INEL - INSTALAÇÃO ELÉTRICA/ELETRIFICAÇÃO E SEDI - SERVIÇOS DIVERSOS	UN	1,0000000	9,03	9,03
Composição Auxiliar	88264	SINAPI	ELETRICISTA COM ENCARGOS COMPLEMENTARES	SEDI - SERVIÇOS DIVERSOS	H	0,0352000	19,59	0,68
Composição Auxiliar	88247	SINAPI	AUXILIAR DE ELETRICISTA COM ENCARGOS COMPLEMENTARES	SEDI - SERVIÇOS DIVERSOS	H	0,0352000	14,56	0,51
Insumo	00034653	SINAPI	DISJUNTOR TIPO DIN/IEC, MONOPOLAR DE 6 ATE 32A	Material	UN	1,0000000	6,85	6,85
Insumo	00001570	SINAPI	TERMINAL A COMPRESSAO EM COBRE ESTANHADO PARA CABO 2,5 MM2, 1 FURO E 1 COMPRESSAO, PARA PARAFUSO DE FIXACAO M5	Material	UN	1,0000000	0,99	0,99

MO sem LS => 1,00 LS => 0,00 MO com LS => 1,00

Valor do BDI => 2,60 Valor com BDI => 11,63

6.26	Código	Banco	Descrição	Tipo	Und	Quant.	Valor Unit	Total
Composição	93660	SINAPI	DISJUNTOR BIPOLAR TIPO DIN, CORRENTE NOMINAL DE 10A - FORNECIMENTO E INSTALAÇÃO. AF 10/2020	INEL - INSTALAÇÃO ELÉTRICA/ELETRIFICAÇÃO E SEDI - SERVIÇOS DIVERSOS	UN	1,0000000	43,67	43,67
Composição Auxiliar	88247	SINAPI	AUXILIAR DE ELETRICISTA COM ENCARGOS COMPLEMENTARES	SEDI - SERVIÇOS DIVERSOS	H	0,0703000	14,56	1,02
Composição Auxiliar	88264	SINAPI	ELETRICISTA COM ENCARGOS COMPLEMENTARES	SEDI - SERVIÇOS DIVERSOS	H	0,0703000	19,59	1,37
Insumo	00034616	SINAPI	DISJUNTOR TIPO DIN/IEC, BIPOLAR DE 6 ATE 32A	Material	UN	1,0000000	39,30	39,30
Insumo	00001570	SINAPI	TERMINAL A COMPRESSAO EM COBRE ESTANHADO PARA CABO 2,5 MM2, 1 FURO E 1 COMPRESSAO, PARA PARAFUSO DE FIXACAO M5	Material	UN	2,0000000	0,99	1,98

MO sem LS => 2,01 LS => 0,00 MO com LS => 2,01

Valor do BDI => 12,58 Valor com BDI => 56,25

6.27	Código	Banco	Descrição	Tipo	Und	Quant.	Valor Unit	Total
Composição	93661	SINAPI	DISJUNTOR BIPOLAR TIPO DIN, CORRENTE NOMINAL DE 16A - FORNECIMENTO E INSTALAÇÃO. AF 10/2020	INEL - INSTALAÇÃO ELÉTRICA/ELETRIFICAÇÃO E SEDI - SERVIÇOS DIVERSOS	UN	1,0000000	44,52	44,52
Composição Auxiliar	88247	SINAPI	AUXILIAR DE ELETRICISTA COM ENCARGOS COMPLEMENTARES	SEDI - SERVIÇOS DIVERSOS	H	0,0952000	14,56	1,38
Composição Auxiliar	88264	SINAPI	ELETRICISTA COM ENCARGOS COMPLEMENTARES	SEDI - SERVIÇOS DIVERSOS	H	0,0952000	19,59	1,86



UNIVERSIDADE FEDERAL DO AMAPÁ
PRÓ-REITORIA DE ADMINISTRAÇÃO
ASSESSORIA ESPECIAL DE ENGENHARIA E ARQUITETURA

OBRA:	Bancos	B.D.I.	Encargos Sociais
CONSTRUÇÃO DE UM ESPAÇO DE VIVÊNCIA DO DEPLA/DCET/DED	SINAPI - 06/2021 - Amapá Composições Próprias	SERV.: 28,82% EQUIP.: 0,00	Desonerado: embutido nos preços unitário dos insumos de mão de obra, de acordo com as bases.

Composições Analíticas com Preço Unitário

Insumo	Código	Banco	Descrição	Material	Und	Quant.	Valor Unit	Total		
Insumo	00034616	SINAPI	DISJUNTOR TIPO DIN/IEC, BIPOLAR DE 6 ATE 32A	Material	UN	1,0000000	39,30	39,30		
Insumo	00001570	SINAPI	TERMINAL A COMPRESSAO EM COBRE ESTANHADO PARA CABO 2,5 MM2, 1 FURO E 1 COMPRESSAO, PARA PARAFUSO DE FIXACAO M5	Material	UN	2,0000000	0,99	1,98		
				MO sem LS =>		2,73	LS =>	0,00	MO com LS =>	2,73
				Valor do BDI =>		12,83			Valor com BDI =>	57,35

6.28	Código	Banco	Descrição	Tipo	Und	Quant.	Valor Unit	Total		
Composição	93663	SINAPI	DISJUNTOR BIPOLAR TIPO DIN, CORRENTE NOMINAL DE 25A - FORNECIMENTO E INSTALAÇÃO. AF 10/2020	INEL - INSTALAÇÃO ELÉTRICA/ELETRIFICAÇÃO E SEDI - SERVIÇOS DIVERSOS	UN	1,0000000	46,39	46,39		
Composição Auxiliar	88247	SINAPI	AUXILIAR DE ELETRICISTA COM ENCARGOS COMPLEMENTARES	SEDI - SERVIÇOS DIVERSOS	H	0,1325000	14,56	1,92		
Composição Auxiliar	88264	SINAPI	ELETRICISTA COM ENCARGOS COMPLEMENTARES	SEDI - SERVIÇOS DIVERSOS	H	0,1325000	19,59	2,59		
Insumo	00034616	SINAPI	DISJUNTOR TIPO DIN/IEC, BIPOLAR DE 6 ATE 32A	Material	UN	1,0000000	39,30	39,30		
Insumo	00001571	SINAPI	TERMINAL A COMPRESSAO EM COBRE ESTANHADO PARA CABO 4 MM2, 1 FURO E 1 COMPRESSAO, PARA PARAFUSO DE FIXACAO M5	Material	UN	2,0000000	1,29	2,58		
				MO sem LS =>		3,80	LS =>	0,00	MO com LS =>	3,80
				Valor do BDI =>		13,36			Valor com BDI =>	59,75

6.29	Código	Banco	Descrição	Tipo	Und	Quant.	Valor Unit	Total		
Composição	93672	SINAPI	DISJUNTOR TRIPOLAR TIPO DIN, CORRENTE NOMINAL DE 40A - FORNECIMENTO E INSTALAÇÃO. AF 10/2020	INEL - INSTALAÇÃO ELÉTRICA/ELETRIFICAÇÃO E SEDI - SERVIÇOS DIVERSOS	UN	1,0000000	66,97	66,97		
Composição Auxiliar	88247	SINAPI	AUXILIAR DE ELETRICISTA COM ENCARGOS COMPLEMENTARES	SEDI - SERVIÇOS DIVERSOS	H	0,4057000	14,56	5,90		
Composição Auxiliar	88264	SINAPI	ELETRICISTA COM ENCARGOS COMPLEMENTARES	SEDI - SERVIÇOS DIVERSOS	H	0,4057000	19,59	7,94		
Insumo	00034709	SINAPI	DISJUNTOR TIPO DIN/IEC, TRIPOLAR DE 10 ATE 50A	Material	UN	1,0000000	48,15	48,15		
Insumo	00001574	SINAPI	TERMINAL A COMPRESSAO EM COBRE ESTANHADO PARA CABO 10 MM2, 1 FURO E 1 COMPRESSAO, PARA PARAFUSO DE FIXACAO M6	Material	UN	3,0000000	1,66	4,98		
				MO sem LS =>		11,66	LS =>	0,00	MO com LS =>	11,66
				Valor do BDI =>		19,30			Valor com BDI =>	86,27

6.30	Código	Banco	Descrição	Tipo	Und	Quant.	Valor Unit	Total
Composição	CPU - 06	Próprio	Interruptor Diferencial DR 16A a 25A, 30mA, 2 módulos - ADAP. DE IOPES (151350)	INEL - INSTALAÇÃO ELÉTRICA/ELETRIFICAÇÃO E	und	1,0000000	146,26	146,26



UNIVERSIDADE FEDERAL DO AMAPÁ
PRÓ-REITORIA DE ADMINISTRAÇÃO
ASSESSORIA ESPECIAL DE ENGENHARIA E ARQUITETURA

OBRA:	Bancos	B.D.I.	Encargos Sociais
CONSTRUÇÃO DE UM ESPAÇO DE VIVÊNCIA DO DEPLA/DCET/DED	SINAPI - 06/2021 - Amapá Composições Próprias	SERV.: 28,82% EQUIP.: 0,00	Desonerado: embutido nos preços unitário dos insumos de mão de obra, de acordo com as bases.

Composições Analíticas com Preço Unitário

Composição	88264	SINAPI	ELETRICISTA COM ENCARGOS COMPLEMENTARES	SEDI - SERVIÇOS DIVERSOS	H	0,6000000	19,59	11,75
Auxiliar								
Composição	88316	SINAPI	SERVENTE COM ENCARGOS COMPLEMENTARES	SEDI - SERVIÇOS DIVERSOS	H	0,6000000	12,60	7,56
Auxiliar								
Insumo	044735	IOPES	DISPOSITIVO INTERRUPTOR DR BIPOLAR 16 A 25A - 30 MA (LABOR)	Material	UN	1,0000000	126,95	126,95
				MO sem LS =>		16,15	LS =>	0,00
							MO com LS =>	16,15
				Valor do BDI =>		42,15	Valor com BDI =>	188,41

6.31	Código	Banco	Descrição	Tipo	Und	Quant.	Valor Unit	Total
Composição	CPU-045	Próprio	Perfilado perfurado 38 x 38 mm em chapa #14 pré-zincada, com acessórios	38,07	m	1,0000000	18,93	18,93
Composição	88264	SINAPI	ELETRICISTA COM ENCARGOS COMPLEMENTARES	SEDI - SERVIÇOS DIVERSOS	H	0,2500000	19,59	4,89
Auxiliar								
Composição	88247	SINAPI	AUXILIAR DE ELETRICISTA COM ENCARGOS COMPLEMENTARES	SEDI - SERVIÇOS DIVERSOS	H	0,2500000	14,56	3,64
Auxiliar								
Insumo	00039028	SINAPI	PERFILADO PERFURADO SIMPLES 38 X 38 MM, CHAPA 22	Material	M	1,1000000	9,46	10,40
				MO sem LS =>		7,18	LS =>	0,00
							MO com LS =>	7,18
				Valor do BDI =>		5,45	Valor com BDI =>	24,38

6.32	Código	Banco	Descrição	Tipo	Und	Quant.	Valor Unit	Total
Composição	95746	SINAPI	ELETRODUTO DE AÇO GALVANIZADO, CLASSE LEVE, DN 25 MM (1), APARENTE, INSTALADO EM TETO - FORNECIMENTO E INSTALAÇÃO. AF 11/2016 P	INEL - INSTALAÇÃO ELÉTRICA/ELETRIFICAÇÃO E ILUMINAÇÃO EXTERNA	M	1,0000000	22,47	22,47
Composição	95754	SINAPI	LUVA DE EMENDA PARA ELETRODUTO, AÇO GALVANIZADO, DN 25 MM (1"), APARENTE, INSTALADA EM TETO - FORNECIMENTO E INSTALAÇÃO. AF 11/2016 P	INEL - INSTALAÇÃO ELÉTRICA/ELETRIFICAÇÃO E ILUMINAÇÃO EXTERNA	UN	0,3333000	6,90	2,29
Auxiliar								
Composição	91170	SINAPI	FIXAÇÃO DE TUBOS HORIZONTAIS DE PVC, CPVC OU COBRE DIÂMETROS MENORES OU IGUAIS A 40 MM OU ELETROCALHAS ATÉ 150MM DE LARGURA, COM ABRAÇADEIRA METÁLICA RÍGIDA TIPO D 1/2", FIXADA EM PERFILADO EM LAJE. AF_05/2015	INHI - INSTALAÇÕES HIDROS SANITÁRIAS	M	1,0000000	2,15	2,15
Auxiliar								
Composição	88247	SINAPI	AUXILIAR DE ELETRICISTA COM ENCARGOS COMPLEMENTARES	SEDI - SERVIÇOS DIVERSOS	H	0,1044000	14,56	1,52
Auxiliar								
Composição	88264	SINAPI	ELETRICISTA COM ENCARGOS COMPLEMENTARES	SEDI - SERVIÇOS DIVERSOS	H	0,1044000	19,59	2,04
Auxiliar								
Insumo	00021136	SINAPI	ITEM PROCESSO DESATIVACAO! ELETRODUTO EM ACO GALVANIZADO ELETROLITICO, LEVE, DIAMETRO 1", PAREDE DE 0,90 MM	Material	M	1,0500000	13,79	14,47



UNIVERSIDADE FEDERAL DO AMAPÁ
PRÓ-REITORIA DE ADMINISTRAÇÃO
ASSESSORIA ESPECIAL DE ENGENHARIA E ARQUITETURA

OBRA:	Bancos	B.D.I.	Encargos Sociais
CONSTRUÇÃO DE UM ESPAÇO DE VIVÊNCIA DO DEPLA/DCET/DED	SINAPI - 06/2021 - Amapá Composições Próprias	SERV.: 28,82% EQUIP.: 0,00	Desonerado: embutido nos preços unitário dos insumos de mão de obra, de acordo com as bases.
Composições Analíticas com Preço Unitário			

MO sem LS => 5,37 LS => 0,00 MO com LS => 5,37

Valor do BDI => 6,47 Valor com BDI => 28,94

6.33	Código	Banco	Descrição	Tipo	Und	Quant.	Valor Unit	Total
Composição	95754	SINAPI	LUVA DE EMENDA PARA ELETRODUTO, AÇO GALVANIZADO, DN 25 MM (1"), APARENTE, INSTALADA EM TETO - FORNECIMENTO E INSTALAÇÃO. AF 11/2016 P	INEL - INSTALAÇÃO ELÉTRICA/ELETRIFICAÇÃO E ILUMINAÇÃO EXTERNA	UN	1,0000000	6,90	6,90
Composição Auxiliar	88247	SINAPI	AUXILIAR DE ELETRICISTA COM ENCARGOS COMPLEMENTARES	SEDI - SERVIÇOS DIVERSOS	H	0,1354000	14,56	1,97
Composição Auxiliar	88264	SINAPI	ELETRICISTA COM ENCARGOS COMPLEMENTARES	SEDI - SERVIÇOS DIVERSOS	H	0,1354000	19,59	2,65
Insumo	00002638	SINAPI	LUVA PARA ELETRODUTO, EM AÇO GALVANIZADO ELETROLITICO, DIAMETRO DE 25 MM (1")	Material	UN	1,0000000	2,28	2,28

MO sem LS => 3,88 LS => 0,00 MO com LS => 3,88

Valor do BDI => 1,98 Valor com BDI => 8,88

6.34	Código	Banco	Descrição	Tipo	Und	Quant.	Valor Unit	Total
Composição	97592	SINAPI	LUMINÁRIA TIPO PLAFON, DE SOBREPOR, COM 1 LÂMPADA LED DE 12/13 W, SEM REATOR - FORNECIMENTO E INSTALAÇÃO. AF_02/2020	INEL - INSTALAÇÃO ELÉTRICA/ELETRIFICAÇÃO E ILUMINAÇÃO EXTERNA	UN	1,0000000	36,70	36,70
Composição Auxiliar	88264	SINAPI	ELETRICISTA COM ENCARGOS COMPLEMENTARES	SEDI - SERVIÇOS DIVERSOS	H	0,5355000	19,59	10,49
Composição Auxiliar	88247	SINAPI	AUXILIAR DE ELETRICISTA COM ENCARGOS COMPLEMENTARES	SEDI - SERVIÇOS DIVERSOS	H	0,2231000	14,56	3,24
Insumo	00039385	SINAPI	LUMINARIA LED PLAFON REDONDO DE SOBREPOR BIVOLT 12/13 W, D = *17* CM	Material	UN	1,0000000	22,97	22,97

MO sem LS => 11,68 LS => 0,00 MO com LS => 11,68

Valor do BDI => 10,57 Valor com BDI => 47,27

6.35	Código	Banco	Descrição	Tipo	Und	Quant.	Valor Unit	Total
Composição	CPU-80	Próprio	LUMINÁRIA TIPO CALHA, DE SOBREPOR, COM 2 LÂMPADAS TUBULARES DE LED 18/20 W -T8 (EM SUBST. A LUM. FLUOR. 2X32)- FORNECIMENTO E INSTALAÇÃO	INEL - INSTALAÇÃO ELÉTRICA/ELETRIFICAÇÃO E ILUMINAÇÃO EXTERNA	UND	1,0000000	86,99	86,99
Composição Auxiliar	88247	SINAPI	AUXILIAR DE ELETRICISTA COM ENCARGOS COMPLEMENTARES	SEDI - SERVIÇOS DIVERSOS	H	0,1963000	14,56	2,85
Composição Auxiliar	88264	SINAPI	ELETRICISTA COM ENCARGOS COMPLEMENTARES	SEDI - SERVIÇOS DIVERSOS	H	0,4710000	19,59	9,22
Insumo	00012239	SINAPI	LUMINARIA DE SOBREPOR EM CHAPA DE AÇO PARA 2 LAMPADAS FLUORESCENTES DE *36* W, PERFIL COMERCIAL (NAO INCLUI REATOR E LAMPADAS)	Material	UN	1,0000000	36,58	36,58



UNIVERSIDADE FEDERAL DO AMAPÁ
PRÓ-REITORIA DE ADMINISTRAÇÃO
ASSESSORIA ESPECIAL DE ENGENHARIA E ARQUITETURA

OBRA:	Bancos	B.D.I.	Encargos Sociais
CONSTRUÇÃO DE UM ESPAÇO DE VIVÊNCIA DO DEPLA/DCET/DED	SINAPI - 06/2021 - Amapá Composições Próprias	SERV.: 28,82% EQUIP.: 0,00	Desonerado: embutido nos preços unitários dos insumos de mão de obra, de acordo com as bases.

Composições Analíticas com Preço Unitário

Insumo	00039387	SINAPI	LAMPADA LED TUBULAR BIVOLT 18/20 W, BASE G13	Material	UN	2,0000000	19,17	38,34	
				MO sem LS =>	10,28	LS =>	0,00	MO com LS =>	10,28
				Valor do BDI =>	25,07			Valor com BDI =>	112,06

6.40	Código	Banco	Descrição	Tipo	Und	Quant.	Valor Unit	Total	
Composição	95817	SINAPI	CONDULETE DE PVC, TIPO X, PARA ELETRODUTO DE PVC SOLDÁVEL DN 25 MM (3/4"), APARENTE - FORNECIMENTO E INSTALAÇÃO. AF_11/2016	INEL - INSTALAÇÃO ELÉTRICA/ELETRIFICAÇÃO E ILUMINAÇÃO EXTERNA	UN	1,0000000	27,77	27,77	
Composição Auxiliar	88264	SINAPI	ELETRICISTA COM ENCARGOS COMPLEMENTARES	SEDI - SERVIÇOS DIVERSOS	H	0,4476000	19,59	8,76	
Composição Auxiliar	88247	SINAPI	AUXILIAR DE ELETRICISTA COM ENCARGOS COMPLEMENTARES	SEDI - SERVIÇOS DIVERSOS	H	0,4476000	14,56	6,51	
Insumo	00011950	SINAPI	BUCHA DE NYLON SEM ABA S6, COM PARAFUSO DE 4,20 X 40 MM EM ACO ZINCADO COM ROSCA SOBERBA, CABECA CHATA E FENDA PHILLIPS	Material	UN	2,0000000	0,24	0,48	
Insumo	00039344	SINAPI	CONDULETE EM PVC, TIPO "X", SEM TAMPA, DE 3/4"	Material	UN	1,0000000	12,02	12,02	
				MO sem LS =>	12,87	LS =>	0,00	MO com LS =>	12,87
				Valor do BDI =>	8,00			Valor com BDI =>	35,77

6.42	Código	Banco	Descrição	Tipo	Und	Quant.	Valor Unit	Total
Composição	100621	SINAPI	POSTE DE AÇO CONICO CONTÍNUO CURVO DUPLO, FLANGEADO, H=9M, INCLUSIVE LUMINÁRIAS, SEM LÂMPADAS - FORNECIMENTO E INSTALACAO. AF_11/2019	INEL - INSTALAÇÃO ELÉTRICA/ELETRIFICAÇÃO E ILUMINAÇÃO EXTERNA	UN	1,0000000	3.484,13	3.484,13
Composição Auxiliar	5928	SINAPI	GUINDAUTO HIDRÁULICO, CAPACIDADE MÁXIMA DE CARGA 6200 KG, MOMENTO MÁXIMO DE CARGA 11,7 TM, ALCANCE MÁXIMO HORIZONTAL 9,70 M, INCLUSIVE CAMINHÃO TOCO PBT 16.000 KG, POTÊNCIA DE 189 CV - CHP DIURNO. AF_06/2014	CHOR - CUSTOS HORÁRIOS DE MÁQUINAS E EQUIPAMENTOS	CHP	0,1800000	176,22	31,71
Composição Auxiliar	88264	SINAPI	ELETRICISTA COM ENCARGOS COMPLEMENTARES	SEDI - SERVIÇOS DIVERSOS	H	3,0250000	19,59	59,25
Composição Auxiliar	88247	SINAPI	AUXILIAR DE ELETRICISTA COM ENCARGOS COMPLEMENTARES	SEDI - SERVIÇOS DIVERSOS	H	0,9310000	14,56	13,55
Insumo	00000863	SINAPI	CABO DE COBRE NU 35 MM2 MEIO-DURO	Material	M	9,0000000	29,87	268,83
Insumo	00039746	SINAPI	CHUMBADOR DE AÇO, 1" X 600 MM, PARA POSTES DE AÇO COM BASE, INCLUSO PORCA E ARRUELA	Material	UN	4,0000000	157,10	628,40
Insumo	00003798	SINAPI	LUMINARIA ABERTA P/ILUMINACAO PUBLICA, TIPO X-57 PETERCO OU EQUIV	Material	UN	2,0000000	74,72	149,44



UNIVERSIDADE FEDERAL DO AMAPÁ
PRÓ-REITORIA DE ADMINISTRAÇÃO
ASSESSORIA ESPECIAL DE ENGENHARIA E ARQUITETURA

OBRA:	Bancos	B.D.I.	Encargos Sociais
CONSTRUÇÃO DE UM ESPAÇO DE VIVÊNCIA DO DEPLA/DCET/DED	SINAPI - 06/2021 - Amapá Composições Próprias	SERV.: 28,82% EQUIP.: 0,00	Desonerado: embutido nos preços unitário dos insumos de mão de obra, de acordo com as bases.

Composições Analíticas com Preço Unitário

Insumo	Código	Banco	Descrição	Material	Und	Quant.	Valor Unit	Total
	00014163	SINAPI	POSTE CONICO CONTINUO EM ACO GALVANIZADO, CURVO, BRACO DUPLO, FLANGEADO, H = 9 M, DIAMETRO INFERIOR = *135* MM		UN	1,0000000	2.332,95	2.332,95
				MO sem LS =>		64,60	LS =>	0,00
							MO com LS =>	64,60
				Valor do BDI =>		1.004,12	Valor com BDI =>	4.488,25

6.43	Código	Banco	Descrição	Tipo	Und	Quant.	Valor Unit	Total
Composição	100619	SINAPI	POSTE DECORATIVO PARA JARDIM EM AÇO TUBULAR, H = *2,5* M, SEM LUMINÁRIA - FORNECIMENTO E INSTALAÇÃO. AF_11/2019	INEL - INSTALAÇÃO ELÉTRICA/ELETRIFICAÇÃO E ILUMINAÇÃO EXTERNA	UN	1,0000000	501,06	501,06
Composição Auxiliar	88247	SINAPI	AUXILIAR DE ELETRICISTA COM ENCARGOS COMPLEMENTARES	SEDI - SERVIÇOS DIVERSOS	H	1,0580000	14,56	15,40
Composição Auxiliar	88264	SINAPI	ELETRICISTA COM ENCARGOS COMPLEMENTARES	SEDI - SERVIÇOS DIVERSOS	H	3,4370000	19,59	67,33
Insumo	00000863	SINAPI	CABO DE COBRE NU 35 MM2 MEIO-DURO	Material	M	2,0000000	29,87	59,74
Insumo	00011975	SINAPI	CHUMBADOR DE ACO, DIAMETRO 5/8", COMPRIMENTO 6", COM PORCA	Material	UN	4,0000000	14,11	56,44
Insumo	00012388	SINAPI	POSTE DECORATIVO PARA JARDIM EM ACO TUBULAR, SEM LUMINARIA, H = *2,5* M	Material	UN	1,0000000	302,15	302,15
				MO sem LS =>		70,63	LS =>	0,00
							MO com LS =>	70,63
				Valor do BDI =>		144,40	Valor com BDI =>	645,46

6.44	Código	Banco	Descrição	Tipo	Und	Quant.	Valor Unit	Total
Composição	101654	SINAPI	LUMINÁRIA DE LED PARA ILUMINAÇÃO PÚBLICA, DE 33 W ATÉ 50 W - FORNECIMENTO E INSTALAÇÃO. AF_08/2020	INEL - INSTALAÇÃO ELÉTRICA/ELETRIFICAÇÃO E CHOR - CUSTOS HORÁRIOS DE MÁQUINAS E EQUIPAMENTOS	UN	1,0000000	307,95	307,95
Composição Auxiliar	5928	SINAPI	GUINDAUTO HIDRÁULICO, CAPACIDADE MÁXIMA DE CARGA 6200 KG, MOMENTO MÁXIMO DE CARGA 11,7 TM, ALCANCE MÁXIMO HORIZONTAL 9,70 M, INCLUSIVE CAMINHÃO TOCO PBT 16.000 KG, POTÊNCIA DE 189 CV - CHP DIURNO. AF_06/2014		CHP	0,2388000	176,22	42,08
Composição Auxiliar	88264	SINAPI	ELETRICISTA COM ENCARGOS COMPLEMENTARES	SEDI - SERVIÇOS DIVERSOS	H	0,2381000	19,59	4,66
Composição Auxiliar	88247	SINAPI	AUXILIAR DE ELETRICISTA COM ENCARGOS COMPLEMENTARES	SEDI - SERVIÇOS DIVERSOS	H	0,2381000	14,56	3,46
Insumo	00021127	SINAPI	FITA ISOLANTE ADESIVA ANTICHAMA, USO ATE 750 V, EM ROLO DE 19 MM X 5 M	Material	UN	0,0140000	4,91	0,06
Insumo	00042244	SINAPI	LUMINARIA DE LED PARA ILUMINACAO PUBLICA, DE 33 W ATE 50 W, INVOLUCRO EM ALUMINIO OU ACO INOX	Material	UN	1,0000000	257,69	257,69
				MO sem LS =>		10,06	LS =>	0,00
							MO com LS =>	10,06



UNIVERSIDADE FEDERAL DO AMAPÁ
PRÓ-REITORIA DE ADMINISTRAÇÃO
ASSESSORIA ESPECIAL DE ENGENHARIA E ARQUITETURA

OBRA:	Bancos	B.D.I.	Encargos Sociais
CONSTRUÇÃO DE UM ESPAÇO DE VIVÊNCIA DO DEPLA/DCET/DED	SINAPI - 06/2021 - Amapá Composições Próprias	SERV.: 28,82% EQUIP.: 0,00	Desonerado: embutido nos preços unitário dos insumos de mão de obra, de acordo com as bases.

Composições Analíticas com Preço Unitário

		Valor do BDI =>		88,75		Valor com BDI =>		396,70	
6.45	Código Banco	Descrição	Tipo	Und	Quant.	Valor Unit	Total		
Composição	101657 SINAPI	LUMINÁRIA DE LED PARA ILUMINAÇÃO PÚBLICA, DE 98 W ATÉ 137 W - FORNECIMENTO E INSTALAÇÃO. AF_08/2020	INEL - INSTALAÇÃO ELÉTRICA/ELETRIFICAÇÃO E	UN	1,0000000	684,98	684,98		
Composição Auxiliar	5928 SINAPI	GUINDAUTO HIDRÁULICO, CAPACIDADE MÁXIMA DE CARGA 6200 KG, MOMENTO MÁXIMO DE CARGA 11,7 TM, ALCANCE MÁXIMO HORIZONTAL 9,70 M, INCLUSIVE CAMINHÃO TOCO PBT 16.000 KG, POTÊNCIA DE 189 CV - CHP DIURNO. AF_06/2014	CHOR - CUSTOS HORÁRIOS DE MÁQUINAS E EQUIPAMENTOS	CHP	0,2388000	176,22	42,08		
Composição Auxiliar	88264 SINAPI	ELETRICISTA COM ENCARGOS COMPLEMENTARES	SEDI - SERVIÇOS DIVERSOS	H	0,2381000	19,59	4,66		
Composição Auxiliar	88247 SINAPI	AUXILIAR DE ELETRICISTA COM ENCARGOS COMPLEMENTARES	SEDI - SERVIÇOS DIVERSOS	H	0,2381000	14,56	3,46		
Insumo	00021127 SINAPI	FITA ISOLANTE ADESIVA ANTICHAMA, USO ATE 750 V, EM ROLO DE 19 MM X 5 M	Material	UN	0,0140000	4,91	0,06		
Insumo	00042243 SINAPI	LUMINARIA DE LED PARA ILUMINACAO PUBLICA, DE 98 W ATE 137 W, INVOLUCRO EM ALUMINIO OU ACO INOX	Material	UN	1,0000000	634,72	634,72		
		MO sem LS =>	10,06	LS =>	0,00	MO com LS =>	10,06		
		Valor do BDI =>	197,41			Valor com BDI =>	882,39		

7.1	Código Banco	Descrição	Tipo	Und	Quant.	Valor Unit	Total		
Composição	96385 SINAPI	EXECUÇÃO E COMPACTAÇÃO DE ATERRO COM SOLO PREDOMINANTEMENTE ARGILOSO - EXCLUSIVE SOLO, ESCAVAÇÃO, CARGA E TRANSPORTE. AF_11/2019	MOVT - MOVIMENTO DE TERRA	m³	1,0000000	7,05	7,05		
Composição Auxiliar	5901 SINAPI	CAMINHÃO PIPA 10.000 L TRUCADO, PESO BRUTO TOTAL 23.000 KG, CARGA ÚTIL MÁXIMA 15.935 KG, DISTÂNCIA ENTRE EIXOS 4,8 M, POTÊNCIA 230 CV, INCLUSIVE TANQUE DE AÇO PARA TRANSPORTE DE ÁGUA - CHP DIURNO. AF_06/2014	CHOR - CUSTOS HORÁRIOS DE MÁQUINAS E EQUIPAMENTOS	CHP	0,0040000	213,28	0,85		
Composição Auxiliar	5932 SINAPI	MOTONIVELADORA POTÊNCIA BÁSICA LÍQUIDA (PRIMEIRA MARCHA) 125 HP, PESO BRUTO 13032 KG, LARGURA DA LÂMINA DE 3,7 M - CHP DIURNO. AF_06/2014	CHOR - CUSTOS HORÁRIOS DE MÁQUINAS E EQUIPAMENTOS	CHP	0,0060000	166,09	0,99		
Composição Auxiliar	73436 SINAPI	ROLO COMPACTADOR VIBRATÓRIO PÉ DE CARNEIRO PARA SOLOS, POTÊNCIA 80 HP, PESO OPERACIONAL SEM/COM LASTRO 7,4 / 8,8 T, LARGURA DE TRABALHO 1,68 M - CHP DIURNO. AF_02/2016	CHOR - CUSTOS HORÁRIOS DE MÁQUINAS E EQUIPAMENTOS	CHP	0,0100000	135,79	1,35		
Composição Auxiliar	5903 SINAPI	CAMINHÃO PIPA 10.000 L TRUCADO, PESO BRUTO TOTAL 23.000 KG, CARGA ÚTIL MÁXIMA 15.935 KG, DISTÂNCIA ENTRE EIXOS 4,8 M, POTÊNCIA 230 CV, INCLUSIVE TANQUE DE AÇO PARA TRANSPORTE DE ÁGUA - CHI DIURNO. AF_06/2014	CHOR - CUSTOS HORÁRIOS DE MÁQUINAS E EQUIPAMENTOS	CHI	0,0300000	36,41	1,09		



UNIVERSIDADE FEDERAL DO AMAPÁ
PRÓ-REITORIA DE ADMINISTRAÇÃO
ASSESSORIA ESPECIAL DE ENGENHARIA E ARQUITETURA

OBRA:	Bancos	B.D.I.	Encargos Sociais
CONSTRUÇÃO DE UM ESPAÇO DE VIVÊNCIA DO DEPLA/DCET/DED	SINAPI - 06/2021 - Amapá Composições Próprias	SERV.: 28,82% EQUIP.: 0,00	Desonerado: embutido nos preços unitários dos insumos de mão de obra, de acordo com as bases.

Composições Analíticas com Preço Unitário

Composição Auxiliar	5934 SINAPI	MOTONIVELADORA POTÊNCIA BÁSICA LÍQUIDA (PRIMEIRA MARCHA) 125 HP, PESO BRUTO 13032 KG, LARGURA DA LÂMINA DE 3,7 M - CHI DIURNO. AF_06/2014	CHOR - CUSTOS HORÁRIOS DE MÁQUINAS E EQUIPAMENTOS	CHI	0,0270000	55,28	1,49		
Composição Auxiliar	93244 SINAPI	ROLO COMPACTADOR VIBRATÓRIO PÉ DE CARNEIRO PARA SOLOS, POTÊNCIA 80 HP, PESO OPERACIONAL SEM/COM LASTRO 7,4 / 8,8 T, LARGURA DE TRABALHO 1,68 M - CHI DIURNO. AF_02/2016	CHOR - CUSTOS HORÁRIOS DE MÁQUINAS E EQUIPAMENTOS	CHI	0,0230000	37,87	0,87		
Composição Auxiliar	88316 SINAPI	SERVENTE COM ENCARGOS COMPLEMENTARES	SEDI - SERVIÇOS DIVERSOS	H	0,0330000	12,60	0,41		
				MO sem LS =>	2,04	LS =>	0,00	MO com LS =>	2,04
				Valor do BDI =>	2,03			Valor com BDI =>	9,08

7.2	Código	Banco	Descrição	Tipo	Und	Quant.	Valor Unit	Total	
Composição	87700	SINAPI	CONTRAPISO EM ARGAMASSA TRAÇO 1:4 (CIMENTO E AREIA), PREPARO MECÂNICO COM BETONEIRA 400 L, APLICADO EM ÁREAS SECAS SOBRE LAJE, NÃO ADERIDO, ESPESSURA 6CM. AF_06/2014	PISO - PISOS	m ²	1,0000000	44,96	44,96	
Composição Auxiliar	87301	SINAPI	ARGAMASSA TRAÇO 1:4 (EM VOLUME DE CIMENTO E AREIA MÉDIA ÚMIDA) PARA CONTRAPISO, PREPARO MECÂNICO COM BETONEIRA 400 L. AF_08/2019	SEDI - SERVIÇOS DIVERSOS	m ³	0,0661000	549,57	36,32	
Composição Auxiliar	88309	SINAPI	PEDREIRO COM ENCARGOS COMPLEMENTARES	SEDI - SERVIÇOS DIVERSOS	H	0,3700000	17,08	6,31	
Composição Auxiliar	88316	SINAPI	SERVENTE COM ENCARGOS COMPLEMENTARES	SEDI - SERVIÇOS DIVERSOS	H	0,1850000	12,60	2,33	
				MO sem LS =>	10,96	LS =>	0,00	MO com LS =>	10,96
				Valor do BDI =>	12,95			Valor com BDI =>	57,91

7.3	Código	Banco	Descrição	Tipo	Und	Quant.	Valor Unit	Total
Composição	101752	SINAPI	PISO EM GRANILITE, MARMORITE OU GRANITINA EM AMBIENTES INTERNOS. AF_09/2020	PISO - PISOS	m ²	1,0000000	36,79	36,79
Composição Auxiliar	95276	SINAPI	POLIDORA DE PISO (POLITRIZ), PESO DE 100KG, DIÂMETRO 450 MM, MOTOR ELÉTRICO, POTÊNCIA 4 HP - CHP DIURNO. AF_09/2016	CHOR - CUSTOS HORÁRIOS DE MÁQUINAS E EQUIPAMENTOS	CHP	0,1230000	2,42	0,29
Composição Auxiliar	95277	SINAPI	POLIDORA DE PISO (POLITRIZ), PESO DE 100KG, DIÂMETRO 450 MM, MOTOR ELÉTRICO, POTÊNCIA 4 HP - CHI DIURNO. AF_09/2016	CHOR - CUSTOS HORÁRIOS DE MÁQUINAS E EQUIPAMENTOS	CHI	0,4280000	0,45	0,19
Composição Auxiliar	87298	SINAPI	ARGAMASSA TRAÇO 1:3 (EM VOLUME DE CIMENTO E AREIA MÉDIA ÚMIDA) PARA CONTRAPISO, PREPARO MECÂNICO COM BETONEIRA 400 L. AF_08/2019	SEDI - SERVIÇOS DIVERSOS	m ³	0,0166000	619,81	10,28
Composição Auxiliar	88309	SINAPI	PEDREIRO COM ENCARGOS COMPLEMENTARES	SEDI - SERVIÇOS DIVERSOS	H	0,5510000	17,08	9,41



UNIVERSIDADE FEDERAL DO AMAPÁ
PRÓ-REITORIA DE ADMINISTRAÇÃO
ASSESSORIA ESPECIAL DE ENGENHARIA E ARQUITETURA

OBRA:	Bancos	B.D.I.	Encargos Sociais
CONSTRUÇÃO DE UM ESPAÇO DE VIVÊNCIA DO DEPLA/DCET/DED	SINAPI - 06/2021 - Amapá Composições Próprias	SERV.: 28,82% EQUIP.: 0,00	Desonerado: embutido nos preços unitário dos insumos de mão de obra, de acordo com as bases.

Composições Analíticas com Preço Unitário

Composição Auxiliar	88316 SINAPI	SERVENTE COM ENCARGOS COMPLEMENTARES	SEDI - SERVIÇOS DIVERSOS	H	0,2750000	12,60	3,46
Insumo	00004824 SINAPI	GRANILHA/ GRANA/ PEDRISCO OU AGREGADO EM MARMORE/ GRANITO/ QUARTZO E CALCARIO, PRETO, CINZA, PALHA OU BRANCO	Material	KG	23,2400000	0,51	11,85
Insumo	00003671 SINAPI	JUNTA PLASTICA DE DILATAÇÃO PARA PISOS, COR CINZA, 17 X 3 MM (ALTURA X ESPESSURA)	Material	M	1,6700000	0,79	1,31
				MO sem LS =>	11,53	LS =>	0,00
				MO com LS =>			11,53
				Valor do BDI =>	10,60	Valor com BDI =>	47,39

7.4	Código	Banco	Descrição	Tipo	Und	Quant.	Valor Unit	Total	
Composição	101747	SINAPI	PISO EM CONCRETO 20 MPA PREPARO MECÂNICO, ESPESSURA 7CM. AF_09/2020	PISO - PISOS	m²	1,0000000	89,89	89,89	
Composição Auxiliar	95282	SINAPI	DESEMPENADEIRA DE CONCRETO, PESO DE 75KG, 4 PÁS, MOTOR A GASOLINA, POTÊNCIA 5,5 HP - CHP DIURNO. AF_09/2016	CHOR - CUSTOS HORÁRIOS DE MÁQUINAS E EQUIPAMENTOS	CHP	0,0070000	7,93	0,05	
Composição Auxiliar	88309	SINAPI	PEDREIRO COM ENCARGOS COMPLEMENTARES	SEDI - SERVIÇOS DIVERSOS	H	0,1119000	17,08	1,91	
Composição Auxiliar	88316	SINAPI	SERVENTE COM ENCARGOS COMPLEMENTARES	SEDI - SERVIÇOS DIVERSOS	H	0,0466000	12,60	0,58	
Insumo	00034492	SINAPI	CONCRETO USINADO BOMBEAVEL, CLASSE DE RESISTENCIA C20, COM BRITA 0 E 1, SLUMP = 100 +/- 20 MM, EXCLUI SERVIÇO DE BOMBEAMENTO (NBR 8953)	Material	m³	0,0814000	565,00	45,99	
Insumo	00043146	SINAPI	ENDURECEDOR MINERAL DE BASE CIMENTICIA PARA PISO DE CONCRETO	Material	KG	4,0000000	10,34	41,36	
				MO sem LS =>	2,07	LS =>	0,00	MO com LS =>	2,07
				Valor do BDI =>	25,90	Valor com BDI =>		115,79	

8.1	Código	Banco	Descrição	Tipo	Und	Quant.	Valor Unit	Total
Composição	87273	SINAPI	REVESTIMENTO CERÂMICO PARA PAREDES INTERNAS COM PLACAS TIPO ESMALTADA EXTRA DE DIMENSÕES 33X45 CM APLICADAS EM AMBIENTES DE ÁREA MAIOR QUE 5 M² NA ALTURA INTEIRA DAS PAREDES. AF_06/2014	REVE - REVESTIMENTO E TRATAMENTO DE SUPERFÍCIES	m²	1,0000000	57,74	57,74
Composição Auxiliar	88256	SINAPI	AZULEJISTA OU LADRILHISTA COM ENCARGOS COMPLEMENTARES	SEDI - SERVIÇOS DIVERSOS	H	0,6600000	17,66	11,65
Composição Auxiliar	88316	SINAPI	SERVENTE COM ENCARGOS COMPLEMENTARES	SEDI - SERVIÇOS DIVERSOS	H	0,3600000	12,60	4,53
Insumo	00001381	SINAPI	ARGAMASSA COLANTE AC I PARA CERAMICAS	Material	KG	6,1400000	0,87	5,34
Insumo	00034357	SINAPI	REJUNTE CIMENTICIO, QUALQUER COR	Material	KG	0,2200000	5,10	1,12



UNIVERSIDADE FEDERAL DO AMAPÁ
PRÓ-REITORIA DE ADMINISTRAÇÃO
ASSESSORIA ESPECIAL DE ENGENHARIA E ARQUITETURA

OBRA:	Bancos	B.D.I.	Encargos Sociais
CONSTRUÇÃO DE UM ESPAÇO DE VIVÊNCIA DO DEPLA/DCET/DED	SINAPI - 06/2021 - Amapá Composições Próprias	SERV.: 28,82% EQUIP.: 0,00	Desonerado: embutido nos preços unitário dos insumos de mão de obra, de acordo com as bases.

Composições Analíticas com Preço Unitário

Insumo	00000536	SINAPI	REVESTIMENTO EM CERAMICA ESMALTADA EXTRA, PEI MENOR OU IGUAL A 3. FORMATO MENOR OU IGUAL A 2025 CM2	Material	m²	1,0800000	32,50	35,10	
				MO sem LS =>	13,48	LS =>	0,00	MO com LS =>	13,48
				Valor do BDI =>	16,64			Valor com BDI =>	74,38

9.1	Código	Banco	Descrição	Tipo	Und	Quant.	Valor Unit	Total	
Composição	94573	SINAPI	JANELA DE ALUMÍNIO DE CORRER COM 4 FOLHAS PARA VIDROS, COM VIDROS, BATENTE, ACABAMENTO COM ACETATO OU BRILHANTE E FERRAGENS. EXCLUSIVE ALIZAR E CONTRAMARCO. FORNECIMENTO E INSTALAÇÃO AF 12/2019	ESQV - ESQUADRIAS/FERRAGENS/VIDROS	m²	1,0000000	363,81	363,81	
Composição Auxiliar	88309	SINAPI	PEDREIRO COM ENCARGOS COMPLEMENTARES	SEDI - SERVIÇOS DIVERSOS	H	0,9600000	17,08	16,39	
Composição Auxiliar	88316	SINAPI	SERVENTE COM ENCARGOS COMPLEMENTARES	SEDI - SERVIÇOS DIVERSOS	H	0,4800000	12,60	6,04	
Insumo	00034364	SINAPI	JANELA DE CORRER EM ALUMINIO, 120 X 150 CM (A X L), 4 FLS, BANDEIRA COM BASCULA, ACABAMENTO ACET OU BRILHANTE, BATENTE/REQUADRO DE 6 A 14 CM, COM VIDRO, SEM GUARNICAO/ALIZAR	Material	UN	0,5560000	585,76	325,68	
Insumo	00004377	SINAPI	PARAFUSO DE ACO ZINCADO COM ROSCA SOBERBA, CABECA CHATA E FENDA SIMPLES, DIAMETRO 4,2 MM, COMPRIMENTO * 32 * MM	Material	UN	7,3000000	0,11	0,80	
Insumo	00039961	SINAPI	SILICONE ACETICO USO GERAL INCOLOR 280 G	Material	UN	0,5600000	26,62	14,90	
				MO sem LS =>	18,61	LS =>	0,00	MO com LS =>	18,61
				Valor do BDI =>	104,85			Valor com BDI =>	468,66

9.2	Código	Banco	Descrição	Tipo	Und	Quant.	Valor Unit	Total	
Composição	91341	SINAPI	PORTA EM ALUMÍNIO DE ABRIR TIPO VENEZIANA COM GUARNIÇÃO, FIXAÇÃO COM PARAFUSOS - FORNECIMENTO E INSTALAÇÃO. AF 12/2019	ESQV - ESQUADRIAS/FERRAGENS/VIDROS	m²	1,0000000	525,77	525,77	
Composição Auxiliar	88316	SINAPI	SERVENTE COM ENCARGOS COMPLEMENTARES	SEDI - SERVIÇOS DIVERSOS	H	0,1910000	12,60	2,40	
Composição Auxiliar	88309	SINAPI	PEDREIRO COM ENCARGOS COMPLEMENTARES	SEDI - SERVIÇOS DIVERSOS	H	0,3826000	17,08	6,53	
Insumo	00007568	SINAPI	BUCHA DE NYLON SEM ABA S10, COM PARAFUSO DE 6,10 X 65 MM EM ACO ZINCADO COM ROSCA SOBERBA, CABECA CHATA E FENDA PHILLIPS	Material	UN	4,8166000	0,73	3,51	
Insumo	00036888	SINAPI	GUARNICAO/MOLDURA DE ACABAMENTO PARA ESQUADRIA DE ALUMINIO ANODIZADO NATURAL, PARA 1 FACE	Material	M	6,8504000	9,25	63,36	
Insumo	00039025	SINAPI	PORTA DE ABRIR EM ALUMINIO TIPO VENEZIANA, ACABAMENTO	Material	UN	0,5473000	757,19	414,41	
				MO sem LS =>	7,41	LS =>	0,00	MO com LS =>	7,41
				Valor do BDI =>	151,52			Valor com BDI =>	677,29



UNIVERSIDADE FEDERAL DO AMAPÁ
PRÓ-REITORIA DE ADMINISTRAÇÃO
ASSESSORIA ESPECIAL DE ENGENHARIA E ARQUITETURA

OBRA:	Bancos	B.D.I.	Encargos Sociais
CONSTRUÇÃO DE UM ESPAÇO DE VIVÊNCIA DO DEPLA/DCET/DED	SINAPI - 06/2021 - Amapá Composições Próprias	SERV.: 28,82% EQUIP.: 0,00	Desonerado: embutido nos preços unitário dos insumos de mão de obra, de acordo com as bases.

Composições Analíticas com Preço Unitário

10.1	Código	Banco	Descrição	Tipo	Und	Quant.	Valor Unit	Total	
Composição	88415	SINAPI	APLICAÇÃO MANUAL DE FUNDO SELADOR ACRÍLICO EM PAREDES EXTERNAS DE CASAS. AF 06/2014	PINT - PINTURAS	m²	1,0000000	1,84	1,84	
Composição Auxiliar	88310	SINAPI	PINTOR COM ENCARGOS COMPLEMENTARES	SEDI - SERVIÇOS DIVERSOS	H	0,0540000	18,08	0,97	
Composição	88316	SINAPI	SERVENTE COM ENCARGOS COMPLEMENTARES	SEDI - SERVIÇOS DIVERSOS	H	0,0140000	12,60	0,17	
				MO sem LS =>	0,91	LS =>	0,00	MO com LS =>	0,91
				Valor do BDI =>	0,53			Valor com BDI =>	2,37

10.2	Código	Banco	Descrição	Tipo	Und	Quant.	Valor Unit	Total	
Composição	88484	SINAPI	APLICAÇÃO DE FUNDO SELADOR ACRÍLICO EM TETO, UMA DEMÃO. AF 06/2014	PINT - PINTURAS	m²	1,0000000	1,85	1,85	
Composição Auxiliar	88316	SINAPI	SERVENTE COM ENCARGOS COMPLEMENTARES	SEDI - SERVIÇOS DIVERSOS	H	0,0190000	12,60	0,23	
Composição Auxiliar	88310	SINAPI	PINTOR COM ENCARGOS COMPLEMENTARES	SEDI - SERVIÇOS DIVERSOS	H	0,0510000	18,08	0,92	
Insumo	00006085	SINAPI	SELADOR ACRILICO PAREDES INTERNAS/EXTERNAS	Material	L	0,1600000	4,39	0,70	
				Valor do BDI =>	0,53			Valor com BDI =>	2,38

10.3	Código	Banco	Descrição	Tipo	Und	Quant.	Valor Unit	Total	
Composição	96135	SINAPI	APLICAÇÃO MANUAL DE MASSA ACRÍLICA EM PAREDES EXTERNAS DE CASAS. DUAS DEMÃOS. AF 05/2017	PINT - PINTURAS	m²	1,0000000	17,24	17,24	
Composição Auxiliar	88310	SINAPI	PINTOR COM ENCARGOS COMPLEMENTARES	SEDI - SERVIÇOS DIVERSOS	H	0,5710000	18,08	10,32	
Composição Auxiliar	88316	SINAPI	SERVENTE COM ENCARGOS COMPLEMENTARES	SEDI - SERVIÇOS DIVERSOS	H	0,1430000	12,60	1,80	
Insumo	00004056	SINAPI	ITEM PROCESSO DE DESATIVACAO!MASSA ACRILICA PARA PAREDES INTERIOR/EXTERIOR	Material	GL	0,2440000	20,83	5,08	
Insumo	00003767	SINAPI	LIXA EM FOLHA PARA PAREDE OU MADEIRA, NUMERO 120 (COR	Material	UN	0,1000000	0,45	0,04	
				Valor do BDI =>	4,96			Valor com BDI =>	22,20



UNIVERSIDADE FEDERAL DO AMAPÁ
PRÓ-REITORIA DE ADMINISTRAÇÃO
ASSESSORIA ESPECIAL DE ENGENHARIA E ARQUITETURA

OBRA:	Bancos	B.D.I.	Encargos Sociais
CONSTRUÇÃO DE UM ESPAÇO DE VIVÊNCIA DO DEPLA/DCET/DED	SINAPI - 06/2021 - Amapá Composições Próprias	SERV.: 28,82% EQUIP.: 0,00	Desonerado: embutido nos preços unitário dos insumos de mão de obra, de acordo com as bases.

Composições Analíticas com Preço Unitário

10.4	Código	Banco	Descrição	Tipo	Und	Quant.	Valor Unit	Total	
Composição	88496	SINAPI	APLICAÇÃO E LIXAMENTO DE MASSA LÁTEX EM TETO, DUAS DEMÃOS. AF 06/2014	PINT - PINTURAS	m²	1,0000000	17,83	17,83	
Composição Auxiliar	88316	SINAPI	SERVENTE COM ENCARGOS COMPLEMENTARES	SEDI - SERVIÇOS DIVERSOS	H	0,2470000	12,60	3,11	
Composição Auxiliar	88310	SINAPI	PINTOR COM ENCARGOS COMPLEMENTARES	SEDI - SERVIÇOS DIVERSOS	H	0,6720000	18,08	12,14	
Insumo	00004047	SINAPI	ITEM PROCESSO DE DESATIVACAO! MASSA CORRIDA PVA PARA PAREDES	Material	GL	0,2445000	10,40	2,54	
				MO sem LS =>	12,09	LS =>	0,00	MO com LS =>	12,09
				Valor do BDI =>	5,13			Valor com BDI =>	22,96

10.5	Código	Banco	Descrição	Tipo	Und	Quant.	Valor Unit	Total	
Composição	88489	SINAPI	APLICAÇÃO MANUAL DE PINTURA COM TINTA LÁTEX ACRÍLICA EM PAREDES. DUAS DEMÃOS. AF 06/2014	PINT - PINTURAS	m²	1,0000000	11,84	11,84	
Composição Auxiliar	88316	SINAPI	SERVENTE COM ENCARGOS COMPLEMENTARES	SEDI - SERVIÇOS DIVERSOS	H	0,0690000	12,60	0,86	
Composição	88310	SINAPI	PINTOR COM ENCARGOS COMPLEMENTARES	SEDI - SERVIÇOS DIVERSOS	H	0,1870000	18,08	3,38	
				MO sem LS =>	3,36	LS =>	0,00	MO com LS =>	3,36
				Valor do BDI =>	3,41			Valor com BDI =>	15,25

10.6	Código	Banco	Descrição	Tipo	Und	Quant.	Valor Unit	Total	
Composição	88488	SINAPI	APLICAÇÃO MANUAL DE PINTURA COM TINTA LÁTEX ACRÍLICA EM TETO, DUAS DEMÃOS. AF 06/2014	PINT - PINTURAS	m²	1,0000000	13,13	13,13	
Composição Auxiliar	88310	SINAPI	PINTOR COM ENCARGOS COMPLEMENTARES	SEDI - SERVIÇOS DIVERSOS	H	0,2440000	18,08	4,41	
Composição	88316	SINAPI	SERVENTE COM ENCARGOS COMPLEMENTARES	SEDI - SERVIÇOS DIVERSOS	H	0,0890000	12,60	1,12	
				MO sem LS =>	4,38	LS =>	0,00	MO com LS =>	4,38
				Valor do BDI =>	3,78			Valor com BDI =>	16,91



UNIVERSIDADE FEDERAL DO AMAPÁ
PRÓ-REITORIA DE ADMINISTRAÇÃO
ASSESSORIA ESPECIAL DE ENGENHARIA E ARQUITETURA

OBRA:				Bancos	B.D.I.	Encargos Sociais				
CONSTRUÇÃO DE UM ESPAÇO DE VIVÊNCIA DO DEPLA/DCET/DED				SINAPI - 06/2021 - Amapá Composições Próprias	SERV.: 28,82% EQUIP.: 0,00	Desonerado: embutido nos preços unitários dos insumos de mão de obra, de acordo com as bases.				
Composições Analíticas com Preço Unitário										
11.1	Código	Banco	Descrição	Tipo	Und	Quant.	Valor Unit	Total		
Composição	98504	SINAPI	PLANTIO DE GRAMA EM PLACAS. AF_05/2018	URBA - URBANIZAÇÃO	m ²	1,0000000	10,32	10,32		
Composição Auxiliar	88316	SINAPI	SERVENTE COM ENCARGOS COMPLEMENTARES	SEDI - SERVIÇOS DIVERSOS	H	0,1564000	12,60	1,97		
Composição Auxiliar	88441	SINAPI	JARDINEIRO COM ENCARGOS COMPLEMENTARES	SEDI - SERVIÇOS DIVERSOS	H	0,0391000	16,45	0,64		
Insumo	00003324	SINAPI	GRAMA BATATAIS EM PLACAS, SEM PLANTIO	Material	m ²	1,0000000	7,71	7,71		
					MO sem LS =>	2,09	LS =>	0,00	MO com LS =>	2,09
11.4	Código	Banco	Descrição	Tipo	Und	Quant.	Valor Unit	Total		
Composição	94273	SINAPI	ASSENTAMENTO DE GUIA (MEIO-FIO) EM TRECHO RETO, CONFECCIONADA EM CONCRETO PRÉ-FABRICADO. DIMENSÕES ARGAMASSA TRAÇO 1:3 (EM VOLUME DE CIMENTO E AREIA MÉDIA ÚMIDA). PREPARO MANUAL. AF_08/2019	DROP - DRENAGEM/OBRAS DE CONTENÇÃO / POCOS DE VISITA	M	1,0000000	38,17	38,17		
Composição Auxiliar	88629	SINAPI	ARGAMASSA TRAÇO 1:3 (EM VOLUME DE CIMENTO E AREIA MÉDIA ÚMIDA). PREPARO MANUAL. AF_08/2019	SEDI - SERVIÇOS DIVERSOS	m ³	0,0020000	577,20	1,15		
Composição Auxiliar	88309	SINAPI	PEDREIRO COM ENCARGOS COMPLEMENTARES	SEDI - SERVIÇOS DIVERSOS	H	0,3940000	17,08	6,72		
Composição Auxiliar	88316	SINAPI	SERVENTE COM ENCARGOS COMPLEMENTARES	SEDI - SERVIÇOS DIVERSOS	H	0,3940000	12,60	4,96		
Insumo	00000370	SINAPI	AREIA MEDIA - POSTO JAZIDA/FORNECEDOR (RETIRADO NA JAZIDA, SEM TRANSPORTE)	Material	m ³	0,0070000	100,00	0,70		
Insumo	00004059	SINAPI	MEIO-FIO OU GUIA DE CONCRETO, PRE-MOLDADO, COMP 1 M, *30 X 12/15* CM (H X L1/L2)	Material	M	1,0050000	24,52	24,64		
					MO sem LS =>	9,77	LS =>	0,00	MO com LS =>	9,77
11.5	Código	Banco	Descrição	Tipo	Und	Quant.	Valor Unit	Total		
Composição	94274	SINAPI	ASSENTAMENTO DE GUIA (MEIO-FIO) EM TRECHO CURVO, CONFECCIONADA EM CONCRETO PRÉ-FABRICADO, DIMENSÕES 100X15X13X30 CM (COMPRIMENTO X BASE INFERIOR X BASE SUPERIOR X E CAIXAS	DROP - DRENAGEM/OBRAS DE CONTENÇÃO / POÇOS DE VISITA	M	1,0000000	40,81	40,81		
Composição Auxiliar	88629	SINAPI	ARGAMASSA TRAÇO 1:3 (EM VOLUME DE CIMENTO E AREIA MÉDIA ÚMIDA), PREPARO MANUAL. AF_08/2019	SEDI - SERVIÇOS DIVERSOS	m ³	0,0020000	577,20	1,15		



UNIVERSIDADE FEDERAL DO AMAPÁ
PRÓ-REITORIA DE ADMINISTRAÇÃO
ASSESSORIA ESPECIAL DE ENGENHARIA E ARQUITETURA

OBRA:				Bancos	B.D.I.	Encargos Sociais		
CONSTRUÇÃO DE UM ESPAÇO DE VIVÊNCIA DO DEPLA/DCET/DED				SINAPI - 06/2021 - Amapá Composições Próprias	SERV.: 28,82% EQUIP.: 0,00	Desonerado: embutido nos preços unitário dos insumos de mão de obra, de acordo com as bases.		
Composições Analíticas com Preço Unitário								
Composição Auxiliar	88316	SINAPI	SERVENTE COM ENCARGOS COMPLEMENTARES	SEDI - SERVIÇOS DIVERSOS	H	0,4830000	12,60	6,08
Composição Auxiliar	88309	SINAPI	PEDREIRO COM ENCARGOS COMPLEMENTARES	SEDI - SERVIÇOS DIVERSOS	H	0,4830000	17,08	8,24
Insumo	00000370	SINAPI	AREIA MEDIA - POSTO JAZIDA/FORNECEDOR (RETIRADO NA JAZIDA, SEM TRANSPORTE)	Material	m³	0,0070000	100,00	0,70
Insumo	00004059	SINAPI	MEIO-FIO OU GUIA DE CONCRETO, PRE-MOLDADO, COMP 1 M, *30 X 12/15* CM (H X L1/L2)	Material	M	1,0050000	24,52	24,64
				MO sem LS =>	11,95	LS =>	0,00	MO com LS => 11,95
				Valor do BDI =>	11,76	Valor com BDI =>		52,57

11.6	Código	Banco	Descrição	Tipo	Und	Quant.	Valor Unit	Total
Composição	92396	SINAPI	EXECUÇÃO DE PASSEIO EM PISO INTERTRAVADO, COM BLOCO	PAVI - PAVIMENTAÇÃO	m²	1,0000000	60,31	60,31
Composição	91278	SINAPI	PLACA VIBRATÓRIA REVERSÍVEL COM MOTOR 4 TEMPOS A GASOLINA,	CHOR - CUSTOS HORÁRIOS DE	CHI	0,1947000	0,51	0,09
Composição Auxiliar	91283	SINAPI	CORTADORA DE PISO COM MOTOR 4 TEMPOS A GASOLINA, POTÊNCIA DE 13 HP. COM DISCO DE CORTE DIAMANTADO SEGMENTADO PARA	CHOR - CUSTOS HORÁRIOS DE MÁQUINAS E EQUIPAMENTOS	CHP	0,0483000	18,61	0,89
Composição Auxiliar	91285	SINAPI	CORTADORA DE PISO COM MOTOR 4 TEMPOS A GASOLINA, POTÊNCIA DE 13 HP. COM DISCO DE CORTE DIAMANTADO SEGMENTADO PARA	CHOR - CUSTOS HORÁRIOS DE MÁQUINAS E EQUIPAMENTOS	CHI	0,1504000	0,88	0,13
Composição Auxiliar	88260	SINAPI	CALCETEIRO COM ENCARGOS COMPLEMENTARES	SEDI - SERVIÇOS DIVERSOS	H	0,3975000	16,67	6,62
Composição Auxiliar	88316	SINAPI	SERVENTE COM ENCARGOS COMPLEMENTARES	SEDI - SERVIÇOS DIVERSOS	H	0,3975000	12,60	5,00
Insumo	00036155	SINAPI	BLOQUETE/PISO INTERTRAVADO DE CONCRETO - MODELO ONDA/16 FACES/RETANGULAR/TIJOLINHO/PAVER/HOLANDES/PARALELEPIPEDO. 20	Material	m²	1,0487000	39,58	41,50
Insumo	00000370	SINAPI	AREIA MEDIA - POSTO JAZIDA/FORNECEDOR (RETIRADO NA JAZIDA, SEM TRANSPORTE)	Material	m³	0,0568000	100,00	5,68
Insumo	00004741	SINAPI	PO DE PEDRA (POSTO PEDREIRA/FORNECEDOR, SEM FRETE)	Material	m³	0,0065000	57,58	0,37
				MO sem LS =>	9,53	LS =>	0,00	MO com LS => 9,53



UNIVERSIDADE FEDERAL DO AMAPÁ
PRÓ-REITORIA DE ADMINISTRAÇÃO
ASSESSORIA ESPECIAL DE ENGENHARIA E ARQUITETURA

OBRA:	Bancos	B.D.I.	Encargos Sociais
CONSTRUÇÃO DE UM ESPAÇO DE VIVÊNCIA DO DEPLA/DCET/DED	SINAPI - 06/2021 - Amapá Composições Próprias	SERV.: 28,82% EQUIP.: 0,00	Desonerado: embutido nos preços unitário dos insumos de mão de obra, de acordo com as bases.

Composições Analíticas com Preço Unitário

Valor do BDI => 17,38 Valor com BDI => 77,69

11.7	Código	Banco	Descrição	Tipo	Und	Quant.	Valor Unit	Total			
Composição	CPU-079	Próprio	BANCO PRAÇA	URBA - URBANIZAÇÃO	UND	1,0000000	800,76	800,76			
Composição Auxiliar	88317	SINAPI	SOLDADOR COM ENCARGOS COMPLEMENTARES	SEDI - SERVIÇOS DIVERSOS	H	2,0000000	17,64	35,28			
Composição	88261	SINAPI	CARPINTEIRO DE ESQUADRIA COM ENCARGOS COMPLEMENTARES	SEDI - SERVIÇOS DIVERSOS	H	1,0000000	16,90	16,90			
Composição	40905	SINAPI	VERNIZ SINTETICO EM MADEIRA, DUAS DEMAOS	PINT - PINTURAS	m²	3,4200000	18,45	63,09			
Composição Auxiliar	100721	SINAPI	PINTURA COM TINTA ALQUÍDICA DE FUNDO (TIPO ZARCÃO) PULVERIZADA SOBRE SUPERFÍCIES METÁLICAS (EXCETO PERFIL) EXECUTADO EM OBRA	PINT - PINTURAS	m²	1,2500000	16,09	20,11			
Insumo	00007693	SINAPI	TUBO AÇO GALVANIZADO COM COSTURA, CLASSE MEDIA, DN 4", E = 4,50* MM. PESO 12.10* KG/M (NBR 5580)	Material	M	0,7000000	245,11	171,57			
Insumo	00000568	SINAPI	CANTONEIRA (ABAS IGUAIS) EM FERRO GALVANIZADO, 50,8 MM X 9,53 MM (L X E). 6,99 KG/M	Material	M	3,6000000	62,10	223,56			
Insumo	00013356	SINAPI	TUBO AÇO INDUSTRIAL DN 2" (50,8 MM) E=1,50MM, PESO= 1,8237 KG/M	Material	M	3,6000000	28,86	103,89			
Insumo	00004505	SINAPI	RIPA DE MADEIRA NAO APARELHADA *2 X 7* CM, PINUS, MISTA OU EQUIVALENTE DA REGIAO	Material	M	9,0000000	2,36	21,24			
Insumo	00039914	SINAPI	SOLDA EM VARETA FOSCOOPER, D = *2,5* MM X COMPRIMENTO 500 MM	Material	KG	0,2500000	261,88	65,47			
Insumo	00004343	SINAPI	PARAFUSO FRANCES ZINCADO, DIAMETRO 1/2", COMPRIMENTO 4", COM PORCA E ARRUELA	Material	UN	15,0000000	2,79	41,85			
					MO sem LS =>	112,19	LS =>	0,00	MO com LS =>	112,19	
					Valor do BDI =>	230,77				Valor com BDI =>	1.031,53

11.8	Código	Banco	Descrição	Tipo	Und	Quant.	Valor Unit	Total
Composição	CPU-078	Próprio	ESPREGUIÇADEIRA	URBA - URBANIZAÇÃO	UND	1,0000000	1.447,97	1.447,97
Composição Auxiliar	88317	SINAPI	SOLDADOR COM ENCARGOS COMPLEMENTARES	SEDI - SERVIÇOS DIVERSOS	H	4,0000000	17,64	70,56
Composição	88261	SINAPI	CARPINTEIRO DE ESQUADRIA COM ENCARGOS COMPLEMENTARES	SEDI - SERVIÇOS DIVERSOS	H	2,0000000	16,90	33,80
Composição	40905	SINAPI	VERNIZ SINTETICO EM MADEIRA, DUAS DEMAOS	PINT - PINTURAS	m²	6,8400000	18,45	126,19



UNIVERSIDADE FEDERAL DO AMAPÁ
PRÓ-REITORIA DE ADMINISTRAÇÃO
ASSESSORIA ESPECIAL DE ENGENHARIA E ARQUITETURA

OBRA:	Bancos	B.D.I.	Encargos Sociais
CONSTRUÇÃO DE UM ESPAÇO DE VIVÊNCIA DO DEPLA/DCET/DED	SINAPI - 06/2021 - Amapá Composições Próprias	SERV.: 28,82% EQUIP.: 0,00	Desonerado: embutido nos preços unitário dos insumos de mão de obra, de acordo com as bases.

Composições Analíticas com Preço Unitário

Composição	Código	Banco	Descrição	Tipo	Und	Quant.	Valor Unit	Total		
Auxiliar	100721	SINAPI	PINTURA COM TINTA ALQUÍDICA DE FUNDO (TIPO ZARCÃO) PULVERIZADA SOBRE SUPERFÍCIES METÁLICAS (EXCETO PERFIL) EXECUTADO EM OBRA	PINT - PINTURAS	m²	2,5000000	16,09	40,22		
Insumo	00007693	SINAPI	TUBO AÇO GALVANIZADO COM COSTURA, CLASSE MEDIA, DN 4", E = 4,50* MM. PESO 12.10* KG/M (NBR 5580)	Material	M	1,4000000	245,11	343,15		
Insumo	00000568	SINAPI	CANTONEIRA (ABAS IGUAIS) EM FERRO GALVANIZADO, 50,8 MM X 9,53 MM (L X E), 6.99 KG/M	Material	M	6,4000000	62,10	397,44		
Insumo	00013356	SINAPI	TUBO AÇO INDUSTRIAL DN 2" (50,8 MM) E=1,50MM, PESO= 1,8237 KG/M	Material	M	3,6000000	28,86	103,89		
Insumo	00004505	SINAPI	RIPA DE MADEIRA NAO APARELHADA *2 X 7* CM, PINUS, MISTA OU EQUIVALENTE DA REGIAO	Material	M	18,0000000	2,36	42,48		
Insumo	00039914	SINAPI	SOLDA EM VARETA FOSCOOPER, D = *2,5* MM X COMPRIMENTO 500 MM	Material	KG	0,5000000	261,88	130,94		
Insumo	00004343	SINAPI	PARAFUSO FRANCES ZINCADO, DIAMETRO 1/2", COMPRIMENTO 4", COM PORCA E ARRUELA	Material	UN	30,0000000	2,79	83,70		
					MO sem LS =>	224,39	LS =>	0,00	MO com LS =>	224,39

11.9	Código	Banco	Descrição	Tipo	Und	Quant.	Valor Unit	Total		
Composição	101094	SINAPI	PISO PODOTÁTIL, DIRECIONAL OU ALERTA, ASSENTADO SOBRE ARGAMASSA. AF 05/2020	PISO - PISOS	M	1,0000000	138,69	138,69		
Composição Auxiliar	88309	SINAPI	PEDREIRO COM ENCARGOS COMPLEMENTARES	SEDI - SERVIÇOS DIVERSOS	H	0,4370000	17,08	7,46		
Composição Auxiliar	88316	SINAPI	SERVENTE COM ENCARGOS COMPLEMENTARES	SEDI - SERVIÇOS DIVERSOS	H	0,2180000	12,60	2,74		
Insumo	00037595	SINAPI	ARGAMASSA COLANTE TIPO AC III	Material	KG	1,2150000	2,67	3,24		
Insumo	00001379	SINAPI	CIMENTO PORTLAND COMPOSTO CP II-32	Material	KG	0,2400000	0,75	0,18		
					MO sem LS =>	8,46	LS =>	0,00	MO com LS =>	8,46
					Valor do BDI =>	39,97			Valor com BDI =>	178,66

12.1	Código	Banco	Descrição	Tipo	Und	Quant.	Valor Unit	Total		
Composição	CPU-109	Próprio	LIMPEZA FINAL DA OBRA	SEDI - SERVIÇOS DIVERSOS	m²	1,0000000	4,09	4,09		
Composição Auxiliar	88316	SINAPI	SERVENTE COM ENCARGOS COMPLEMENTARES	SEDI - SERVIÇOS DIVERSOS	H	0,1400000	12,60	1,76		
Insumo	00000003	SINAPI	ACIDO MURIATICO, DILUICAO 10% A 12% PARA USO EM LIMPEZA	Material	L	0,0500000	5,47	0,27		
					MO sem LS =>	1,40	LS =>	0,00	MO com LS =>	1,40



UNIVERSIDADE FEDERAL DO AMAPÁ
PRÓ-REITORIA DE ADMINISTRAÇÃO
ASSESSORIA ESPECIAL DE ENGENHARIA E ARQUITETURA

OBRA:	Bancos	B.D.I.	Encargos Sociais
CONSTRUÇÃO DE UM ESPAÇO DE VIVÊNCIA DO DEPLA/DCET/DED	SINAPI - 06/2021 - Amapá Composições Próprias	SERV.: 28,82% EQUIP.: 0,00	Desonerado: embutido nos preços unitário dos insumos de mão de obra, de acordo com as bases.

Composições Analíticas com Preço Unitário

Valor do BDI => 1,17 Valor com BDI => 5,26

12.2	Código	Banco	Descrição	Tipo	Und	Quant.	Valor Unit	Total		
Composição	CPU-146	Próprio	PLACA DE INAUGURAÇÃO METÁLICA, *40* CM X *60* CM - FORN. E INST.	URBA - URBANIZAÇÃO	UND	1,0000000	683,53	683,53		
Composição Auxiliar	88316	SINAPI	SERVENTE COM ENCARGOS COMPLEMENTARES	SEDI - SERVIÇOS DIVERSOS	H	0,2500000	12,60	3,15		
Insumo	00007583	SINAPI	BUCHA DE NYLON SEM ABA S8, COM PARAFUSO DE 4,80 X 50 MM EM ACO ZINCADO COM ROSCA SOBERBA, CABECA CHATA E FENDA PHILLIPS	Material	UN	4,0000000	0,50	2,00		
Insumo	00010848	SINAPI	PLACA DE INAUGURACAO METALICA, *40* CM X *60* CM	Material	UN	1,0000000	678,38	678,38		
					MO sem LS =>	2,50	LS =>	0,00	MO com LS =>	2,50

12.3	Código	Banco	Descrição	Tipo	Und	Quant.	Valor Unit	Total		
Composição	CPU-93	Próprio	DESMOBILIZAÇÃO	SERP - SERVIÇOS PRELIMINARES	und	1,0000000	4.150,48	4.150,48		
Composição Auxiliar	88316	SINAPI	SERVENTE COM ENCARGOS COMPLEMENTARES	SEDI - SERVIÇOS DIVERSOS	H	24,0000000	12,60	302,40		
Composição Auxiliar	88267	SINAPI	ENCANADOR OU BOMBEIRO HIDRÁULICO COM ENCARGOS COMPLEMENTARES	SEDI - SERVIÇOS DIVERSOS	H	16,0000000	16,60	265,60		
Composição Auxiliar	88264	SINAPI	ELETRICISTA COM ENCARGOS COMPLEMENTARES	SEDI - SERVIÇOS DIVERSOS	H	16,0000000	19,59	313,44		
Composição Auxiliar	92145	SINAPI	CAMINHONETE CABINE SIMPLES COM MOTOR 1.6 FLEX, CÂMBIO MANUAL, POTÊNCIA 101/104 CV, 2 PORTAS - CHP DIURNO. AF_11/2015	CHOR - CUSTOS HORÁRIOS DE MÁQUINAS E EQUIPAMENTOS	CHP	24,0000000	52,51	1.260,24		
Composição	67826	SINAPI	CAMINHÃO BASCULANTE 6 M3 TOCO, PESO BRUTO TOTAL 16.000 KG,	CHOR - CUSTOS HORÁRIOS DE	CHP	16,0000000	125,55	2.008,80		
					Valor do BDI =>	1.196,16	Valor com BDI =>	5.346,64		

12.4	Código	Banco	Descrição	Tipo	Und	Quant.	Valor Unit	Total
Composição	CPU - 14	Próprio	AS BUILT - VIVÊNCIAS	SERT - SERVIÇOS TÉCNICOS	UND	1,0000000	4.447,56	4.447,56
Composição Auxiliar	90775	SINAPI	DESENHISTA PROJETISTA COM ENCARGOS COMPLEMENTARES	SEDI - SERVIÇOS DIVERSOS	H	40,0000000	20,37	814,80



UNIVERSIDADE FEDERAL DO AMAPÁ
PRÓ-REITORIA DE ADMINISTRAÇÃO
ASSESSORIA ESPECIAL DE ENGENHARIA E ARQUITETURA

OBRA:	Bancos	B.D.I.	Encargos Sociais
CONSTRUÇÃO DE UM ESPAÇO DE VIVÊNCIA DO DEPLA/DCET/DED	SINAPI - 06/2021 - Amapá Composições Próprias	SERV.: 28,82% EQUIP.: 0,00	Desonerado: embutido nos preços unitário dos insumos de mão de obra, de acordo com as bases.

Composições Analíticas com Preço Unitário

Composição Auxiliar	90769 SINAPI	ARQUITETO DE OBRA PLENO COM ENCARGOS COMPLEMENTARES	SEDI - SERVIÇOS DIVERSOS	H	40,0000000	84,12	3.364,80	
Insumo	00000022 Próprio	TAXA DE ART/RRT (CREA/CAU)	Taxas	UND	1,0000000	195,96	195,96	
			MO sem LS =>		4.089,20	LS =>	0,00 MO com LS =>	4.089,20

Valor do BDI => 1.281,78

Valor com BDI => 5.729,34

13.1	Código	Banco	Descrição	Tipo	Und	Quant.	Valor Unit	Total
Composição	CPU-083	Próprio	ADMINISTRAÇÃO LOCAL - OBRAS PEQUENAS	SERT - SERVIÇOS TÉCNICOS	Mês	1,0000000	17.903,54	17.903,54
Composição Auxiliar	90778 SINAPI		ENGENHEIRO CIVIL DE OBRA PLENO COM ENCARGOS COMPLEMENTARES	SEDI - SERVIÇOS DIVERSOS	H	120,0000000	91,78	11.013,60
Composição Auxiliar	93572 SINAPI		ENCARREGADO GERAL DE OBRAS COM ENCARGOS COMPLEMENTARES	SEDI - SERVIÇOS DIVERSOS	MES	1,0000000	3.207,14	3.207,14
Composição Auxiliar	88326 SINAPI		VIGIA NOTURNO COM ENCARGOS COMPLEMENTARES	SEDI - SERVIÇOS DIVERSOS	H	220,0000000	16,74	3.682,80
			MO sem LS =>		16.905,62	LS =>	0,00 MO com LS =>	16.905,62



UNIVERSIDADE FEDERAL DO AMAPÁ
PRÓ-REITORIA DE ADMINISTRAÇÃO
ASSESSORIA ESPECIAL DE ENGENHARIA E ARQUITETURA

OBRA:	Bancos	B.D.I.	Encargos Sociais
CONSTRUÇÃO DE UM ESPAÇO DE VIVÊNCIA DO DEPLA/DCET/DED	SINAPI - 06/2021 - Amapá Composições Próprias	SERV.: 28,82% EQUIP.: 0,00	Desonerado: embutido nos preços unitários dos insumos de mão de obra, de acordo com as bases.
Composições Analíticas com Preço Unitário			

Composições Auxiliares

	Código	Banco	Descrição	Tipo	Und	Quant.	Valor Unit	Total	
Composição	89168	SINAPI	(COMPOSIÇÃO REPRESENTATIVA) DO SERVIÇO DE ALVENARIA DE VEDAÇÃO DE BLOCOS VAZADOS DE CERÂMICA DE 9X19X19CM (ESPESSURA 9CM), PARA EDIFICAÇÃO HABITACIONAL UNIFAMILIAR (CASA) E EDIFICAÇÃO PÚBLICA PADRÃO. AF_11/2014	PARE - PAREDES/PAINEIS	m²	1,0000000	63,90	63,90	
Composição Auxiliar	87495	SINAPI	ALVENARIA DE VEDAÇÃO DE BLOCOS CERÂMICOS FURADOS NA HORIZONTAL DE 9X19X19CM (ESPESSURA 9CM) DE PAREDES COM ÁREA LÍQUIDA MENOR QUE 6M² SEM VÃOS E ARGAMASSA DE ASSENTAMENTO COM PREPARO EM BETONEIRA. AF_06/2014	PARE - PAREDES/PAINEIS	m²	0,2334000	65,44	15,27	
Composição Auxiliar	87519	SINAPI	ALVENARIA DE VEDAÇÃO DE BLOCOS CERÂMICOS FURADOS NA HORIZONTAL DE 9X19X19CM (ESPESSURA 9CM) DE PAREDES COM ÁREA LÍQUIDA MAIOR OU IGUAL A 6M² COM VÃOS E ARGAMASSA DE ASSENTAMENTO COM PREPARO EM BETONEIRA. AF_06/2014	PARE - PAREDES/PAINEIS	m²	0,3168000	60,90	19,29	
Composição	87511	SINAPI	ALVENARIA DE VEDAÇÃO DE BLOCOS CERÂMICOS FURADOS NA	PARE - PAREDES/PAINEIS	m²	0,2470000	72,47	17,90	
				MO sem LS =>	32,54	LS =>	0,00	MO com LS =>	32,54
				Valor do BDI =>	18,41			Valor com BDI =>	82,31

	Código	Banco	Descrição	Tipo	Und	Quant.	Valor Unit	Total
Composição	89173	SINAPI	(COMPOSIÇÃO REPRESENTATIVA) DO SERVIÇO DE EMBOÇO/MASSA ÚNICA, APLICADO MANUALMENTE, TRAÇO 1:2:8, EM BETONEIRA DE 400L, PAREDES INTERNAS. COM EXECUÇÃO DE TALISCAS. EDIFICAÇÃO	REVE - REVESTIMENTO E TRATAMENTO DE SUPERFÍCIES	m²	1,0000000	27,67	27,67



UNIVERSIDADE FEDERAL DO AMAPÁ
PRÓ-REITORIA DE ADMINISTRAÇÃO
ASSESSORIA ESPECIAL DE ENGENHARIA E ARQUITETURA

OBRA:	Bancos	B.D.I.	Encargos Sociais
CONSTRUÇÃO DE UM ESPAÇO DE VIVÊNCIA DO DEPLA/DCET/DED	SINAPI - 06/2021 - Amapá Composições Próprias	SERV.: 28,82% EQUIP.: 0,00	Desonerado: embutido nos preços unitário dos insumos de mão de obra, de acordo com as bases.

Composições Analíticas com Preço Unitário

Composição Auxiliar	87531 SINAPI	EMBOÇO, PARA RECEBIMENTO DE CERÂMICA, EM ARGAMASSA TRAÇO 1:2:8, PREPARO MECÂNICO COM BETONEIRA 400L, APLICADO MANUALMENTE EM FACES INTERNAS DE PAREDES, PARA AMBIENTE COM ÁREA ENTRE 5M2 E 10M2, ESPESSURA DE 20MM, COM EXECUÇÃO DE TALISCAS. AF_06/2014	REVE - REVESTIMENTO E TRATAMENTO DE SUPERFÍCIES	m²	0,1540000	26,71	4,11
Composição	87527 SINAPI	EMBOÇO, PARA RECEBIMENTO DE CERÂMICA, EM ARGAMASSA TRAÇO	REVE - REVESTIMENTO E	m²	0,1121000	29,93	3,35
			MO sem LS =>	10,57	LS =>	0,00	MO com LS => 10,57
			Valor do BDI =>	7,97			Valor com BDI => 35,64

	Código	Banco	Descrição	Tipo	Und	Quant.	Valor Unit	Total
Composição	89171	SINAPI	(COMPOSIÇÃO REPRESENTATIVA) DO SERVIÇO DE REVESTIMENTO CERÂMICO PARA PISO COM PLACAS TIPO ESMALTADA EXTRA DE REVESTIMENTO CERÂMICO PARA PISO COM PLACAS TIPO ESMALTADA EXTRA DE DIMENSÕES 35X35 CM APLICADA EM AMBIENTES DE ÁREA	PISO - PISOS	m²	1,0000000	44,12	44,12
Composição Auxiliar	87248	SINAPI	REVESTIMENTO CERÂMICO PARA PISO COM PLACAS TIPO ESMALTADA EXTRA DE DIMENSÕES 35X35 CM APLICADA EM AMBIENTES DE ÁREA	PISO - PISOS	m²	0,6087000	42,30	25,74
Composição Auxiliar	87247	SINAPI	REVESTIMENTO CERÂMICO PARA PISO COM PLACAS TIPO ESMALTADA EXTRA DE DIMENSÕES 35X35 CM APLICADA EM AMBIENTES DE ÁREA	PISO - PISOS	m²	0,3365000	46,29	15,57
Composição Auxiliar	87246	SINAPI	REVESTIMENTO CERÂMICO PARA PISO COM PLACAS TIPO ESMALTADA EXTRA DE DIMENSÕES 35X35 CM APLICADA EM AMBIENTES DE ÁREA	PISO - PISOS	m²	0,0548000	51,33	2,81
				MO sem LS =>	6,58	LS =>	0,00	MO com LS => 6,58
				Valor do BDI =>	12,71			Valor com BDI => 56,83

	Código	Banco	Descrição	Tipo	Und	Quant.	Valor Unit	Total
Composição	94703	SINAPI	ADAPTADOR COM FLANGE E ANEL DE VEDAÇÃO, PVC, SOLDÁVEL, DN 25 MM X 3/4 , INSTALADO EM RESERVAÇÃO DE ÁGUA DE EDIFICAÇÃO QUE POSSUA RESERVATÓRIO DE FIBRA/FIBROCIMENTO FORNECIMENTO E INSTALAÇÃO. AF_06/2016	INHI - INSTALAÇÕES HIDROS SANITÁRIAS	UN	1,0000000	16,82	16,82
Composição Auxiliar	88248	SINAPI	AUXILIAR DE ENCANADOR OU BOMBEIRO HIDRÁULICO COM ENCARGOS COMPLEMENTARES	SEDI - SERVIÇOS DIVERSOS	H	0,1360000	12,41	1,68
Composição Auxiliar	88267	SINAPI	ENCANADOR OU BOMBEIRO HIDRÁULICO COM ENCARGOS COMPLEMENTARES	SEDI - SERVIÇOS DIVERSOS	H	0,1360000	16,60	2,25
Insumo	00000096	SINAPI	ADAPTADOR PVC SOLDÁVEL, COM FLANGE E ANEL DE VEDACAO, 25 MM X 3/4". PARA CAIXA D'AGUA	Material	UN	1,0000000	11,25	11,25
Insumo	00020080	SINAPI	ADÉSIVO PLÁSTICO PARA PVC, FRASCO COM 175 GR	Material	UN	0,0460000	21,50	0,98



UNIVERSIDADE FEDERAL DO AMAPÁ
PRÓ-REITORIA DE ADMINISTRAÇÃO
ASSESSORIA ESPECIAL DE ENGENHARIA E ARQUITETURA

OBRA:	Bancos	B.D.I.	Encargos Sociais
CONSTRUÇÃO DE UM ESPAÇO DE VIVÊNCIA DO DEPLA/DCET/DED	SINAPI - 06/2021 - Amapá Composições Próprias	SERV.: 28,82% EQUIP.: 0,00	Desonerado: embutido nos preços unitário dos insumos de mão de obra, de acordo com as bases.

Composições Analíticas com Preço Unitário

Insumo	00038383	SINAPI	LIXA D'AGUA EM FOLHA, GRAO 100	Material	UN	0,0140000	1,96	0,02	
Insumo	00020083	SINAPI	SOLUCAO LIMPADORA PARA PVC, FRASCO COM 1000 CM3	Material	UN	0,0110000	58,83	0,64	
				MO sem LS =>	3,33	LS =>	0,00	MO com LS =>	3,33
				Valor do BDI =>	4,84	Valor com BDI =>		21,66	

	Código	Banco	Descrição	Tipo	Und	Quant.	Valor Unit	Total	
Composição	94705	SINAPI	ADAPTADOR COM FLANGE E ANEL DE VEDAÇÃO, PVC, SOLDÁVEL, DN 40 MM X 1 1/4 . INSTALADO EM RESERVACÃO DE ÁGUA DE EDIFICAÇÃO QUE AUXILIAR DE ENCANADOR OU BOMBEIRO HIDRÁULICO COM ENCARGOS COMPLEMENTARES	INHI - INSTALAÇÕES HIDROS SANITÁRIAS	UN	1,0000000	25,27	25,27	
Composição Auxiliar	88248	SINAPI	ENCANADOR OU BOMBEIRO HIDRÁULICO COM ENCARGOS COMPLEMENTARES	SEDI - SERVIÇOS DIVERSOS	H	0,1360000	12,41	1,68	
Composição Auxiliar	88267	SINAPI	ENCANADOR OU BOMBEIRO HIDRÁULICO COM ENCARGOS COMPLEMENTARES	SEDI - SERVIÇOS DIVERSOS	H	0,1360000	16,60	2,25	
Insumo	00000098	SINAPI	ADAPTADOR PVC SOLDÁVEL, COM FLANGE E ANEL DE VEDACAO, 40 MM X 1 1/4". PARA CAIXA D'AGUA	Material	UN	1,0000000	19,70	19,70	
Insumo	00020080	SINAPI	ADESIVO PLASTICO PARA PVC, FRASCO COM 175 GR	Material	UN	0,0460000	21,50	0,98	
Insumo	00038383	SINAPI	LIXA D'AGUA EM FOLHA, GRAO 100	Material	UN	0,0140000	1,96	0,02	
Insumo	00020083	SINAPI	SOLUCAO LIMPADORA PARA PVC, FRASCO COM 1000 CM3	Material	UN	0,0110000	58,83	0,64	
				MO sem LS =>	3,33	LS =>	0,00	MO com LS =>	3,33
				Valor do BDI =>	7,28	Valor com BDI =>		32,55	

	Código	Banco	Descrição	Tipo	Und	Quant.	Valor Unit	Total
Composição	95308	SINAPI	CURSO DE CAPACITAÇÃO PARA AJUDANTE DE ARMADOR (ENCARGOS COMPLEMENTARES - HORISTA)	SEDI - SERVIÇOS DIVERSOS	H	1,0000000	0,08	0,08
Insumo	00037370	SINAPI	ALIMENTACAO - HORISTA (COLETADO CAIXA)	Outros	H	1,0000000	0,01	0,01
Insumo	00006114	SINAPI	AJUDANTE DE ARMADOR	Mão de Obra	H	1,0000000	9,88	9,88
Insumo	00043489	SINAPI	EPI - FAMILIA PEDREIRO - HORISTA (ENCARGOS COMPLEMENTARES - COLETADO CAIXA)	Equipamento	H	1,0000000	0,95	0,95
Insumo	00037372	SINAPI	EXAMES - HORISTA (COLETADO CAIXA)	Outros	H	1,0000000	0,55	0,55
Insumo	00043465	SINAPI	FERRAMENTAS - FAMILIA PEDREIRO - HORISTA (ENCARGOS COMPLEMENTARES - COLETADO CAIXA)	Equipamento	H	1,0000000	0,58	0,58
Insumo	00037373	SINAPI	SEGURO - HORISTA (COLETADO CAIXA)	Taxas	H	1,0000000	0,01	0,01



UNIVERSIDADE FEDERAL DO AMAPÁ
PRÓ-REITORIA DE ADMINISTRAÇÃO
ASSESSORIA ESPECIAL DE ENGENHARIA E ARQUITETURA

OBRA:	Bancos	B.D.I.	Encargos Sociais
CONSTRUÇÃO DE UM ESPAÇO DE VIVÊNCIA DO DEPLA/DCET/DED	SINAPI - 06/2021 - Amapá Composições Próprias	SERV.: 28,82% EQUIP.: 0,00	Desonerado: embutido nos preços unitário dos insumos de mão de obra, de acordo com as bases.

Composições Analíticas com Preço Unitário

Insumo	Código	Banco	Descrição	Serviços	Und	Quant.	Valor Unit	Total
	00037371	SINAPI	TRANSPORTE - HORISTA (COLETADO CAIXA)		H	1,0000000	0,59	0,59
				MO sem LS =>	9,96	LS =>	0,00	MO com LS => 9,96
				Valor do BDI =>	3,64		Valor com BDI =>	16,29

	Código	Banco	Descrição	Tipo	Und	Quant.	Valor Unit	Total
Composição	95309	SINAPI	CURSO DE CAPACITAÇÃO PARA AJUDANTE DE CARPINTEIRO (ENCARGOS COMPLEMENTARES - HORISTA)	SEDI - SERVIÇOS DIVERSOS	H	1,0000000	0,11	0,11
Insumo	00037370	SINAPI	ALIMENTAÇÃO - HORISTA (COLETADO CAIXA)	Outros	H	1,0000000	0,01	0,01
Insumo	00006117	SINAPI	CARPINTEIRO AUXILIAR	Mão de Obra	H	1,0000000	11,16	11,16
Insumo	00043483	SINAPI	EPI - FAMILIA CARPINTEIRO DE FORMAS - HORISTA (ENCARGOS COMPLEMENTARES - COLETADO CAIXA)	Equipamento	H	1,0000000	1,05	1,05
Insumo	00043459	SINAPI	FERRAMENTAS - FAMILIA CARPINTEIRO DE FORMAS - HORISTA (ENCARGOS COMPLEMENTARES - COLETADO CAIXA)	Equipamento	H	1,0000000	0,38	0,38
Insumo	00037372	SINAPI	EXAMES - HORISTA (COLETADO CAIXA)	Outros	H	1,0000000	0,55	0,55
Insumo	00037373	SINAPI	SEGURO - HORISTA (COLETADO CAIXA)	Taxas	H	1,0000000	0,01	0,01
Insumo	00037371	SINAPI	TRANSPORTE - HORISTA (COLETADO CAIXA)	Serviços	H	1,0000000	0,59	0,59
				Valor do BDI =>	3,99		Valor com BDI =>	17,85

	Código	Banco	Descrição	Tipo	Und	Quant.	Valor Unit	Total
Composição	101165	SINAPI	ALVENARIA DE EMBASAMENTO COM BLOCO ESTRUTURAL DE CONCRETO, DE 14X19X29CM E ARGAMASSA DE ASSENTAMENTO COM ARGAMASSA TRAÇO 1:2:8 (EM VOLUME DE CIMENTO, CAL E AREIA MÉDIA ÚMIDA) PARA EMBOCO/MASSA ÚNICA/ASSENTAMENTO DE ALVENARIA DE PEDREIRO COM ENCARGOS COMPLEMENTARES	FUES - FUNDAÇÕES E ESTRUTURAS	m³	1,0000000	669,31	669,31
Composição Auxiliar	87292	SINAPI	ARGAMASSA TRAÇO 1:2:8 (EM VOLUME DE CIMENTO, CAL E AREIA MÉDIA ÚMIDA) PARA EMBOCO/MASSA ÚNICA/ASSENTAMENTO DE ALVENARIA DE PEDREIRO COM ENCARGOS COMPLEMENTARES	SEDI - SERVIÇOS DIVERSOS	m³	0,1300000	462,42	60,11
Composição Auxiliar	88309	SINAPI	ARGAMASSA TRAÇO 1:2:8 (EM VOLUME DE CIMENTO, CAL E AREIA MÉDIA ÚMIDA) PARA EMBOCO/MASSA ÚNICA/ASSENTAMENTO DE ALVENARIA DE PEDREIRO COM ENCARGOS COMPLEMENTARES	SEDI - SERVIÇOS DIVERSOS	H	10,2630000	17,08	175,29



UNIVERSIDADE FEDERAL DO AMAPÁ
PRÓ-REITORIA DE ADMINISTRAÇÃO
ASSESSORIA ESPECIAL DE ENGENHARIA E ARQUITETURA

OBRA:	Bancos	B.D.I.	Encargos Sociais
CONSTRUÇÃO DE UM ESPAÇO DE VIVÊNCIA DO DEPLA/DCET/DED	SINAPI - 06/2021 - Amapá Composições Próprias	SERV.: 28,82% EQUIP.: 0,00	Desonerado: embutido nos preços unitário dos insumos de mão de obra, de acordo com as bases.

Composições Analíticas com Preço Unitário

Composição	88316 SINAPI	SERVENTE COM ENCARGOS COMPLEMENTARES	SEDI - SERVIÇOS DIVERSOS	H	5,1320000	12,60	64,66
Auxiliar							
Insumo	00034566 SINAPI	BLOCO DE CONCRETO ESTRUTURAL 14 X 19 X 29 CM, FBK 6 MPA (NBR 6136)	Material	UN	122,2700000	3,02	369,25
			MO sem LS =>		206,01	LS =>	0,00
						MO com LS =>	206,01
			Valor do BDI =>		192,89	Valor com BDI =>	862,20

	Código	Banco	Descrição	Tipo	Und	Quant.	Valor Unit	Total	
Composição	87519	SINAPI	ALVENARIA DE VEDAÇÃO DE BLOCOS CERÂMICOS FURADOS NA HORIZONTAL DE 9X19X19CM (ESPESSURA 9CM) DE PAREDES COM ÁREA LÍQUIDA MAIOR OU IGUAL A 6M² COM VÃOS E ARGAMASSA DE ASSENTAMENTO COM PREPARO EM BETONEIRA. AF_06/2014	PARE - PAREDES/PAINEIS	m²	1,0000000	60,90	60,90	
Composição Auxiliar	87292	SINAPI	ARGAMASSA TRAÇO 1:2:8 (EM VOLUME DE CIMENTO, CAL E AREIA MÉDIA ÚMIDA) PARA EMBOÇO/MASSA ÚNICA/ASSENTAMENTO DE ALVENARIA DE VEDAÇÃO, PREPARO MECÂNICO COM BETONEIRA 400 L. AF_08/2019	SEDI - SERVIÇOS DIVERSOS	m³	0,0098000	462,42	4,53	
Composição Auxiliar	88316	SINAPI	SERVENTE COM ENCARGOS COMPLEMENTARES	SEDI - SERVIÇOS DIVERSOS	H	0,7750000	12,60	9,76	
Composição Auxiliar	88309	SINAPI	PEDREIRO COM ENCARGOS COMPLEMENTARES	SEDI - SERVIÇOS DIVERSOS	H	1,5500000	17,08	26,47	
Insumo	00007266	SINAPI	BLOCO CERAMICO VAZADO PARA ALVENARIA DE VEDACAO, DE 9 X 19 X 19 CM (L X A X C)	Material	MIL	0,0283100	650,00	18,40	
Insumo	00037395	SINAPI	PINO DE ACO COM FURO, HASTE = 27 MM (ACAO DIRETA)	Material	CENTO	0,0050000	38,39	0,19	
Insumo	00034557	SINAPI	TELA DE ACO SOLDADA GALVANIZADA/ZINCADA PARA ALVENARIA, FIO D = *1,20 A 1,70* MM, MALHA 15 X 15 MM, (C X L) *50 X 7,5* CM	Material	M	0,4200000	3,70	1,55	
			MO sem LS =>		30,58	LS =>	0,00	MO com LS =>	30,58
			Valor do BDI =>		17,55	Valor com BDI =>		78,45	

	Código	Banco	Descrição	Tipo	Und	Quant.	Valor Unit	Total
Composição	87503	SINAPI	ALVENARIA DE VEDAÇÃO DE BLOCOS CERÂMICOS FURADOS NA HORIZONTAL DE 9X19X19CM (ESPESSURA 9CM) DE PAREDES COM ÁREA LÍQUIDA MAIOR OU IGUAL A 6M² SEM VÃOS E ARGAMASSA DE ASSENTAMENTO COM PREPARO EM BETONEIRA. AF_06/2014	PARE - PAREDES/PAINEIS	m²	1,0000000	56,44	56,44



UNIVERSIDADE FEDERAL DO AMAPÁ
PRÓ-REITORIA DE ADMINISTRAÇÃO
ASSESSORIA ESPECIAL DE ENGENHARIA E ARQUITETURA

OBRA:	Bancos	B.D.I.	Encargos Sociais
CONSTRUÇÃO DE UM ESPAÇO DE VIVÊNCIA DO DEPLA/DCET/DED	SINAPI - 06/2021 - Amapá Composições Próprias	SERV.: 28,82% EQUIP.: 0,00	Desonerado: embutido nos preços unitários dos insumos de mão de obra, de acordo com as bases.

Composições Analíticas com Preço Unitário

Composição Auxiliar	87292 SINAPI	ARGAMASSA TRAÇO 1:2:8 (EM VOLUME DE CIMENTO, CAL E AREIA MÉDIA ÚMIDA) PARA EMBOÇO/MASSA ÚNICA/ASSENTAMENTO DE ALVENARIA DE VEDAÇÃO, PREPARO MECÂNICO COM BETONEIRA 400 L. AF_08/2019	SEDI - SERVIÇOS DIVERSOS	m³	0,0098000	462,42	4,53		
Composição Auxiliar	88316 SINAPI	SERVENTE COM ENCARGOS COMPLEMENTARES	SEDI - SERVIÇOS DIVERSOS	H	0,6850000	12,60	8,63		
Composição Auxiliar	88309 SINAPI	PEDREIRO COM ENCARGOS COMPLEMENTARES	SEDI - SERVIÇOS DIVERSOS	H	1,3700000	17,08	23,39		
Insumo	00007266 SINAPI	BLOCO CERAMICO VAZADO PARA ALVENARIA DE VEDACAO, DE 9 X 19 X 19 CM (L X A X C)	Material	MIL	0,0279300	650,00	18,15		
Insumo	00037395 SINAPI	PINO DE ACO COM FURO, HASTE = 27 MM (ACAO DIRETA)	Material	CENTO	0,0050000	38,39	0,19		
Insumo	00034557 SINAPI	TELA DE ACO SOLDADA GALVANIZADA/ZINCADA PARA ALVENARIA, FIO D = *1,20 A 1,70* MM, MALHA 15 X 15 MM, (C X L) *50 X 7,5* CM	Material	M	0,4200000	3,70	1,55		
			MO sem LS =>		27,09	LS =>	0,00	MO com LS =>	27,09
			Valor do BDI =>		16,26	Valor com BDI =>		72,70	

	Código	Banco	Descrição	Tipo	Und	Quant.	Valor Unit	Total	
Composição	87511	SINAPI	ALVENARIA DE VEDAÇÃO DE BLOCOS CERÂMICOS FURADOS NA HORIZONTAL DE 9X19X19CM (ESPESSURA 9CM) DE PAREDES COM ÁREA LÍQUIDA MENOR QUE 6M² COM VÃOS E ARGAMASSA DE ASSENTAMENTO COM PREPARO EM BETONEIRA. AF_06/2014	PARE - PAREDES/PAINEIS	m²	1,0000000	72,47	72,47	
Composição Auxiliar	87292	SINAPI	ARGAMASSA TRAÇO 1:2:8 (EM VOLUME DE CIMENTO, CAL E AREIA MÉDIA ÚMIDA) PARA EMBOÇO/MASSA ÚNICA/ASSENTAMENTO DE ALVENARIA DE VEDAÇÃO, PREPARO MECÂNICO COM BETONEIRA 400 L. AF_08/2019	SEDI - SERVIÇOS DIVERSOS	m³	0,0098000	462,42	4,53	
Composição Auxiliar	88316	SINAPI	SERVENTE COM ENCARGOS COMPLEMENTARES	SEDI - SERVIÇOS DIVERSOS	H	0,9900000	12,60	12,47	
Composição Auxiliar	88309	SINAPI	PEDREIRO COM ENCARGOS COMPLEMENTARES	SEDI - SERVIÇOS DIVERSOS	H	1,9800000	17,08	33,81	
Insumo	00007266	SINAPI	BLOCO CERAMICO VAZADO PARA ALVENARIA DE VEDACAO, DE 9 X 19 X 19 CM (L X A X C)	Material	MIL	0,0283100	650,00	18,40	
Insumo	00037395	SINAPI	PINO DE ACO COM FURO, HASTE = 27 MM (ACAO DIRETA)	Material	CENTO	0,0094000	38,39	0,36	
Insumo	00034557	SINAPI	TELA DE ACO SOLDADA GALVANIZADA/ZINCADA PARA ALVENARIA, FIO D = *1,20 A 1,70* MM, MALHA 15 X 15 MM, (C X L) *50 X 7,5* CM	Material	M	0,7850000	3,70	2,90	
			MO sem LS =>		38,92	LS =>	0,00	MO com LS =>	38,92
			Valor do BDI =>		20,88	Valor com BDI =>		93,35	



UNIVERSIDADE FEDERAL DO AMAPÁ
PRÓ-REITORIA DE ADMINISTRAÇÃO
ASSESSORIA ESPECIAL DE ENGENHARIA E ARQUITETURA

OBRA:	Bancos	B.D.I.	Encargos Sociais
CONSTRUÇÃO DE UM ESPAÇO DE VIVÊNCIA DO DEPLA/DCET/DED	SINAPI - 06/2021 - Amapá Composições Próprias	SERV.: 28,82% EQUIP.: 0,00	Desonerado: embutido nos preços unitários dos insumos de mão de obra, de acordo com as bases.

Composições Analíticas com Preço Unitário

	Código	Banco	Descrição	Tipo	Und	Quant.	Valor Unit	Total
Composição	87495	SINAPI	ALVENARIA DE VEDAÇÃO DE BLOCOS CERÂMICOS FURADOS NA HORIZONTAL DE 9X19X19CM (ESPESSURA 9CM) DE PAREDES COM ÁREA LÍQUIDA MENOR QUE 6M² SEM VÃOS E ARGAMASSA DE ASSENTAMENTO ARGAMASSA TRAÇO 1:2:8 (EM VOLUME DE CIMENTO, CAL E AREIA MÉDIA ÚMIDA) PARA EMBOÇO/MASSA ÚNICA/ASSENTAMENTO DE ALVENARIA DE VEDAÇÃO. PREPARO MECÂNICO COM BETONEIRA 400 L. AF 08/2019	PARE - PAREDES/PAINÉIS	m²	1,0000000	65,44	65,44
Composição Auxiliar	87292	SINAPI	SERVENTE COM ENCARGOS COMPLEMENTARES	SEDI - SERVIÇOS DIVERSOS	m³	0,0098000	462,42	4,53
Composição Auxiliar	88316	SINAPI	SERVENTE COM ENCARGOS COMPLEMENTARES	SEDI - SERVIÇOS DIVERSOS	H	0,8450000	12,60	10,64
Composição Auxiliar	88309	SINAPI	PEDREIRO COM ENCARGOS COMPLEMENTARES	SEDI - SERVIÇOS DIVERSOS	H	1,6900000	17,08	28,86
Insumo	00007266	SINAPI	BLOCO CERAMICO VAZADO PARA ALVENARIA DE VEDACAO, DE 9 X 19 X 19 CM (L X A X C)	Material	MIL	0,0279300	650,00	18,15
Insumo	00037395	SINAPI	PINO DE ACO COM FURO, HASTE = 27 MM (ACAO DIRETA)	Material	CENTO	0,0094000	38,39	0,36
Insumo	00034557	SINAPI	TELA DE ACO SOLDADA GALVANIZADA/ZINCADA PARA ALVENARIA, FIO D	Material	M	0,7850000	3,70	2,90
					Valor do BDI =>	18,85	Valor com BDI =>	84,29

	Código	Banco	Descrição	Tipo	Und	Quant.	Valor Unit	Total
Composição	87393	SINAPI	ARGAMASSA INDUSTRIALIZADA PARA CHAPISCO ROLADO, PREPARO COM MISTURADOR DE EIXO HORIZONTAL DE 300 KG. AF 08/2019	SEDI - SERVIÇOS DIVERSOS	m³	1,0000000	5.737,57	5.737,57
Composição Auxiliar	88392	SINAPI	MISTURADOR DE ARGAMASSA, EIXO HORIZONTAL, CAPACIDADE DE MISTURA 300 KG. MOTOR ELÉTRICO POTÊNCIA 5 CV - CHI DIURNO.	CHOR - CUSTOS HORÁRIOS DE MÁQUINAS E EQUIPAMENTOS	CHI	3,6200000	0,79	2,85
Composição Auxiliar	88386	SINAPI	MISTURADOR DE ARGAMASSA, EIXO HORIZONTAL, CAPACIDADE DE MISTURA 300 KG. MOTOR ELÉTRICO POTÊNCIA 5 CV - CHP DIURNO.	CHOR - CUSTOS HORÁRIOS DE MÁQUINAS E EQUIPAMENTOS	CHP	1,1000000	3,71	4,08
Composição Auxiliar	88377	SINAPI	OPERADOR DE BETONEIRA ESTACIONÁRIA/MISTURADOR COM ENCARGOS COMPLEMENTARES	SEDI - SERVIÇOS DIVERSOS	H	4,7200000	13,63	64,33
Insumo	00037552	SINAPI	ARGAMASSA INDUSTRIALIZADA PARA CHAPISCO ROLADO	Material	KG	1.981,2300000	2,86	5.666,31
					Valor do BDI =>	1.653,56	Valor com BDI =>	7.391,13

	Código	Banco	Descrição	Tipo	Und	Quant.	Valor Unit	Total
Composição	87367	SINAPI	ARGAMASSA TRAÇO 1:1:6 (EM VOLUME DE CIMENTO, CAL E AREIA MÉDIA ÚMIDA) PARA EMBOÇO/MASSA ÚNICA/ASSENTAMENTO DE ALVENARIA DE	SEDI - SERVIÇOS DIVERSOS	m³	1,0000000	544,69	544,69



UNIVERSIDADE FEDERAL DO AMAPÁ
PRÓ-REITORIA DE ADMINISTRAÇÃO
ASSESSORIA ESPECIAL DE ENGENHARIA E ARQUITETURA

OBRA:	Bancos	B.D.I.	Encargos Sociais
CONSTRUÇÃO DE UM ESPAÇO DE VIVÊNCIA DO DEPLA/DCET/DED	SINAPI - 06/2021 - Amapá Composições Próprias	SERV.: 28,82% EQUIP.: 0,00	Desonerado: embutido nos preços unitários dos insumos de mão de obra, de acordo com as bases.

Composições Analíticas com Preço Unitário

Composição	88316	SINAPI	SERVENTE COM ENCARGOS COMPLEMENTARES	SEDI - SERVIÇOS DIVERSOS	H	11,2300000	12,60	141,49
Auxiliar								
Insumo	00000370	SINAPI	AREIA MEDIA - POSTO JAZIDA/FORNECEDOR (RETIRADO NA JAZIDA, SEM TRANSPORTE)	Material	m³	1,1600000	100,00	116,00
Insumo	00001106	SINAPI	CAL HIDRATADA CH-I PARA ARGAMASSAS	Material	KG	116,4000000	0,78	90,79
Insumo	00001379	SINAPI	CIMENTO PORTLAND COMPOSTO CP II-32	Material	KG	261,8900000	0,75	196,41
					Valor do BDI =>	156,97	Valor com BDI =>	701,66

	Código	Banco	Descrição	Tipo	Und	Quant.	Valor Unit	Total		
Composição	87369	SINAPI	ARGAMASSA TRAÇO 1:2:8 (EM VOLUME DE CIMENTO, CAL E AREIA MÉDIA ÚMIDA) PARA EMBOÇO/MASSA ÚNICA/ASSENTAMENTO DE ALVENARIA DE VEDAÇÃO, PREPARO MANUAL. AF_08/2019	SEDI - SERVIÇOS DIVERSOS	m³	1,0000000	531,73	531,73		
Composição	88316	SINAPI	SERVENTE COM ENCARGOS COMPLEMENTARES	SEDI - SERVIÇOS DIVERSOS	H	11,1000000	12,60	139,86		
Auxiliar										
Insumo	00000370	SINAPI	AREIA MEDIA - POSTO JAZIDA/FORNECEDOR (RETIRADO NA JAZIDA, SEM TRANSPORTE)	Material	m³	1,1400000	100,00	114,00		
Insumo	00001106	SINAPI	CAL HIDRATADA CH-I PARA ARGAMASSAS	Material	KG	171,1300000	0,78	133,48		
Insumo	00001379	SINAPI	CIMENTO PORTLAND COMPOSTO CP II-32	Material	KG	192,5200000	0,75	144,39		
					MO sem LS =>	111,22	LS =>	0,00	MO com LS =>	111,22
					Valor do BDI =>	153,24	Valor com BDI =>	684,97		

	Código	Banco	Descrição	Tipo	Und	Quant.	Valor Unit	Total
Composição	87292	SINAPI	ARGAMASSA TRAÇO 1:2:8 (EM VOLUME DE CIMENTO, CAL E AREIA MÉDIA ÚMIDA) PARA EMBOÇO/MASSA ÚNICA/ASSENTAMENTO DE ALVENARIA DE VEDAÇÃO. PREPARO MECÂNICO COM BETONEIRA 400 L. AF_08/2019	SEDI - SERVIÇOS DIVERSOS	m³	1,0000000	462,42	462,42
Composição	88831	SINAPI	BETONEIRA CAPACIDADE NOMINAL DE 400 L, CAPACIDADE DE MISTURA 280 L, MOTOR ELÉTRICO TRIFÁSICO POTÊNCIA DE 2 CV, SEM CARREGADOR - CHI DIURNO. AF_10/2014	CHOR - CUSTOS HORÁRIOS DE MÁQUINAS E EQUIPAMENTOS	CHI	3,4500000	0,29	1,00



UNIVERSIDADE FEDERAL DO AMAPÁ
PRÓ-REITORIA DE ADMINISTRAÇÃO
ASSESSORIA ESPECIAL DE ENGENHARIA E ARQUITETURA

OBRA:	Bancos	B.D.I.	Encargos Sociais
CONSTRUÇÃO DE UM ESPAÇO DE VIVÊNCIA DO DEPLA/DCET/DED	SINAPI - 06/2021 - Amapá Composições Próprias	SERV.: 28,82% EQUIP.: 0,00	Desonerado: embutido nos preços unitários dos insumos de mão de obra, de acordo com as bases.

Composições Analíticas com Preço Unitário

Composição Auxiliar	88830	SINAPI	BETONEIRA CAPACIDADE NOMINAL DE 400 L, CAPACIDADE DE MISTURA 280 L, MOTOR ELÉTRICO TRIFÁSICO POTÊNCIA DE 2 CV, SEM CARREGADOR - CHP DIURNO. AF_10/2014	CHOR - CUSTOS HORÁRIOS DE MÁQUINAS E EQUIPAMENTOS	CHP	1,0500000	1,35	1,41	
Composição Auxiliar	88377	SINAPI	OPERADOR DE BETONEIRA ESTACIONÁRIA/MISTURADOR COM ENCARGOS COMPLEMENTARES	SEDI - SERVIÇOS DIVERSOS	H	4,5000000	13,63	61,33	
Insumo	0000370	SINAPI	AREIA MEDIA - POSTO JAZIDA/FORNECEDOR (RETIRADO NA JAZIDA, SEM TRANSPORTE)	Material	m³	1,1600000	100,00	116,00	
Insumo	00001106	SINAPI	CAL HIDRATADA CH-I PARA ARGAMASSAS	Material	KG	174,1000000	0,78	135,79	
Insumo	00001379	SINAPI	CIMENTO PORTLAND COMPOSTO CP II-32	Material	KG	195,8600000	0,75	146,89	
				MO sem LS =>	53,23	LS =>	0,00	MO com LS =>	53,23

	Código	Banco	Descrição	Tipo	Und	Quant.	Valor Unit	Total	
Composição	87313	SINAPI	ARGAMASSA TRAÇO 1:3 (EM VOLUME DE CIMENTO E AREIA GROSSA ÚMIDA) PARA CHAPISCO CONVENCIONAL, PREPARO MECÂNICO COM BETONEIRA 400 L. AF_08/2019	SEDI - SERVIÇOS DIVERSOS	m³	1,0000000	476,05	476,05	
Composição Auxiliar	88831	SINAPI	BETONEIRA CAPACIDADE NOMINAL DE 400 L, CAPACIDADE DE MISTURA 280 L, MOTOR ELÉTRICO TRIFÁSICO POTÊNCIA DE 2 CV, SEM CARREGADOR - CHI DIURNO. AF_10/2014	CHOR - CUSTOS HORÁRIOS DE MÁQUINAS E EQUIPAMENTOS	CHI	3,3100000	0,29	0,95	
Composição Auxiliar	88830	SINAPI	BETONEIRA CAPACIDADE NOMINAL DE 400 L, CAPACIDADE DE MISTURA 280 L, MOTOR ELÉTRICO TRIFÁSICO POTÊNCIA DE 2 CV, SEM	CHOR - CUSTOS HORÁRIOS DE MÁQUINAS E EQUIPAMENTOS	CHP	1,0100000	1,35	1,36	
Composição Auxiliar	88377	SINAPI	OPERADOR DE BETONEIRA ESTACIONÁRIA/MISTURADOR COM ENCARGOS COMPLEMENTARES	SEDI - SERVIÇOS DIVERSOS	H	4,3200000	13,63	58,88	
Insumo	00000367	SINAPI	AREIA GROSSA - POSTO JAZIDA/FORNECEDOR (RETIRADO NA JAZIDA, SEM TRANSPORTE)	Material	m³	0,9500000	100,00	95,00	
Insumo	00001379	SINAPI	CIMENTO PORTLAND COMPOSTO CP II-32	Material	KG	426,4900000	0,75	319,86	
				MO sem LS =>	51,10	LS =>	0,00	MO com LS =>	51,10
				Valor do BDI =>	137,19			Valor com BDI =>	613,24

	Código	Banco	Descrição	Tipo	Und	Quant.	Valor Unit	Total
Composição	100475	SINAPI	ARGAMASSA TRAÇO 1:3 (EM VOLUME DE CIMENTO E AREIA MÉDIA ÚMIDA) COM ADIÇÃO DE IMPERMEABILIZANTE, PREPARO MECÂNICO COM BETONEIRA 400 L. AF_08/2019	SEDI - SERVIÇOS DIVERSOS	m³	1,0000000	688,90	688,90



UNIVERSIDADE FEDERAL DO AMAPÁ
PRÓ-REITORIA DE ADMINISTRAÇÃO
ASSESSORIA ESPECIAL DE ENGENHARIA E ARQUITETURA

OBRA:	Bancos	B.D.I.	Encargos Sociais
CONSTRUÇÃO DE UM ESPAÇO DE VIVÊNCIA DO DEPLA/DCET/DED	SINAPI - 06/2021 - Amapá Composições Próprias	SERV.: 28,82% EQUIP.: 0,00	Desonerado: embutido nos preços unitário dos insumos de mão de obra, de acordo com as bases.

Composições Analíticas com Preço Unitário

Composição Auxiliar	88831	SINAPI	BETONEIRA CAPACIDADE NOMINAL DE 400 L, CAPACIDADE DE MISTURA 280 L, MOTOR ELÉTRICO TRIFÁSICO POTÊNCIA DE 2 CV, SEM CARREGADOR - CHI DIURNO. AF_10/2014	CHOR - CUSTOS HORÁRIOS DE MÁQUINAS E EQUIPAMENTOS	CHI	2,8800000	0,29	0,83		
Composição Auxiliar	88830	SINAPI	BETONEIRA CAPACIDADE NOMINAL DE 400 L, CAPACIDADE DE MISTURA 280 L, MOTOR ELÉTRICO TRIFÁSICO POTÊNCIA DE 2 CV, SEM CARREGADOR - CHP DIURNO. AF_10/2014	CHOR - CUSTOS HORÁRIOS DE MÁQUINAS E EQUIPAMENTOS	CHP	0,8700000	1,35	1,17		
Composição Auxiliar	88377	SINAPI	OPERADOR DE BETONEIRA ESTACIONÁRIA/MISTURADOR COM ENCARGOS COMPLEMENTARES	SEDI - SERVIÇOS DIVERSOS	H	3,7500000	13,63	51,11		
Insumo	00000123	SINAPI	ADITIVO IMPERMEABILIZANTE DE PEGA NORMAL PARA ARGAMASSAS E CONCRETOS SEM ARMACAO. LIQUIDO E ISENTO DE CLORETOS	Material	L	19,4400000	8,40	163,29		
Insumo	00000370	SINAPI	AREIA MEDIA - POSTO JAZIDA/FORNECEDOR (RETIRADO NA JAZIDA, SEM TRANSPORTE)	Material	m³	1,0800000	100,00	108,00		
Insumo	00001379	SINAPI	CIMENTO PORTLAND COMPOSTO CP II-32	Material	KG	486,0000000	0,75	364,50		
				MO sem LS =>		44,36	LS =>	0,00	MO com LS =>	44,36

	Código	Banco	Descrição	Tipo	Und	Quant.	Valor Unit	Total		
Composição	87298	SINAPI	ARGAMASSA TRAÇO 1:3 (EM VOLUME DE CIMENTO E AREIA MÉDIA ÚMIDA) PARA CONTRAPISO. PREPARO MECÂNICO COM BETONEIRA 400 L.	SEDI - SERVIÇOS DIVERSOS	m³	1,0000000	619,81	619,81		
Composição Auxiliar	88830	SINAPI	BETONEIRA CAPACIDADE NOMINAL DE 400 L, CAPACIDADE DE MISTURA 280 L. MOTOR ELÉTRICO TRIFÁSICO POTÊNCIA DE 2 CV. SEM	CHOR - CUSTOS HORÁRIOS DE MÁQUINAS E EQUIPAMENTOS	CHP	1,0300000	1,35	1,39		
Composição Auxiliar	88831	SINAPI	BETONEIRA CAPACIDADE NOMINAL DE 400 L, CAPACIDADE DE MISTURA 280 L. MOTOR ELÉTRICO TRIFÁSICO POTÊNCIA DE 2 CV. SEM	CHOR - CUSTOS HORÁRIOS DE MÁQUINAS E EQUIPAMENTOS	CHI	3,3900000	0,29	0,98		
Composição Auxiliar	88377	SINAPI	OPERADOR DE BETONEIRA ESTACIONÁRIA/MISTURADOR COM ENCARGOS COMPLEMENTARES	SEDI - SERVIÇOS DIVERSOS	H	4,4200000	13,63	60,24		
Insumo	00000370	SINAPI	AREIA MEDIA - POSTO JAZIDA/FORNECEDOR (RETIRADO NA JAZIDA, SEM	Material	m³	1,2700000	100,00	127,00		
				MO sem LS =>		52,28	LS =>	0,00	MO com LS =>	52,28
				Valor do BDI =>		178,62		Valor com BDI =>	798,43	

	Código	Banco	Descrição	Tipo	Und	Quant.	Valor Unit	Total
--	--------	-------	-----------	------	-----	--------	------------	-------



UNIVERSIDADE FEDERAL DO AMAPÁ
PRÓ-REITORIA DE ADMINISTRAÇÃO
ASSESSORIA ESPECIAL DE ENGENHARIA E ARQUITETURA

OBRA:	Bancos	B.D.I.	Encargos Sociais
CONSTRUÇÃO DE UM ESPAÇO DE VIVÊNCIA DO DEPLA/DCET/DED	SINAPI - 06/2021 - Amapá Composições Próprias	SERV.: 28,82% EQUIP.: 0,00	Desonerado: embutido nos preços unitário dos insumos de mão de obra, de acordo com as bases.

Composições Analíticas com Preço Unitário

Composição	Código	Banco	Descrição	Tipo	Und	Quant.	Valor Unit	Total		
Composição	88629	SINAPI	ARGAMASSA TRAÇO 1:3 (EM VOLUME DE CIMENTO E AREIA MÉDIA ÚMIDA). PREPARO MANUAL. AF_08/2019	SEDI - SERVIÇOS DIVERSOS	m³	1,0000000	577,20	577,20		
Composição Auxiliar	88316	SINAPI	SERVENTE COM ENCARGOS COMPLEMENTARES	SEDI - SERVIÇOS DIVERSOS	H	8,5700000	12,60	107,98		
Insumo	00000370	SINAPI	AREIA MEDIA - POSTO JAZIDA/FORNECEDOR (RETIRADO NA JAZIDA, SEM TRANSPORTE)	Material	m³	1,0700000	100,00	107,00		
Insumo	00001379	SINAPI	CIMENTO PORTLAND COMPOSTO CP II-32	Material	KG	482,9600000	0,75	362,22		
					MO sem LS =>	85,87	LS =>	0,00	MO com LS =>	85,87

Composição	Código	Banco	Descrição	Tipo	Und	Quant.	Valor Unit	Total		
Composição	88628	SINAPI	ARGAMASSA TRAÇO 1:3 (EM VOLUME DE CIMENTO E AREIA MÉDIA ÚMIDA), PREPARO MECÂNICO COM BETONEIRA 400 L. AF_08/2019	SEDI - SERVIÇOS DIVERSOS	m³	1,0000000	518,21	518,21		
Composição Auxiliar	88831	SINAPI	BETONEIRA CAPACIDADE NOMINAL DE 400 L, CAPACIDADE DE MISTURA 280 L, MOTOR ELÉTRICO TRIFÁSICO POTÊNCIA DE 2 CV, SEM CARREGADOR - CHI DIURNO. AF_10/2014	CHOR - CUSTOS HORÁRIOS DE MÁQUINAS E EQUIPAMENTOS	CHI	2,6200000	0,29	0,75		
Composição Auxiliar	88830	SINAPI	BETONEIRA CAPACIDADE NOMINAL DE 400 L, CAPACIDADE DE MISTURA 280 L, MOTOR ELÉTRICO TRIFÁSICO POTÊNCIA DE 2 CV, SEM OPERADOR DE BETONEIRA ESTACIONÁRIA/MISTURADOR COM ENCARGOS COMPLEMENTARES	CHOR - CUSTOS HORÁRIOS DE MÁQUINAS E EQUIPAMENTOS	CHP	0,8000000	1,35	1,08		
Composição Auxiliar	88377	SINAPI	SERVENTE COM ENCARGOS COMPLEMENTARES	SEDI - SERVIÇOS DIVERSOS	H	3,4200000	13,63	46,61		
Insumo	00000370	SINAPI	AREIA MEDIA - POSTO JAZIDA/FORNECEDOR (RETIRADO NA JAZIDA, SEM TRANSPORTE)	Material	m³	1,0700000	100,00	107,00		
Insumo	00001379	SINAPI	CIMENTO PORTLAND COMPOSTO CP II-32	Material	KG	483,7000000	0,75	362,77		
					MO sem LS =>	40,45	LS =>	0,00	MO com LS =>	40,45

Composição	Código	Banco	Descrição	Tipo	Und	Quant.	Valor Unit	Total
Composição	87316	SINAPI	ARGAMASSA TRAÇO 1:4 (EM VOLUME DE CIMENTO E AREIA GROSSA ÚMIDA) PARA CHAPISCO CONVENCIONAL, PREPARO MECÂNICO COM BETONEIRA 400 L. AF_08/2019	SEDI - SERVIÇOS DIVERSOS	m³	1,0000000	425,36	425,36
Composição Auxiliar	88831	SINAPI	BETONEIRA CAPACIDADE NOMINAL DE 400 L, CAPACIDADE DE MISTURA 280 L, MOTOR ELÉTRICO TRIFÁSICO POTÊNCIA DE 2 CV, SEM CARREGADOR - CHI DIURNO. AF_10/2014	CHOR - CUSTOS HORÁRIOS DE MÁQUINAS E EQUIPAMENTOS	CHI	3,5600000	0,29	1,03



UNIVERSIDADE FEDERAL DO AMAPÁ
PRÓ-REITORIA DE ADMINISTRAÇÃO
ASSESSORIA ESPECIAL DE ENGENHARIA E ARQUITETURA

OBRA:	Bancos	B.D.I.	Encargos Sociais
CONSTRUÇÃO DE UM ESPAÇO DE VIVÊNCIA DO DEPLA/DCET/DED	SINAPI - 06/2021 - Amapá Composições Próprias	SERV.: 28,82% EQUIP.: 0,00	Desonerado: embutido nos preços unitário dos insumos de mão de obra, de acordo com as bases.

Composições Analíticas com Preço Unitário

Composição	88830	SINAPI	BETONEIRA CAPACIDADE NOMINAL DE 400 L, CAPACIDADE DE MISTURA	CHOR - CUSTOS HORÁRIOS DE	CHP	1,0800000	1,35	1,45
Auxiliar			280 L. MOTOR ELÉTRICO TRIFÁSICO POTÊNCIA DE 2 CV. SEM	MÁQUINAS E EQUIPAMENTOS				
Composição	88377	SINAPI	OPERADOR DE BETONEIRA ESTACIONÁRIA/MISTURADOR COM	SEDI - SERVIÇOS DIVERSOS	H	4,6400000	13,63	63,24
Auxiliar			ENCARGOS COMPLEMENTARES					
Insumo	00000367	SINAPI	AREIA GROSSA - POSTO JAZIDA/FORNECEDOR (RETIRADO NA JAZIDA, SEM TRANSPORTE)	Material	m³	1,0200000	100,00	102,00
Insumo	00001379	SINAPI	CIMENTO PORTLAND COMPOSTO CP II-32	Material	KG	343,5200000	0,75	257,64
				MO sem LS =>		54,89	LS =>	0,00
							MO com LS =>	54,89

	Código	Banco	Descrição	Tipo	Und	Quant.	Valor Unit	Total	
Composição	87301	SINAPI	ARGAMASSA TRAÇO 1:4 (EM VOLUME DE CIMENTO E AREIA MÉDIA ÚMIDA) PARA CONTRAPISO. PREPARO MECÂNICO COM BETONEIRA 400 L.	SEDI - SERVIÇOS DIVERSOS	m³	1,0000000	549,57	549,57	
Composição	88831	SINAPI	BETONEIRA CAPACIDADE NOMINAL DE 400 L, CAPACIDADE DE MISTURA	CHOR - CUSTOS HORÁRIOS DE	CHI	3,7200000	0,29	1,07	
Auxiliar			280 L. MOTOR ELÉTRICO TRIFÁSICO POTÊNCIA DE 2 CV. SEM	MÁQUINAS E EQUIPAMENTOS					
Composição	88830	SINAPI	BETONEIRA CAPACIDADE NOMINAL DE 400 L, CAPACIDADE DE MISTURA	CHOR - CUSTOS HORÁRIOS DE	CHP	1,1300000	1,35	1,52	
Auxiliar			280 L. MOTOR ELÉTRICO TRIFÁSICO POTÊNCIA DE 2 CV. SEM	MÁQUINAS E EQUIPAMENTOS					
Composição	88377	SINAPI	OPERADOR DE BETONEIRA ESTACIONÁRIA/MISTURADOR COM	SEDI - SERVIÇOS DIVERSOS	H	4,8500000	13,63	66,10	
Auxiliar			ENCARGOS COMPLEMENTARES						
Insumo	00000370	SINAPI	AREIA MEDIA - POSTO JAZIDA/FORNECEDOR (RETIRADO NA JAZIDA, SEM TRANSPORTE)	Material	m³	1,3600000	100,00	136,00	
Insumo	00001379	SINAPI	CIMENTO PORTLAND COMPOSTO CP II-32	Material	KG	459,8500000	0,75	344,88	
				MO sem LS =>		57,37	LS =>	0,00	
							MO com LS =>	57,37	
				Valor do BDI =>		158,38		Valor com BDI =>	707,95

	Código	Banco	Descrição	Tipo	Und	Quant.	Valor Unit	Total
Composição	95314	SINAPI	CURSO DE CAPACITAÇÃO PARA ARMADOR (ENCARGOS COMPLEMENTARES - COLETADO CAIXA)	SEDI - SERVIÇOS DIVERSOS	H	1,0000000	0,11	0,11
Insumo	00037370	SINAPI	ALIMENTACAO - HORISTA (COLETADO CAIXA)	Outros	H	1,0000000	0,01	0,01
Insumo	00000378	SINAPI	ARMADOR	Mão de Obra	H	1,0000000	14,18	14,18
Insumo	00043489	SINAPI	EPI - FAMILIA PEDREIRO - HORISTA (ENCARGOS COMPLEMENTARES - COLETADO CAIXA)	Equipamento	H	1,0000000	0,95	0,95
Insumo	00037372	SINAPI	EXAMES - HORISTA (COLETADO CAIXA)	Outros	H	1,0000000	0,55	0,55
Insumo	00043465	SINAPI	FERRAMENTAS - FAMILIA PEDREIRO - HORISTA (ENCARGOS COMPLEMENTARES - COLETADO CAIXA)	Equipamento	H	1,0000000	0,58	0,58



UNIVERSIDADE FEDERAL DO AMAPÁ
PRÓ-REITORIA DE ADMINISTRAÇÃO
ASSESSORIA ESPECIAL DE ENGENHARIA E ARQUITETURA

OBRA:	Bancos	B.D.I.	Encargos Sociais
CONSTRUÇÃO DE UM ESPAÇO DE VIVÊNCIA DO DEPLA/DCET/DED	SINAPI - 06/2021 - Amapá Composições Próprias	SERV.: 28,82% EQUIP.: 0,00	Desonerado: embutido nos preços unitário dos insumos de mão de obra, de acordo com as bases.

Composições Analíticas com Preço Unitário

Insumo	00037373	SINAPI	SEGURO - HORISTA (COLETADO CAIXA)	Taxas	H	1,0000000	0,01	0,01	
Insumo	00037371	SINAPI	TRANSPORTE - HORISTA (COLETADO CAIXA)	Serviços	H	1,0000000	0,59	0,59	
				MO sem LS =>	14,29	LS =>	0,00	MO com LS =>	14,29

	Código	Banco	Descrição	Tipo	Und	Quant.	Valor Unit	Total	
Composição	96547	SINAPI	ARMAÇÃO DE BLOCO, VIGA BALDRAME OU SAPATA UTILIZANDO AÇO CA-50 DE 12,5 MM - MONTAGEM. AF_06/2017	FUES - FUNDAÇÕES E ESTRUTURAS	KG	1,0000000	10,76	10,76	
Composição Auxiliar	92795	SINAPI	CORTE E DOBRA DE AÇO CA-50, DIÂMETRO DE 12,5 MM, UTILIZADO EM ESTRUTURAS DIVERSAS. EXCETO LAJES. AF 12/2015	FUES - FUNDAÇÕES E ESTRUTURAS	KG	1,0000000	8,90	8,90	
Composição Auxiliar	88238	SINAPI	AJUDANTE DE ARMADOR COM ENCARGOS COMPLEMENTARES	SEDI - SERVIÇOS DIVERSOS	H	0,0220000	12,65	0,27	
Composição Auxiliar	88245	SINAPI	ARMADOR COM ENCARGOS COMPLEMENTARES	SEDI - SERVIÇOS DIVERSOS	H	0,0680000	16,98	1,15	
Insumo	00043132	SINAPI	ARAME RECOZIDO 16 BWG, D = 1,65 MM (0,016 KG/M) OU 18 BWG, D = 1,25 MM (0,01 KG/M)	Material	KG	0,0250000	15,40	0,38	
Insumo	00039017	SINAPI	ESPACADOR / DISTANCIADOR CIRCULAR COM ENTRADA LATERAL, EM PLASTICO, PARA VERGALHAO *4,2 A 12,5* MM, COBRIMENTO 20 MM	Material	UN	0,3060000	0,21	0,06	
				MO sem LS =>	1,28	LS =>	0,00	MO com LS =>	1,28

	Código	Banco	Descrição	Tipo	Und	Quant.	Valor Unit	Total	
Composição	96544	SINAPI	ARMAÇÃO DE BLOCO, VIGA BALDRAME OU SAPATA UTILIZANDO AÇO CA-50 DE 6,3 MM - MONTAGEM. AF_06/2017	FUES - FUNDAÇÕES E ESTRUTURAS	KG	1,0000000	14,87	14,87	
Composição Auxiliar	92792	SINAPI	CORTE E DOBRA DE AÇO CA-50, DIÂMETRO DE 6,3 MM, UTILIZADO EM ESTRUTURAS DIVERSAS. EXCETO LAJES. AF 12/2015	FUES - FUNDAÇÕES E ESTRUTURAS	KG	1,0000000	11,08	11,08	
Composição Auxiliar	88238	SINAPI	AJUDANTE DE ARMADOR COM ENCARGOS COMPLEMENTARES	SEDI - SERVIÇOS DIVERSOS	H	0,0490000	12,65	0,61	
Composição Auxiliar	88245	SINAPI	ARMADOR COM ENCARGOS COMPLEMENTARES	SEDI - SERVIÇOS DIVERSOS	H	0,1510000	16,98	2,56	
Insumo	00043132	SINAPI	ARAME RECOZIDO 16 BWG, D = 1,65 MM (0,016 KG/M) OU 18 BWG, D = 1,25 MM (0,01 KG/M)	Material	KG	0,0250000	15,40	0,38	
Insumo	00039017	SINAPI	ESPACADOR / DISTANCIADOR CIRCULAR COM ENTRADA LATERAL, EM PLASTICO, PARA VERGALHAO *4,2 A 12,5* MM, COBRIMENTO 20 MM	Material	UN	1,1900000	0,21	0,24	
				MO sem LS =>	3,28	LS =>	0,00	MO com LS =>	3,28



UNIVERSIDADE FEDERAL DO AMAPÁ
PRÓ-REITORIA DE ADMINISTRAÇÃO
ASSESSORIA ESPECIAL DE ENGENHARIA E ARQUITETURA

OBRA:	Bancos	B.D.I.	Encargos Sociais
CONSTRUÇÃO DE UM ESPAÇO DE VIVÊNCIA DO DEPLA/DCET/DED	SINAPI - 06/2021 - Amapá Composições Próprias	SERV.: 28,82% EQUIP.: 0,00	Desonerado: embutido nos preços unitário dos insumos de mão de obra, de acordo com as bases.

Composições Analíticas com Preço Unitário

	Código	Banco	Descrição	Tipo	Und	Quant.	Valor Unit	Total	
Composição	96545	SINAPI	ARMAÇÃO DE BLOCO, VIGA BALDRAME OU SAPATA UTILIZANDO AÇO CA-50 DE 8 MM - MONTAGEM. AF 06/2017	FUES - FUNDAÇÕES E ESTRUTURAS	KG	1,0000000	14,13	14,13	
Composição Auxiliar	92793	SINAPI	CORTE E DOBRA DE AÇO CA-50, DIÂMETRO DE 8,0 MM, UTILIZADO EM ESTRUTURAS DIVERSAS. EXCETO LAJES. AF 12/2015	FUES - FUNDAÇÕES E ESTRUTURAS	KG	1,0000000	11,17	11,17	
Composição Auxiliar	88238	SINAPI	AJUDANTE DE ARMADOR COM ENCARGOS COMPLEMENTARES	SEDI - SERVIÇOS DIVERSOS	H	0,0375000	12,65	0,47	
Composição Auxiliar	88245	SINAPI	ARMADOR COM ENCARGOS COMPLEMENTARES	SEDI - SERVIÇOS DIVERSOS	H	0,1155000	16,98	1,96	
Insumo	00043132	SINAPI	ARAME RECOZIDO 16 BWG, D = 1,65 MM (0,016 KG/M) OU 18 BWG, D = 1,25	Material	KG	0,0250000	15,40	0,38	
				MO sem LS =>	2,37	LS =>	0,00	MO com LS =>	2,37
				Valor do BDI =>	4,07			Valor com BDI =>	18,20

	Código	Banco	Descrição	Tipo	Und	Quant.	Valor Unit	Total	
Composição	89998	SINAPI	ARMAÇÃO DE CINTA DE ALVENARIA ESTRUTURAL; DIÂMETRO DE 10,0 MM. AF 01/2015	FUES - FUNDAÇÕES E ESTRUTURAS	KG	1,0000000	10,40	10,40	
Composição Auxiliar	88309	SINAPI	PEDREIRO COM ENCARGOS COMPLEMENTARES	SEDI - SERVIÇOS DIVERSOS	H	0,0492000	17,08	0,84	
Composição Auxiliar	88316	SINAPI	SERVENTE COM ENCARGOS COMPLEMENTARES	SEDI - SERVIÇOS DIVERSOS	H	0,0348000	12,60	0,43	
Insumo	00000034	SINAPI	ACO CA-50, 10,0 MM, VERGALHAO	Material	KG	1,0000000	9,13	9,13	
				MO sem LS =>	1,04	LS =>	0,00	MO com LS =>	1,04

	Código	Banco	Descrição	Tipo	Und	Quant.	Valor Unit	Total
Composição	92916	SINAPI	ARMAÇÃO DE ESTRUTURAS DE CONCRETO ARMADO, EXCETO VIGAS, PILARES. LAJES E FUNDACÕES. UTILIZANDO AÇO CA-50 DE 6,3 MM -	FUES - FUNDAÇÕES E ESTRUTURAS	KG	1,0000000	14,18	14,18
Composição Auxiliar	92792	SINAPI	CORTE E DOBRA DE AÇO CA-50, DIÂMETRO DE 6,3 MM, UTILIZADO EM ESTRUTURAS DIVERSAS. EXCETO LAJES. AF 12/2015	FUES - FUNDAÇÕES E ESTRUTURAS	KG	1,0000000	11,08	11,08
Composição Auxiliar	88238	SINAPI	AJUDANTE DE ARMADOR COM ENCARGOS COMPLEMENTARES	SEDI - SERVIÇOS DIVERSOS	H	0,0218000	12,65	0,27



UNIVERSIDADE FEDERAL DO AMAPÁ
PRÓ-REITORIA DE ADMINISTRAÇÃO
ASSESSORIA ESPECIAL DE ENGENHARIA E ARQUITETURA

OBRA:	Bancos	B.D.I.	Encargos Sociais
CONSTRUÇÃO DE UM ESPAÇO DE VIVÊNCIA DO DEPLA/DCET/DED	SINAPI - 06/2021 - Amapá Composições Próprias	SERV.: 28,82% EQUIP.: 0,00	Desonerado: embutido nos preços unitários dos insumos de mão de obra, de acordo com as bases.

Composições Analíticas com Preço Unitário

Composição Auxiliar	88245 SINAPI	ARMADOR COM ENCARGOS COMPLEMENTARES	SEDI - SERVIÇOS DIVERSOS	H	0,1330000	16,98	2,25
Insumo	00043132 SINAPI	ARAME RECOZIDO 16 BWG, D = 1,65 MM (0,016 KG/M) OU 18 BWG, D = 1,25 MM (0,01 KG/M)	Material	KG	0,0250000	15,40	0,38
Insumo	00039017 SINAPI	ESPAÇADOR / DISTANCIADOR CIRCULAR COM ENTRADA LATERAL, EM PLASTICO, PARA VERGALHAO *4,2 A 12,5* MM, COBRIMENTO 20 MM	Material	UN	0,9700000	0,21	0,20
				MO sem LS =>	2,76	LS =>	0,00
						MO com LS =>	2,76

	Código	Banco	Descrição	Tipo	Und	Quant.	Valor Unit	Total	
Composição	92787	SINAPI	ARMAÇÃO DE LAJE DE UMA ESTRUTURA CONVENCIONAL DE CONCRETO ARMADO EM UMA EDIFICAÇÃO TÉRREA OU SOBRADO UTILIZANDO AÇO CORTE E DOBRA DE AÇO CA-50, DIÂMETRO DE 10,0 MM, UTILIZADO EM LAJE. AF 12/2015	FUES - FUNDAÇÕES E ESTRUTURAS	KG	1,0000000	11,92	11,92	
Composição Auxiliar	92803	SINAPI	ARMAÇÃO DE LAJE DE UMA ESTRUTURA CONVENCIONAL DE CONCRETO ARMADO EM UMA EDIFICAÇÃO TÉRREA OU SOBRADO UTILIZANDO AÇO CORTE E DOBRA DE AÇO CA-50, DIÂMETRO DE 10,0 MM, UTILIZADO EM LAJE. AF 12/2015	FUES - FUNDAÇÕES E ESTRUTURAS	KG	1,0000000	10,28	10,28	
Composição Auxiliar	88238	SINAPI	AJUDANTE DE ARMADOR COM ENCARGOS COMPLEMENTARES	SEDI - SERVIÇOS DIVERSOS	H	0,0103000	12,65	0,13	
Composição Auxiliar	88245	SINAPI	ARMADOR COM ENCARGOS COMPLEMENTARES	SEDI - SERVIÇOS DIVERSOS	H	0,0629000	16,98	1,06	
Insumo	00043132	SINAPI	ARAME RECOZIDO 16 BWG, D = 1,65 MM (0,016 KG/M) OU 18 BWG, D = 1,25 MM (0,01 KG/M)	Material	KG	0,0250000	15,40	0,38	
Insumo	00039017	SINAPI	ESPAÇADOR / DISTANCIADOR CIRCULAR COM ENTRADA LATERAL, EM PLASTICO, PARA VERGALHAO *4,2 A 12,5* MM, COBRIMENTO 20 MM	Material	UN	0,3570000	0,21	0,07	
				MO sem LS =>	1,12	LS =>	0,00	MO com LS =>	1,12

	Código	Banco	Descrição	Tipo	Und	Quant.	Valor Unit	Total
Composição	92788	SINAPI	ARMAÇÃO DE LAJE DE UMA ESTRUTURA CONVENCIONAL DE CONCRETO ARMADO EM UMA EDIFICAÇÃO TÉRREA OU SOBRADO UTILIZANDO AÇO CORTE E DOBRA DE AÇO CA-50, DIÂMETRO DE 12,5 MM, UTILIZADO EM LAJE. AF 12/2015	FUES - FUNDAÇÕES E ESTRUTURAS	KG	1,0000000	10,11	10,11
Composição Auxiliar	92804	SINAPI	ARMAÇÃO DE LAJE DE UMA ESTRUTURA CONVENCIONAL DE CONCRETO ARMADO EM UMA EDIFICAÇÃO TÉRREA OU SOBRADO UTILIZANDO AÇO CORTE E DOBRA DE AÇO CA-50, DIÂMETRO DE 12,5 MM, UTILIZADO EM LAJE. AF 12/2015	FUES - FUNDAÇÕES E ESTRUTURAS	KG	1,0000000	8,86	8,86
Composição Auxiliar	88238	SINAPI	AJUDANTE DE ARMADOR COM ENCARGOS COMPLEMENTARES	SEDI - SERVIÇOS DIVERSOS	H	0,0073000	12,65	0,09
Composição Auxiliar	88245	SINAPI	ARMADOR COM ENCARGOS COMPLEMENTARES	SEDI - SERVIÇOS DIVERSOS	H	0,0446000	16,98	0,75



UNIVERSIDADE FEDERAL DO AMAPÁ
PRÓ-REITORIA DE ADMINISTRAÇÃO
ASSESSORIA ESPECIAL DE ENGENHARIA E ARQUITETURA

OBRA:	Bancos	B.D.I.	Encargos Sociais
CONSTRUÇÃO DE UM ESPAÇO DE VIVÊNCIA DO DEPLA/DCET/DED	SINAPI - 06/2021 - Amapá Composições Próprias	SERV.: 28,82% EQUIP.: 0,00	Desonerado: embutido nos preços unitários dos insumos de mão de obra, de acordo com as bases.

Composições Analíticas com Preço Unitário

Insumo	00043132	SINAPI	ARAME RECOZIDO 16 BWG, D = 1,65 MM (0,016 KG/M) OU 18 BWG, D = 1,25 MM (0,01 KG/M)	Material	KG	0,0250000	15,40	0,38	
Insumo	00039017	SINAPI	ESPACADOR / DISTANCIADOR CIRCULAR COM ENTRADA LATERAL, EM PLASTICO, PARA VERGALHAO *4,2 A 12,5* MM, COBRIMENTO 20 MM	Material	UN	0,1470000	0,21	0,03	
				MO sem LS =>	0,76	LS =>	0,00	MO com LS =>	0,76

	Código	Banco	Descrição	Tipo	Und	Quant.	Valor Unit	Total	
Composição	92785	SINAPI	ARMAÇÃO DE LAJE DE UMA ESTRUTURA CONVENCIONAL DE CONCRETO ARMADO EM UMA EDIFICAÇÃO TÉRREA OU SOBRADO UTILIZANDO AÇO CORTE E DOBRA DE AÇO CA-50, DIÂMETRO DE 6,3 MM, UTILIZADO EM LAJE. AF 12/2015	FUES - FUNDAÇÕES E ESTRUTURAS	KG	1,0000000	13,74	13,74	
Composição Auxiliar	92801	SINAPI	ARMAÇÃO DE LAJE DE UMA ESTRUTURA CONVENCIONAL DE CONCRETO ARMADO EM UMA EDIFICAÇÃO TÉRREA OU SOBRADO UTILIZANDO AÇO CORTE E DOBRA DE AÇO CA-50, DIÂMETRO DE 6,3 MM, UTILIZADO EM LAJE. AF 12/2015	FUES - FUNDAÇÕES E ESTRUTURAS	KG	1,0000000	10,87	10,87	
Composição Auxiliar	88238	SINAPI	AJUDANTE DE ARMADOR COM ENCARGOS COMPLEMENTARES	SEDI - SERVIÇOS DIVERSOS	H	0,0191000	12,65	0,24	
Composição Auxiliar	88245	SINAPI	ARMADOR COM ENCARGOS COMPLEMENTARES	SEDI - SERVIÇOS DIVERSOS	H	0,1168000	16,98	1,98	
Insumo	00043132	SINAPI	ARAME RECOZIDO 16 BWG, D = 1,65 MM (0,016 KG/M) OU 18 BWG, D = 1,25 MM (0,01 KG/M)	Material	KG	0,0250000	15,40	0,38	
Insumo	00039017	SINAPI	ESPACADOR / DISTANCIADOR CIRCULAR COM ENTRADA LATERAL, EM PLASTICO, PARA VERGALHAO *4,2 A 12,5* MM, COBRIMENTO 20 MM	Material	UN	1,3330000	0,21	0,27	
				MO sem LS =>	2,33	LS =>	0,00	MO com LS =>	2,33

	Código	Banco	Descrição	Tipo	Und	Quant.	Valor Unit	Total
Composição	92786	SINAPI	ARMAÇÃO DE LAJE DE UMA ESTRUTURA CONVENCIONAL DE CONCRETO ARMADO EM UMA EDIFICAÇÃO TÉRREA OU SOBRADO UTILIZANDO AÇO CORTE E DOBRA DE AÇO CA-50, DIÂMETRO DE 8,0 MM, UTILIZADO EM LAJE. AF 12/2015	FUES - FUNDAÇÕES E ESTRUTURAS	KG	1,0000000	13,19	13,19
Composição Auxiliar	92802	SINAPI	ARMAÇÃO DE LAJE DE UMA ESTRUTURA CONVENCIONAL DE CONCRETO ARMADO EM UMA EDIFICAÇÃO TÉRREA OU SOBRADO UTILIZANDO AÇO CORTE E DOBRA DE AÇO CA-50, DIÂMETRO DE 8,0 MM, UTILIZADO EM LAJE. AF 12/2015	FUES - FUNDAÇÕES E ESTRUTURAS	KG	1,0000000	11,04	11,04
Composição Auxiliar	88238	SINAPI	AJUDANTE DE ARMADOR COM ENCARGOS COMPLEMENTARES	SEDI - SERVIÇOS DIVERSOS	H	0,0140000	12,65	0,17
Composição Auxiliar	88245	SINAPI	ARMADOR COM ENCARGOS COMPLEMENTARES	SEDI - SERVIÇOS DIVERSOS	H	0,0859000	16,98	1,45
Insumo	00043132	SINAPI	ARAME RECOZIDO 16 BWG, D = 1,65 MM (0,016 KG/M) OU 18 BWG, D = 1,25 MM (0,01 KG/M)	Material	KG	0,0250000	15,40	0,38



UNIVERSIDADE FEDERAL DO AMAPÁ
PRÓ-REITORIA DE ADMINISTRAÇÃO
ASSESSORIA ESPECIAL DE ENGENHARIA E ARQUITETURA

OBRA:	Bancos	B.D.I.	Encargos Sociais
CONSTRUÇÃO DE UM ESPAÇO DE VIVÊNCIA DO DEPLA/DCET/DED	SINAPI - 06/2021 - Amapá Composições Próprias	SERV.: 28,82% EQUIP.: 0,00	Desonerado: embutido nos preços unitário dos insumos de mão de obra, de acordo com as bases.

Composições Analíticas com Preço Unitário

Insumo	00039017 SINAPI	ESPAÇADOR / DISTANCIADOR CIRCULAR COM ENTRADA LATERAL, EM PLASTICO, PARA VERGALHAO *4,2 A 12,5* MM, COBRIMENTO 20 MM	Material	UN	0,7280000	0,21	0,15	
			MO sem LS =>	1,60	LS =>	0,00	MO com LS =>	1,60

	Código	Banco	Descrição	Tipo	Und	Quant.	Valor Unit	Total
Composição	92783	SINAPI	ARMAÇÃO DE LAJE DE UMA ESTRUTURA CONVENCIONAL DE CONCRETO ARMADO EM UMA EDIFICAÇÃO TÉRREA OU SOBRADO UTILIZANDO AÇO	FUES - FUNDAÇÕES E ESTRUTURAS	KG	1,0000000	15,55	15,55
Composição Auxiliar	92799	SINAPI	CORTE E DOBRA DE AÇO CA-60, DIÂMETRO DE 4,2 MM, UTILIZADO EM LAJE. AF 12/2015	FUES - FUNDAÇÕES E ESTRUTURAS	KG	1,0000000	10,98	10,98
Composição Auxiliar	88245	SINAPI	ARMADOR COM ENCARGOS COMPLEMENTARES	SEDI - SERVIÇOS DIVERSOS	H	0,1896000	16,98	3,21
Composição Auxiliar	88238	SINAPI	AJUDANTE DE ARMADOR COM ENCARGOS COMPLEMENTARES	SEDI - SERVIÇOS DIVERSOS	H	0,0310000	12,65	0,39
Insumo	00043132	SINAPI	ARAME RECOZIDO 16 BWG, D = 1,65 MM (0,016 KG/M) OU 18 BWG, D = 1,25 MM (0,01 KG/M)	Material	KG	0,0250000	15,40	0,38
Insumo	00039017	SINAPI	ESPAÇADOR / DISTANCIADOR CIRCULAR COM ENTRADA LATERAL, EM PLASTICO, PARA VERGALHAO *4,2 A 12,5* MM, COBRIMENTO 20 MM	Material	UN	2,8160000	0,21	0,59
			MO sem LS =>	4,46	LS =>	0,00	MO com LS =>	4,46

	Código	Banco	Descrição	Tipo	Und	Quant.	Valor Unit	Total
Composição	92784	SINAPI	ARMAÇÃO DE LAJE DE UMA ESTRUTURA CONVENCIONAL DE CONCRETO ARMADO EM UMA EDIFICAÇÃO TÉRREA OU SOBRADO UTILIZANDO AÇO	FUES - FUNDAÇÕES E ESTRUTURAS	KG	1,0000000	14,08	14,08
Composição Auxiliar	92800	SINAPI	CA-60 DE 5,0 MM - MONTAGEM. AF 12/2015	FUES - FUNDAÇÕES E ESTRUTURAS	KG	1,0000000	10,32	10,32
Composição Auxiliar	88238	SINAPI	CORTE E DOBRA DE AÇO CA-60, DIÂMETRO DE 5,0 MM, UTILIZADO EM LAJE. AF 12/2015	FUES - FUNDAÇÕES E ESTRUTURAS	H	0,0253000	12,65	0,32
Composição Auxiliar	88245	SINAPI	AJUDANTE DE ARMADOR COM ENCARGOS COMPLEMENTARES	SEDI - SERVIÇOS DIVERSOS	H	0,1547000	16,98	2,62
Composição Auxiliar	88245	SINAPI	ARMADOR COM ENCARGOS COMPLEMENTARES	SEDI - SERVIÇOS DIVERSOS	H	0,1547000	16,98	2,62
Insumo	00043132	SINAPI	ARAME RECOZIDO 16 BWG, D = 1,65 MM (0,016 KG/M) OU 18 BWG, D = 1,25 MM (0,01 KG/M)	Material	KG	0,0250000	15,40	0,38
Insumo	00039017	SINAPI	ESPAÇADOR / DISTANCIADOR CIRCULAR COM ENTRADA LATERAL, EM PLASTICO, PARA VERGALHAO *4,2 A 12,5* MM, COBRIMENTO 20 MM	Material	UN	2,1180000	0,21	0,44



UNIVERSIDADE FEDERAL DO AMAPÁ
PRÓ-REITORIA DE ADMINISTRAÇÃO
ASSESSORIA ESPECIAL DE ENGENHARIA E ARQUITETURA

OBRA:	Bancos	B.D.I.	Encargos Sociais
CONSTRUÇÃO DE UM ESPAÇO DE VIVÊNCIA DO DEPLA/DCET/DED	SINAPI - 06/2021 - Amapá Composições Próprias	SERV.: 28,82% EQUIP.: 0,00	Desonerado: embutido nos preços unitário dos insumos de mão de obra, de acordo com as bases.

Composições Analíticas com Preço Unitário

MO sem LS => 3,37 LS => 0,00 MO com LS => 3,37

	Código	Banco	Descrição	Tipo	Und	Quant.	Valor Unit	Total		
Composição	92780	SINAPI	ARMAÇÃO DE PILAR OU VIGA DE UMA ESTRUTURA CONVENCIONAL DE CONCRETO ARMADO EM UMA EDIFICAÇÃO TÉRREA OU SOBRADO UTILIZANDO AÇO CA-50 DE 16,0 MM - MONTAGEM. AF 12/2015	FUES - FUNDAÇÕES E ESTRUTURAS	KG	1,0000000	10,15	10,15		
Composição Auxiliar	92796	SINAPI	CORTE E DOBRA DE AÇO CA-50, DIÂMETRO DE 16,0 MM, UTILIZADO EM ESTRUTURAS DIVERSAS. EXCETO LAJES. AF 12/2015	FUES - FUNDAÇÕES E ESTRUTURAS	KG	1,0000000	8,84	8,84		
Composição Auxiliar	88238	SINAPI	AJUDANTE DE ARMADOR COM ENCARGOS COMPLEMENTARES	SEDI - SERVIÇOS DIVERSOS	H	0,0077000	12,65	0,09		
Composição Auxiliar	88245	SINAPI	ARMADOR COM ENCARGOS COMPLEMENTARES	SEDI - SERVIÇOS DIVERSOS	H	0,0473000	16,98	0,80		
Insumo	00043132	SINAPI	ARAME RECOZIDO 16 BWG, D = 1,65 MM (0,016 KG/M) OU 18 BWG, D = 1,25 MM (0,01 KG/M)	Material	KG	0,0250000	15,40	0,38		
Insumo	00039017	SINAPI	ESPACADOR / DISTANCIADOR CIRCULAR COM ENTRADA LATERAL, EM PLASTICO, PARA VERGALHAO *4,2 A 12,5* MM, COBRIMENTO 20 MM	Material	UN	0,2120000	0,21	0,04		
					MO sem LS =>	0,79	LS =>	0,00	MO com LS =>	0,79

	Código	Banco	Descrição	Tipo	Und	Quant.	Valor Unit	Total
Composição	92781	SINAPI	ARMAÇÃO DE PILAR OU VIGA DE UMA ESTRUTURA CONVENCIONAL DE CONCRETO ARMADO EM UMA EDIFICAÇÃO TÉRREA OU SOBRADO UTILIZANDO AÇO CA-50 DE 20,0 MM - MONTAGEM. AF 12/2015	FUES - FUNDAÇÕES E ESTRUTURAS	KG	1,0000000	11,40	11,40
Composição Auxiliar	92797	SINAPI	CORTE E DOBRA DE AÇO CA-50, DIÂMETRO DE 20,0 MM, UTILIZADO EM ESTRUTURAS DIVERSAS. EXCETO LAJES. AF 12/2015	FUES - FUNDAÇÕES E ESTRUTURAS	KG	1,0000000	10,42	10,42
Composição Auxiliar	88238	SINAPI	AJUDANTE DE ARMADOR COM ENCARGOS COMPLEMENTARES	SEDI - SERVIÇOS DIVERSOS	H	0,0051000	12,65	0,06
Composição Auxiliar	88245	SINAPI	ARMADOR COM ENCARGOS COMPLEMENTARES	SEDI - SERVIÇOS DIVERSOS	H	0,0312000	16,98	0,52
Insumo	00043132	SINAPI	ARAME RECOZIDO 16 BWG, D = 1,65 MM (0,016 KG/M) OU 18 BWG, D = 1,25 MM (0,01 KG/M)	Material	KG	0,0250000	15,40	0,38
Insumo	00039017	SINAPI	ESPACADOR / DISTANCIADOR CIRCULAR COM ENTRADA LATERAL, EM	Material	UN	0,1130000	0,21	0,02
					Valor do BDI =>	3,28	Valor com BDI =>	14,68



UNIVERSIDADE FEDERAL DO AMAPÁ
PRÓ-REITORIA DE ADMINISTRAÇÃO
ASSESSORIA ESPECIAL DE ENGENHARIA E ARQUITETURA

OBRA:	Bancos	B.D.I.	Encargos Sociais
CONSTRUÇÃO DE UM ESPAÇO DE VIVÊNCIA DO DEPLA/DCET/DED	SINAPI - 06/2021 - Amapá Composições Próprias	SERV.: 28,82% EQUIP.: 0,00	Desonerado: embutido nos preços unitário dos insumos de mão de obra, de acordo com as bases.

Composições Analíticas com Preço Unitário

	Código	Banco	Descrição	Tipo	Und	Quant.	Valor Unit	Total		
Composição	92782	SINAPI	ARMAÇÃO DE PILAR OU VIGA DE UMA ESTRUTURA CONVENCIONAL DE CONCRETO ARMADO EM UMA EDIFICAÇÃO TÉRREA OU SOBRADO	FUES - FUNDAÇÕES E ESTRUTURAS	KG	1,0000000	11,12	11,12		
Composição Auxiliar	92798	SINAPI	CORTE E DOBRA DE AÇO CA-50, DIÂMETRO DE 25,0 MM, UTILIZADO EM ESTRUTURAS DIVERSAS. EXCETO LAJES. AF 12/2015	FUES - FUNDAÇÕES E ESTRUTURAS	KG	1,0000000	10,40	10,40		
Composição Auxiliar	88238	SINAPI	AJUDANTE DE ARMADOR COM ENCARGOS COMPLEMENTARES	SEDI - SERVIÇOS DIVERSOS	H	0,0030000	12,65	0,03		
Composição Auxiliar	88245	SINAPI	ARMADOR COM ENCARGOS COMPLEMENTARES	SEDI - SERVIÇOS DIVERSOS	H	0,0183000	16,98	0,31		
Insumo	00043132	SINAPI	ARAME RECOZIDO 16 BWG, D = 1,65 MM (0,016 KG/M) OU 18 BWG, D = 1,25 MM (0,01 KG/M)	Material	KG	0,0250000	15,40	0,38		
					MO sem LS =>	0,29	LS =>	0,00	MO com LS =>	0,29

	Código	Banco	Descrição	Tipo	Und	Quant.	Valor Unit	Total		
Composição	92776	SINAPI	ARMAÇÃO DE PILAR OU VIGA DE UMA ESTRUTURA CONVENCIONAL DE CONCRETO ARMADO EM UMA EDIFICAÇÃO TÉRREA OU SOBRADO UTILIZANDO AÇO CA-50 DE 6,3 MM - MONTAGEM. AF 12/2015	FUES - FUNDAÇÕES E ESTRUTURAS	KG	1,0000000	14,91	14,91		
Composição Auxiliar	92792	SINAPI	CORTE E DOBRA DE AÇO CA-50, DIÂMETRO DE 6,3 MM, UTILIZADO EM ESTRUTURAS DIVERSAS. EXCETO LAJES. AF 12/2015	FUES - FUNDAÇÕES E ESTRUTURAS	KG	1,0000000	11,08	11,08		
Composição Auxiliar	88238	SINAPI	AJUDANTE DE ARMADOR COM ENCARGOS COMPLEMENTARES	SEDI - SERVIÇOS DIVERSOS	H	0,0280000	12,65	0,35		
Composição Auxiliar	88245	SINAPI	ARMADOR COM ENCARGOS COMPLEMENTARES	SEDI - SERVIÇOS DIVERSOS	H	0,1713000	16,98	2,90		
Insumo	00043132	SINAPI	ARAME RECOZIDO 16 BWG, D = 1,65 MM (0,016 KG/M) OU 18 BWG, D = 1,25 MM (0,01 KG/M)	Material	KG	0,0250000	15,40	0,38		
Insumo	00039017	SINAPI	ESPACADOR / DISTANCIADOR CIRCULAR COM ENTRADA LATERAL, EM PLASTICO, PARA VERGALHAO *4,2 A 12,5* MM, COBRIMENTO 20 MM	Material	UN	0,9700000	0,21	0,20		
					MO sem LS =>	3,36	LS =>	0,00	MO com LS =>	3,36



UNIVERSIDADE FEDERAL DO AMAPÁ
PRÓ-REITORIA DE ADMINISTRAÇÃO
ASSESSORIA ESPECIAL DE ENGENHARIA E ARQUITETURA

OBRA:	Bancos	B.D.I.	Encargos Sociais
CONSTRUÇÃO DE UM ESPAÇO DE VIVÊNCIA DO DEPLA/DCET/DED	SINAPI - 06/2021 - Amapá Composições Próprias	SERV.: 28,82% EQUIP.: 0,00	Desonerado: embutido nos preços unitários dos insumos de mão de obra, de acordo com as bases.

Composições Analíticas com Preço Unitário

	Código	Banco	Descrição	Tipo	Und	Quant.	Valor Unit	Total		
Composição	92777	SINAPI	ARMAÇÃO DE PILAR OU VIGA DE UMA ESTRUTURA CONVENCIONAL DE CONCRETO ARMADO EM UMA EDIFICAÇÃO TÉRREA OU SOBRADO	FUES - FUNDAÇÕES E ESTRUTURAS	KG	1,0000000	14,13	14,13		
Composição	92793	SINAPI	CORTE E DOBRA DE AÇO CA-50, DIÂMETRO DE 8,0 MM, UTILIZADO EM ESTRUTURAS DIVERSAS. EXCETO LAJES. AF 12/2015	FUES - FUNDAÇÕES E ESTRUTURAS	KG	1,0000000	11,17	11,17		
Auxiliar	88238	SINAPI	AJUDANTE DE ARMADOR COM ENCARGOS COMPLEMENTARES	SEDI - SERVIÇOS DIVERSOS	H	0,0209000	12,65	0,26		
Composição	88245	SINAPI	ARMADOR COM ENCARGOS COMPLEMENTARES	SEDI - SERVIÇOS DIVERSOS	H	0,1278000	16,98	2,17		
Auxiliar	00043132	SINAPI	ARAME RECOZIDO 16 BWG, D = 1,65 MM (0,016 KG/M) OU 18 BWG, D = 1,25	Material	KG	0,0250000	15,40	0,38		
Insumo				MO sem LS =>		2,37	LS =>	0,00	MO com LS =>	2,37
				Valor do BDI =>		4,07		Valor com BDI =>		18,20

	Código	Banco	Descrição	Tipo	Und	Quant.	Valor Unit	Total		
Composição	89996	SINAPI	ARMAÇÃO VERTICAL DE ALVENARIA ESTRUTURAL; DIÂMETRO DE 10,0 MM. AF 01/2015	FUES - FUNDAÇÕES E ESTRUTURAS	KG	1,0000000	10,75	10,75		
Composição	88309	SINAPI	PEDREIRO COM ENCARGOS COMPLEMENTARES	SEDI - SERVIÇOS DIVERSOS	H	0,0627000	17,08	1,07		
Auxiliar	88316	SINAPI	SERVENTE COM ENCARGOS COMPLEMENTARES	SEDI - SERVIÇOS DIVERSOS	H	0,0443000	12,60	0,55		
Composição	00000034	SINAPI	ACO CA-50, 10,0 MM, VERGALHAO	Material	KG	1,0000000	9,13	9,13		
Auxiliar				MO sem LS =>		1,34	LS =>	0,00	MO com LS =>	1,34
Insumo				Valor do BDI =>		3,09		Valor com BDI =>		13,84

	Código	Banco	Descrição	Tipo	Und	Quant.	Valor Unit	Total
Composição	90769	SINAPI	ARQUITETO DE OBRA PLENO COM ENCARGOS COMPLEMENTARES	SEDI - SERVIÇOS DIVERSOS	H	1,0000000	84,12	84,12
Composição	95395	SINAPI	CURSO DE CAPACITAÇÃO PARA ARQUITETO DE OBRA PLENO (ENCARGOS COMPLEMENTARES) - HORISTA	SEDI - SERVIÇOS DIVERSOS	H	1,0000000	0,48	0,48
Auxiliar	00033952	SINAPI	ARQUITETO PLENO	Mão de Obra	H	1,0000000	82,52	82,52
Insumo	00043486	SINAPI	EPI - FAMILIA ENGENHEIRO CIVIL - HORISTA (ENCARGOS COMPLEMENTARES - COLETADO CAIXA)	Equipamento	H	1,0000000	0,55	0,55
Insumo	00043462	SINAPI	FERRAMENTAS - FAMILIA ENGENHEIRO CIVIL - HORISTA (ENCARGOS COMPLEMENTARES - COLETADO CAIXA)	Equipamento	H	1,0000000	0,01	0,01
Insumo	00037372	SINAPI	EXAMES - HORISTA (COLETADO CAIXA)	Outros	H	1,0000000	0,55	0,55



UNIVERSIDADE FEDERAL DO AMAPÁ
PRÓ-REITORIA DE ADMINISTRAÇÃO
ASSESSORIA ESPECIAL DE ENGENHARIA E ARQUITETURA

OBRA:	Bancos	B.D.I.	Encargos Sociais
CONSTRUÇÃO DE UM ESPAÇO DE VIVÊNCIA DO DEPLA/DCET/DED	SINAPI - 06/2021 - Amapá Composições Próprias	SERV.: 28,82% EQUIP.: 0,00	Desonerado: embutido nos preços unitários dos insumos de mão de obra, de acordo com as bases.

Composições Analíticas com Preço Unitário

Insumo	Código	Banco	Descrição	Taxas	Und	Quant.	Valor Unit	Total
	00037373	SINAPI	SEGURO - HORISTA (COLETADO CAIXA)		H	1,0000000	0,01	0,01
				MO sem LS =>	83,00	LS =>	0,00	MO com LS => 83,00
				Valor do BDI =>	24,24		Valor com BDI =>	108,36

Composição	Código	Banco	Descrição	Tipo	Und	Quant.	Valor Unit	Total
	95316	SINAPI	CURSO DE CAPACITAÇÃO PARA AUXILIAR DE ELETRICISTA (ENCARGOS COMPLEMENTARES - COLETADO CAIXA)	SEDI - SERVIÇOS DIVERSOS	H	1,0000000	0,30	0,30
Insumo	00037370	SINAPI	ALIMENTAÇÃO - HORISTA (COLETADO CAIXA)	Outros	H	1,0000000	0,01	0,01
Insumo	00000247	SINAPI	AJUDANTE DE ELETRICISTA	Mão de Obra	H	1,0000000	11,57	11,57
Insumo	00043484	SINAPI	EPI - FAMILIA ELETRICISTA - HORISTA (ENCARGOS COMPLEMENTARES - COLETADO CAIXA)	Equipamento	H	1,0000000	0,91	0,91
Insumo	00037372	SINAPI	EXAMES - HORISTA (COLETADO CAIXA)	Outros	H	1,0000000	0,55	0,55
Insumo	00043460	SINAPI	FERRAMENTAS - FAMILIA ELETRICISTA - HORISTA (ENCARGOS COMPLEMENTARES - COLETADO CAIXA)	Equipamento	H	1,0000000	0,62	0,62
Insumo	00037373	SINAPI	SEGURO - HORISTA (COLETADO CAIXA)	Taxas	H	1,0000000	0,01	0,01
Insumo	00037371	SINAPI	TRANSPORTE - HORISTA (COLETADO CAIXA)	Serviços	H	1,0000000	0,59	0,59
				MO sem LS =>	11,87	LS =>	0,00	MO com LS => 11,87
				Valor do BDI =>	4,19		Valor com BDI =>	18,75

Composição	Código	Banco	Descrição	Tipo	Und	Quant.	Valor Unit	Total
	95317	SINAPI	CURSO DE CAPACITAÇÃO PARA AUXILIAR DE ENCANADOR OU BOMBEIRO (ENCARGOS COMPLEMENTARES - COLETADO CAIXA)	SEDI - SERVIÇOS DIVERSOS	H	1,0000000	0,12	0,12
Insumo	00037370	SINAPI	ALIMENTAÇÃO - HORISTA (COLETADO CAIXA)	Outros	H	1,0000000	0,01	0,01
Insumo	00000246	SINAPI	AUXILIAR DE ENCANADOR OU BOMBEIRO HIDRAULICO	Mão de Obra	H	1,0000000	10,05	10,05
Insumo	00043485	SINAPI	EPI - FAMILIA ENCANADOR - HORISTA (ENCARGOS COMPLEMENTARES - COLETADO CAIXA)	Equipamento	H	1,0000000	0,80	0,80
Insumo	00037372	SINAPI	EXAMES - HORISTA (COLETADO CAIXA)	Outros	H	1,0000000	0,55	0,55
Insumo	00043461	SINAPI	FERRAMENTAS - FAMILIA ENCANADOR - HORISTA (ENCARGOS COMPLEMENTARES - COLETADO CAIXA)	Equipamento	H	1,0000000	0,28	0,28



UNIVERSIDADE FEDERAL DO AMAPÁ
PRÓ-REITORIA DE ADMINISTRAÇÃO
ASSESSORIA ESPECIAL DE ENGENHARIA E ARQUITETURA

OBRA:	Bancos	B.D.I.	Encargos Sociais
CONSTRUÇÃO DE UM ESPAÇO DE VIVÊNCIA DO DEPLA/DCET/DED	SINAPI - 06/2021 - Amapá Composições Próprias	SERV.: 28,82% EQUIP.: 0,00	Desonerado: embutido nos preços unitário dos insumos de mão de obra, de acordo com as bases.

Composições Analíticas com Preço Unitário

Insumo	00037373	SINAPI	SEGURO - HORISTA (COLETADO CAIXA)	Taxas	H	1,0000000	0,01	0,01	
Insumo	00037371	SINAPI	TRANSPORTE - HORISTA (COLETADO CAIXA)	Serviços	H	1,0000000	0,59	0,59	
				MO sem LS =>	10,17	LS =>	0,00	MO com LS =>	10,17
				Valor do BDI =>	3,57			Valor com BDI =>	15,98

	Código	Banco	Descrição	Tipo	Und	Quant.	Valor Unit	Total	
Composição	95324	SINAPI	CURSO DE CAPACITAÇÃO PARA AZULEJISTA OU LADRILHISTA	SEDI - SERVIÇOS DIVERSOS	H	1,0000000	0,15	0,15	
Insumo	00037370	SINAPI	ALIMENTACAO - HORISTA (COLETADO CAIXA)	Outros	H	1,0000000	0,01	0,01	
Insumo	00004760	SINAPI	AZULEJISTA OU LADRILHEIRO	Mão de Obra	H	1,0000000	14,82	14,82	
Insumo	00043489	SINAPI	EPI - FAMILIA PEDREIRO - HORISTA (ENCARGOS COMPLEMENTARES - COLETADO CAIXA)	Equipamento	H	1,0000000	0,95	0,95	
Insumo	00037372	SINAPI	EXAMES - HORISTA (COLETADO CAIXA)	Outros	H	1,0000000	0,55	0,55	
Insumo	00043465	SINAPI	FERRAMENTAS - FAMILIA PEDREIRO - HORISTA (ENCARGOS COMPLEMENTARES - COLETADO CAIXA)	Equipamento	H	1,0000000	0,58	0,58	
Insumo	00037373	SINAPI	SEGURO - HORISTA (COLETADO CAIXA)	Taxas	H	1,0000000	0,01	0,01	
Insumo	00037371	SINAPI	TRANSPORTE - HORISTA (COLETADO CAIXA)	Serviços	H	1,0000000	0,59	0,59	
				Valor do BDI =>	5,08			Valor com BDI =>	22,74

	Código	Banco	Descrição	Tipo	Und	Quant.	Valor Unit	Total
Composição	86934	SINAPI	BANCADA DE MÁRMORE SINTÉTICO 120 X 60CM, COM CUBA INTEGRADA, INCLUSO SIFÃO TIPO FLEXÍVEL EM PVC. VÁLVULA EM PLÁSTICO	INHI - INSTALAÇÕES HIDROS SANITÁRIAS	UN	1,0000000	359,19	359,19
Composição Auxiliar	86894	SINAPI	BANCADA DE MÁRMORE SINTÉTICO, DE 120 X 60CM, COM CUBA INTEGRADA - FORNECIMENTO E INSTALAÇÃO. AF 01/2020	INHI - INSTALAÇÕES HIDROS SANITÁRIAS	UN	1,0000000	277,50	277,50



UNIVERSIDADE FEDERAL DO AMAPÁ
PRÓ-REITORIA DE ADMINISTRAÇÃO
ASSESSORIA ESPECIAL DE ENGENHARIA E ARQUITETURA

OBRA:	Bancos	B.D.I.	Encargos Sociais
CONSTRUÇÃO DE UM ESPAÇO DE VIVÊNCIA DO DEPLA/DCET/DED	SINAPI - 06/2021 - Amapá Composições Próprias	SERV.: 28,82% EQUIP.: 0,00	Desonerado: embutido nos preços unitário dos insumos de mão de obra, de acordo com as bases.

Composições Analíticas com Preço Unitário

Composição Auxiliar	86883 SINAPI	SIFÃO DO TIPO FLEXÍVEL EM PVC 1 X 1.1/2 - FORNECIMENTO E INSTALAÇÃO. AF_01/2020	INHI - INSTALAÇÕES HIDROS SANITÁRIAS	UN	1,0000000	12,33	12,33		
Composição Auxiliar	86880 SINAPI	VÁLVULA EM PLÁSTICO CROMADO TIPO AMERICANA 3.1/2"X 1.1/2"SEM ADAPTADOR PARA PIA - FORNECIMENTO E INSTALAÇÃO. AF_01/2020	INHI - INSTALAÇÕES HIDROS SANITÁRIAS	UN	1,0000000	21,33	21,33		
Composição Auxiliar	86911 SINAPI	TORNEIRA CROMADA LONGA, DE PAREDE, 1/2"OU 3/4," PARA PIA DE COZINHA. PADRÃO POPULAR - FORNECIMENTO E INSTALAÇÃO.	INHI - INSTALAÇÕES HIDROS SANITÁRIAS	UN	1,0000000	48,03	48,03		
				MO sem LS =>	23,86	LS =>	0,00	MO com LS =>	23,86
				Valor do BDI =>	103,51	Valor com BDI =>		462,70	

Composição	86894 SINAPI	BANCADA DE MÁRMORE SINTÉTICO, DE 120 X 60CM, COM CUBA INTEGRADA. FORNECIMENTO E INSTALAÇÃO. AF_01/2020	INHI - INSTALAÇÕES HIDROS SANITÁRIAS	UN	1,0000000	277,50	277,50		
Composição Auxiliar	88267 SINAPI	ENCANADOR OU BOMBEIRO HIDRÁULICO COM ENCARGOS COMPLEMENTARES	SEDI - SERVIÇOS DIVERSOS	H	0,8254000	16,60	13,70		
Composição Auxiliar	88316 SINAPI	SERVENTE COM ENCARGOS COMPLEMENTARES	SEDI - SERVIÇOS DIVERSOS	H	0,6359000	12,60	8,01		
Insumo	00000541 SINAPI	BANCADA DE MARMORE SINTETICO COM UMA CUBA, 120 X *60* CM	Material	UN	1,0000000	187,50	187,50		
Insumo	00007568 SINAPI	BUCHA DE NYLON SEM ABA S10, COM PARAFUSO DE 6,10 X 65 MM EM ACO ZINCADO COM ROSCA SOBERBA, CABECA CHATA E FENDA PHILLIPS	Material	UN	4,0000000	0,73	2,92		
Insumo	00004823 SINAPI	MASSA PLASTICA PARA MARMORE/GRANITO	Material	KG	0,0692000	31,92	2,20		
Insumo	00037591 SINAPI	SUPORTE MAO-FRANCESA EM ACO, ABAS IGUAIS 40 CM, CAPACIDADE MINIMA 70 KG. BRANCO	Material	UN	2,0000000	26,55	53,10		
				MO sem LS =>	18,22	LS =>	0,00	MO com LS =>	18,22
				Valor do BDI =>	79,97	Valor com BDI =>		357,47	



UNIVERSIDADE FEDERAL DO AMAPÁ
PRÓ-REITORIA DE ADMINISTRAÇÃO
ASSESSORIA ESPECIAL DE ENGENHARIA E ARQUITETURA

OBRA:		Bancos		B.D.I.		Encargos Sociais				
CONSTRUÇÃO DE UM ESPAÇO DE VIVÊNCIA DO DEPLA/DCET/DED		SINAPI - 06/2021 - Amapá Composições Próprias		SERV.: 28,82% EQUIP.: 0,00		Desonerado: embutido nos preços unitário dos insumos de mão de obra, de acordo com as bases.				
Composições Analíticas com Preço Unitário										
	Código	Banco	Descrição	Tipo	Und	Quant.	Valor Unit	Total		
Composição	88831	SINAPI	BETONEIRA CAPACIDADE NOMINAL DE 400 L, CAPACIDADE DE MISTURA 280 L, MOTOR ELÉTRICO TRIFÁSICO POTÊNCIA DE 2 CV, SEM CARREGADOR - CHI DIURNO. AF_10/2014	CHOR - CUSTOS HORÁRIOS DE MÁQUINAS E EQUIPAMENTOS	CHI	1,0000000	0,29	0,29		
Composição Auxiliar	88827	SINAPI	BETONEIRA CAPACIDADE NOMINAL DE 400 L, CAPACIDADE DE MISTURA 280 L, MOTOR ELÉTRICO TRIFÁSICO POTÊNCIA DE 2 CV, SEM CARREGADOR - JUROS. AF_10/2014	CHOR - CUSTOS HORÁRIOS DE MÁQUINAS E EQUIPAMENTOS	H	1,0000000	0,03	0,03		
Composição	88826	SINAPI	BETONEIRA CAPACIDADE NOMINAL DE 400 L, CAPACIDADE DE MISTURA 280 L, MOTOR ELÉTRICO TRIFÁSICO POTÊNCIA DE 2 CV, SEM CARREGADOR - CHI DIURNO. AF_10/2014	CHOR - CUSTOS HORÁRIOS DE MÁQUINAS E EQUIPAMENTOS	H	1,0000000	0,26	0,26		
					Valor do BDI =>	0,08	Valor com BDI =>	0,37		
Composições Analíticas com Preço Unitário										
	Código	Banco	Descrição	Tipo	Und	Quant.	Valor Unit	Total		
Composição	88830	SINAPI	BETONEIRA CAPACIDADE NOMINAL DE 400 L, CAPACIDADE DE MISTURA 280 L, MOTOR ELÉTRICO TRIFÁSICO POTÊNCIA DE 2 CV, SEM CARREGADOR - CHP DIURNO. AF_10/2014	CHOR - CUSTOS HORÁRIOS DE MÁQUINAS E EQUIPAMENTOS	CHP	1,0000000	1,35	1,35		
Composição	88827	SINAPI	BETONEIRA CAPACIDADE NOMINAL DE 400 L, CAPACIDADE DE MISTURA 280 L, MOTOR ELÉTRICO TRIFÁSICO POTÊNCIA DE 2 CV, SEM CARREGADOR - JUROS. AF_10/2014	CHOR - CUSTOS HORÁRIOS DE MÁQUINAS E EQUIPAMENTOS	H	1,0000000	0,03	0,03		
Composição	88829	SINAPI	BETONEIRA CAPACIDADE NOMINAL DE 400 L, CAPACIDADE DE MISTURA 280 L, MOTOR ELÉTRICO TRIFÁSICO POTÊNCIA DE 2 CV, SEM CARREGADOR - MANUTENÇÃO. AF_10/2014	CHOR - CUSTOS HORÁRIOS DE MÁQUINAS E EQUIPAMENTOS	H	1,0000000	0,81	0,81		
Composição Auxiliar	88828	SINAPI	BETONEIRA CAPACIDADE NOMINAL DE 400 L, CAPACIDADE DE MISTURA 280 L, MOTOR ELÉTRICO TRIFÁSICO POTÊNCIA DE 2 CV, SEM CARREGADOR - MANUTENÇÃO. AF_10/2014	CHOR - CUSTOS HORÁRIOS DE MÁQUINAS E EQUIPAMENTOS	H	1,0000000	0,25	0,25		
					MO sem LS =>	0,00	LS =>	0,00	MO com LS =>	0,00
					Valor do BDI =>	0,38	Valor com BDI =>	1,73		
Composição	88826	SINAPI	BETONEIRA CAPACIDADE NOMINAL DE 400 L, CAPACIDADE DE MISTURA 280 L, MOTOR ELÉTRICO TRIFÁSICO POTÊNCIA DE 2 CV, SEM CARREGADOR	CHOR - CUSTOS HORÁRIOS DE MÁQUINAS E EQUIPAMENTOS	H	1,0000000	0,26	0,26		
Insumo	00010535	SINAPI	BETONEIRA CAPACIDADE NOMINAL DE 400 L, CAPACIDADE DE MISTURA 280 L, MOTOR ELÉTRICO TRIFÁSICO POTÊNCIA DE 2 CV, SEM CARREGADOR	Equipamento	UN	0,0000640	4.200,00	0,26		



UNIVERSIDADE FEDERAL DO AMAPÁ
PRÓ-REITORIA DE ADMINISTRAÇÃO
ASSESSORIA ESPECIAL DE ENGENHARIA E ARQUITETURA

OBRA:	Bancos	B.D.I.	Encargos Sociais
CONSTRUÇÃO DE UM ESPAÇO DE VIVÊNCIA DO DEPLA/DCET/DED	SINAPI - 06/2021 - Amapá Composições Próprias	SERV.: 28,82% EQUIP.: 0,00	Desonerado: embutido nos preços unitário dos insumos de mão de obra, de acordo com as bases.
Composições Analíticas com Preço Unitário			

MO sem LS => 0,00 LS => 0,00 MO com LS => 0,00

Valor do BDI => 0,07 Valor com BDI => 0,33

Composição	88827 SINAPI	BETONEIRA CAPACIDADE NOMINAL DE 400 L, CAPACIDADE DE MISTURA	CHOR - CUSTOS HORÁRIOS DE	H	1,0000000	0,03	0,03	
Insumo	00010535 SINAPI	BETONEIRA CAPACIDADE NOMINAL 400 L, CAPACIDADE DE MISTURA 280 L, MOTOR ELETRICO TRIFASICO 220/380 V POTENCIA 2 CV, SEM CARREGADOR	Equipamento	UN	0,0000076	4.200,00	0,03	
			MO sem LS =>	0,00	LS =>	0,00	MO com LS =>	0,00
			Valor do BDI =>	0,00			Valor com BDI =>	0,03

Composição	88828 SINAPI	BETONEIRA CAPACIDADE NOMINAL DE 400 L, CAPACIDADE DE MISTURA	CHOR - CUSTOS HORÁRIOS DE	H	1,0000000	0,25	0,25	
Insumo	00010535 SINAPI	BETONEIRA CAPACIDADE NOMINAL 400 L, CAPACIDADE DE MISTURA 280 L, MOTOR ELETRICO TRIFASICO 220/380 V POTENCIA 2 CV, SEM CARREGADOR	Equipamento	UN	0,0000600	4.200,00	0,25	
			MO sem LS =>	0,00	LS =>	0,00	MO com LS =>	0,00
			Valor do BDI =>	0,07			Valor com BDI =>	0,32

	Código Banco	Descrição	Tipo	Und	Quant.	Valor Unit	Total	
Insumo	00002705 SINAPI	ENERGIA ELETRICA ATE 2000 KWH INDUSTRIAL, SEM DEMANDA	Material	KW/H	1,2500000	0,65	0,81	
			MO sem LS =>	0,00	LS =>	0,00	MO com LS =>	0,00
			Valor do BDI =>	0,23			Valor com BDI =>	1,04



UNIVERSIDADE FEDERAL DO AMAPÁ
PRÓ-REITORIA DE ADMINISTRAÇÃO
ASSESSORIA ESPECIAL DE ENGENHARIA E ARQUITETURA

OBRA:	Bancos	B.D.I.	Encargos Sociais
CONSTRUÇÃO DE UM ESPAÇO DE VIVÊNCIA DO DEPLA/DCET/DED	SINAPI - 06/2021 - Amapá Composições Próprias	SERV.: 28,82% EQUIP.: 0,00	Desonerado: embutido nos preços unitários dos insumos de mão de obra, de acordo com as bases.

Composições Analíticas com Preço Unitário

	Código	Banco	Descrição	Tipo	Und	Quant.	Valor Unit	Total
Composição	89226	SINAPI	BETONEIRA CAPACIDADE NOMINAL DE 600 L, CAPACIDADE DE MISTURA 360 L, MOTOR ELÉTRICO TRIFÁSICO POTÊNCIA DE 4 CV, SEM CARREGADOR - CHI DIURNO. AF_11/2014	CHOR - CUSTOS HORÁRIOS DE MÁQUINAS E EQUIPAMENTOS	CHI	1,0000000	1,21	1,21
Composição Auxiliar	89222	SINAPI	BETONEIRA CAPACIDADE NOMINAL DE 600 L, CAPACIDADE DE MISTURA 360 L, MOTOR ELÉTRICO TRIFÁSICO POTÊNCIA DE 4 CV, SEM CARREGADOR - JUROS. AF_11/2014	CHOR - CUSTOS HORÁRIOS DE MÁQUINAS E EQUIPAMENTOS	H	1,0000000	0,12	0,12
Composição	89221	SINAPI	BETONEIRA CAPACIDADE NOMINAL DE 600 L, CAPACIDADE DE MISTURA 360 L, MOTOR ELÉTRICO TRIFÁSICO POTÊNCIA DE 4 CV, SEM CARREGADOR - MANUTENÇÃO. AF_11/2014	CHOR - CUSTOS HORÁRIOS DE MÁQUINAS E EQUIPAMENTOS	H	1,0000000	1,09	1,09
					Valor do BDI =>	0,34	Valor com BDI =>	1,55

	Código	Banco	Descrição	Tipo	Und	Quant.	Valor Unit	Total		
Composição	89225	SINAPI	BETONEIRA CAPACIDADE NOMINAL DE 600 L, CAPACIDADE DE MISTURA 360 L, MOTOR ELÉTRICO TRIFÁSICO POTÊNCIA DE 4 CV, SEM CARREGADOR - CHP DIURNO. AF_11/2014	CHOR - CUSTOS HORÁRIOS DE MÁQUINAS E EQUIPAMENTOS	CHP	1,0000000	3,85	3,85		
Composição	89222	SINAPI	BETONEIRA CAPACIDADE NOMINAL DE 600 L, CAPACIDADE DE MISTURA 360 L, MOTOR ELÉTRICO TRIFÁSICO POTÊNCIA DE 4 CV, SEM CARREGADOR - JUROS. AF_11/2014	CHOR - CUSTOS HORÁRIOS DE MÁQUINAS E EQUIPAMENTOS	H	1,0000000	0,12	0,12		
Composição	89224	SINAPI	BETONEIRA CAPACIDADE NOMINAL DE 600 L, CAPACIDADE DE MISTURA 360 L, MOTOR ELÉTRICO TRIFÁSICO POTÊNCIA DE 4 CV, SEM CARREGADOR - MANUTENÇÃO. AF_11/2014	CHOR - CUSTOS HORÁRIOS DE MÁQUINAS E EQUIPAMENTOS	H	1,0000000	1,62	1,62		
Composição Auxiliar	89223	SINAPI	BETONEIRA CAPACIDADE NOMINAL DE 600 L, CAPACIDADE DE MISTURA 360 L, MOTOR ELÉTRICO TRIFÁSICO POTÊNCIA DE 4 CV, SEM CARREGADOR - MANUTENÇÃO. AF_11/2014	CHOR - CUSTOS HORÁRIOS DE MÁQUINAS E EQUIPAMENTOS	H	1,0000000	1,02	1,02		
					MO sem LS =>	0,00	LS =>	0,00	MO com LS =>	0,00
					Valor do BDI =>	1,10	Valor com BDI =>	4,95		

Composição	89221	SINAPI	BETONEIRA CAPACIDADE NOMINAL DE 600 L, CAPACIDADE DE MISTURA 360 L, MOTOR ELÉTRICO TRIFÁSICO POTÊNCIA DE 4 CV, SEM CARREGADOR - MANUTENÇÃO. AF_11/2014	CHOR - CUSTOS HORÁRIOS DE MÁQUINAS E EQUIPAMENTOS	H	1,0000000	1,09	1,09
Insumo	00036397	SINAPI	BETONEIRA, CAPACIDADE NOMINAL 600 L, CAPACIDADE DE MISTURA 360L, MOTOR ELETRICO TRIFASICO 220/380V, POTENCIA 4CV, EXCLUSO CARREGADOR	Equipamento	UN	0,0000640	17.084,74	1,09



UNIVERSIDADE FEDERAL DO AMAPÁ
PRÓ-REITORIA DE ADMINISTRAÇÃO
ASSESSORIA ESPECIAL DE ENGENHARIA E ARQUITETURA

OBRA:	Bancos	B.D.I.	Encargos Sociais
CONSTRUÇÃO DE UM ESPAÇO DE VIVÊNCIA DO DEPLA/DCET/DED	SINAPI - 06/2021 - Amapá Composições Próprias	SERV.: 28,82% EQUIP.: 0,00	Desonerado: embutido nos preços unitário dos insumos de mão de obra, de acordo com as bases.

Composições Analíticas com Preço Unitário

MO sem LS => 0,00 LS => 0,00 MO com LS => 0,00

Valor do BDI => 0,31 Valor com BDI => 1,40

Composição	89222 SINAPI	BETONEIRA CAPACIDADE NOMINAL DE 600 L, CAPACIDADE DE MISTURA 360 L, MOTOR ELÉTRICO TRIFÁSICO POTÊNCIA DE 4 CV, SEM CARREGADOR	CHOR - CUSTOS HORÁRIOS DE MÁQUINAS E EQUIPAMENTOS	H	1,0000000	0,12	0,12
Insumo	00036397 SINAPI	BETONEIRA, CAPACIDADE NOMINAL 600 L, CAPACIDADE DE MISTURA 360L, MOTOR ELETRICO TRIFASICO 220/380V, POTENCIA 4CV, EXCLUSO CARREGADOR	Equipamento	UN	0,0000076	17.084,74	0,12

MO sem LS => 0,00 LS => 0,00 MO com LS => 0,00

Valor do BDI => 0,03 Valor com BDI => 0,15

Composição	89223 SINAPI	BETONEIRA CAPACIDADE NOMINAL DE 600 L, CAPACIDADE DE MISTURA 360 L, MOTOR ELÉTRICO TRIFÁSICO POTÊNCIA DE 4 CV, SEM CARREGADOR	CHOR - CUSTOS HORÁRIOS DE MÁQUINAS E EQUIPAMENTOS	H	1,0000000	1,02	1,02
Insumo	00036397 SINAPI	BETONEIRA, CAPACIDADE NOMINAL 600 L, CAPACIDADE DE MISTURA 360L, MOTOR ELETRICO TRIFASICO 220/380V, POTENCIA 4CV, EXCLUSO CARREGADOR	Equipamento	UN	0,0000600	17.084,74	1,02

MO sem LS => 0,00 LS => 0,00 MO com LS => 0,00

Valor do BDI => 0,29 Valor com BDI => 1,31

	Código	Banco	Descrição	Tipo	Und	Quant.	Valor Unit	Total
Composição	89224	SINAPI	BETONEIRA CAPACIDADE NOMINAL DE 600 L, CAPACIDADE DE MISTURA 360 L, MOTOR ELÉTRICO TRIFÁSICO POTÊNCIA DE 4 CV, SEM CARREGADOR - MATERIAIS NA OPERAÇÃO. AF_11/2014	CHOR - CUSTOS HORÁRIOS DE MÁQUINAS E EQUIPAMENTOS	H	1,0000000	1,62	1,62
Insumo	00002705	SINAPI	ENERGIA ELETRICA ATE 2000 KWH INDUSTRIAL, SEM DEMANDA	Material	KW/H	2,5000000	0,65	1,62

Valor do BDI => 0,46 Valor com BDI => 2,08

	Código	Banco	Descrição	Tipo	Und	Quant.	Valor Unit	Total
Composição	91924	SINAPI	CABO DE COBRE FLEXÍVEL ISOLADO, 1,5 MM², ANTI-CHAMA 450/750 V, PARA CIRCUITOS TERMINAIS - FORNECIMENTO E INSTALAÇÃO.	INEL - INSTALAÇÃO ELÉTRICA/ELETRIFICAÇÃO E	M	1,0000000	2,55	2,55



UNIVERSIDADE FEDERAL DO AMAPÁ
PRÓ-REITORIA DE ADMINISTRAÇÃO
ASSESSORIA ESPECIAL DE ENGENHARIA E ARQUITETURA

OBRA:	Bancos	B.D.I.	Encargos Sociais
CONSTRUÇÃO DE UM ESPAÇO DE VIVÊNCIA DO DEPLA/DCET/DED	SINAPI - 06/2021 - Amapá Composições Próprias	SERV.: 28,82% EQUIP.: 0,00	Desonerado: embutido nos preços unitário dos insumos de mão de obra, de acordo com as bases.

Composições Analíticas com Preço Unitário

Composição Auxiliar	88264 SINAPI	ELETRICISTA COM ENCARGOS COMPLEMENTARES	SEDI - SERVIÇOS DIVERSOS	H	0,0240000	19,59	0,47
Composição Auxiliar	88247 SINAPI	AUXILIAR DE ELETRICISTA COM ENCARGOS COMPLEMENTARES	SEDI - SERVIÇOS DIVERSOS	H	0,0240000	14,56	0,34
Insumo	00001013 SINAPI	CABO DE COBRE, FLEXIVEL, CLASSE 4 OU 5, ISOLACAO EM PVC/A, ANTICHAMA BWF-B, 1 CONDUTOR, 450/750 V, SECAO NOMINAL 1,5 MM2	Material	M	1,1900000	1,43	1,70
Insumo	00021127 SINAPI	FITA ISOLANTE ADESIVA ANTICHAMA, USO ATE 750 V, EM ROLO DE 19 MM	Material	UN	0,0090000	4,91	0,04
				Valor do BDI =>	0,73	Valor com BDI =>	3,28

	Código	Banco	Descrição	Tipo	Und	Quant.	Valor Unit	Total	
Composição	92981	SINAPI	CABO DE COBRE FLEXÍVEL ISOLADO, 16 MM², ANTI-CHAMA 450/750 V, PARA DISTRIBUIÇÃO - FORNECIMENTO E INSTALAÇÃO. AF 12/2015	INEL - INSTALAÇÃO ELÉTRICA/ELETRIFICAÇÃO E SEDI - SERVIÇOS DIVERSOS	M	1,0000000	15,93	15,93	
Composição Auxiliar	88247	SINAPI	AUXILIAR DE ELETRICISTA COM ENCARGOS COMPLEMENTARES	SEDI - SERVIÇOS DIVERSOS	H	0,0130000	14,56	0,18	
Composição Auxiliar	88264	SINAPI	ELETRICISTA COM ENCARGOS COMPLEMENTARES	SEDI - SERVIÇOS DIVERSOS	H	0,0130000	19,59	0,25	
Insumo	00000979	SINAPI	CABO DE COBRE, FLEXIVEL, CLASSE 4 OU 5, ISOLACAO EM PVC/A,	Material	M	1,0270000	15,06	15,46	
				MO sem LS =>	0,36	LS =>	0,00	MO com LS =>	0,36
				Valor do BDI =>	4,59		Valor com BDI =>	20,52	

	Código	Banco	Descrição	Tipo	Und	Quant.	Valor Unit	Total	
Composição	98283	SINAPI	CABO TELEFÔNICO CCI-50 4 PARES, SEM BLINDAGEM, INSTALADO EM DISTRIBUIÇÃO DE EDIFICAÇÃO RESIDENCIAL - FORNECIMENTO E AUXILIAR DE ELETRICISTA COM ENCARGOS COMPLEMENTARES	INES - INSTALAÇÕES ESPECIAIS	M	1,0000000	7,42	7,42	
Composição Auxiliar	88247	SINAPI	AUXILIAR DE ELETRICISTA COM ENCARGOS COMPLEMENTARES	SEDI - SERVIÇOS DIVERSOS	H	0,1461000	14,56	2,12	
Composição Auxiliar	88264	SINAPI	ELETRICISTA COM ENCARGOS COMPLEMENTARES	SEDI - SERVIÇOS DIVERSOS	H	0,1461000	19,59	2,86	
				MO sem LS =>	4,19	LS =>	0,00	MO com LS =>	4,19
				Valor do BDI =>	2,13		Valor com BDI =>	9,55	

	Código	Banco	Descrição	Tipo	Und	Quant.	Valor Unit	Total
--	--------	-------	-----------	------	-----	--------	------------	-------



UNIVERSIDADE FEDERAL DO AMAPÁ
PRÓ-REITORIA DE ADMINISTRAÇÃO
ASSESSORIA ESPECIAL DE ENGENHARIA E ARQUITETURA

OBRA:	Bancos	B.D.I.	Encargos Sociais
CONSTRUÇÃO DE UM ESPAÇO DE VIVÊNCIA DO DEPLA/DCET/DED	SINAPI - 06/2021 - Amapá Composições Próprias	SERV.: 28,82% EQUIP.: 0,00	Desonerado: embutido nos preços unitários dos insumos de mão de obra, de acordo com as bases.

Composições Analíticas com Preço Unitário

Composição	100556	SINAPI	CAIXA DE PASSAGEM PARA TELEFONE 15X15X10CM (SOBREPOR), FORNECIMENTO E INSTALACAO. AF 11/2019	INES - INSTALAÇÕES ESPECIAIS	UN	1,0000000	35,55	35,55	
Composição Auxiliar	88264	SINAPI	ELETRICISTA COM ENCARGOS COMPLEMENTARES	SEDI - SERVIÇOS DIVERSOS	H	0,3460000	19,59	6,77	
Composição	88247	SINAPI	AUXILIAR DE ELETRICISTA COM ENCARGOS COMPLEMENTARES	SEDI - SERVIÇOS DIVERSOS	H	0,3460000	14,56	5,03	
				MO sem LS =>	9,94	LS =>	0,00	MO com LS =>	9,94
				Valor do BDI =>	10,24			Valor com BDI =>	45,79

	Código	Banco	Descrição	Tipo	Und	Quant.	Valor Unit	Total	
Composição	102607	SINAPI	CAIXA D'ÁGUA EM POLIETILENO, 1000 LITROS - FORNECIMENTO E INSTALAÇÃO. AF_06/2021	INHI - INSTALAÇÕES HIDROS SANITÁRIAS	UN	1,0000000	341,87	341,87	
Composição Auxiliar	88248	SINAPI	AUXILIAR DE ENCANADOR OU BOMBEIRO HIDRÁULICO COM ENCARGOS COMPLEMENTARES	SEDI - SERVIÇOS DIVERSOS	H	0,1510000	12,41	1,87	
Composição Auxiliar	88267	SINAPI	ENCANADOR OU BOMBEIRO HIDRÁULICO COM ENCARGOS COMPLEMENTARES	SEDI - SERVIÇOS DIVERSOS	H	0,1510000	16,60	2,50	
Insumo	00034636	SINAPI	CAIXA D'AGUA EM POLIETILENO 1000 LITROS, COM TAMPA	Material	UN	1,0000000	337,50	337,50	
				MO sem LS =>	3,69	LS =>	0,00	MO com LS =>	3,69
				Valor do BDI =>	98,52			Valor com BDI =>	440,39

Composição	97886	SINAPI	CAIXA ENTERRADA ELÉTRICA RETANGULAR, EM ALVENARIA COM TUBO CERÂMICO MÚLTIPLO FUNDO COM BRITA. DIMENSÃO	INEL - INSTALAÇÃO ELÉTRICA E INSTALAÇÃO E	UN	1,0000000	131,07	131,07
Composição Auxiliar	97734	SINAPI	PEÇA RETANGULAR PRÉ-MOLDADA, VOLUME DE CONCRETO DE 10 A 30 LITROS, TAXA DE AÇO APROXIMADA DE 30KG/M³. AF_01/2018	FUES - FUNDAÇÕES E ESTRUTURAS	m³	0,0175000	2.143,97	37,51
Composição Auxiliar	101619	SINAPI	PREPARO DE FUNDO DE VALA COM LARGURA MENOR QUE 1,5 M, COM CAMADA DE BRITA, LANÇAMENTO MANUAL. AF_08/2020	MOVT - MOVIMENTO DE TERRA	m³	0,0360000	169,91	6,11



UNIVERSIDADE FEDERAL DO AMAPÁ
PRÓ-REITORIA DE ADMINISTRAÇÃO
ASSESSORIA ESPECIAL DE ENGENHARIA E ARQUITETURA

OBRA:	Bancos	B.D.I.	Encargos Sociais
CONSTRUÇÃO DE UM ESPAÇO DE VIVÊNCIA DO DEPLA/DCET/DED	SINAPI - 06/2021 - Amapá Composições Próprias	SERV.: 28,82% EQUIP.: 0,00	Desonerado: embutido nos preços unitário dos insumos de mão de obra, de acordo com as bases.

Composições Analíticas com Preço Unitário

Composição Auxiliar	87316 SINAPI	ARGAMASSA TRAÇO 1:4 (EM VOLUME DE CIMENTO E AREIA GROSSA ÚMIDA) PARA CHAPISCO CONVENCIONAL, PREPARO MECÂNICO COM BETONEIRA 400 L. AF_08/2019	SEDI - SERVIÇOS DIVERSOS	m³	0,0004000	425,36	0,17		
Composição Auxiliar	88628 SINAPI	ARGAMASSA TRAÇO 1:3 (EM VOLUME DE CIMENTO E AREIA MÉDIA ÚMIDA), PREPARO MECÂNICO COM BETONEIRA 400 L. AF_08/2019	SEDI - SERVIÇOS DIVERSOS	m³	0,0278000	518,21	14,40		
Composição Auxiliar	88309 SINAPI	PEDREIRO COM ENCARGOS COMPLEMENTARES	SEDI - SERVIÇOS DIVERSOS	H	1,5362000	17,08	26,23		
Composição Auxiliar	88316 SINAPI	SERVENTE COM ENCARGOS COMPLEMENTARES	SEDI - SERVIÇOS DIVERSOS	H	1,5362000	12,60	19,35		
Insumo	00007258 SINAPI	TIJOLO CERAMICO MACICO COMUM *5 X 10 X 20* CM (L X A X C)	Material	UN	48,7507000	0,56	27,30		
				MO sem LS =>	59,75	LS =>	0,00	MO com LS =>	59,75
				Valor do BDI =>	37,77	Valor com BDI =>	168,84		

	Código	Banco	Descrição	Tipo	Und	Quant.	Valor Unit	Total
Composição	97906	SINAPI	CAIXA ENTERRADA HIDRÁULICA RETANGULAR, EM ALVENARIA COM BLOCOS DE CONCRETO, DIMENSÕES INTERNAS: 0,6X0,6X0,6 M PARA REDE DE ESGOTO. AF_12/2020	INHI - INSTALAÇÕES HIDROS SANITÁRIAS	UN	1,0000000	343,16	343,16
Composição	5678	SINAPI	RETROSCAVALADEIRA SOBRE RODAS COM CARREGADEIRA, TRAÇÃO 4X4,	CHOR - CUSTOS HORÁRIOS DE	CHP	0,0087000	100,27	0,87
Composição	94970	SINAPI	CONCRETO FCK = 20MPA, TRAÇO 1:2,7:3 (EM MASSA SECA DE CIMENTO/	FUES - FUNDAÇÕES E	m³	0,0744000	402,18	29,92
Composição	97735	SINAPI	PEÇA RETANGULAR PRÉ-MOLDADA, VOLUME DE CONCRETO DE 30 A 100	FUES - FUNDAÇÕES E	m³	0,0448000	1.833,78	82,15
Auxiliar			LITROS. TAXA DE AÇO APROXIMADA DE 30KG/M³. AF_01/2018	ESTRUTURAS				
Composição	101616	SINAPI	PREPARO DE FUNDO DE VALA COM LARGURA MENOR QUE 1,5 M	MOVT - MOVIMENTO DE TERRA	m²	0,8100000	3,80	3,07
Auxiliar			(ACERTO DO SOLO NATURAL). AF_08/2020					
Composição	87316	SINAPI	ARGAMASSA TRAÇO 1:4 (EM VOLUME DE CIMENTO E AREIA GROSSA ÚMIDA) PARA CHAPISCO CONVENCIONAL. PREPARO MECÂNICO COM	SEDI - SERVIÇOS DIVERSOS	m³	0,0014000	425,36	0,59
Auxiliar			ARGAMASSA TRAÇO 1:3 (EM VOLUME DE CIMENTO E AREIA MÉDIA ÚMIDA)	SEDI - SERVIÇOS DIVERSOS	m³	0,0728000	688,90	50,15
Composição	100475	SINAPI	COM ADIÇÃO DE IMPERMEABILIZANTE. PREPARO MECÂNICO COM					
Auxiliar			PEDREIRO COM ENCARGOS COMPLEMENTARES	SEDI - SERVIÇOS DIVERSOS	H	4,2230000	17,08	72,12
Composição	88309	SINAPI						
Auxiliar			SERVENTE COM ENCARGOS COMPLEMENTARES	SEDI - SERVIÇOS DIVERSOS	H	4,2230000	12,60	53,20



UNIVERSIDADE FEDERAL DO AMAPÁ
PRÓ-REITORIA DE ADMINISTRAÇÃO
ASSESSORIA ESPECIAL DE ENGENHARIA E ARQUITETURA

OBRA:	Bancos	B.D.I.	Encargos Sociais
CONSTRUÇÃO DE UM ESPAÇO DE VIVÊNCIA DO DEPLA/DCET/DED	SINAPI - 06/2021 - Amapá Composições Próprias	SERV.: 28,82% EQUIP.: 0,00	Desonerado: embutido nos preços unitário dos insumos de mão de obra, de acordo com as bases.
Composições Analíticas com Preço Unitário			

MO sem LS =>	147,97	LS =>	0,00	MO com LS =>	147,97
Valor do BDI =>	98,89			Valor com BDI =>	442,05

	Código	Banco	Descrição	Tipo	Und	Quant.	Valor Unit	Total	
Composição	91937	SINAPI	CAIXA OCTOGONAL 3" X 3", PVC, INSTALADA EM LAJE - FORNECIMENTO E INSTALACÃO. AF 12/2015	INEL - INSTALAÇÃO ELÉTRICA/ELETRIFICAÇÃO E SEDI - SERVIÇOS DIVERSOS	UN	1,0000000	8,79	8,79	
Composição Auxiliar	88264	SINAPI	ELETRICISTA COM ENCARGOS COMPLEMENTARES	SEDI - SERVIÇOS DIVERSOS	H	0,1430000	19,59	2,80	
Composição Auxiliar	88247	SINAPI	AUXILIAR DE ELETRICISTA COM ENCARGOS COMPLEMENTARES	SEDI - SERVIÇOS DIVERSOS	H	0,1430000	14,56	2,08	
Insumo	00001871	SINAPI	CAIXA OCTOGONAL DE FUNDO MOVEL, EM PVC, DE 3" X 3", PARA ELETRODUTO FLEXIVEL CORRUGADO	Material	UN	1,0000000	3,91	3,91	
				MO sem LS =>	4,10	LS =>	0,00	MO com LS =>	4,10
				Valor do BDI =>	2,53			Valor com BDI =>	11,32

	Código	Banco	Descrição	Tipo	Und	Quant.	Valor Unit	Total	
Composição	88248	SINAPI	AUXILIAR DE ENCANADOR OU BOMBEIRO HIDRÁULICO COM ENCARGOS	SEDI - SERVIÇOS DIVERSOS	H	0,1350000	12,41	1,67	
Composição Auxiliar	88267	SINAPI	ENCANADOR OU BOMBEIRO HIDRÁULICO COM ENCARGOS COMPLEMENTARES	SEDI - SERVIÇOS DIVERSOS	H	0,1350000	16,60	2,24	
Insumo	00000122	SINAPI	ADESIVO PLASTICO PARA PVC, FRASCO COM 850 GR	Material	UN	0,0148000	67,75	1,00	
Insumo	00020085	SINAPI	ANEL BORRACHA, DN 50 MM, PARA TUBO SERIE REFORCADA ESGOTO PREDIAL	Material	UN	1,0000000	1,76	1,76	
Insumo	00005103	SINAPI	CAIXA SIFONADA PVC, 100 X 100 X 50 MM, COM GRELHA REDONDA BRANCA	Material	UN	1,0000000	19,58	19,58	
Insumo	00038383	SINAPI	LIXA D'AGUA EM FOLHA, GRAO 100	Material	UN	0,0365000	1,96	0,07	
Insumo	00020078	SINAPI	PASTA LUBRIFICANTE PARA TUBOS E CONEXOES COM JUNTA ELASTICA (USO EM PVC, ACO, POLIETILENO E OUTROS) (DE *400* G)	Material	UN	0,0200000	24,80	0,49	
Insumo	00020083	SINAPI	SOLUCAO LIMPADORA PARA PVC, FRASCO COM 1000 CM3	Material	UN	0,0225000	58,83	1,32	
				MO sem LS =>	3,30	LS =>	0,00	MO com LS =>	3,30
				Valor do BDI =>	8,10			Valor com BDI =>	36,23



UNIVERSIDADE FEDERAL DO AMAPÁ
PRÓ-REITORIA DE ADMINISTRAÇÃO
ASSESSORIA ESPECIAL DE ENGENHARIA E ARQUITETURA

OBRA:	Bancos	B.D.I.	Encargos Sociais
CONSTRUÇÃO DE UM ESPAÇO DE VIVÊNCIA DO DEPLA/DCET/DED	SINAPI - 06/2021 - Amapá Composições Próprias	SERV.: 28,82% EQUIP.: 0,00	Desonerado: embutido nos preços unitário dos insumos de mão de obra, de acordo com as bases.

Composições Analíticas com Preço Unitário

	Código	Banco	Descrição	Tipo	Und	Quant.	Valor Unit	Total		
Composição	95328	SINAPI	CURSO DE CAPACITAÇÃO PARA CALCETEIRO (ENCARGOS	SEDI - SERVIÇOS DIVERSOS	H	1,0000000	0,11	0,11		
Insumo	00037370	SINAPI	ALIMENTAÇÃO - HORISTA (COLETADO CAIXA)	Outros	H	1,0000000	0,01	0,01		
Insumo	00004759	SINAPI	CALCETEIRO	Mão de Obra	H	1,0000000	13,87	13,87		
Insumo	00043489	SINAPI	EPI - FAMILIA PEDREIRO - HORISTA (ENCARGOS COMPLEMENTARES - COLETADO CAIXA)	Equipamento	H	1,0000000	0,95	0,95		
Insumo	00037372	SINAPI	EXAMES - HORISTA (COLETADO CAIXA)	Outros	H	1,0000000	0,55	0,55		
Insumo	00043465	SINAPI	FERRAMENTAS - FAMILIA PEDREIRO - HORISTA (ENCARGOS COMPLEMENTARES - COLETADO CAIXA)	Equipamento	H	1,0000000	0,58	0,58		
Insumo	00037373	SINAPI	SEGURO - HORISTA (COLETADO CAIXA)	Taxas	H	1,0000000	0,01	0,01		
Insumo	00037371	SINAPI	TRANSPORTE - HORISTA (COLETADO CAIXA)	Serviços	H	1,0000000	0,59	0,59		
					MO sem LS =>	13,98	LS =>	0,00	MO com LS =>	13,98
					Valor do BDI =>	4,80	Valor com BDI =>	21,47		

	Código	Banco	Descrição	Tipo	Und	Quant.	Valor Unit	Total
Composição	92145	SINAPI	CAMINHONETE CABINE SIMPLES COM MOTOR 1.6 FLEX, CÂMBIO MANUAL, POTÊNCIA 101/104 CV, 2 PORTAS - CHP DIURNO. AF_11/2015	CHOR - CUSTOS HORÁRIOS DE MÁQUINAS E EQUIPAMENTOS	CHP	1,0000000	52,51	52,51
Composição Auxiliar	92140	SINAPI	CAMINHONETE CABINE SIMPLES COM MOTOR 1.6 FLEX, CÂMBIO MANUAL, POTÊNCIA 101/104 CV. 2 PORTAS - DEPRECIACÃO. AF_11/2015	CHOR - CUSTOS HORÁRIOS DE MÁQUINAS E EQUIPAMENTOS	H	1,0000000	2,87	2,87
Composição Auxiliar	92141	SINAPI	CAMINHONETE CABINE SIMPLES COM MOTOR 1.6 FLEX, CÂMBIO MANUAL, POTÊNCIA 101/104 CV, 2 PORTAS - JUROS. AF_11/2015	CHOR - CUSTOS HORÁRIOS DE MÁQUINAS E EQUIPAMENTOS	H	1,0000000	0,45	0,45
Composição	92142	SINAPI	CAMINHONETE CABINE SIMPLES COM MOTOR 1.6 FLEX, CÂMBIO MANUAL,	CHOR - CUSTOS HORÁRIOS DE	H	1,0000000	0,17	0,17
Composição	92144	SINAPI	CAMINHONETE CABINE SIMPLES COM MOTOR 1.6 FLEX, CÂMBIO MANUAL,	CHOR - CUSTOS HORÁRIOS DE	H	1,0000000	32,98	32,98
Composição Auxiliar	88284	SINAPI	MOTORISTA DE VEÍCULO LEVE COM ENCARGOS COMPLEMENTARES	SEDI - SERVIÇOS DIVERSOS	H	1,0000000	12,45	12,45



UNIVERSIDADE FEDERAL DO AMAPÁ
PRÓ-REITORIA DE ADMINISTRAÇÃO
ASSESSORIA ESPECIAL DE ENGENHARIA E ARQUITETURA

OBRA:				Bancos	B.D.I.	Encargos Sociais			
CONSTRUÇÃO DE UM ESPAÇO DE VIVÊNCIA DO DEPLA/DCET/DED				SINAPI - 06/2021 - Amapá Composições Próprias	SERV.: 28,82% EQUIP.: 0,00	Desonerado: embutido nos preços unitários dos insumos de mão de obra, de acordo com as bases.			
Composições Analíticas com Preço Unitário									
				MO sem LS =>	10,65	LS =>	0,00	MO com LS =>	10,65
				Valor do BDI =>	15,13			Valor com BDI =>	67,64
Composição	92140	SINAPI	CAMINHONETE CABINE SIMPLES COM MOTOR 1.6 FLEX, CÂMBIO MANUAL, POTENCIA 101/104 CV, 2 PORTAS	CHOR - CUSTOS HORÁRIOS DE MÁQUINAS E EQUIPAMENTOS	H	1,0000000	2,87	2,87	
Insumo	00013617	SINAPI	PICAPE CABINE SIMPLES COM MOTOR 1.6 FLEX, CAMBIO MANUAL, POTENCIA 101/104 CV, 2 PORTAS	Equipamento	UN	0,0000480	59.850,06	2,87	
				MO sem LS =>	0,00	LS =>	0,00	MO com LS =>	0,00
				Valor do BDI =>	0,82			Valor com BDI =>	3,69
Composição	92142	SINAPI	CAMINHONETE CABINE SIMPLES COM MOTOR 1.6 FLEX, CÂMBIO MANUAL, POTENCIA 101/104 CV, 2 PORTAS	CHOR - CUSTOS HORÁRIOS DE MÁQUINAS E EQUIPAMENTOS	H	1,0000000	0,17	0,17	
Insumo	00013617	SINAPI	PICAPE CABINE SIMPLES COM MOTOR 1.6 FLEX, CAMBIO MANUAL, POTENCIA 101/104 CV, 2 PORTAS	Equipamento	UN	0,0000030	59.850,06	0,17	
				MO sem LS =>	0,00	LS =>	0,00	MO com LS =>	0,00
				Valor do BDI =>	0,04			Valor com BDI =>	0,21
Composição	92141	SINAPI	CAMINHONETE CABINE SIMPLES COM MOTOR 1.6 FLEX, CÂMBIO MANUAL, POTENCIA 101/104 CV, 2 PORTAS	CHOR - CUSTOS HORÁRIOS DE MÁQUINAS E EQUIPAMENTOS	H	1,0000000	0,45	0,45	
Insumo	00013617	SINAPI	PICAPE CABINE SIMPLES COM MOTOR 1.6 FLEX, CAMBIO MANUAL, POTENCIA 101/104 CV, 2 PORTAS	Equipamento	UN	0,0000076	59.850,06	0,45	
				MO sem LS =>	0,00	LS =>	0,00	MO com LS =>	0,00
				Valor do BDI =>	0,12			Valor com BDI =>	0,57
Composição	92143	SINAPI	CAMINHONETE CABINE SIMPLES COM MOTOR 1.6 FLEX, CÂMBIO MANUAL, POTENCIA 101/104 CV, 2 PORTAS	CHOR - CUSTOS HORÁRIOS DE MÁQUINAS E EQUIPAMENTOS	H	1,0000000	3,59	3,59	
Insumo	00013617	SINAPI	PICAPE CABINE SIMPLES COM MOTOR 1.6 FLEX, CAMBIO MANUAL, POTENCIA 101/104 CV, 2 PORTAS	Equipamento	UN	0,0000600	59.850,06	3,59	
				MO sem LS =>	0,00	LS =>	0,00	MO com LS =>	0,00



UNIVERSIDADE FEDERAL DO AMAPÁ
PRÓ-REITORIA DE ADMINISTRAÇÃO
ASSESSORIA ESPECIAL DE ENGENHARIA E ARQUITETURA

OBRA:	Bancos	B.D.I.	Encargos Sociais
CONSTRUÇÃO DE UM ESPAÇO DE VIVÊNCIA DO DEPLA/DCET/DED	SINAPI - 06/2021 - Amapá Composições Próprias	SERV.: 28,82% EQUIP.: 0,00	Desonerado: embutido nos preços unitários dos insumos de mão de obra, de acordo com as bases.
Composições Analíticas com Preço Unitário			

MO sem LS => 12,82 LS => 0,00 MO com LS => 12,82

Valor do BDI => 36,18 Valor com BDI => 161,73

	Código	Banco	Descrição	Tipo	Und	Quant.	Valor Unit	Total
Composição	7058	SINAPI	CAMINHÃO BASCULANTE 6 M3 TOCO, PESO BRUTO TOTAL 16.000 KG,	CHOR - CUSTOS HORÁRIOS DE	H	1,0000000	15,63	15,63
Insumo	00037752	SINAPI	CAMINHÃO TOCO, PESO BRUTO TOTAL 16000 KG, CARGA UTIL MAXIMA	Equipamento	UN	0,0000400	340.749,90	13,62

MO sem LS => 0,00 LS => 0,00 MO com LS => 0,00

Valor do BDI => 4,50 Valor com BDI => 20,13

	Código	Banco	Descrição	Tipo	Und	Quant.	Valor Unit	Total
Composição	91402	SINAPI	CAMINHÃO BASCULANTE 6 M3 TOCO, PESO BRUTO TOTAL 16.000 KG,	CHOR - CUSTOS HORÁRIOS DE	H	1,0000000	1,12	1,12
Insumo	00037752	SINAPI	CAMINHÃO TOCO, PESO BRUTO TOTAL 16000 KG, CARGA UTIL MAXIMA	Equipamento	UN	0,0000029	340.749,90	0,98

MO sem LS => 0,00 LS => 0,00 MO com LS => 0,00

Valor do BDI => 0,32 Valor com BDI => 1,44

	Código	Banco	Descrição	Tipo	Und	Quant.	Valor Unit	Total
Composição	7059	SINAPI	CAMINHÃO BASCULANTE 6 M3 TOCO, PESO BRUTO TOTAL 16.000 KG,	CHOR - CUSTOS HORÁRIOS DE	H	1,0000000	2,89	2,89
Insumo	00037752	SINAPI	CAMINHÃO TOCO, PESO BRUTO TOTAL 16000 KG, CARGA UTIL MAXIMA	Equipamento	UN	0,0000074	340.749,90	2,52



UNIVERSIDADE FEDERAL DO AMAPÁ
PRÓ-REITORIA DE ADMINISTRAÇÃO
ASSESSORIA ESPECIAL DE ENGENHARIA E ARQUITETURA

OBRA:	Bancos	B.D.I.	Encargos Sociais
CONSTRUÇÃO DE UM ESPAÇO DE VIVÊNCIA DO DEPLA/DCET/DED	SINAPI - 06/2021 - Amapá Composições Próprias	SERV.: 28,82% EQUIP.: 0,00	Desonerado: embutido nos preços unitário dos insumos de mão de obra, de acordo com as bases.

Composições Analíticas com Preço Unitário

MO sem LS => 0,00 LS => 0,00 MO com LS => 0,00

Valor do BDI => 0,83 Valor com BDI => 3,72

	Código	Banco	Descrição	Tipo	Und	Quant.	Valor Unit	Total
Insumo	00037733	SINAPI	CACAMBA METALICA BASCULANTE COM CAPACIDADE DE 6 M3 (INCLUI	Material	UN	0,0000750	50.382,86	3,77
Insumo	00037752	SINAPI	CAMINHÃO TOCO, PESO BRUTO TOTAL 16000 KG, CARGA UTIL MAXIMA 11130 KG, DISTANCIA ENTRE EIXOS 5,36 M, POTENCIA 185 CV (INCLUI CABINE E CHASSI, NAO INCLUI CARROCERIA)	Equipamento	UN	0,0000750	340.749,90	25,55

MO sem LS => 0,00 LS => 0,00 MO com LS => 0,00

Valor do BDI => 8,45 Valor com BDI => 37,77

	Código	Banco	Descrição	Tipo	Und	Quant.	Valor Unit	Total
Composição	7061	SINAPI	CAMINHÃO BASCULANTE 6 M3 TOCO, PESO BRUTO TOTAL 16.000 KG, CARGA ÚTIL MÁXIMA 11.130 KG, DISTÂNCIA ENTRE EIXOS 5,36 M, POTÊNCIA 185 CV, INCLUSIVE CAÇAMBA METÁLICA - MATERIAIS NA OPERAÇÃO. AF_06/2014	CHOR - CUSTOS HORÁRIOS DE MÁQUINAS E EQUIPAMENTOS	H	1,0000000	61,97	61,97
Insumo	00004221	SINAPI	OLEO DIESEL COMBUSTIVEL COMUM	Material	L	13,6200000	4,55	61,97

Valor do BDI => 17,85 Valor com BDI => 79,82



UNIVERSIDADE FEDERAL DO AMAPÁ
PRÓ-REITORIA DE ADMINISTRAÇÃO
ASSESSORIA ESPECIAL DE ENGENHARIA E ARQUITETURA

OBRA:	Bancos	B.D.I.	Encargos Sociais
CONSTRUÇÃO DE UM ESPAÇO DE VIVÊNCIA DO DEPLA/DCET/DED	SINAPI - 06/2021 - Amapá Composições Próprias	SERV.: 28,82% EQUIP.: 0,00	Desonerado: embutido nos preços unitários dos insumos de mão de obra, de acordo com as bases.

Composições Analíticas com Preço Unitário

	Código	Banco	Descrição	Tipo	Und	Quant.	Valor Unit	Total		
Composição	5903	SINAPI	CAMINHÃO PIPA 10.000 L TRUCADO, PESO BRUTO TOTAL 23.000 KG, CARGA ÚTIL MÁXIMA 15.935 KG, DISTÂNCIA ENTRE EIXOS 4,8 M, POTÊNCIA 230 CV, INCLUSIVE TANQUE DE AÇO PARA TRANSPORTE DE ÁGUA - CHI DIURNO. AF_06/2014	CHOR - CUSTOS HORÁRIOS DE MÁQUINAS E EQUIPAMENTOS	CHI	1,0000000	36,41	36,41		
Composição Auxiliar	91396	SINAPI	CAMINHÃO PIPA 10.000 L TRUCADO, PESO BRUTO TOTAL 23.000 KG, CARGA ÚTIL MÁXIMA 15.935 KG, DISTÂNCIA ENTRE EIXOS 4,8 M, POTÊNCIA 230 CV, INCLUSIVE TANQUE DE AÇO PARA TRANSPORTE DE ÁGUA - DEPRECIAÇÃO. AF_06/2014	CHOR - CUSTOS HORÁRIOS DE MÁQUINAS E EQUIPAMENTOS	H	1,0000000	16,30	16,30		
Composição Auxiliar	91398	SINAPI	CAMINHÃO PIPA 10.000 L TRUCADO, PESO BRUTO TOTAL 23.000 KG, CARGA ÚTIL MÁXIMA 15.935 KG, DISTÂNCIA ENTRE EIXOS 4,8 M, POTÊNCIA 230 CV, INCLUSIVE TANQUE DE AÇO PARA TRANSPORTE DE ÁGUA - IMPOSTOS E SEGUROS. AF_06/2014	CHOR - CUSTOS HORÁRIOS DE MÁQUINAS E EQUIPAMENTOS	H	1,0000000	1,32	1,32		
Composição Auxiliar	91397	SINAPI	CAMINHÃO PIPA 10.000 L TRUCADO, PESO BRUTO TOTAL 23.000 KG, CARGA ÚTIL MÁXIMA 15.935 KG, DISTÂNCIA ENTRE EIXOS 4,8 M, POTÊNCIA 230 CV, INCLUSIVE TANQUE DE AÇO PARA TRANSPORTE DE ÁGUA - JUROS. AF_06/2014	CHOR - CUSTOS HORÁRIOS DE MÁQUINAS E EQUIPAMENTOS	H	1,0000000	3,41	3,41		
Composição Auxiliar	88282	SINAPI	MOTORISTA DE CAMINHÃO COM ENCARGOS COMPLEMENTARES	SEDI - SERVIÇOS DIVERSOS	H	1,0000000	15,38	15,38		
					MO sem LS =>	13,58	LS =>	0,00	MO com LS =>	13,58
					Valor do BDI =>	10,49	Valor com BDI =>			46,90

	Código	Banco	Descrição	Tipo	Und	Quant.	Valor Unit	Total
Composição	5901	SINAPI	CAMINHÃO PIPA 10.000 L TRUCADO, PESO BRUTO TOTAL 23.000 KG, CARGA ÚTIL MÁXIMA 15.935 KG, DISTÂNCIA ENTRE EIXOS 4,8 M, POTÊNCIA 230 CV, INCLUSIVE TANQUE DE AÇO PARA TRANSPORTE DE ÁGUA - CHP DIURNO. AF_06/2014	CHOR - CUSTOS HORÁRIOS DE MÁQUINAS E EQUIPAMENTOS	CHP	1,0000000	213,28	213,28



UNIVERSIDADE FEDERAL DO AMAPÁ
PRÓ-REITORIA DE ADMINISTRAÇÃO
ASSESSORIA ESPECIAL DE ENGENHARIA E ARQUITETURA

OBRA:	Bancos	B.D.I.	Encargos Sociais
CONSTRUÇÃO DE UM ESPAÇO DE VIVÊNCIA DO DEPLA/DCET/DED	SINAPI - 06/2021 - Amapá Composições Próprias	SERV.: 28,82% EQUIP.: 0,00	Desonerado: embutido nos preços unitário dos insumos de mão de obra, de acordo com as bases.

Composições Analíticas com Preço Unitário

Composição Auxiliar	5763 SINAPI	CAMINHÃO PIPA 10.000 L TRUCADO, PESO BRUTO TOTAL 23.000 KG, CARGA ÚTIL MÁXIMA 15.935 KG, DISTÂNCIA ENTRE EIXOS 4,8 M, POTÊNCIA 230 CV, INCLUSIVE TANQUE DE AÇO PARA TRANSPORTE DE ÁGUA - MANUTENÇÃO AF_06/2014	CHOR - CUSTOS HORÁRIOS DE MÁQUINAS E EQUIPAMENTOS	H	1,0000000	30,55	30,55		
Composição Auxiliar	53831 SINAPI	CAMINHÃO PIPA 10.000 L TRUCADO, PESO BRUTO TOTAL 23.000 KG, CARGA ÚTIL MÁXIMA 15.935 KG, DISTÂNCIA ENTRE EIXOS 4,8 M, POTÊNCIA 230 CV, INCLUSIVE TANQUE DE AÇO PARA TRANSPORTE DE ÁGUA - MATERIAIS NA OPERAÇÃO AF_06/2014	CHOR - CUSTOS HORÁRIOS DE MÁQUINAS E EQUIPAMENTOS	H	1,0000000	146,32	146,32		
Composição Auxiliar	91396 SINAPI	CAMINHÃO PIPA 10.000 L TRUCADO, PESO BRUTO TOTAL 23.000 KG, CARGA ÚTIL MÁXIMA 15.935 KG, DISTÂNCIA ENTRE EIXOS 4,8 M, POTÊNCIA 230 CV, INCLUSIVE TANQUE DE AÇO PARA TRANSPORTE DE ÁGUA - DEPRECIAÇÃO AF_06/2014	CHOR - CUSTOS HORÁRIOS DE MÁQUINAS E EQUIPAMENTOS	H	1,0000000	16,30	16,30		
Composição	91398 SINAPI	CAMINHÃO PIPA 10.000 L TRUCADO, PESO BRUTO TOTAL 23.000 KG,	CHOR - CUSTOS HORÁRIOS DE	H	1,0000000	1,32	1,32		
Composição	88282 SINAPI	MOTORISTA DE CAMINHÃO COM ENCARGOS COMPLEMENTARES	SEDI - SERVIÇOS DIVERSOS	H	1,0000000	15,38	15,38		
				MO sem LS =>	13,58	LS =>	0,00	MO com LS =>	13,58
				Valor do BDI =>	61,46		Valor com BDI =>	274,74	

	Código	Banco	Descrição	Tipo	Und	Quant.	Valor Unit	Total	
Composição	91396	SINAPI	CAMINHÃO PIPA 10.000 L TRUCADO, PESO BRUTO TOTAL 23.000 KG,	CHOR - CUSTOS HORÁRIOS DE	H	1,0000000	16,30	16,30	
Insumo	00037736	SINAPI	TANQUE DE AÇO CARBONO NAO REVESTIDO, PARA TRANSPORTE DE	Material	UN	0,0000343	78.450,00	2,69	
				MO sem LS =>	0,00	LS =>	0,00	MO com LS =>	0,00
				Valor do BDI =>	4,69		Valor com BDI =>	20,99	



UNIVERSIDADE FEDERAL DO AMAPÁ
PRÓ-REITORIA DE ADMINISTRAÇÃO
ASSESSORIA ESPECIAL DE ENGENHARIA E ARQUITETURA

OBRA:	Bancos	B.D.I.	Encargos Sociais
CONSTRUÇÃO DE UM ESPAÇO DE VIVÊNCIA DO DEPLA/DCET/DED	SINAPI - 06/2021 - Amapá Composições Próprias	SERV.: 28,82% EQUIP.: 0,00	Desonerado: embutido nos preços unitários dos insumos de mão de obra, de acordo com as bases.

Composições Analíticas com Preço Unitário

	Código	Banco	Descrição	Tipo	Und	Quant.	Valor Unit	Total	
Composição	91398	SINAPI	CAMINHÃO PIPA 10.000 L TRUCADO, PESO BRUTO TOTAL 23.000 KG,	CHOR - CUSTOS HORÁRIOS DE	H	1,0000000	1,32	1,32	
Insumo	00037736	SINAPI	TANQUE DE AÇO CARBONO NAO REVESTIDO, PARA TRANSPORTE DE	Material	UN	0,0000028	78.450,00	0,21	
				MO sem LS =>	0,00	LS =>	0,00	MO com LS =>	0,00
				Valor do BDI =>	0,38			Valor com BDI =>	1,70

	Código	Banco	Descrição	Tipo	Und	Quant.	Valor Unit	Total	
Composição	91397	SINAPI	CAMINHÃO PIPA 10.000 L TRUCADO, PESO BRUTO TOTAL 23.000 KG,	CHOR - CUSTOS HORÁRIOS DE	H	1,0000000	3,41	3,41	
Insumo	00037736	SINAPI	TANQUE DE AÇO CARBONO NAO REVESTIDO, PARA TRANSPORTE DE	Material	UN	0,0000072	78.450,00	0,56	
				MO sem LS =>	0,00	LS =>	0,00	MO com LS =>	0,00
				Valor do BDI =>	0,98			Valor com BDI =>	4,39

	Código	Banco	Descrição	Tipo	Und	Quant.	Valor Unit	Total	
Insumo	00037747	SINAPI	CAMINHAO TRUCADO, PESO BRUTO TOTAL 23000 KG, CARGA UTIL	Equipamento	UN	0,0000643	396.848,38	25,51	
Insumo	00037736	SINAPI	TANQUE DE AÇO CARBONO NAO REVESTIDO, PARA TRANSPORTE DE	Material	UN	0,0000643	78.450,00	5,04	
				MO sem LS =>	0,00	LS =>	0,00	MO com LS =>	0,00
				Valor do BDI =>	8,80			Valor com BDI =>	39,35



UNIVERSIDADE FEDERAL DO AMAPÁ
PRÓ-REITORIA DE ADMINISTRAÇÃO
ASSESSORIA ESPECIAL DE ENGENHARIA E ARQUITETURA

OBRA:	Bancos	B.D.I.	Encargos Sociais
CONSTRUÇÃO DE UM ESPAÇO DE VIVÊNCIA DO DEPLA/DCET/DED	SINAPI - 06/2021 - Amapá Composições Próprias	SERV.: 28,82% EQUIP.: 0,00	Desonerado: embutido nos preços unitários dos insumos de mão de obra, de acordo com as bases.

Composições Analíticas com Preço Unitário

	Código	Banco	Descrição	Tipo	Und	Quant.	Valor Unit	Total	
Composição	53831	SINAPI	CAMINHÃO PIPA 10.000 L TRUCADO, PESO BRUTO TOTAL 23.000 KG, CARGA ÚTIL MÁXIMA 15.935 KG, DISTÂNCIA ENTRE EIXOS 4.8 M. POTÊNCIA	CHOR - CUSTOS HORÁRIOS DE MÁQUINAS E EQUIPAMENTOS	H	1,0000000	146,32	146,32	
Insumo	00004221	SINAPI	OLEO DIESEL COMBUSTIVEL COMUM	Material	L	32,1600000	4,55	146,32	
				MO sem LS =>	0,00	LS =>	0,00	MO com LS =>	0,00
				Valor do BDI =>	42,16			Valor com BDI =>	188,48

	Código	Banco	Descrição	Tipo	Und	Quant.	Valor Unit	Total	
Composição	95329	SINAPI	CURSO DE CAPACITAÇÃO PARA CARPINTEIRO DE ESQUADRIA	SEDI - SERVIÇOS DIVERSOS	H	1,0000000	0,14	0,14	
Insumo	00037370	SINAPI	ALIMENTAÇÃO - HORISTA (COLETADO CAIXA)	Outros	H	1,0000000	0,01	0,01	
Insumo	00001214	SINAPI	CARPINTEIRO DE ESQUADRIAS	Mão de Obra	H	1,0000000	14,17	14,17	
Insumo	00043483	SINAPI	EPI - FAMILIA CARPINTEIRO DE FORMAS - HORISTA (ENCARGOS COMPLEMENTARES - COLETADO CAIXA)	Equipamento	H	1,0000000	1,05	1,05	
Insumo	00037372	SINAPI	EXAMES - HORISTA (COLETADO CAIXA)	Outros	H	1,0000000	0,55	0,55	
Insumo	00043459	SINAPI	FERRAMENTAS - FAMILIA CARPINTEIRO DE FORMAS - HORISTA (ENCARGOS COMPLEMENTARES - COLETADO CAIXA)	Equipamento	H	1,0000000	0,38	0,38	
Insumo	00037373	SINAPI	SEGURO - HORISTA (COLETADO CAIXA)	Taxas	H	1,0000000	0,01	0,01	
Insumo	00037371	SINAPI	TRANSPORTE - HORISTA (COLETADO CAIXA)	Serviços	H	1,0000000	0,59	0,59	
				MO sem LS =>	14,31	LS =>	0,00	MO com LS =>	14,31
				Valor do BDI =>	4,87			Valor com BDI =>	21,77

	Código	Banco	Descrição	Tipo	Und	Quant.	Valor Unit	Total
Composição	95330	SINAPI	CURSO DE CAPACITAÇÃO PARA CARPINTEIRO DE FÔRMAS (ENCARGOS COMPLEMENTARES - COLETADO CAIXA)	SEDI - SERVIÇOS DIVERSOS	H	1,0000000	0,11	0,11
Insumo	00037370	SINAPI	ALIMENTAÇÃO - HORISTA (COLETADO CAIXA)	Outros	H	1,0000000	0,01	0,01



UNIVERSIDADE FEDERAL DO AMAPÁ
PRÓ-REITORIA DE ADMINISTRAÇÃO
ASSESSORIA ESPECIAL DE ENGENHARIA E ARQUITETURA

OBRA:	Bancos	B.D.I.	Encargos Sociais
CONSTRUÇÃO DE UM ESPAÇO DE VIVÊNCIA DO DEPLA/DCET/DED	SINAPI - 06/2021 - Amapá Composições Próprias	SERV.: 28,82% EQUIP.: 0,00	Desonerado: embutido nos preços unitário dos insumos de mão de obra, de acordo com as bases.

Composições Analíticas com Preço Unitário

Insumo	00001213	SINAPI	CARPINTEIRO DE FORMAS	Mão de Obra	H	1,0000000	14,18	14,18		
Insumo	00043483	SINAPI	EPI - FAMILIA CARPINTEIRO DE FORMAS - HORISTA (ENCARGOS COMPLEMENTARES - COLETADO CAIXA)	Equipamento	H	1,0000000	1,05	1,05		
Insumo	00037372	SINAPI	EXAMES - HORISTA (COLETADO CAIXA)	Outros	H	1,0000000	0,55	0,55		
Insumo	00043459	SINAPI	FERRAMENTAS - FAMILIA CARPINTEIRO DE FORMAS - HORISTA (ENCARGOS COMPLEMENTARES - COLETADO CAIXA)	Equipamento	H	1,0000000	0,38	0,38		
Insumo	00037373	SINAPI	SEGURO - HORISTA (COLETADO CAIXA)	Taxas	H	1,0000000	0,01	0,01		
				MO sem LS =>		14,29	LS =>	0,00	MO com LS =>	14,29
				Valor do BDI =>		4,86			Valor com BDI =>	21,74

	Código	Banco	Descrição	Tipo	Und	Quant.	Valor Unit	Total		
Composição	87877	SINAPI	CHAPISCO APLICADO EM ALVENARIAS E ESTRUTURAS DE CONCRETO INTERNAS. COM ROLO PARA TEXTURA ACRÍLICA. ARGAMASSA	REVE - REVESTIMENTO E TRATAMENTO DE SUPERFÍCIES	m ²	1,0000000	9,36	9,36		
Composição Auxiliar	87393	SINAPI	ARGAMASSA INDUSTRIALIZADA PARA CHAPISCO ROLADO, PREPARO COM MISTURADOR DE EIXO HORIZONTAL DE 300 KG. AF_08/2019	SEDI - SERVIÇOS DIVERSOS	m ³	0,0015000	5.737,57	8,60		
Composição	88309	SINAPI	PEDREIRO COM ENCARGOS COMPLEMENTARES	SEDI - SERVIÇOS DIVERSOS	H	0,0420000	17,08	0,71		
				MO sem LS =>		0,72	LS =>	0,00	MO com LS =>	0,72
				Valor do BDI =>		2,69			Valor com BDI =>	12,05

	Código	Banco	Descrição	Tipo	Und	Quant.	Valor Unit	Total		
Composição	90466	SINAPI	CHUMBAMENTO LINEAR EM ALVENARIA PARA RAMAIS/DISTRIBUIÇÃO COM DIÂMETROS MENORES OU IGUAIS A 40 MM. AF_05/2015	INHI - INSTALAÇÕES HIDROS SANITÁRIAS	M	1,0000000	8,90	8,90		
Composição Auxiliar	88629	SINAPI	ARGAMASSA TRAÇO 1:3 (EM VOLUME DE CIMENTO E AREIA MÉDIA ÚMIDA), PREPARO MANUAL. AF_08/2019	SEDI - SERVIÇOS DIVERSOS	m ³	0,0030000	577,20	1,73		
Composição	88248	SINAPI	AUXILIAR DE ENCANADOR OU BOMBEIRO HIDRÁULICO COM ENCARGOS	SEDI - SERVIÇOS DIVERSOS	H	0,0550000	12,41	0,68		
				MO sem LS =>		6,41	LS =>	0,00	MO com LS =>	6,41



UNIVERSIDADE FEDERAL DO AMAPÁ
PRÓ-REITORIA DE ADMINISTRAÇÃO
ASSESSORIA ESPECIAL DE ENGENHARIA E ARQUITETURA

OBRA:	Bancos	B.D.I.	Encargos Sociais
CONSTRUÇÃO DE UM ESPAÇO DE VIVÊNCIA DO DEPLA/DCET/DED	SINAPI - 06/2021 - Amapá Composições Próprias	SERV.: 28,82% EQUIP.: 0,00	Desonerado: embutido nos preços unitário dos insumos de mão de obra, de acordo com as bases.
Composições Analíticas com Preço Unitário			

Valor do BDI => 2,56 Valor com BDI => 11,46

	Código	Banco	Descrição	Tipo	Und	Quant.	Valor Unit	Total		
Composição	91534	SINAPI	COMPACTADOR DE SOLOS DE PERCUSSÃO (SOQUETE) COM MOTOR A GASOLINA 4 TEMPOS, POTÊNCIA 4 CV - CHI DIURNO. AF_08/2015	CHOR - CUSTOS HORÁRIOS DE MÁQUINAS E EQUIPAMENTOS	CHI	1,0000000	17,17	17,17		
Composição Auxiliar	91529	SINAPI	COMPACTADOR DE SOLOS DE PERCUSSÃO (SOQUETE) COM MOTOR A GASOLINA 4 TEMPOS, POTÊNCIA 4 CV - DEPRECIÇÃO. AF_08/2015	CHOR - CUSTOS HORÁRIOS DE MÁQUINAS E EQUIPAMENTOS	H	1,0000000	0,67	0,67		
Composição Auxiliar	91530	SINAPI	COMPACTADOR DE SOLOS DE PERCUSSÃO (SOQUETE) COM MOTOR A GASOLINA 4 TEMPOS. POTÊNCIA 4 CV - JUROS. AF_08/2015	CHOR - CUSTOS HORÁRIOS DE MÁQUINAS E EQUIPAMENTOS	H	1,0000000	0,09	0,09		
Composição Auxiliar	88297	SINAPI	OPERADOR DE MÁQUINAS E EQUIPAMENTOS COM ENCARGOS COMPLEMENTARES	SEDI - SERVIÇOS DIVERSOS	H	1,0000000	16,41	16,41		
					MO sem LS =>	14,61	LS =>	0,00	MO com LS =>	14,61

	Código	Banco	Descrição	Tipo	Und	Quant.	Valor Unit	Total		
Composição	91533	SINAPI	COMPACTADOR DE SOLOS DE PERCUSSÃO (SOQUETE) COM MOTOR A GASOLINA 4 TEMPOS. POTÊNCIA 4 CV - CHP DIURNO. AF_08/2015	CHOR - CUSTOS HORÁRIOS DE MÁQUINAS E EQUIPAMENTOS	CHP	1,0000000	23,08	23,08		
Composição Auxiliar	91532	SINAPI	COMPACTADOR DE SOLOS DE PERCUSSÃO (SOQUETE) COM MOTOR A GASOLINA 4 TEMPOS, POTÊNCIA 4 CV - MATERIAIS NA OPERAÇÃO. AF_08/2015	CHOR - CUSTOS HORÁRIOS DE MÁQUINAS E EQUIPAMENTOS	H	1,0000000	5,07	5,07		
Composição	91531	SINAPI	COMPACTADOR DE SOLOS DE PERCUSSÃO (SOQUETE) COM MOTOR A GASOLINA 4 TEMPOS. POTÊNCIA 4 CV - JUROS. AF_08/2015	CHOR - CUSTOS HORÁRIOS DE MÁQUINAS E EQUIPAMENTOS	H	1,0000000	0,84	0,84		
Composição	91530	SINAPI	COMPACTADOR DE SOLOS DE PERCUSSÃO (SOQUETE) COM MOTOR A GASOLINA 4 TEMPOS. POTÊNCIA 4 CV - JUROS. AF_08/2015	CHOR - CUSTOS HORÁRIOS DE MÁQUINAS E EQUIPAMENTOS	H	1,0000000	0,09	0,09		
Composição Auxiliar	88297	SINAPI	OPERADOR DE MÁQUINAS E EQUIPAMENTOS COM ENCARGOS COMPLEMENTARES	SEDI - SERVIÇOS DIVERSOS	H	1,0000000	16,41	16,41		
					MO sem LS =>	14,61	LS =>	0,00	MO com LS =>	14,61
					Valor do BDI =>	6,65	Valor com BDI =>	29,73		

Composição	91529	SINAPI	COMPACTADOR DE SOLOS DE PERCUSSÃO (SOQUETE) COM MOTOR A GASOLINA 4 TEMPOS, POTÊNCIA 4 CV - DEPRECIÇÃO. AF_08/2015	CHOR - CUSTOS HORÁRIOS DE MÁQUINAS E EQUIPAMENTOS	H	1,0000000	0,67	0,67
------------	-------	--------	---	---	---	-----------	------	------



UNIVERSIDADE FEDERAL DO AMAPÁ
PRÓ-REITORIA DE ADMINISTRAÇÃO
ASSESSORIA ESPECIAL DE ENGENHARIA E ARQUITETURA

OBRA:	Bancos	B.D.I.	Encargos Sociais
CONSTRUÇÃO DE UM ESPAÇO DE VIVÊNCIA DO DEPLA/DCET/DED	SINAPI - 06/2021 - Amapá Composições Próprias	SERV.: 28,82% EQUIP.: 0,00	Desonerado: embutido nos preços unitário dos insumos de mão de obra, de acordo com as bases.

Composições Analíticas com Preço Unitário

Insumo	00013458	SINAPI	COMPACTADOR DE SOLOS DE PERCURSAO (SOQUETE) COM MOTOR A GASOLINA 4 TEMPOS DE 4 HP (4 CV)	Equipamento	UN	0,0000533	12.639,13	0,67	
				MO sem LS =>	0,00	LS =>	0,00	MO com LS =>	0,00
				Valor do BDI =>	0,19		Valor com BDI =>	0,86	

Composição	91530	SINAPI	COMPACTADOR DE SOLOS DE PERCUSSÃO (SOQUETE) COM MOTOR A GASOLINA 4 TEMPOS, POTÊNCIA 4 CV - JUROS DE 15,000000	CHOR - CUSTOS HORÁRIOS DE MÁQUINAS E EQUIPAMENTOS	H	1,0000000	0,09	0,09	
Insumo	00013458	SINAPI	COMPACTADOR DE SOLOS DE PERCURSAO (SOQUETE) COM MOTOR A GASOLINA 4 TEMPOS DE 4 HP (4 CV)	Equipamento	UN	0,0000074	12.639,13	0,09	
				MO sem LS =>	0,00	LS =>	0,00	MO com LS =>	0,00
				Valor do BDI =>	0,02		Valor com BDI =>	0,11	

Composição	91531	SINAPI	COMPACTADOR DE SOLOS DE PERCUSSÃO (SOQUETE) COM MOTOR A GASOLINA 4 TEMPOS, POTÊNCIA 4 CV - JUROS DE 15,000000	CHOR - CUSTOS HORÁRIOS DE MÁQUINAS E EQUIPAMENTOS	H	1,0000000	0,84	0,84	
Insumo	00013458	SINAPI	COMPACTADOR DE SOLOS DE PERCURSAO (SOQUETE) COM MOTOR A GASOLINA 4 TEMPOS DE 4 HP (4 CV)	Equipamento	UN	0,0000667	12.639,13	0,84	
				MO sem LS =>	0,00	LS =>	0,00	MO com LS =>	0,00
				Valor do BDI =>	0,24		Valor com BDI =>	1,08	

	Código	Banco	Descrição	Tipo	Und	Quant.	Valor Unit	Total	
Composição	91532	SINAPI	COMPACTADOR DE SOLOS DE PERCUSSÃO (SOQUETE) COM MOTOR A GASOLINA 4 TEMPOS, POTÊNCIA 4 CV - MATERIAIS NA OPERAÇÃO.	CHOR - CUSTOS HORÁRIOS DE MÁQUINAS E EQUIPAMENTOS	H	1,0000000	5,07	5,07	
Insumo	00004222	SINAPI	GASOLINA COMUM	Material	L	1,0300000	4,93	5,07	
				MO sem LS =>	0,00	LS =>	0,00	MO com LS =>	0,00
				Valor do BDI =>	1,46		Valor com BDI =>	6,53	

Composição	102475	SINAPI	CONCRETO FCK = 20MPA, TRAÇO 1:2,6:2,9 (EM MASSA SECA DE CIMENTO/ AREIA MÉDIA - CENÇA PORTLAND - BRANCA) - MÓDULO COM REFORÇO	FUES - FUNDAÇÕES E	m³	1,0000000	428,29	428,29
------------	--------	--------	--	--------------------	----	-----------	--------	--------



UNIVERSIDADE FEDERAL DO AMAPÁ
PRÓ-REITORIA DE ADMINISTRAÇÃO
ASSESSORIA ESPECIAL DE ENGENHARIA E ARQUITETURA

OBRA:				Bancos	B.D.I.	Encargos Sociais			
CONSTRUÇÃO DE UM ESPAÇO DE VIVÊNCIA DO DEPLA/DCET/DED				SINAPI - 06/2021 - Amapá Composições Próprias	SERV.: 28,82% EQUIP.: 0,00	Desonerado: embutido nos preços unitários dos insumos de mão de obra, de acordo com as bases.			
Composições Analíticas com Preço Unitário									
Composição Auxiliar	88831	SINAPI	BETONEIRA CAPACIDADE NOMINAL DE 400 L, CAPACIDADE DE MISTURA 280 L, MOTOR ELÉTRICO TRIFÁSICO POTÊNCIA DE 2 CV, SEM CARREGADOR - CHI DIURNO. AF_10/2014	CHOR - CUSTOS HORÁRIOS DE MÁQUINAS E EQUIPAMENTOS	CHI	0,8028000	0,29	0,23	
Composição Auxiliar	88830	SINAPI	BETONEIRA CAPACIDADE NOMINAL DE 400 L, CAPACIDADE DE MISTURA 280 L, MOTOR ELÉTRICO TRIFÁSICO POTÊNCIA DE 2 CV, SEM CARREGADOR - CHP DIURNO. AF_10/2014	CHOR - CUSTOS HORÁRIOS DE MÁQUINAS E EQUIPAMENTOS	CHP	0,8514000	1,35	1,14	
Composição Auxiliar	88316	SINAPI	SERVENTE COM ENCARGOS COMPLEMENTARES	SEDI - SERVIÇOS DIVERSOS	H	2,6125000	12,60	32,91	
Composição Auxiliar	88377	SINAPI	OPERADOR DE BETONEIRA ESTACIONÁRIA/MISTURADOR COM ENCARGOS COMPLEMENTARES	SEDI - SERVIÇOS DIVERSOS	H	1,6542000	13,63	22,54	
Insumo	00000370	SINAPI	AREIA MEDIA - POSTO JAZIDA/FORNECEDOR (RETIRADO NA JAZIDA, SEM TRANSPORTE)	Material	m³	0,7503000	100,00	75,03	
Insumo	00001379	SINAPI	CIMENTO PORTLAND COMPOSTO CP II-32	Material	KG	332,9655000	0,75	249,72	
Insumo	00004734	SINAPI	SEIXO ROLADO PARA APLICACAO EM CONCRETO (POSTO PEDREIRA/FORNECEDOR. SEM FRETE)	Material	m³	0,5960000	78,40	46,72	
				MO sem LS =>	45,73	LS =>	0,00	MO com LS =>	45,73
				Valor do BDI =>	123,43	Valor com BDI =>		551,72	
Composição	94970	SINAPI	CONCRETO FCK = 20MPA, TRAÇO 1:2,7:3 (EM MASSA SECA DE CIMENTO/AREIA MÉDIA/ÁGUA) PREPARO MECÂNICO COM BETONEIRA 600 L	FUES - FUNDAÇÕES E ESTRUTURAS	m³	1,0000000	402,18	402,18	
Composição Auxiliar	89226	SINAPI	BETONEIRA CAPACIDADE NOMINAL DE 600 L, CAPACIDADE DE MISTURA 360 L, MOTOR ELÉTRICO TRIFÁSICO POTÊNCIA DE 4 CV, SEM CARREGADOR - CHI DIURNO. AF_11/2014	CHOR - CUSTOS HORÁRIOS DE MÁQUINAS E EQUIPAMENTOS	CHI	0,6197000	1,21	0,74	
Composição Auxiliar	89225	SINAPI	BETONEIRA CAPACIDADE NOMINAL DE 600 L, CAPACIDADE DE MISTURA 360 L, MOTOR ELÉTRICO TRIFÁSICO POTÊNCIA DE 4 CV, SEM CARREGADOR - CHP DIURNO. AF_11/2014	CHOR - CUSTOS HORÁRIOS DE MÁQUINAS E EQUIPAMENTOS	CHP	0,6572000	3,85	2,53	
Composição Auxiliar	88316	SINAPI	SERVENTE COM ENCARGOS COMPLEMENTARES	SEDI - SERVIÇOS DIVERSOS	H	2,0267000	12,60	25,53	
Composição Auxiliar	88377	SINAPI	OPERADOR DE BETONEIRA ESTACIONÁRIA/MISTURADOR COM ENCARGOS COMPLEMENTARES	SEDI - SERVIÇOS DIVERSOS	H	1,2768000	13,63	17,40	
Insumo	00000370	SINAPI	AREIA MEDIA - POSTO JAZIDA/FORNECEDOR (RETIRADO NA JAZIDA, SEM TRANSPORTE)	Material	m³	0,7609000	100,00	76,09	
Insumo	00001379	SINAPI	CIMENTO PORTLAND COMPOSTO CP II-32	Material	KG	325,1589000	0,75	243,86	



UNIVERSIDADE FEDERAL DO AMAPÁ
PRÓ-REITORIA DE ADMINISTRAÇÃO
ASSESSORIA ESPECIAL DE ENGENHARIA E ARQUITETURA

OBRA:	Bancos	B.D.I.	Encargos Sociais
CONSTRUÇÃO DE UM ESPAÇO DE VIVÊNCIA DO DEPLA/DCET/DED	SINAPI - 06/2021 - Amapá Composições Próprias	SERV.: 28,82% EQUIP.: 0,00	Desonerado: embutido nos preços unitários dos insumos de mão de obra, de acordo com as bases.

Composições Analíticas com Preço Unitário

Insumo	00004721	SINAPI	PEDRA BRITADA N. 1 (9,5 a 19 MM) POSTO PEDREIRA/FORNECEDOR, SEM FRETE	Material	m³	0,5912000	60,96	36,03	
				MO sem LS =>	35,40	LS =>	0,00	MO com LS =>	35,40
				Valor do BDI =>	115,90			Valor com BDI =>	518,08

Composição	94972	SINAPI	CONCRETO FCK = 30MPA, TRAÇO 1:2,1:2,5 (EM MASSA SECA DE CIMENTO/ AREIA MÉDIA/ BRITA 1) - PREPARO MECÂNICO COM BETONEIRA 600 L	FUES - FUNDAÇÕES E ESTRUTURAS	m³	1,0000000	445,49	445,49	
Composição Auxiliar	89226	SINAPI	BETONEIRA CAPACIDADE NOMINAL DE 600 L, CAPACIDADE DE MISTURA 360 L, MOTOR ELÉTRICO TRIFÁSICO POTÊNCIA DE 4 CV, SEM CARREGADOR - CHI DIURNO. AF 11/2014	CHOR - CUSTOS HORÁRIOS DE MÁQUINAS E EQUIPAMENTOS	CHI	0,6018000	1,21	0,72	
Composição Auxiliar	89225	SINAPI	BETONEIRA CAPACIDADE NOMINAL DE 600 L, CAPACIDADE DE MISTURA 360 L, MOTOR ELÉTRICO TRIFÁSICO POTÊNCIA DE 4 CV, SEM CARREGADOR - CHI DIURNO. AF 11/2014	CHOR - CUSTOS HORÁRIOS DE MÁQUINAS E EQUIPAMENTOS	CHP	0,6382000	3,85	2,45	
Composição Auxiliar	88316	SINAPI	SERVENTE COM ENCARGOS COMPLEMENTARES	SEDI - SERVIÇOS DIVERSOS	H	1,9633000	12,60	24,73	
Composição Auxiliar	88377	SINAPI	OPERADOR DE BETONEIRA ESTACIONÁRIA/MISTURADOR COM ENCARGOS COMPLEMENTARES	SEDI - SERVIÇOS DIVERSOS	H	1,2400000	13,63	16,90	
Insumo	00000370	SINAPI	AREIA MEDIA - POSTO JAZIDA/FORNECEDOR (RETIRADO NA JAZIDA, SEM TRANSPORTE)	Material	m³	0,7119000	100,00	71,19	
Insumo	00001379	SINAPI	CIMENTO PORTLAND COMPOSTO CP II-32	Material	KG	391,1663000	0,75	293,37	
Insumo	00004721	SINAPI	PEDRA BRITADA N. 1 (9,5 a 19 MM) POSTO PEDREIRA/FORNECEDOR, SEM FRETE	Material	m³	0,5927000	60,96	36,13	
				Valor do BDI =>	128,39			Valor com BDI =>	573,88

	Código	Banco	Descrição	Tipo	Und	Quant.	Valor Unit	Total
Composição	94974	SINAPI	CONCRETO MAGRO PARA LASTRO, TRAÇO 1:4,5:4,5 (EM MASSA SECA DE CIMENTO/ AREIA MÉDIA/ BRITA 1) - PREPARO MANUAL. AF_05/2021	FUES - FUNDAÇÕES E ESTRUTURAS	m³	1,0000000	365,16	365,16
Composição Auxiliar	88316	SINAPI	SERVENTE COM ENCARGOS COMPLEMENTARES	SEDI - SERVIÇOS DIVERSOS	H	6,2858000	12,60	79,20
Insumo	00000370	SINAPI	AREIA MEDIA - POSTO JAZIDA/FORNECEDOR (RETIRADO NA JAZIDA, SEM TRANSPORTE)	Material	m³	0,8538000	100,00	85,38
Insumo	00001379	SINAPI	CIMENTO PORTLAND COMPOSTO CP II-32	Material	KG	218,9300000	0,75	164,19
Insumo	00004721	SINAPI	PEDRA BRITADA N. 1 (9,5 a 19 MM) POSTO PEDREIRA/FORNECEDOR, SEM FRETE	Material	m³	0,5971000	60,96	36,39



UNIVERSIDADE FEDERAL DO AMAPÁ
PRÓ-REITORIA DE ADMINISTRAÇÃO
ASSESSORIA ESPECIAL DE ENGENHARIA E ARQUITETURA

OBRA:	Bancos	B.D.I.	Encargos Sociais
CONSTRUÇÃO DE UM ESPAÇO DE VIVÊNCIA DO DEPLA/DCET/DED	SINAPI - 06/2021 - Amapá Composições Próprias	SERV.: 28,82% EQUIP.: 0,00	Desonerado: embutido nos preços unitário dos insumos de mão de obra, de acordo com as bases.

Composições Analíticas com Preço Unitário

MO sem LS => 62,98 LS => 0,00 MO com LS => 62,98

Valor do BDI => 105,23 Valor com BDI => 470,39

Composição	94962	SINAPI	CONCRETO MAGRO PARA LASTRO, TRAÇO 1:4,5:4,5 (EM MASSA SECA DE CIMENTO/AREIA MÉDIA BRITADA) PREPARO MECÂNICO COM BETONEIRA	FUES - FUNDAÇÕES E ESTRUTURAS	m³	1,0000000	327,86	327,86
Composição Auxiliar	88831	SINAPI	BETONEIRA CAPACIDADE NOMINAL DE 400 L, CAPACIDADE DE MISTURA 280 L, MOTOR ELÉTRICO TRIFÁSICO POTÊNCIA DE 2 CV, SEM CARREGADOR - CHI DIURNO. AF_10/2014	CHOR - CUSTOS HORÁRIOS DE MÁQUINAS E EQUIPAMENTOS	CHI	0,7188000	0,29	0,20
Composição Auxiliar	88830	SINAPI	BETONEIRA CAPACIDADE NOMINAL DE 400 L, CAPACIDADE DE MISTURA 280 L, MOTOR ELÉTRICO TRIFÁSICO POTÊNCIA DE 2 CV, SEM CARREGADOR - CHP DIURNO. AF_10/2014	CHOR - CUSTOS HORÁRIOS DE MÁQUINAS E EQUIPAMENTOS	CHP	0,7623000	1,35	1,02
Composição Auxiliar	88316	SINAPI	SERVENTE COM ENCARGOS COMPLEMENTARES	SEDI - SERVIÇOS DIVERSOS	H	2,3433000	12,60	29,52
Composição Auxiliar	88377	SINAPI	OPERADOR DE BETONEIRA ESTACIONÁRIA/MISTURADOR COM ENCARGOS COMPLEMENTARES	SEDI - SERVIÇOS DIVERSOS	H	1,4811000	13,63	20,18
Insumo	00000370	SINAPI	AREIA MEDIA - POSTO JAZIDA/FORNECEDOR (RETIRADO NA JAZIDA, SEM TRANSPORTE)	Material	m³	0,8269000	100,00	82,69
Insumo	00001379	SINAPI	CIMENTO PORTLAND COMPOSTO CP II-32	Material	KG	212,0194000	0,75	159,01
Insumo	00004721	SINAPI	PEDRA BRITADA N. 1 (9,5 a 19 MM) POSTO PEDREIRA/FORNECEDOR, SEM FRETE	Material	m³	0,5782000	60,96	35,24

MO sem LS => 40,99 LS => 0,00 MO com LS => 40,99

Valor do BDI => 94,48 Valor com BDI => 422,34

Composição	94968	SINAPI	CONCRETO MAGRO PARA LASTRO, TRAÇO 1:4,5:4,5 (EM MASSA SECA DE CIMENTO/AREIA MÉDIA BRITADA) PREPARO MECÂNICO COM BETONEIRA	FUES - FUNDAÇÕES E ESTRUTURAS	m³	1,0000000	326,89	326,89
Composição Auxiliar	89226	SINAPI	BETONEIRA CAPACIDADE NOMINAL DE 600 L, CAPACIDADE DE MISTURA 360 L, MOTOR ELÉTRICO TRIFÁSICO POTÊNCIA DE 4 CV, SEM CARREGADOR - CHI DIURNO. AF_11/2014	CHOR - CUSTOS HORÁRIOS DE MÁQUINAS E EQUIPAMENTOS	CHI	0,6462000	1,21	0,78
Composição Auxiliar	89225	SINAPI	BETONEIRA CAPACIDADE NOMINAL DE 600 L, CAPACIDADE DE MISTURA 360 L, MOTOR ELÉTRICO TRIFÁSICO POTÊNCIA DE 4 CV, SEM CARREGADOR - CHP DIURNO. AF_11/2014	CHOR - CUSTOS HORÁRIOS DE MÁQUINAS E EQUIPAMENTOS	CHP	0,6853000	3,85	2,63
Composição Auxiliar	88316	SINAPI	SERVENTE COM ENCARGOS COMPLEMENTARES	SEDI - SERVIÇOS DIVERSOS	H	2,1058000	12,60	26,53
Composição Auxiliar	88377	SINAPI	OPERADOR DE BETONEIRA ESTACIONÁRIA/MISTURADOR COM ENCARGOS COMPLEMENTARES	SEDI - SERVIÇOS DIVERSOS	H	1,3315000	13,63	18,14
Insumo	00000370	SINAPI	AREIA MEDIA - POSTO JAZIDA/FORNECEDOR (RETIRADO NA JAZIDA, SEM TRANSPORTE)	Material	m³	0,8325000	100,00	83,25



UNIVERSIDADE FEDERAL DO AMAPÁ
PRÓ-REITORIA DE ADMINISTRAÇÃO
ASSESSORIA ESPECIAL DE ENGENHARIA E ARQUITETURA

OBRA:	Bancos	B.D.I.	Encargos Sociais
CONSTRUÇÃO DE UM ESPAÇO DE VIVÊNCIA DO DEPLA/DCET/DED	SINAPI - 06/2021 - Amapá Composições Próprias	SERV.: 28,82% EQUIP.: 0,00	Desonerado: embutido nos preços unitário dos insumos de mão de obra, de acordo com as bases.

Composições Analíticas com Preço Unitário

Insumo	00001379 SINAPI	CIMENTO PORTLAND COMPOSTO CP II-32	Material	KG	213,4531000	0,75	160,08
Insumo	00004721 SINAPI	PEDRA BRITADA N. 1 (9,5 a 19 MM) POSTO PEDREIRA/FORNECEDOR, SEM	Material	m³	0,5821000	60,96	35,48
				Valor do BDI =>	94,20	Valor com BDI =>	421,09

	Código	Banco	Descrição	Tipo	Und	Quant.	Valor Unit	Total	
Composição	95805	SINAPI	CONDULETE DE PVC, TIPO B, PARA ELETRODUTO DE PVC SOLDÁVEL DN 25 MM (3/4"). APARENTE - FORNECIMENTO E INSTALAÇÃO. AF 11/2016	INEL - INSTALAÇÃO ELÉTRICA/ELETRIFICAÇÃO E SEDI - SERVIÇOS DIVERSOS	UN	1,0000000	19,51	19,51	
Composição Auxiliar	88247	SINAPI	AUXILIAR DE ELETRICISTA COM ENCARGOS COMPLEMENTARES	SEDI - SERVIÇOS DIVERSOS	H	0,2889000	14,56	4,20	
Composição Auxiliar	88264	SINAPI	ELETRICISTA COM ENCARGOS COMPLEMENTARES	SEDI - SERVIÇOS DIVERSOS	H	0,2889000	19,59	5,65	
Insumo	00011950	SINAPI	BUCHA DE NYLON SEM ABA S6, COM PARAFUSO DE 4,20 X 40 MM EM ACO	Material	UN	2,0000000	0,24	0,48	
				MO sem LS =>	8,30	LS =>	0,00	MO com LS =>	8,30
				Valor do BDI =>	5,62			Valor com BDI =>	25,13

	Código	Banco	Descrição	Tipo	Und	Quant.	Valor Unit	Total	
Composição	95811	SINAPI	CONDULETE DE PVC, TIPO LB, PARA ELETRODUTO DE PVC SOLDÁVEL DN 25 MM (3/4"), APARENTE - FORNECIMENTO E INSTALAÇÃO. AF_11/2016	INEL - INSTALAÇÃO ELÉTRICA/ELETRIFICAÇÃO E ILUMINAÇÃO EXTERNA	UN	1,0000000	13,36	13,36	
Composição	88247	SINAPI	AUXILIAR DE ELETRICISTA COM ENCARGOS COMPLEMENTARES	SEDI - SERVIÇOS DIVERSOS	H	0,0952000	14,56	1,38	
Insumo	00012016	SINAPI	CONDULETE EM PVC, TIPO "LB", SEM TAMPA, DE 1/2" OU 3/4"	Material	UN	1,0000000	10,12	10,12	
				MO sem LS =>	2,73	LS =>	0,00	MO com LS =>	2,73



UNIVERSIDADE FEDERAL DO AMAPÁ
PRÓ-REITORIA DE ADMINISTRAÇÃO
ASSESSORIA ESPECIAL DE ENGENHARIA E ARQUITETURA

OBRA:	Bancos	B.D.I.	Encargos Sociais
CONSTRUÇÃO DE UM ESPAÇO DE VIVÊNCIA DO DEPLA/DCET/DED	SINAPI - 06/2021 - Amapá Composições Próprias	SERV.: 28,82% EQUIP.: 0,00	Desonerado: embutido nos preços unitários dos insumos de mão de obra, de acordo com as bases.

Composições Analíticas com Preço Unitário

Valor do BDI => 3,85 Valor com BDI => 17,21

	Código	Banco	Descrição	Tipo	Und	Quant.	Valor Unit	Total
Composição	91285	SINAPI	CORTADORA DE PISO COM MOTOR 4 TEMPOS A GASOLINA, POTÊNCIA DE 13 HP, COM DISCO DE CORTE DIAMANTADO SEGMENTADO PARA CONCRETO, DIÂMETRO DE 350 MM, FURO DE 1" (14 X 1") - CHI DIURNO. AF_08/2015	CHOR - CUSTOS HORÁRIOS DE MÁQUINAS E EQUIPAMENTOS	CHI	1,0000000	0,88	0,88
Composição Auxiliar	91280	SINAPI	CORTADORA DE PISO COM MOTOR 4 TEMPOS A GASOLINA, POTÊNCIA DE 13 HP, COM DISCO DE CORTE DIAMANTADO SEGMENTADO PARA CONCRETO, DIÂMETRO DE 350 MM, FURO DE 1" (14 X 1") - JUROS. AF_08/2015	CHOR - CUSTOS HORÁRIOS DE MÁQUINAS E EQUIPAMENTOS	H	1,0000000	0,09	0,09
Composição	91279	SINAPI	CORTADORA DE PISO COM MOTOR 4 TEMPOS A GASOLINA, POTÊNCIA DE	CHOR - CUSTOS HORÁRIOS DE	H	1,0000000	0,79	0,79
					Valor do BDI =>	0,25	Valor com BDI =>	1,13

	Código	Banco	Descrição	Tipo	Und	Quant.	Valor Unit	Total
Composição	91283	SINAPI	CORTADORA DE PISO COM MOTOR 4 TEMPOS A GASOLINA, POTÊNCIA DE 13 HP, COM DISCO DE CORTE DIAMANTADO SEGMENTADO PARA	CHOR - CUSTOS HORÁRIOS DE MÁQUINAS E EQUIPAMENTOS	CHP	1,0000000	18,61	18,61
Composição Auxiliar	91281	SINAPI	CORTADORA DE PISO COM MOTOR 4 TEMPOS A GASOLINA, POTÊNCIA DE 13 HP, COM DISCO DE CORTE DIAMANTADO SEGMENTADO PARA CONCRETO, DIÂMETRO DE 350 MM, FURO DE 1" (14 X 1") - MANUTENÇÃO. AF_08/2015	CHOR - CUSTOS HORÁRIOS DE MÁQUINAS E EQUIPAMENTOS	H	1,0000000	1,00	1,00
Composição	91280	SINAPI	CORTADORA DE PISO COM MOTOR 4 TEMPOS A GASOLINA, POTÊNCIA DE	CHOR - CUSTOS HORÁRIOS DE	H	1,0000000	0,09	0,09
Composição	91282	SINAPI	CORTADORA DE PISO COM MOTOR 4 TEMPOS A GASOLINA, POTÊNCIA DE	CHOR - CUSTOS HORÁRIOS DE	H	1,0000000	16,73	16,73



UNIVERSIDADE FEDERAL DO AMAPÁ
PRÓ-REITORIA DE ADMINISTRAÇÃO
ASSESSORIA ESPECIAL DE ENGENHARIA E ARQUITETURA

OBRA:	Bancos	B.D.I.	Encargos Sociais
CONSTRUÇÃO DE UM ESPAÇO DE VIVÊNCIA DO DEPLA/DCET/DED	SINAPI - 06/2021 - Amapá Composições Próprias	SERV.: 28,82% EQUIP.: 0,00	Desonerado: embutido nos preços unitários dos insumos de mão de obra, de acordo com as bases.
Composições Analíticas com Preço Unitário			

MO sem LS => 0,00 LS => 0,00 MO com LS => 0,00

Valor do BDI => 5,36 Valor com BDI => 23,97

	Código	Banco	Descrição	Tipo	Und	Quant.	Valor Unit	Total
Insumo	00011280	SINAPI	CORTADEIRA DE PISO DE CONCRETO E ASFALTO, PARA DISCO PADRAO DE DIAMETRO 350 MM (14") OU 450 MM (18") MOTOR A GASOLINA	Equipamento	UN	0,0000640	12.019,53	0,76
Insumo	00013887	SINAPI	DISCO DE CORTE DIAMANTADO SEGMENTADO PARA CONCRETO, DIAMETRO DE 350 MM, FURO DE 1 " (14 X 1 ")	Equipamento	UN	0,0000640	579,82	0,03

MO sem LS => 0,00 LS => 0,00 MO com LS => 0,00

Valor do BDI => 0,22 Valor com BDI => 1,01

	Código	Banco	Descrição	Tipo	Und	Quant.	Valor Unit	Total
Insumo	00011280	SINAPI	CORTADEIRA DE PISO DE CONCRETO E ASFALTO, PARA DISCO PADRAO DE DIAMETRO 350 MM (14") OU 450 MM (18") MOTOR A GASOLINA	Equipamento	UN	0,0000076	12.019,53	0,09

MO sem LS => 0,00 LS => 0,00 MO com LS => 0,00

Valor do BDI => 0,02 Valor com BDI => 0,11

	Código	Banco	Descrição	Tipo	Und	Quant.	Valor Unit	Total
Insumo	00011280	SINAPI	CORTADEIRA DE PISO DE CONCRETO E ASFALTO, PARA DISCO PADRAO DE DIAMETRO 350 MM (14") OU 450 MM (18") MOTOR A GASOLINA	Equipamento	UN	0,0000800	12.019,53	0,96
Insumo	00013887	SINAPI	DISCO DE CORTE DIAMANTADO SEGMENTADO PARA CONCRETO, DIAMETRO DE 350 MM, FURO DE 1 " (14 X 1 ")	Equipamento	UN	0,0000800	579,82	0,04

MO sem LS => 0,00 LS => 0,00 MO com LS => 0,00

Valor do BDI => 0,28 Valor com BDI => 1,28



UNIVERSIDADE FEDERAL DO AMAPÁ
PRÓ-REITORIA DE ADMINISTRAÇÃO
ASSESSORIA ESPECIAL DE ENGENHARIA E ARQUITETURA

OBRA:	Bancos	B.D.I.	Encargos Sociais
CONSTRUÇÃO DE UM ESPAÇO DE VIVÊNCIA DO DEPLA/DCET/DED	SINAPI - 06/2021 - Amapá Composições Próprias	SERV.: 28,82% EQUIP.: 0,00	Desonerado: embutido nos preços unitário dos insumos de mão de obra, de acordo com as bases.

Composições Analíticas com Preço Unitário

Composição	Código Banco	Descrição	Tipo	Und	Quant.	Valor Unit	Total
	91282 SINAPI	CORTADORA DE PISO COM MOTOR 4 TEMPOS A GASOLINA, POTÊNCIA DE	CHOR - CUSTOS HORÁRIOS DE	H	1,0000000	16,73	16,73
			MO sem LS =>	0,00	LS =>	0,00	MO com LS => 0,00
			Valor do BDI =>	4,82		Valor com BDI =>	21,55

Composição	Código Banco	Descrição	Tipo	Und	Quant.	Valor Unit	Total
	92876 SINAPI	CORTE E DOBRA DE AÇO CA-25, DIÂMETRO DE 8,0 MM. AF_12/2015	FUES - FUNDAÇÕES E ESTRUTURAS	KG	1,0000000	10,14	10,14
Composição Auxiliar	88238 SINAPI	AJUDANTE DE ARMADOR COM ENCARGOS COMPLEMENTARES	SEDI - SERVIÇOS DIVERSOS	H	0,0032000	12,65	0,04
Composição	88245 SINAPI	ARMADOR COM ENCARGOS COMPLEMENTARES	SEDI - SERVIÇOS DIVERSOS	H	0,0224000	16,98	0,38
			MO sem LS =>	0,35	LS =>	0,00	MO com LS => 0,35
			Valor do BDI =>	2,92		Valor com BDI =>	13,06

Composição	Código Banco	Descrição	Tipo	Und	Quant.	Valor Unit	Total
	92794 SINAPI	CORTE E DOBRA DE AÇO CA-50, DIÂMETRO DE 10,0 MM, UTILIZADO EM ESTRUTURAS DIVERSAS, EXCETO LAJES. AF 12/2015	FUES - FUNDAÇÕES E ESTRUTURAS	KG	1,0000000	10,36	10,36
Composição Auxiliar	88238 SINAPI	AJUDANTE DE ARMADOR COM ENCARGOS COMPLEMENTARES	SEDI - SERVIÇOS DIVERSOS	H	0,0018000	12,65	0,02
Composição	88245 SINAPI	ARMADOR COM ENCARGOS COMPLEMENTARES	SEDI - SERVIÇOS DIVERSOS	H	0,0125000	16,98	0,21
			MO sem LS =>	0,18	LS =>	0,00	MO com LS => 0,18
			Valor do BDI =>	2,98		Valor com BDI =>	13,34

Composição	Código Banco	Descrição	Tipo	Und	Quant.	Valor Unit	Total
	92803 SINAPI	CORTE E DOBRA DE AÇO CA-50, DIÂMETRO DE 10,0 MM, UTILIZADO EM LAJE. AF 12/2015	FUES - FUNDAÇÕES E ESTRUTURAS	KG	1,0000000	10,28	10,28
Composição Auxiliar	88238 SINAPI	AJUDANTE DE ARMADOR COM ENCARGOS COMPLEMENTARES	SEDI - SERVIÇOS DIVERSOS	H	0,0012000	12,65	0,01
Composição	88245 SINAPI	ARMADOR COM ENCARGOS COMPLEMENTARES	SEDI - SERVIÇOS DIVERSOS	H	0,0088000	16,98	0,14



UNIVERSIDADE FEDERAL DO AMAPÁ
PRÓ-REITORIA DE ADMINISTRAÇÃO
ASSESSORIA ESPECIAL DE ENGENHARIA E ARQUITETURA

OBRA:	Bancos	B.D.I.	Encargos Sociais
CONSTRUÇÃO DE UM ESPAÇO DE VIVÊNCIA DO DEPLA/DCET/DED	SINAPI - 06/2021 - Amapá Composições Próprias	SERV.: 28,82% EQUIP.: 0,00	Desonerado: embutido nos preços unitários dos insumos de mão de obra, de acordo com as bases.

Composições Analíticas com Preço Unitário

MO sem LS =>	0,13	LS =>	0,00	MO com LS =>	0,13
Valor do BDI =>	2,96			Valor com BDI =>	13,24

	Código	Banco	Descrição	Tipo	Und	Quant.	Valor Unit	Total	
Composição	92795	SINAPI	CORTE E DOBRA DE AÇO CA-50, DIÂMETRO DE 12,5 MM, UTILIZADO EM ESTRUTURAS DIVERSAS. EXCETO LAJES. AF 12/2015	FUES - FUNDAÇÕES E ESTRUTURAS	KG	1,0000000	8,90	8,90	
Composição Auxiliar	88238	SINAPI	AJUDANTE DE ARMADOR COM ENCARGOS COMPLEMENTARES	SEDI - SERVIÇOS DIVERSOS	H	0,0010000	12,65	0,01	
Composição	88245	SINAPI	ARMADOR COM ENCARGOS COMPLEMENTARES	SEDI - SERVIÇOS DIVERSOS	H	0,0070000	16,98	0,11	
				MO sem LS =>	0,10	LS =>	0,00	MO com LS =>	0,10
				Valor do BDI =>	2,56			Valor com BDI =>	11,46

	Código	Banco	Descrição	Tipo	Und	Quant.	Valor Unit	Total	
Composição	92804	SINAPI	CORTE E DOBRA DE AÇO CA-50, DIÂMETRO DE 12,5 MM, UTILIZADO EM LAJE. AF_12/2015	FUES - FUNDAÇÕES E ESTRUTURAS	KG	1,0000000	8,86	8,86	
Composição	88238	SINAPI	AJUDANTE DE ARMADOR COM ENCARGOS COMPLEMENTARES	SEDI - SERVIÇOS DIVERSOS	H	0,0007000	12,65	0,00	
Insumo	00043055	SINAPI	ACO CA-50, 12,5 MM OU 16,0 MM, VERGALHAO	Material	KG	1,1100000	7,91	8,78	
				MO sem LS =>	0,06	LS =>	0,00	MO com LS =>	0,06
				Valor do BDI =>	2,55			Valor com BDI =>	11,41

	Código	Banco	Descrição	Tipo	Und	Quant.	Valor Unit	Total	
Composição	92796	SINAPI	CORTE E DOBRA DE AÇO CA-50, DIÂMETRO DE 16,0 MM, UTILIZADO EM	FUES - FUNDAÇÕES E	KG	1,0000000	8,84	8,84	
Insumo	00043055	SINAPI	ACO CA-50, 12,5 MM OU 16,0 MM, VERGALHAO	Material	KG	1,1100000	7,91	8,78	
				MO sem LS =>	0,05	LS =>	0,00	MO com LS =>	0,05
				Valor do BDI =>	2,54			Valor com BDI =>	11,38



UNIVERSIDADE FEDERAL DO AMAPÁ
PRÓ-REITORIA DE ADMINISTRAÇÃO
ASSESSORIA ESPECIAL DE ENGENHARIA E ARQUITETURA

OBRA:	Bancos	B.D.I.	Encargos Sociais
CONSTRUÇÃO DE UM ESPAÇO DE VIVÊNCIA DO DEPLA/DCET/DED	SINAPI - 06/2021 - Amapá Composições Próprias	SERV.: 28,82% EQUIP.: 0,00	Desonerado: embutido nos preços unitários dos insumos de mão de obra, de acordo com as bases.

Composições Analíticas com Preço Unitário

	Código	Banco	Descrição	Tipo	Und	Quant.	Valor Unit	Total	
Composição	92797	SINAPI	CORTE E DOBRA DE AÇO CA-50, DIÂMETRO DE 20,0 MM, UTILIZADO EM	FUES - FUNDAÇÕES E	KG	1,0000000	10,42	10,42	
Insumo	00043056	SINAPI	ACO CA-50, 20,0 MM OU 25,0 MM, VERGALHAO	Material	KG	1,1400000	9,12	10,39	
				MO sem LS =>	0,02	LS =>	0,00	MO com LS =>	0,02
				Valor do BDI =>	3,00			Valor com BDI =>	13,42

	Código	Banco	Descrição	Tipo	Und	Quant.	Valor Unit	Total	
Composição	92798	SINAPI	CORTE E DOBRA DE AÇO CA-50, DIÂMETRO DE 25,0 MM, UTILIZADO EM ESTRUTURAS DIVERSAS, EXCETO LAJES. AF_12/2015	FUES - FUNDAÇÕES E ESTRUTURAS	KG	1,0000000	10,40	10,40	
Composição	88245	SINAPI	ARMADOR COM ENCARGOS COMPLEMENTARES	SEDI - SERVIÇOS DIVERSOS	H	0,0011000	16,98	0,01	
				MO sem LS =>	0,01	LS =>	0,00	MO com LS =>	0,01
				Valor do BDI =>	2,99			Valor com BDI =>	13,39

	Código	Banco	Descrição	Tipo	Und	Quant.	Valor Unit	Total	
Composição	92792	SINAPI	CORTE E DOBRA DE AÇO CA-50, DIÂMETRO DE 6,3 MM, UTILIZADO EM ESTRUTURAS DIVERSAS. EXCETO LAJES. AF_12/2015	FUES - FUNDAÇÕES E ESTRUTURAS	KG	1,0000000	11,08	11,08	
Composição Auxiliar	88238	SINAPI	AJUDANTE DE ARMADOR COM ENCARGOS COMPLEMENTARES	SEDI - SERVIÇOS DIVERSOS	H	0,0059000	12,65	0,07	
Composição	88245	SINAPI	ARMADOR COM ENCARGOS COMPLEMENTARES	SEDI - SERVIÇOS DIVERSOS	H	0,0420000	16,98	0,71	
				MO sem LS =>	0,65	LS =>	0,00	MO com LS =>	0,65
				Valor do BDI =>	3,19			Valor com BDI =>	14,27

	Código	Banco	Descrição	Tipo	Und	Quant.	Valor Unit	Total
Composição	92801	SINAPI	CORTE E DOBRA DE AÇO CA-50, DIÂMETRO DE 6,3 MM, UTILIZADO EM LAJE. AF_12/2015	FUES - FUNDAÇÕES E ESTRUTURAS	KG	1,0000000	10,87	10,87



UNIVERSIDADE FEDERAL DO AMAPÁ
PRÓ-REITORIA DE ADMINISTRAÇÃO
ASSESSORIA ESPECIAL DE ENGENHARIA E ARQUITETURA

OBRA:	Bancos	B.D.I.	Encargos Sociais
CONSTRUÇÃO DE UM ESPAÇO DE VIVÊNCIA DO DEPLA/DCET/DED	SINAPI - 06/2021 - Amapá Composições Próprias	SERV.: 28,82% EQUIP.: 0,00	Desonerado: embutido nos preços unitário dos insumos de mão de obra, de acordo com as bases.

Composições Analíticas com Preço Unitário

Composição Auxiliar	88238 SINAPI	AJUDANTE DE ARMADOR COM ENCARGOS COMPLEMENTARES	SEDI - SERVIÇOS DIVERSOS	H	0,0044000	12,65	0,05	
Composição	88245 SINAPI	ARMADOR COM ENCARGOS COMPLEMENTARES	SEDI - SERVIÇOS DIVERSOS	H	0,0310000	16,98	0,52	
			MO sem LS =>	0,48	LS =>	0,00	MO com LS =>	0,48
			Valor do BDI =>	3,13			Valor com BDI =>	14,00

	Código	Banco	Descrição	Tipo	Und	Quant.	Valor Unit	Total	
Composição	92793	SINAPI	CORTE E DOBRA DE AÇO CA-50, DIÂMETRO DE 8,0 MM, UTILIZADO EM ESTRUTURAS DIVERSAS, EXCETO LAJES. AF 12/2015	FUES - FUNDAÇÕES E ESTRUTURAS	KG	1,0000000	11,17	11,17	
Composição Auxiliar	88238	SINAPI	AJUDANTE DE ARMADOR COM ENCARGOS COMPLEMENTARES	SEDI - SERVIÇOS DIVERSOS	H	0,0032000	12,65	0,04	
Composição	88245	SINAPI	ARMADOR COM ENCARGOS COMPLEMENTARES	SEDI - SERVIÇOS DIVERSOS	H	0,0224000	16,98	0,38	
				MO sem LS =>	0,35	LS =>	0,00	MO com LS =>	0,35
				Valor do BDI =>	3,21			Valor com BDI =>	14,38

	Código	Banco	Descrição	Tipo	Und	Quant.	Valor Unit	Total	
Composição	92802	SINAPI	CORTE E DOBRA DE AÇO CA-50, DIÂMETRO DE 8,0 MM, UTILIZADO EM LAJE. AF 12/2015	FUES - FUNDAÇÕES E ESTRUTURAS	KG	1,0000000	11,04	11,04	
Composição Auxiliar	88238	SINAPI	AJUDANTE DE ARMADOR COM ENCARGOS COMPLEMENTARES	SEDI - SERVIÇOS DIVERSOS	H	0,0023000	12,65	0,02	
Composição	88245	SINAPI	ARMADOR COM ENCARGOS COMPLEMENTARES	SEDI - SERVIÇOS DIVERSOS	H	0,0162000	16,98	0,27	
				MO sem LS =>	0,25	LS =>	0,00	MO com LS =>	0,25
				Valor do BDI =>	3,18			Valor com BDI =>	14,22

	Código	Banco	Descrição	Tipo	Und	Quant.	Valor Unit	Total
Composição	92799	SINAPI	CORTE E DOBRA DE AÇO CA-60, DIÂMETRO DE 4,2 MM, UTILIZADO EM LAJE. AF 12/2015	FUES - FUNDAÇÕES E ESTRUTURAS	KG	1,0000000	10,98	10,98
Composição Auxiliar	88238	SINAPI	AJUDANTE DE ARMADOR COM ENCARGOS COMPLEMENTARES	SEDI - SERVIÇOS DIVERSOS	H	0,0131000	12,65	0,16
Composição	88245	SINAPI	ARMADOR COM ENCARGOS COMPLEMENTARES	SEDI - SERVIÇOS DIVERSOS	H	0,0933000	16,98	1,58



UNIVERSIDADE FEDERAL DO AMAPÁ
PRÓ-REITORIA DE ADMINISTRAÇÃO
ASSESSORIA ESPECIAL DE ENGENHARIA E ARQUITETURA

OBRA:	Bancos	B.D.I.	Encargos Sociais
CONSTRUÇÃO DE UM ESPAÇO DE VIVÊNCIA DO DEPLA/DCET/DED	SINAPI - 06/2021 - Amapá Composições Próprias	SERV.: 28,82% EQUIP.: 0,00	Desonerado: embutido nos preços unitário dos insumos de mão de obra, de acordo com as bases.

Composições Analíticas com Preço Unitário

MO sem LS =>	1,46	LS =>	0,00	MO com LS =>	1,46
Valor do BDI =>	3,16			Valor com BDI =>	14,14

	Código	Banco	Descrição	Tipo	Und	Quant.	Valor Unit	Total	
Composição	92791	SINAPI	CORTE E DOBRA DE AÇO CA-60, DIÂMETRO DE 5,0 MM, UTILIZADO EM ESTRUTURAS DIVERSAS. EXCETO LAJES. AF 12/2015	FUES - FUNDAÇÕES E ESTRUTURAS	KG	1,0000000	10,67	10,67	
Composição Auxiliar	88238	SINAPI	AJUDANTE DE ARMADOR COM ENCARGOS COMPLEMENTARES	SEDI - SERVIÇOS DIVERSOS	H	0,0108000	12,65	0,13	
Composição	88245	SINAPI	ARMADOR COM ENCARGOS COMPLEMENTARES	SEDI - SERVIÇOS DIVERSOS	H	0,0769000	16,98	1,30	
				MO sem LS =>	1,19	LS =>	0,00	MO com LS =>	1,19
				Valor do BDI =>	3,07			Valor com BDI =>	13,74

	Código	Banco	Descrição	Tipo	Und	Quant.	Valor Unit	Total	
Composição	92800	SINAPI	CORTE E DOBRA DE AÇO CA-60, DIÂMETRO DE 5,0 MM, UTILIZADO EM LAJE. AF 12/2015	FUES - FUNDAÇÕES E ESTRUTURAS	KG	1,0000000	10,32	10,32	
Composição Auxiliar	88238	SINAPI	AJUDANTE DE ARMADOR COM ENCARGOS COMPLEMENTARES	SEDI - SERVIÇOS DIVERSOS	H	0,0082000	12,65	0,10	
Composição Auxiliar	88245	SINAPI	ARMADOR COM ENCARGOS COMPLEMENTARES	SEDI - SERVIÇOS DIVERSOS	H	0,0581000	16,98	0,98	
Insumo	00043059	SINAPI	ACO CA-60, 4,2 MM, OU 5,0 MM, OU 6,0 MM, OU 7,0 MM, VERGALHAO	Material	KG	1,0700000	8,64	9,24	
				Valor do BDI =>	2,97			Valor com BDI =>	13,29

	Código	Banco	Descrição	Tipo	Und	Quant.	Valor Unit	Total	
Composição	86901	SINAPI	CUBA DE EMBUTIR OVAL EM LOUÇA BRANCA, 35 X 50CM OU EQUIVALENTE - FORNECIMENTO E INSTALAÇÃO. AF_01/2020	INHI - INSTALAÇÕES HIDROS SANITÁRIAS	UN	1,0000000	107,68	107,68	
Composição	88274	SINAPI	MARMORISTA/GRANITEIRO COM ENCARGOS COMPLEMENTARES	SEDI - SERVIÇOS DIVERSOS	H	0,8458000	18,15	15,35	
Insumo	00020269	SINAPI	LAVATORIO/CUBA DE EMBUTIR OVAL LOUCA BRANCA SEM LADRAO *50 X 35 CM	Material	UN	1,0000000	72,16	72,16	
Insumo	00004823	SINAPI	MÁSSA PLÁSTICA PARA MARMORE/GRANITO	Material	KG	0,5271000	31,92	16,82	
				MO sem LS =>	15,74	LS =>	0,00	MO com LS =>	15,74



UNIVERSIDADE FEDERAL DO AMAPÁ
PRÓ-REITORIA DE ADMINISTRAÇÃO
ASSESSORIA ESPECIAL DE ENGENHARIA E ARQUITETURA

OBRA:		Bancos	B.D.I.	Encargos Sociais			
CONSTRUÇÃO DE UM ESPAÇO DE VIVÊNCIA DO DEPLA/DCET/DED		SINAPI - 06/2021 - Amapá Composições Próprias	SERV.: 28,82% EQUIP.: 0,00	Desonerado: embutido nos preços unitários dos insumos de mão de obra, de acordo com as bases.			
Composições Analíticas com Preço Unitário							
		Valor do BDI =>	31,03	Valor com BDI =>	138,71		
Composição	95308 SINAPI	CURSO DE CAPACITAÇÃO PARA AJUDANTE DE ARMADOR (ENCARGOS COMPLEMENTARES) - HORISTA	SEDI - SERVIÇOS DIVERSOS	H	1,0000000	0,08	0,08
Insumo	00006114 SINAPI	AJUDANTE DE ARMADOR	Mão de Obra	H	0,0082000	9,88	0,08
		MO sem LS =>	0,08	LS =>	0,00	MO com LS =>	0,08
		Valor do BDI =>	0,02	Valor com BDI =>	0,10		
Composição	95309 SINAPI	CURSO DE CAPACITAÇÃO PARA AJUDANTE DE CARPINTEIRO (ENCARGOS COMPLEMENTARES) - HORISTA	SEDI - SERVIÇOS DIVERSOS	H	1,0000000	0,11	0,11
Insumo	00006117 SINAPI	CARPINTEIRO AUXILIAR	Mão de Obra	H	0,0105000	11,16	0,11
		MO sem LS =>	0,11	LS =>	0,00	MO com LS =>	0,11
		Valor do BDI =>	0,03	Valor com BDI =>	0,14		
Composição	95314 SINAPI	CURSO DE CAPACITAÇÃO PARA ARMADOR (ENCARGOS COMPLEMENTARES) - HORISTA	SEDI - SERVIÇOS DIVERSOS	H	1,0000000	0,11	0,11
Insumo	00000378 SINAPI	ARMADOR	Mão de Obra	H	0,0082000	14,18	0,11
		MO sem LS =>	0,11	LS =>	0,00	MO com LS =>	0,11
		Valor do BDI =>	0,03	Valor com BDI =>	0,14		
Composição	95395 SINAPI	CURSO DE CAPACITAÇÃO PARA ARQUITETO DE OBRA PLENO (ENCARGOS COMPLEMENTARES) - HORISTA	SEDI - SERVIÇOS DIVERSOS	H	1,0000000	0,48	0,48
Insumo	00033952 SINAPI	ARQUITETO PLENO	Mão de Obra	H	0,0059000	82,52	0,48
		MO sem LS =>	0,48	LS =>	0,00	MO com LS =>	0,48
		Valor do BDI =>	0,13	Valor com BDI =>	0,61		
Composição	95316 SINAPI	CURSO DE CAPACITAÇÃO PARA AUXILIAR DE ELETRICISTA (ENCARGOS COMPLEMENTARES) - HORISTA	SEDI - SERVIÇOS DIVERSOS	H	1,0000000	0,30	0,30
Insumo	00000247 SINAPI	AJUDANTE DE ELETRICISTA	Mão de Obra	H	0,0266000	11,57	0,30
		MO sem LS =>	0,30	LS =>	0,00	MO com LS =>	0,30
		Valor do BDI =>	0,08	Valor com BDI =>	0,38		



UNIVERSIDADE FEDERAL DO AMAPÁ
PRÓ-REITORIA DE ADMINISTRAÇÃO
ASSESSORIA ESPECIAL DE ENGENHARIA E ARQUITETURA

OBRA:			Bancos	B.D.I.	Encargos Sociais				
CONSTRUÇÃO DE UM ESPAÇO DE VIVÊNCIA DO DEPLA/DCET/DED			SINAPI - 06/2021 - Amapá Composições Próprias	SERV.: 28,82% EQUIP.: 0,00	Desonerado: embutido nos preços unitários dos insumos de mão de obra, de acordo com as bases.				
Composições Analíticas com Preço Unitário									
Composição	95317	SINAPI	CURSO DE CAPACITAÇÃO PARA AUXILIAR DE ENCANADOR OU BOMBEIRO HIDRÁULICO (ENCARGOS COMPLEMENTARES) - HIDRÁULICO	SEDI - SERVIÇOS DIVERSOS	H	1,0000000	0,12	0,12	
Insumo	00000246	SINAPI	AUXILIAR DE ENCANADOR OU BOMBEIRO HIDRÁULICO	Mão de Obra	H	0,0128000	10,05	0,12	
				MO sem LS =>	0,12	LS =>	0,00	MO com LS =>	0,12
				Valor do BDI =>	0,03	Valor com BDI =>		0,15	
Composição	95324	SINAPI	CURSO DE CAPACITAÇÃO PARA AZULEJISTA OU LADRILHISTA (ENCARGOS COMPLEMENTARES) - AZULEJISTA	SEDI - SERVIÇOS DIVERSOS	H	1,0000000	0,15	0,15	
Insumo	00004760	SINAPI	AZULEJISTA OU LADRILHEIRO	Mão de Obra	H	0,0105000	14,82	0,15	
				MO sem LS =>	0,15	LS =>	0,00	MO com LS =>	0,15
				Valor do BDI =>	0,04	Valor com BDI =>		0,19	
Composição	95328	SINAPI	CURSO DE CAPACITAÇÃO PARA CALCETEIRO (ENCARGOS COMPLEMENTARES) - CALCETEIRO	SEDI - SERVIÇOS DIVERSOS	H	1,0000000	0,11	0,11	
Insumo	00004759	SINAPI	CALCETEIRO	Mão de Obra	H	0,0082000	13,87	0,11	
				MO sem LS =>	0,11	LS =>	0,00	MO com LS =>	0,11
				Valor do BDI =>	0,03	Valor com BDI =>		0,14	
Composição	95329	SINAPI	CURSO DE CAPACITAÇÃO PARA CARPINTEIRO DE ESQUADRIA (ENCARGOS COMPLEMENTARES) - CARPINTEIRO	SEDI - SERVIÇOS DIVERSOS	H	1,0000000	0,14	0,14	
Insumo	00001214	SINAPI	CARPINTEIRO DE ESQUADRIAS	Mão de Obra	H	0,0105000	14,17	0,14	
				MO sem LS =>	0,14	LS =>	0,00	MO com LS =>	0,14
				Valor do BDI =>	0,04	Valor com BDI =>		0,18	
Composição	95330	SINAPI	CURSO DE CAPACITAÇÃO PARA CARPINTEIRO DE FÔRMAS (ENCARGOS COMPLEMENTARES) - CARPINTEIRO	SEDI - SERVIÇOS DIVERSOS	H	1,0000000	0,11	0,11	
Insumo	00001213	SINAPI	CARPINTEIRO DE FORMAS	Mão de Obra	H	0,0082000	14,18	0,11	
				MO sem LS =>	0,11	LS =>	0,00	MO com LS =>	0,11
				Valor do BDI =>	0,03	Valor com BDI =>		0,14	
Composição	95400	SINAPI	CURSO DE CAPACITAÇÃO PARA DESENHISTA PROJETISTA (ENCARGOS COMPLEMENTARES) - DESENHISTA	SEDI - SERVIÇOS DIVERSOS	H	1,0000000	0,06	0,06	
Insumo	00002358	SINAPI	DESENHISTA PROJETISTA	Mão de Obra	H	0,0036000	19,17	0,06	



UNIVERSIDADE FEDERAL DO AMAPÁ
PRÓ-REITORIA DE ADMINISTRAÇÃO
ASSESSORIA ESPECIAL DE ENGENHARIA E ARQUITETURA

OBRA:				Bancos	B.D.I.	Encargos Sociais			
CONSTRUÇÃO DE UM ESPAÇO DE VIVÊNCIA DO DEPLA/DCET/DED				SINAPI - 06/2021 - Amapá Composições Próprias	SERV.: 28,82% EQUIP.: 0,00	Desonerado: embutido nos preços unitário dos insumos de mão de obra, de acordo com as bases.			
Composições Analíticas com Preço Unitário									
				MO sem LS =>	0,06	LS =>	0,00	MO com LS =>	0,06
				Valor do BDI =>	0,01	Valor com BDI =>		0,07	
Composição	95332	SINAPI	CURSO DE CAPACITAÇÃO PARA ELETRICISTA (ENCARGOS COMPLEMENTARES) MENSALISTA	SEDI - SERVIÇOS DIVERSOS	H	1,0000000	0,43	0,43	
Insumo	00002436	SINAPI	ELETRICISTA	Mão de Obra	H	0,0266000	16,47	0,43	
				MO sem LS =>	0,43	LS =>	0,00	MO com LS =>	0,43
				Valor do BDI =>	0,12	Valor com BDI =>		0,55	
Composição	95335	SINAPI	CURSO DE CAPACITAÇÃO PARA ENCANADOR OU BOMBEIRO HIDRÁULICO (ENCARGOS COMPLEMENTARES) MENSALISTA	SEDI - SERVIÇOS DIVERSOS	H	1,0000000	0,18	0,18	
Insumo	00002696	SINAPI	ENCANADOR OU BOMBEIRO HIDRAULICO	Mão de Obra	H	0,0128000	14,18	0,18	
				MO sem LS =>	0,18	LS =>	0,00	MO com LS =>	0,18
				Valor do BDI =>	0,05	Valor com BDI =>		0,23	
Composição	95422	SINAPI	CURSO DE CAPACITAÇÃO PARA ENCARREGADO GERAL DE OBRAS (ENCARGOS COMPLEMENTARES) MENSALISTA	SEDI - SERVIÇOS DIVERSOS	MES	1,0000000	33,38	33,38	
Insumo	00040818	SINAPI	ENCARREGADO GERAL DE OBRAS (MENSALISTA)	Mão de Obra	MES	0,0116000	2.877,84	33,38	
				MO sem LS =>	33,38	LS =>	0,00	MO com LS =>	33,38
				Valor do BDI =>	9,62	Valor com BDI =>		43,00	
Composição	95403	SINAPI	CURSO DE CAPACITAÇÃO PARA ENGENHEIRO CIVIL DE OBRA PLENO (ENCARGOS COMPLEMENTARES) MENSALISTA	SEDI - SERVIÇOS DIVERSOS	H	1,0000000	0,94	0,94	
Insumo	00002707	SINAPI	ENGENHEIRO CIVIL DE OBRA PLENO	Mão de Obra	H	0,0105000	89,72	0,94	
				MO sem LS =>	0,94	LS =>	0,00	MO com LS =>	0,94
				Valor do BDI =>	0,27	Valor com BDI =>		1,21	
Composição	95390	SINAPI	CURSO DE CAPACITAÇÃO PARA JARDINEIRO (ENCARGOS COMPLEMENTARES) MENSALISTA	SEDI - SERVIÇOS DIVERSOS	H	1,0000000	0,04	0,04	
Insumo	00025964	SINAPI	JARDINEIRO	Mão de Obra	H	0,0036000	13,72	0,04	
				MO sem LS =>	0,04	LS =>	0,00	MO com LS =>	0,04
				Valor do BDI =>	0,01	Valor com BDI =>		0,05	



UNIVERSIDADE FEDERAL DO AMAPÁ
PRÓ-REITORIA DE ADMINISTRAÇÃO
ASSESSORIA ESPECIAL DE ENGENHARIA E ARQUITETURA

OBRA:				Bancos	B.D.I.	Encargos Sociais			
CONSTRUÇÃO DE UM ESPAÇO DE VIVÊNCIA DO DEPLA/DCET/DED				SINAPI - 06/2021 - Amapá Composições Próprias	SERV.: 28,82% EQUIP.: 0,00	Desonerado: embutido nos preços unitário dos insumos de mão de obra, de acordo com as bases.			
Composições Analíticas com Preço Unitário									
Composição	95341	SINAPI	CURSO DE CAPACITAÇÃO PARA MARMORISTA/GRANITEIRO (ENCARGOS COMPLEMENTARES) MARMORISTA	SEDI - SERVIÇOS DIVERSOS	H	1,0000000	0,16	0,16	
Insumo	00004755	SINAPI	MARMORISTA / GRANITEIRO	Mão de Obra	H	0,0105000	15,30	0,16	
				MO sem LS =>	0,16	LS =>	0,00	MO com LS =>	0,16
				Valor do BDI =>	0,04			Valor com BDI =>	0,20
Composição	95344	SINAPI	CURSO DE CAPACITAÇÃO PARA MONTADOR DE ESTRUTURA METÁLICA (ENCARGOS COMPLEMENTARES) MONTADOR DE ESTRUTURAS METÁLICAS	SEDI - SERVIÇOS DIVERSOS	H	1,0000000	0,09	0,09	
Insumo	00025957	SINAPI	MONTADOR DE ESTRUTURAS METÁLICAS	Mão de Obra	H	0,0082000	12,03	0,09	
				MO sem LS =>	0,09	LS =>	0,00	MO com LS =>	0,09
				Valor do BDI =>	0,02			Valor com BDI =>	0,11
Composição	95346	SINAPI	CURSO DE CAPACITAÇÃO PARA MOTORISTA DE BASCULANTE (ENCARGOS COMPLEMENTARES) MOTORISTA DE CAMINHÃO-BASCULANTE	SEDI - SERVIÇOS DIVERSOS	H	1,0000000	0,04	0,04	
Insumo	00020020	SINAPI	MOTORISTA DE CAMINHÃO-BASCULANTE	Mão de Obra	H	0,0036000	12,78	0,04	
				MO sem LS =>	0,04	LS =>	0,00	MO com LS =>	0,04
				Valor do BDI =>	0,01			Valor com BDI =>	0,05
Composição	95347	SINAPI	CURSO DE CAPACITAÇÃO PARA MOTORISTA DE CAMINHÃO (ENCARGOS COMPLEMENTARES) MOTORISTA DE CAMINHÃO	SEDI - SERVIÇOS DIVERSOS	H	1,0000000	0,04	0,04	
Insumo	00004093	SINAPI	MOTORISTA DE CAMINHÃO	Mão de Obra	H	0,0036000	13,54	0,04	
				MO sem LS =>	0,04	LS =>	0,00	MO com LS =>	0,04
				Valor do BDI =>	0,01			Valor com BDI =>	0,05
Composição	95349	SINAPI	CURSO DE CAPACITAÇÃO PARA MOTORISTA DE VEÍCULO LEVE (ENCARGOS COMPLEMENTARES) MOTORISTA DE CARRO DE PASSEIO	SEDI - SERVIÇOS DIVERSOS	H	1,0000000	0,03	0,03	
Insumo	00004095	SINAPI	MOTORISTA DE CARRO DE PASSEIO	Mão de Obra	H	0,0036000	10,62	0,03	
				MO sem LS =>	0,03	LS =>	0,00	MO com LS =>	0,03
				Valor do BDI =>	0,00			Valor com BDI =>	0,03



UNIVERSIDADE FEDERAL DO AMAPÁ
PRÓ-REITORIA DE ADMINISTRAÇÃO
ASSESSORIA ESPECIAL DE ENGENHARIA E ARQUITETURA

OBRA:				Bancos	B.D.I.	Encargos Sociais			
CONSTRUÇÃO DE UM ESPAÇO DE VIVÊNCIA DO DEPLA/DCET/DED				SINAPI - 06/2021 - Amapá Composições Próprias	SERV.: 28,82% EQUIP.: 0,00	Desonerado: embutido nos preços unitários dos insumos de mão de obra, de acordo com as bases.			
Composições Analíticas com Preço Unitário									
Composição	95351	SINAPI	CURSO DE CAPACITAÇÃO PARA MOTORISTA OPERADOR DE MUNCK	SEDI - SERVIÇOS DIVERSOS	H	1,0000000	0,15	0,15	
Insumo	00004096	SINAPI	MOTORISTA OPERADOR DE CAMINHÃO COM MUNCK	Mão de Obra	H	0,0117000	13,35	0,15	
				MO sem LS =>	0,15	LS =>	0,00	MO com LS =>	0,15
				Valor do BDI =>	0,04	Valor com BDI =>		0,19	
Composição	95389	SINAPI	CURSO DE CAPACITAÇÃO PARA OPERADOR DE BETONEIRA	SEDI - SERVIÇOS DIVERSOS	H	1,0000000	0,06	0,06	
Insumo	00037666	SINAPI	OPERADOR DE BETONEIRA ESTACIONÁRIA / MISTURADOR	Mão de Obra	H	0,0059000	11,77	0,06	
				MO sem LS =>	0,06	LS =>	0,00	MO com LS =>	0,06
				Valor do BDI =>	0,01	Valor com BDI =>		0,07	
Composição	95357	SINAPI	CURSO DE CAPACITAÇÃO PARA OPERADOR DE ESCAVADEIRA	SEDI - SERVIÇOS DIVERSOS	H	1,0000000	0,13	0,13	
Insumo	00004234	SINAPI	OPERADOR DE ESCAVADEIRA	Mão de Obra	H	0,0082000	16,47	0,13	
				MO sem LS =>	0,13	LS =>	0,00	MO com LS =>	0,13
				Valor do BDI =>	0,03	Valor com BDI =>		0,16	
Composição	95358	SINAPI	CURSO DE CAPACITAÇÃO PARA OPERADOR DE GUINCHO (ENCARGOS	SEDI - SERVIÇOS DIVERSOS	H	1,0000000	0,14	0,14	
Insumo	00004253	SINAPI	OPERADOR DE GUINCHO OU GUINCHEIRO	Mão de Obra	H	0,0117000	12,03	0,14	
				MO sem LS =>	0,14	LS =>	0,00	MO com LS =>	0,14
				Valor do BDI =>	0,04	Valor com BDI =>		0,18	
Composição	95359	SINAPI	CURSO DE CAPACITAÇÃO PARA OPERADOR DE GUINDASTE (ENCARGOS	SEDI - SERVIÇOS DIVERSOS	H	1,0000000	0,18	0,18	
Insumo	00004254	SINAPI	OPERADOR DE GUINDASTE	Mão de Obra	H	0,0117000	15,65	0,18	
				MO sem LS =>	0,18	LS =>	0,00	MO com LS =>	0,18
				Valor do BDI =>	0,05	Valor com BDI =>		0,23	
Composição	95363	SINAPI	CURSO DE CAPACITAÇÃO PARA OPERADOR DE MOTONIVELADORA	SEDI - SERVIÇOS DIVERSOS	H	1,0000000	0,11	0,11	
Insumo	00004239	SINAPI	OPERADOR DE MOTONIVELADORA	Mão de Obra	H	0,0059000	18,75	0,11	



UNIVERSIDADE FEDERAL DO AMAPÁ
PRÓ-REITORIA DE ADMINISTRAÇÃO
ASSESSORIA ESPECIAL DE ENGENHARIA E ARQUITETURA

OBRA:				Bancos	B.D.I.	Encargos Sociais			
CONSTRUÇÃO DE UM ESPAÇO DE VIVÊNCIA DO DEPLA/DCET/DED				SINAPI - 06/2021 - Amapá Composições Próprias	SERV.: 28,82% EQUIP.: 0,00	Desonerado: embutido nos preços unitário dos insumos de mão de obra, de acordo com as bases.			
Composições Analíticas com Preço Unitário									
				MO sem LS =>	0,11	LS =>	0,00	MO com LS =>	0,11
				Valor do BDI =>	0,03			Valor com BDI =>	0,14
Composição	95360	SINAPI	CURSO DE CAPACITAÇÃO PARA OPERADOR DE MÁQUINAS E EQUIPAMENTOS (ENCARGOS COMPLEMENTARES) HORISTA	SEDI - SERVIÇOS DIVERSOS	H	1,0000000	0,11	0,11	
Insumo	00004230	SINAPI	OPERADOR DE MAQUINAS E TRATORES DIVERSOS (TERRAPLANAGEM)	Mão de Obra	H	0,0082000	14,50	0,11	
				MO sem LS =>	0,11	LS =>	0,00	MO com LS =>	0,11
				Valor do BDI =>	0,03			Valor com BDI =>	0,14
Composição	95366	SINAPI	CURSO DE CAPACITAÇÃO PARA OPERADOR DE ROLO COMPACTADOR (ENCARGOS COMPLEMENTARES) HORISTA	SEDI - SERVIÇOS DIVERSOS	H	1,0000000	0,07	0,07	
Insumo	00004238	SINAPI	OPERADOR DE ROLO COMPACTADOR	Mão de Obra	H	0,0059000	12,39	0,07	
				MO sem LS =>	0,07	LS =>	0,00	MO com LS =>	0,07
				Valor do BDI =>	0,02			Valor com BDI =>	0,09
Composição	95371	SINAPI	CURSO DE CAPACITAÇÃO PARA PEDREIRO (ENCARGOS COMPLEMENTARES) HORISTA	SEDI - SERVIÇOS DIVERSOS	H	1,0000000	0,21	0,21	
Insumo	00004750	SINAPI	PEDREIRO	Mão de Obra	H	0,0151000	14,18	0,21	
				MO sem LS =>	0,21	LS =>	0,00	MO com LS =>	0,21
				Valor do BDI =>	0,06			Valor com BDI =>	0,27
Composição	95372	SINAPI	CURSO DE CAPACITAÇÃO PARA PINTOR (ENCARGOS COMPLEMENTARES) HORISTA	SEDI - SERVIÇOS DIVERSOS	H	1,0000000	0,14	0,14	
Insumo	00004783	SINAPI	PINTOR	Mão de Obra	H	0,0105000	14,18	0,14	
				MO sem LS =>	0,14	LS =>	0,00	MO com LS =>	0,14
				Valor do BDI =>	0,04			Valor com BDI =>	0,18
Composição	95378	SINAPI	CURSO DE CAPACITAÇÃO PARA SERVENTE (ENCARGOS COMPLEMENTARES) HORISTA	SEDI - SERVIÇOS DIVERSOS	H	1,0000000	0,14	0,14	
Insumo	00006111	SINAPI	SERVENTE DE OBRAS	Mão de Obra	H	0,0151000	9,88	0,14	
				MO sem LS =>	0,14	LS =>	0,00	MO com LS =>	0,14
				Valor do BDI =>	0,04			Valor com BDI =>	0,18



UNIVERSIDADE FEDERAL DO AMAPÁ
PRÓ-REITORIA DE ADMINISTRAÇÃO
ASSESSORIA ESPECIAL DE ENGENHARIA E ARQUITETURA

OBRA:	Bancos	B.D.I.	Encargos Sociais
CONSTRUÇÃO DE UM ESPAÇO DE VIVÊNCIA DO DEPLA/DCET/DED	SINAPI - 06/2021 - Amapá Composições Próprias	SERV.: 28,82% EQUIP.: 0,00	Desonerado: embutido nos preços unitários dos insumos de mão de obra, de acordo com as bases.

Composições Analíticas com Preço Unitário

Composição	Código	Banco	Descrição	Tipo	Und	Quant.	Valor Unit	Total
	95379	SINAPI	CURSO DE CAPACITAÇÃO PARA SOLDADOR (ENCARGOS COMPLEMENTARES)	SEDI - SERVIÇOS DIVERSOS	H	1,0000000	0,11	0,11
Insumo	00006160	SINAPI	SOLDADOR	Mão de Obra	H	0,0082000	14,18	0,11
				MO sem LS =>		0,11	LS => 0,00	MO com LS => 0,11
				Valor do BDI =>		0,03		Valor com BDI => 0,14

Composição	Código	Banco	Descrição	Tipo	Und	Quant.	Valor Unit	Total
	95385	SINAPI	CURSO DE CAPACITAÇÃO PARA TELHADISTA (ENCARGOS COMPLEMENTARES)	SEDI - SERVIÇOS DIVERSOS	H	1,0000000	0,11	0,11
Insumo	00012869	SINAPI	TELHADOR	Mão de Obra	H	0,0082000	14,17	0,11
				MO sem LS =>		0,11	LS => 0,00	MO com LS => 0,11
				Valor do BDI =>		0,03		Valor com BDI => 0,14

Composição	Código	Banco	Descrição	Tipo	Und	Quant.	Valor Unit	Total
	95388	SINAPI	CURSO DE CAPACITAÇÃO PARA VIGIA NOTURNO (ENCARGOS COMPLEMENTARES)	SEDI - SERVIÇOS DIVERSOS	H	1,0000000	0,05	0,05
				MO sem LS =>		0,05	LS => 0,00	MO com LS => 0,05
				Valor do BDI =>		0,01		Valor com BDI => 0,06

Composição	Código	Banco	Descrição	Tipo	Und	Quant.	Valor Unit	Total
	91911	SINAPI	CURVA 90 GRAUS PARA ELETRODUTO, PVC, ROSCÁVEL, DN 20 MM (1/2"), PARA CIRCUITOS TERMINAIS, INSTALADA EM PAREDE - FORNECIMENTO E INSTALAÇÃO. AF 12/2015	INEL - INSTALAÇÃO ELÉTRICA/ELETRIFICAÇÃO E ILUMINAÇÃO EXTERNA	UN	1,0000000	9,84	9,84
Composição Auxiliar	88264	SINAPI	ELETRICISTA COM ENCARGOS COMPLEMENTARES	SEDI - SERVIÇOS DIVERSOS	H	0,2150000	19,59	4,21
Composição Auxiliar	88247	SINAPI	AUXILIAR DE ELETRICISTA COM ENCARGOS COMPLEMENTARES	SEDI - SERVIÇOS DIVERSOS	H	0,2150000	14,56	3,13
Insumo	00001870	SINAPI	CURVA 90 GRAUS, LONGA, DE PVC RIGIDO ROSCAVEL, DE 1/2", PARA	Material	UN	1,0000000	2,50	2,50
				Valor do BDI =>		2,83		Valor com BDI => 12,67



UNIVERSIDADE FEDERAL DO AMAPÁ
PRÓ-REITORIA DE ADMINISTRAÇÃO
ASSESSORIA ESPECIAL DE ENGENHARIA E ARQUITETURA

OBRA:	Bancos	B.D.I.	Encargos Sociais
CONSTRUÇÃO DE UM ESPAÇO DE VIVÊNCIA DO DEPLA/DCET/DED	SINAPI - 06/2021 - Amapá Composições Próprias	SERV.: 28,82% EQUIP.: 0,00	Desonerado: embutido nos preços unitários dos insumos de mão de obra, de acordo com as bases.

Composições Analíticas com Preço Unitário

	Código	Banco	Descrição	Tipo	Und	Quant.	Valor Unit	Total		
Composição	95282	SINAPI	DESEMPENADEIRA DE CONCRETO, PESO DE 75KG, 4 PÁS, MOTOR A GASOLINA, POTÊNCIA 5,5 HP - CHP DIURNO. AF_09/2016	CHOR - CUSTOS HORÁRIOS DE MÁQUINAS E EQUIPAMENTOS	CHP	1,0000000	7,93	7,93		
Composição	95278	SINAPI	DESEMPENADEIRA DE CONCRETO, PESO DE 75KG, 4 PÁS, MOTOR A GASOLINA, POTÊNCIA 5,5 HP - CHP DIURNO. AF_09/2016	CHOR - CUSTOS HORÁRIOS DE MÁQUINAS E EQUIPAMENTOS	H	1,0000000	0,44	0,44		
Composição	95280	SINAPI	DESEMPENADEIRA DE CONCRETO, PESO DE 75KG, 4 PÁS, MOTOR A GASOLINA, POTÊNCIA 5,5 HP - CHP DIURNO. AF_09/2016	CHOR - CUSTOS HORÁRIOS DE MÁQUINAS E EQUIPAMENTOS	H	1,0000000	0,35	0,35		
Composição Auxiliar	95281	SINAPI	DESEMPENADEIRA DE CONCRETO, PESO DE 75KG, 4 PÁS, MOTOR A GASOLINA, POTÊNCIA 5,5 HP -MATERIAIS NA OPERAÇÃO. AF_09/2016	CHOR - CUSTOS HORÁRIOS DE MÁQUINAS E EQUIPAMENTOS	H	1,0000000	7,09	7,09		
					MO sem LS =>	0,00	LS =>	0,00	MO com LS =>	0,00
					Valor do BDI =>	2,28			Valor com BDI =>	10,21
Composição	95278	SINAPI	DESEMPENADEIRA DE CONCRETO, PESO DE 75KG, 4 PÁS, MOTOR A GASOLINA, POTÊNCIA 5,5 HP - CHP DIURNO. AF_09/2016	CHOR - CUSTOS HORÁRIOS DE MÁQUINAS E EQUIPAMENTOS	H	1,0000000	0,44	0,44		
Insumo	00010658	SINAPI	ALISADORA DE CONCRETO COM MOTOR A GASOLINA DE 5,5 HP, PESO COM MOTOR DE 78 KG, 4 PAS	Equipamento	UN	0,0000640	7.000,00	0,44		
					MO sem LS =>	0,00	LS =>	0,00	MO com LS =>	0,00
					Valor do BDI =>	0,12			Valor com BDI =>	0,56
Composição	95279	SINAPI	DESEMPENADEIRA DE CONCRETO, PESO DE 75KG, 4 PÁS, MOTOR A GASOLINA, POTÊNCIA 5,5 HP - CHP DIURNO. AF_09/2016	CHOR - CUSTOS HORÁRIOS DE MÁQUINAS E EQUIPAMENTOS	H	1,0000000	0,05	0,05		
Insumo	00010658	SINAPI	ALISADORA DE CONCRETO COM MOTOR A GASOLINA DE 5,5 HP, PESO COM MOTOR DE 78 KG, 4 PAS	Equipamento	UN	0,0000076	7.000,00	0,05		
					MO sem LS =>	0,00	LS =>	0,00	MO com LS =>	0,00
					Valor do BDI =>	0,01			Valor com BDI =>	0,06
Composição	95280	SINAPI	DESEMPENADEIRA DE CONCRETO, PESO DE 75KG, 4 PÁS, MOTOR A GASOLINA, POTÊNCIA 5,5 HP - CHP DIURNO. AF_09/2016	CHOR - CUSTOS HORÁRIOS DE MÁQUINAS E EQUIPAMENTOS	H	1,0000000	0,35	0,35		
Insumo	00010658	SINAPI	ALISADORA DE CONCRETO COM MOTOR A GASOLINA DE 5,5 HP, PESO COM MOTOR DE 78 KG, 4 PAS	Equipamento	UN	0,0000500	7.000,00	0,35		
					MO sem LS =>	0,00	LS =>	0,00	MO com LS =>	0,00
					Valor do BDI =>	0,10			Valor com BDI =>	0,45



UNIVERSIDADE FEDERAL DO AMAPÁ
PRÓ-REITORIA DE ADMINISTRAÇÃO
ASSESSORIA ESPECIAL DE ENGENHARIA E ARQUITETURA

OBRA:	Bancos	B.D.I.	Encargos Sociais
CONSTRUÇÃO DE UM ESPAÇO DE VIVÊNCIA DO DEPLA/DCET/DED	SINAPI - 06/2021 - Amapá Composições Próprias	SERV.: 28,82% EQUIP.: 0,00	Desonerado: embutido nos preços unitários dos insumos de mão de obra, de acordo com as bases.

Composições Analíticas com Preço Unitário

	Código	Banco	Descrição	Tipo	Und	Quant.	Valor Unit	Total	
Composição	95281	SINAPI	DESEMPENADEIRA DE CONCRETO, PESO DE 75KG, 4 PÁS, MOTOR A GASOLINA. POTÊNCIA 5.5 HP -MATERIAIS NA OPERAÇÃO. AF 09/2016	CHOR - CUSTOS HORÁRIOS DE MÁQUINAS E EQUIPAMENTOS	H	1,0000000	7,09	7,09	
Insumo	00004222	SINAPI	GASOLINA COMUM	Material	L	1,4400000	4,93	7,09	
				MO sem LS =>	0,00	LS =>	0,00	MO com LS =>	0,00
				Valor do BDI =>	2,04			Valor com BDI =>	9,13

	Código	Banco	Descrição	Tipo	Und	Quant.	Valor Unit	Total	
Composição	90775	SINAPI	DESENHISTA PROJETISTA COM ENCARGOS COMPLEMENTARES	SEDI - SERVIÇOS DIVERSOS	H	1,0000000	20,37	20,37	
Composição Auxiliar	95400	SINAPI	CURSO DE CAPACITAÇÃO PARA DESENHISTA PROJETISTA (ENCARGOS COMPLEMENTARES) - HORISTA	SEDI - SERVIÇOS DIVERSOS	H	1,0000000	0,06	0,06	
Insumo	00002358	SINAPI	DESENHISTA PROJETISTA	Mão de Obra	H	1,0000000	19,17	19,17	
Insumo	00043493	SINAPI	EPI - FAMILIA TOPOGRAFO - HORISTA (ENCARGOS COMPLEMENTARES - COLETADO CAIXA)	Equipamento	H	1,0000000	0,52	0,52	
Insumo	00043469	SINAPI	FERRAMENTAS - FAMILIA TOPOGRAFO - HORISTA (ENCARGOS COMPLEMENTARES - COLETADO CAIXA)	Equipamento	H	1,0000000	0,06	0,06	
Insumo	00037372	SINAPI	EXAMES - HORISTA (COLETADO CAIXA)	Outros	H	1,0000000	0,55	0,55	
Insumo	00037373	SINAPI	SEGURO - HORISTA (COLETADO CAIXA)	Taxas	H	1,0000000	0,01	0,01	
				Valor do BDI =>	5,87			Valor com BDI =>	26,24

	Código	Banco	Descrição	Tipo	Und	Quant.	Valor Unit	Total
Composição	101891	SINAPI	DISJUNTOR MONOPOLAR TIPO NEMA, CORRENTE NOMINAL DE 35 ATÉ 50A - FORNECIMENTO E INSTALAÇÃO. AF 10/2020	INEL - INSTALAÇÃO ELÉTRICA/ELETRIFICAÇÃO E	UN	1,0000000	21,15	21,15
Composição Auxiliar	88264	SINAPI	ELETRICISTA COM ENCARGOS COMPLEMENTARES	SEDI - SERVIÇOS DIVERSOS	H	0,1352000	19,59	2,64
Composição Auxiliar	88247	SINAPI	AUXILIAR DE ELETRICISTA COM ENCARGOS COMPLEMENTARES	SEDI - SERVIÇOS DIVERSOS	H	0,1352000	14,56	1,96
Insumo	00002386	SINAPI	DISJUNTOR TIPO NEMA, MONOPOLAR 35 ATE 50 A, TENSAO MAXIMA DE 240 V	Material	UN	1,0000000	14,89	14,89
Insumo	00001574	SINAPI	TERMINAL A COMPRESSAO EM COBRE ESTANHADO PARA CABO 10 MM2, 1 FURO E 1 COMPRESSAO. PARA PARAFUSO DE FIXACAO M6	Material	UN	1,0000000	1,66	1,66



UNIVERSIDADE FEDERAL DO AMAPÁ
PRÓ-REITORIA DE ADMINISTRAÇÃO
ASSESSORIA ESPECIAL DE ENGENHARIA E ARQUITETURA

OBRA:	Bancos	B.D.I.	Encargos Sociais
CONSTRUÇÃO DE UM ESPAÇO DE VIVÊNCIA DO DEPLA/DCET/DED	SINAPI - 06/2021 - Amapá Composições Próprias	SERV.: 28,82% EQUIP.: 0,00	Desonerado: embutido nos preços unitário dos insumos de mão de obra, de acordo com as bases.

Composições Analíticas com Preço Unitário

MO sem LS =>	3,88	LS =>	0,00	MO com LS =>	3,88
Valor do BDI =>	6,09			Valor com BDI =>	27,24

	Código	Banco	Descrição	Tipo	Und	Quant.	Valor Unit	Total	
Composição	95332	SINAPI	CURSO DE CAPACITAÇÃO PARA ELETRICISTA (ENCARGOS COMPLEMENTARES - HORISTA)	SEDI - SERVIÇOS DIVERSOS	H	1,0000000	0,43	0,43	
Insumo	00037370	SINAPI	ALIMENTAÇÃO - HORISTA (COLETADO CAIXA)	Outros	H	1,0000000	0,01	0,01	
Insumo	00002436	SINAPI	ELETRICISTA	Mão de Obra	H	1,0000000	16,47	16,47	
Insumo	00043484	SINAPI	EPI - FAMILIA ELETRICISTA - HORISTA (ENCARGOS COMPLEMENTARES - COLETADO CAIXA)	Equipamento	H	1,0000000	0,91	0,91	
Insumo	00037372	SINAPI	EXAMES - HORISTA (COLETADO CAIXA)	Outros	H	1,0000000	0,55	0,55	
Insumo	00043460	SINAPI	FERRAMENTAS - FAMILIA ELETRICISTA - HORISTA (ENCARGOS COMPLEMENTARES - COLETADO CAIXA)	Equipamento	H	1,0000000	0,62	0,62	
Insumo	00037373	SINAPI	SEGURO - HORISTA (COLETADO CAIXA)	Taxas	H	1,0000000	0,01	0,01	
Insumo	00037371	SINAPI	TRANSPORTE - HORISTA (COLETADO CAIXA)	Serviços	H	1,0000000	0,59	0,59	
				Valor do BDI =>		5,64		Valor com BDI =>	25,23

	Código	Banco	Descrição	Tipo	Und	Quant.	Valor Unit	Total			
Composição	91862	SINAPI	ELETRODUTO RÍGIDO ROSCÁVEL, PVC, DN 20 MM (1/2"), PARA CIRCUITOS TERMINAIS. INSTALADO EM FORRO - FORNECIMENTO E INSTALAÇÃO.	INEL - INSTALAÇÃO ELÉTRICA/ELETRIFICAÇÃO E	M	1,0000000	8,47	8,47			
Composição Auxiliar	91170	SINAPI	FIXAÇÃO DE TUBOS HORIZONTAIS DE PVC, CPVC OU COBRE DIÂMETROS MENORES OU IGUAIS A 40 MM OU ELETROCALHAS ATÉ 150MM DE	INHI - INSTALAÇÕES HIDROSANITÁRIAS	M	1,0000000	2,15	2,15			
Composição Auxiliar	88247	SINAPI	AUXILIAR DE ELETRICISTA COM ENCARGOS COMPLEMENTARES	SEDI - SERVIÇOS DIVERSOS	H	0,0650000	14,56	0,94			
Composição	88264	SINAPI	ELETRICISTA COM ENCARGOS COMPLEMENTARES	SEDI - SERVIÇOS DIVERSOS	H	0,0650000	19,59	1,27			
				MO sem LS =>		2,95		LS =>	0,00	MO com LS =>	2,95



UNIVERSIDADE FEDERAL DO AMAPÁ
PRÓ-REITORIA DE ADMINISTRAÇÃO
ASSESSORIA ESPECIAL DE ENGENHARIA E ARQUITETURA

OBRA:	Bancos	B.D.I.	Encargos Sociais
CONSTRUÇÃO DE UM ESPAÇO DE VIVÊNCIA DO DEPLA/DCET/DED	SINAPI - 06/2021 - Amapá Composições Próprias	SERV.: 28,82% EQUIP.: 0,00	Desonerado: embutido nos preços unitário dos insumos de mão de obra, de acordo com as bases.

Composições Analíticas com Preço Unitário

Valor do BDI => 2,44 Valor com BDI => 10,91

	Código	Banco	Descrição	Tipo	Und	Quant.	Valor Unit	Total	
Composição	91870	SINAPI	ELETRODUTO RÍGIDO ROSCÁVEL, PVC, DN 20 MM (1/2"), PARA CIRCUITOS TERMINAIS. INSTALADO EM PAREDE - FORNECIMENTO E INSTALAÇÃO.	INEL - INSTALAÇÃO ELÉTRICA/ELETRIFICAÇÃO E SEDI - SERVIÇOS DIVERSOS	M	1,0000000	9,29	9,29	
Composição Auxiliar	88247	SINAPI	AUXILIAR DE ELETRICISTA COM ENCARGOS COMPLEMENTARES	SEDI - SERVIÇOS DIVERSOS	H	0,1520000	14,56	2,21	
Composição	88264	SINAPI	ELETRICISTA COM ENCARGOS COMPLEMENTARES	SEDI - SERVIÇOS DIVERSOS	H	0,1520000	19,59	2,97	
				MO sem LS =>	4,36	LS =>	0,00	MO com LS =>	4,36
				Valor do BDI =>	2,67			Valor com BDI =>	11,96

	Código	Banco	Descrição	Tipo	Und	Quant.	Valor Unit	Total	
Composição	87531	SINAPI	EMBOÇO, PARA RECEBIMENTO DE CERÂMICA, EM ARGAMASSA TRAÇO 1:2:8. PREPARO MECÂNICO COM BETONEIRA 400L. APLICADO	REVE - REVESTIMENTO E TRATAMENTO DE SUPERFÍCIES	m ²	1,0000000	26,71	26,71	
Composição Auxiliar	87292	SINAPI	ARGAMASSA TRAÇO 1:2:8 (EM VOLUME DE CIMENTO, CAL E AREIA MÉDIA ÚMIDA) PARA EMBOÇO/MASSA ÚNICA/ASSENTAMENTO DE ALVENARIA DE VEDAÇÃO, PREPARO MECÂNICO COM BETONEIRA 400 L. AF_08/2019	SEDI - SERVIÇOS DIVERSOS	m ³	0,0376000	462,42	17,38	
Composição	88309	SINAPI	PEDREIRO COM ENCARGOS COMPLEMENTARES	SEDI - SERVIÇOS DIVERSOS	H	0,4300000	17,08	7,34	
				MO sem LS =>	9,76	LS =>	0,00	MO com LS =>	9,76
				Valor do BDI =>	7,69			Valor com BDI =>	34,40



UNIVERSIDADE FEDERAL DO AMAPÁ
PRÓ-REITORIA DE ADMINISTRAÇÃO
ASSESSORIA ESPECIAL DE ENGENHARIA E ARQUITETURA

OBRA:	Bancos	B.D.I.	Encargos Sociais
CONSTRUÇÃO DE UM ESPAÇO DE VIVÊNCIA DO DEPLA/DCET/DED	SINAPI - 06/2021 - Amapá Composições Próprias	SERV.: 28,82% EQUIP.: 0,00	Desonerado: embutido nos preços unitário dos insumos de mão de obra, de acordo com as bases.

Composições Analíticas com Preço Unitário

	Código	Banco	Descrição	Tipo	Und	Quant.	Valor Unit	Total		
Composição	87527	SINAPI	EMBOÇO, PARA RECEBIMENTO DE CERÂMICA, EM ARGAMASSA TRAÇO 1:2:8, PREPARO MECÂNICO COM BETONEIRA 400L. APLICADO	REVE - REVESTIMENTO E TRATAMENTO DE SUPERFÍCIES	m ²	1,0000000	29,93	29,93		
Composição Auxiliar	87292	SINAPI	ARGAMASSA TRAÇO 1:2:8 (EM VOLUME DE CIMENTO, CAL E AREIA MÉDIA ÚMIDA) PARA EMBOÇO/MASSA ÚNICA/ASSENTAMENTO DE ALVENARIA DE PEDREIRO COM ENCARGOS COMPLEMENTARES	SEDI - SERVIÇOS DIVERSOS	m ³	0,0376000	462,42	17,38		
Composição Auxiliar	88309	SINAPI	PEDREIRO COM ENCARGOS COMPLEMENTARES	SEDI - SERVIÇOS DIVERSOS	H	0,5800000	17,08	9,90		
Composição Auxiliar	88316	SINAPI	SERVENTE COM ENCARGOS COMPLEMENTARES	SEDI - SERVIÇOS DIVERSOS	H	0,2110000	12,60	2,65		
				MO sem LS =>		12,45	LS =>	0,00	MO com LS =>	12,45
				Valor do BDI =>		8,62			Valor com BDI =>	38,55

	Código	Banco	Descrição	Tipo	Und	Quant.	Valor Unit	Total		
Composição	95335	SINAPI	CURSO DE CAPACITAÇÃO PARA ENCANADOR OU BOMBEIRO HIDRÁULICO	SEDI - SERVIÇOS DIVERSOS	H	1,0000000	0,18	0,18		
Insumo	00037370	SINAPI	ALIMENTAÇÃO - HORISTA (COLETADO CAIXA)	Outros	H	1,0000000	0,01	0,01		
Insumo	00002696	SINAPI	ENCANADOR OU BOMBEIRO HIDRAULICO	Mão de Obra	H	1,0000000	14,18	14,18		
Insumo	00043485	SINAPI	EPI - FAMILIA ENCANADOR - HORISTA (ENCARGOS COMPLEMENTARES - COLETADO CAIXA)	Equipamento	H	1,0000000	0,80	0,80		
Insumo	00043461	SINAPI	FERRAMENTAS - FAMILIA ENCANADOR - HORISTA (ENCARGOS COMPLEMENTARES - COLETADO CAIXA)	Equipamento	H	1,0000000	0,28	0,28		
Insumo	00037372	SINAPI	EXAMES - HORISTA (COLETADO CAIXA)	Outros	H	1,0000000	0,55	0,55		
Insumo	00037373	SINAPI	SEGURO - HORISTA (COLETADO CAIXA)	Taxas	H	1,0000000	0,01	0,01		
Insumo	00037371	SINAPI	TRANSPORTE - HORISTA (COLETADO CAIXA)	Serviços	H	1,0000000	0,59	0,59		
				MO sem LS =>		14,36	LS =>	0,00	MO com LS =>	14,36
				Valor do BDI =>		4,78			Valor com BDI =>	21,38

	Código	Banco	Descrição	Tipo	Und	Quant.	Valor Unit	Total
Composição	93572	SINAPI	ENCARREGADO GERAL DE OBRAS COM ENCARGOS COMPLEMENTARES	SEDI - SERVIÇOS DIVERSOS	MES	1,0000000	3.207,14	3.207,14
Composição Auxiliar	95422	SINAPI	CURSO DE CAPACITAÇÃO PARA ENCARREGADO GERAL DE OBRAS (ENCARGOS COMPLEMENTARES) - MENSALISTA	SEDI - SERVIÇOS DIVERSOS	MES	1,0000000	33,38	33,38
Insumo	00040818	SINAPI	ENCARREGADO GERAL DE OBRAS (MENSALISTA)	Mão de Obra	MES	1,0000000	2.877,84	2.877,84



UNIVERSIDADE FEDERAL DO AMAPÁ
PRÓ-REITORIA DE ADMINISTRAÇÃO
ASSESSORIA ESPECIAL DE ENGENHARIA E ARQUITETURA

OBRA:	Bancos	B.D.I.	Encargos Sociais
CONSTRUÇÃO DE UM ESPAÇO DE VIVÊNCIA DO DEPLA/DCET/DED	SINAPI - 06/2021 - Amapá Composições Próprias	SERV.: 28,82% EQUIP.: 0,00	Desonerado: embutido nos preços unitário dos insumos de mão de obra, de acordo com as bases.

Composições Analíticas com Preço Unitário

Insumo	00043499	SINAPI	EPI - FAMILIA ENCARREGADO GERAL - MENSALISTA (ENCARGOS COMPLEMENTARES - COLETADO CAIXA)	Equipamento	MES	1,0000000	177,24	177,24
Insumo	00040863	SINAPI	EXAMES - MENSALISTA (COLETADO CAIXA)	Material	MES	1,0000000	103,70	103,70
Insumo	00043475	SINAPI	FERRAMENTAS - FAMILIA ENCARREGADO GERAL - MENSALISTA (ENCARGOS COMPLEMENTARES - COLETADO CAIXA)	Equipamento	MES	1,0000000	14,97	14,97
Insumo	00040864	SINAPI	SEGURO - MENSALISTA (COLETADO CAIXA)	Material	MES	1,0000000	0,01	0,01
				Valor do BDI =>		924,29	Valor com BDI =>	4.131,43

	Código	Banco	Descrição	Tipo	Und	Quant.	Valor Unit	Total
Composição	86884	SINAPI	ENGATE FLEXÍVEL EM PLÁSTICO BRANCO, 1/2"X 30CM - FORNECIMENTO E INSTALAÇÃO. AF 01/2020	INHI - INSTALAÇÕES HIDROS SANITÁRIAS	UN	1,0000000	7,93	7,93
Composição Auxiliar	88267	SINAPI	ENCANADOR OU BOMBEIRO HIDRÁULICO COM ENCARGOS COMPLEMENTARES	SEDI - SERVIÇOS DIVERSOS	H	0,1525000	16,60	2,53
Composição Auxiliar	88316	SINAPI	SERVENTE COM ENCARGOS COMPLEMENTARES	SEDI - SERVIÇOS DIVERSOS	H	0,0481000	12,60	0,60
Insumo	00006141	SINAPI	ENGATE/RABICHO FLEXIVEL PLASTICO (PVC OU ABS) BRANCO 1/2 " X 30 CM	Material	UN	1,0000000	4,71	4,71
Insumo	00003146	SINAPI	FITA VEDA ROSCA EM ROLOS DE 18 MM X 10 M (L X C)	Material	UN	0,0210000	4,38	0,09
				Valor do BDI =>		2,28	Valor com BDI =>	10,21

	Código	Banco	Descrição	Tipo	Und	Quant.	Valor Unit	Total		
Composição	86885	SINAPI	ENGATE FLEXÍVEL EM PLÁSTICO BRANCO, 1/2"X 40CM - FORNECIMENTO E INSTALAÇÃO. AF 01/2020	INHI - INSTALAÇÕES HIDROS SANITÁRIAS	UN	1,0000000	15,68	15,68		
Composição Auxiliar	88267	SINAPI	ENCANADOR OU BOMBEIRO HIDRÁULICO COM ENCARGOS COMPLEMENTARES	SEDI - SERVIÇOS DIVERSOS	H	0,1525000	16,60	2,53		
Composição Auxiliar	88316	SINAPI	SERVENTE COM ENCARGOS COMPLEMENTARES	SEDI - SERVIÇOS DIVERSOS	H	0,0481000	12,60	0,60		
Insumo	00011681	SINAPI	ENGATE/RABICHO FLEXIVEL PLASTICO (PVC OU ABS) BRANCO 1/2 " X 40 CM	Material	UN	1,0000000	12,46	12,46		
Insumo	00003146	SINAPI	FITA VEDA ROSCA EM ROLOS DE 18 MM X 10 M (L X C)	Material	UN	0,0210000	4,38	0,09		
				MO sem LS =>		2,66	LS =>	0,00	MO com LS =>	2,66
				Valor do BDI =>		4,51	Valor com BDI =>	20,19		

	Código	Banco	Descrição	Tipo	Und	Quant.	Valor Unit	Total
--	--------	-------	-----------	------	-----	--------	------------	-------



UNIVERSIDADE FEDERAL DO AMAPÁ
PRÓ-REITORIA DE ADMINISTRAÇÃO
ASSESSORIA ESPECIAL DE ENGENHARIA E ARQUITETURA

OBRA:	Bancos	B.D.I.	Encargos Sociais
CONSTRUÇÃO DE UM ESPAÇO DE VIVÊNCIA DO DEPLA/DCET/DED	SINAPI - 06/2021 - Amapá Composições Próprias	SERV.: 28,82% EQUIP.: 0,00	Desonerado: embutido nos preços unitários dos insumos de mão de obra, de acordo com as bases.

Composições Analíticas com Preço Unitário

Composição	90778	SINAPI	ENGENHEIRO CIVIL DE OBRA PLENO COM ENCARGOS COMPLEMENTARES	SEDI - SERVIÇOS DIVERSOS	H	1,0000000	91,78	91,78		
Composição Auxiliar	95403	SINAPI	CURSO DE CAPACITAÇÃO PARA ENGENHEIRO CIVIL DE OBRA PLENO (ENCARGOS COMPLEMENTARES) - HORISTA	SEDI - SERVIÇOS DIVERSOS	H	1,0000000	0,94	0,94		
Insumo	00043486	SINAPI	EPI - FAMILIA ENGENHEIRO CIVIL - HORISTA (ENCARGOS COMPLEMENTARES - COLETADO CAIXA)	Equipamento	H	1,0000000	0,55	0,55		
Insumo	00002707	SINAPI	ENGENHEIRO CIVIL DE OBRA PLENO	Mão de Obra	H	1,0000000	89,72	89,72		
Insumo	00037372	SINAPI	EXAMES - HORISTA (COLETADO CAIXA)	Outros	H	1,0000000	0,55	0,55		
Insumo	00037373	SINAPI	SEGURO - HORISTA (COLETADO CAIXA)	Taxas	H	1,0000000	0,01	0,01		
				MO sem LS =>		90,66	LS =>	0,00	MO com LS =>	90,66
				Valor do BDI =>		26,45			Valor com BDI =>	118,23

	Código	Banco	Descrição	Tipo	Und	Quant.	Valor Unit	Total		
Composição	93358	SINAPI	ESCAVAÇÃO MANUAL DE VALA COM PROFUNDIDADE MENOR OU IGUAL A 1.30 M. AF_02/2021	MOVT - MOVIMENTO DE TERRA	m³	1,0000000	49,84	49,84		
Composição Auxiliar	88316	SINAPI	SERVENTE COM ENCARGOS COMPLEMENTARES	SEDI - SERVIÇOS DIVERSOS	H	3,9560000	12,60	49,84		
				MO sem LS =>		39,63	LS =>	0,00	MO com LS =>	39,63
				Valor do BDI =>		14,36			Valor com BDI =>	64,20

Composição	92272	SINAPI	FABRICAÇÃO DE ESCORAS DE VIGA DO TIPO GARFO, EM MADEIRA.	FUES - FUNDAÇÕES E	M	1,0000000	32,16	32,16
Composição Auxiliar	91693	SINAPI	SERRA CIRCULAR DE BANCADA COM MOTOR ELÉTRICO POTÊNCIA DE 5HP, COM COIFA PARA DISCO 10" - CHI DIURNO. AF_08/2015	CHOR - CUSTOS HORÁRIOS DE MÁQUINAS E EQUIPAMENTOS	CHI	0,0100000	16,51	0,16
Composição Auxiliar	91692	SINAPI	SERRA CIRCULAR DE BANCADA COM MOTOR ELÉTRICO POTÊNCIA DE 5HP, COM COIFA PARA DISCO 10" - CHP DIURNO. AF_08/2015	CHOR - CUSTOS HORÁRIOS DE MÁQUINAS E EQUIPAMENTOS	CHP	0,0220000	18,63	0,40
Composição Auxiliar	88262	SINAPI	CARPINTEIRO DE FORMAS COM ENCARGOS COMPLEMENTARES	SEDI - SERVIÇOS DIVERSOS	H	0,1610000	16,88	2,71
Composição Auxiliar	88239	SINAPI	AJUDANTE DE CARPINTEIRO COM ENCARGOS COMPLEMENTARES	SEDI - SERVIÇOS DIVERSOS	H	0,0320000	13,86	0,44
Insumo	00001345	SINAPI	CHAPA DE MADEIRA COMPENSADA PLASTIFICADA PARA FORMA DE CONCRETO. DE 2.20 x 1.10 M. E = 18 MM	Material	m²	0,1360000	69,10	9,39



UNIVERSIDADE FEDERAL DO AMAPÁ
PRÓ-REITORIA DE ADMINISTRAÇÃO
ASSESSORIA ESPECIAL DE ENGENHARIA E ARQUITETURA

OBRA:	Bancos	B.D.I.	Encargos Sociais
CONSTRUÇÃO DE UM ESPAÇO DE VIVÊNCIA DO DEPLA/DCET/DED	SINAPI - 06/2021 - Amapá Composições Próprias	SERV.: 28,82% EQUIP.: 0,00	Desonerado: embutido nos preços unitário dos insumos de mão de obra, de acordo com as bases.

Composições Analíticas com Preço Unitário

Insumo	00004491	SINAPI	PONTALETE *7,5 X 7,5* CM EM PINUS, MISTA OU EQUIVALENTE DA REGIAO - BRUTA	Material	M	2,3420000	8,07	18,89
Insumo	00005068	SINAPI	PREGO DE ACO POLIDO COM CABECA 17 X 21 (2 X 11)	Material	KG	0,0120000	14,24	0,17
					MO sem LS =>	3,12	LS =>	0,00
							MO com LS =>	3,12

	Código	Banco	Descrição	Tipo	Und	Quant.	Valor Unit	Total	
Composição	92267	SINAPI	FABRICAÇÃO DE FÔRMA PARA LAJES, EM CHAPA DE MADEIRA COMPENSADA RESINADA, E = 17 MM. AF_09/2020	FUES - FUNDAÇÕES E ESTRUTURAS	m²	1,0000000	44,19	44,19	
Composição Auxiliar	91693	SINAPI	SERRA CIRCULAR DE BANCADA COM MOTOR ELÉTRICO POTÊNCIA DE 5HP, COM COIFA PARA DISCO 10" - CHI DIURNO. AF_08/2015	CHOR - CUSTOS HORÁRIOS DE MÁQUINAS E EQUIPAMENTOS	CHI	0,0010000	16,51	0,01	
Composição Auxiliar	91692	SINAPI	SERRA CIRCULAR DE BANCADA COM MOTOR ELÉTRICO POTÊNCIA DE 5HP. COM COIFA PARA DISCO 10" - CHP DIURNO. AF_08/2015	CHOR - CUSTOS HORÁRIOS DE MÁQUINAS E EQUIPAMENTOS	CHP	0,0050000	18,63	0,09	
Composição Auxiliar	88262	SINAPI	CARPINTEIRO DE FORMAS COM ENCARGOS COMPLEMENTARES	SEDI - SERVIÇOS DIVERSOS	H	0,0270000	16,88	0,45	
Composição Auxiliar	88239	SINAPI	AJUDANTE DE CARPINTEIRO COM ENCARGOS COMPLEMENTARES	SEDI - SERVIÇOS DIVERSOS	H	0,0050000	13,86	0,06	
Insumo	00001358	SINAPI	CHAPA DE MADEIRA COMPENSADA RESINADA PARA FORMA DE CONCRETO. DE *2.2 X 1.1* M. E = 17 MM	Material	m²	1,0500000	41,51	43,58	
					MO sem LS =>	0,51	LS =>	0,00	
							MO com LS =>	0,51	
					Valor do BDI =>	12,73		Valor com BDI =>	56,92

	Código	Banco	Descrição	Tipo	Und	Quant.	Valor Unit	Total
Composição	96533	SINAPI	FABRICAÇÃO, MONTAGEM E DESMONTAGEM DE FÔRMA PARA VIGA BALDRAME, EM MADEIRA SERRADA, E=25 MM, 2 UTILIZAÇÕES. AF_06/2017	FUES - FUNDAÇÕES E ESTRUTURAS	m²	1,0000000	75,69	75,69
Composição	91692	SINAPI	SERRA CIRCULAR DE BANCADA COM MOTOR ELÉTRICO POTÊNCIA DE 5HP. COM COIFA PARA DISCO 10" - CHP DIURNO. AF_08/2015	CHOR - CUSTOS HORÁRIOS DE MÁQUINAS E EQUIPAMENTOS	CHP	0,0320000	18,63	0,59
Composição	88239	SINAPI	AJUDANTE DE CARPINTEIRO COM ENCARGOS COMPLEMENTARES	SEDI - SERVIÇOS DIVERSOS	H	0,5000000	13,86	6,93
Composição Auxiliar	88262	SINAPI	CARPINTEIRO DE FORMAS COM ENCARGOS COMPLEMENTARES	SEDI - SERVIÇOS DIVERSOS	H	1,2890000	16,88	21,75



UNIVERSIDADE FEDERAL DO AMAPÁ
PRÓ-REITORIA DE ADMINISTRAÇÃO
ASSESSORIA ESPECIAL DE ENGENHARIA E ARQUITETURA

OBRA:	Bancos	B.D.I.	Encargos Sociais
CONSTRUÇÃO DE UM ESPAÇO DE VIVÊNCIA DO DEPLA/DCET/DED	SINAPI - 06/2021 - Amapá Composições Próprias	SERV.: 28,82% EQUIP.: 0,00	Desonerado: embutido nos preços unitário dos insumos de mão de obra, de acordo com as bases.

Composições Analíticas com Preço Unitário

Insumo	00002692	SINAPI	DESMOLDANTE PROTETOR PARA FORMAS DE MADEIRA, DE BASE OLEOSA EMULSIONADA EM AGUA	Material	L	0,0170000	8,07	0,13	
Insumo	00040304	SINAPI	PREGO DE AÇO POLIDO COM CABECA DUPLA 17 X 27 (2 1/2 X 11)	Material	KG	0,0340000	17,58	0,59	
Insumo	00005073	SINAPI	PREGO DE AÇO POLIDO COM CABECA 17 X 24 (2 1/4 X 11)	Material	KG	0,0490000	14,51	0,71	
Insumo	00004491	SINAPI	PONTALETE *7,5 X 7,5* CM EM PINUS, MISTA OU EQUIVALENTE DA REGIAO - BRUTA	Material	M	1,1660000	8,07	9,40	
Insumo	00004517	SINAPI	SARRAFO *2,5 X 7,5* CM EM PINUS, MISTA OU EQUIVALENTE DA REGIAO -	Material	M	1,0930000	2,82	3,08	
				MO sem LS =>	24,90	LS =>	0,00	MO com LS =>	24,90
				Valor do BDI =>	21,81			Valor com BDI =>	97,50

	Código	Banco	Descrição	Tipo	Und	Quant.	Valor Unit	Total	
Composição	91170	SINAPI	FIXAÇÃO DE TUBOS HORIZONTAIS DE PVC, CPVC OU COBRE DIÂMETROS MENORES OU IGUAIS A 40 MM OU ELETROCALHAS ATÉ 150MM DE	INHI - INSTALAÇÕES HIDROS SANITÁRIAS	M	1,0000000	2,15	2,15	
Composição Auxiliar	88248	SINAPI	AUXILIAR DE ENCANADOR OU BOMBEIRO HIDRÁULICO COM ENCARGOS COMPLEMENTARES	SEDI - SERVIÇOS DIVERSOS	H	0,0100000	12,41	0,12	
Composição	88267	SINAPI	ENCANADOR OU BOMBEIRO HIDRÁULICO COM ENCARGOS	SEDI - SERVIÇOS DIVERSOS	H	0,0690000	16,60	1,14	
				MO sem LS =>	1,09	LS =>	0,00	MO com LS =>	1,09
				Valor do BDI =>	0,61			Valor com BDI =>	2,76

	Código	Banco	Descrição	Tipo	Und	Quant.	Valor Unit	Total	
Composição	91173	SINAPI	FIXAÇÃO DE TUBOS VERTICAIS DE PPR DIÂMETROS MENORES OU IGUAIS A 40 MM COM ABRAÇADEIRA METÁLICA RÍGIDA TIPO D 1/2", FIXADA EM PERFILADO EM ALVENARIA. AF_05/2015	INHI - INSTALAÇÕES HIDROS SANITÁRIAS	M	1,0000000	1,09	1,09	
Composição	88248	SINAPI	AUXILIAR DE ENCANADOR OU BOMBEIRO HIDRÁULICO COM ENCARGOS	SEDI - SERVIÇOS DIVERSOS	H	0,0050000	12,41	0,06	
Insumo	00000392	SINAPI	ABRAÇADEIRA EM AÇO PARA AMARRAÇÃO DE ELETRODUTOS, TIPO D, COM 1/2" DE ABRAÇADURA DE FIXAÇÃO	Material	UN	0,3330000	1,38	0,45	
				MO sem LS =>	0,55	LS =>	0,00	MO com LS =>	0,55
				Valor do BDI =>	0,31			Valor com BDI =>	1,40



UNIVERSIDADE FEDERAL DO AMAPÁ
PRÓ-REITORIA DE ADMINISTRAÇÃO
ASSESSORIA ESPECIAL DE ENGENHARIA E ARQUITETURA

OBRA:	Bancos	B.D.I.	Encargos Sociais
CONSTRUÇÃO DE UM ESPAÇO DE VIVÊNCIA DO DEPLA/DCET/DED	SINAPI - 06/2021 - Amapá Composições Próprias	SERV.: 28,82% EQUIP.: 0,00	Desonerado: embutido nos preços unitários dos insumos de mão de obra, de acordo com as bases.

Composições Analíticas com Preço Unitário

	Código	Banco	Descrição	Tipo	Und	Quant.	Valor Unit	Total	
Composição	95541	SINAPI	FIXAÇÃO UTILIZANDO PARAFUSO E BUCHA DE NYLON, SOMENTE MÃO DE	INHI - INSTALAÇÕES HIDROS	UN	1,0000000	2,97	2,97	
Composição	88267	SINAPI	ENCANADOR OU BOMBEIRO HIDRÁULICO COM ENCARGOS	SEDI - SERVIÇOS DIVERSOS	H	0,1621000	16,60	2,69	
				MO sem LS =>	2,55	LS =>	0,00	MO com LS =>	2,55
				Valor do BDI =>	0,85			Valor com BDI =>	3,82

	Código	Banco	Descrição	Tipo	Und	Quant.	Valor Unit	Total	
Composição	102591	SINAPI	FURO EM CAIXA D'ÁGUA COM ESPESSURA DE 2 ATÉ 5 MM E DIÂMETRO DE	INHI - INSTALAÇÕES HIDROS	UN	1,0000000	2,48	2,48	
Composição	88267	SINAPI	ENCANADOR OU BOMBEIRO HIDRÁULICO COM ENCARGOS	SEDI - SERVIÇOS DIVERSOS	H	0,0857000	16,60	1,42	
				MO sem LS =>	2,10	LS =>	0,00	MO com LS =>	2,10
				Valor do BDI =>	0,71			Valor com BDI =>	3,19

	Código	Banco	Descrição	Tipo	Und	Quant.	Valor Unit	Total	
Composição	102595	SINAPI	FURO EM CAIXA D'ÁGUA COM ESPESSURA DE 2 ATÉ 5 MM E DIÂMETRO DE	INHI - INSTALAÇÕES HIDROS	UN	1,0000000	3,16	3,16	
Composição	88248	SINAPI	AUXILIAR DE ENCANADOR OU BOMBEIRO HIDRÁULICO COM ENCARGOS	SEDI - SERVIÇOS DIVERSOS	H	0,1093000	12,41	1,35	
Auxiliar			COMPLEMENTARES						
Composição	88267	SINAPI	ENCANADOR OU BOMBEIRO HIDRÁULICO COM ENCARGOS	SEDI - SERVIÇOS DIVERSOS	H	0,1093000	16,60	1,81	
Auxiliar			COMPLEMENTARES						
				MO sem LS =>	2,67	LS =>	0,00	MO com LS =>	2,67
				Valor do BDI =>	0,91			Valor com BDI =>	4,07

Composição	90279	SINAPI	GRAUTE FGK=20 MPA; TRAÇO 1:0,04:1,6:1,9 (CIMENTO/ CAL/ AREIA	FUES - FUNDAÇÕES E	m³	1,0000000	413,03	413,03
Composição	88831	SINAPI	BETONEIRA CAPACIDADE NOMINAL DE 400 L, CAPACIDADE DE MISTURA	CHOR - CUSTOS HORÁRIOS DE	CHI	1,9800000	0,29	0,57
Auxiliar			280 L. MOTOR ELÉTRICO TRIFÁSICO POTÊNCIA DE 2 CV. SEM	MÁQUINAS E EQUIPAMENTOS				



UNIVERSIDADE FEDERAL DO AMAPÁ
PRÓ-REITORIA DE ADMINISTRAÇÃO
ASSESSORIA ESPECIAL DE ENGENHARIA E ARQUITETURA

OBRA:	Bancos	B.D.I.	Encargos Sociais
CONSTRUÇÃO DE UM ESPAÇO DE VIVÊNCIA DO DEPLA/DCET/DED	SINAPI - 06/2021 - Amapá Composições Próprias	SERV.: 28,82% EQUIP.: 0,00	Desonerado: embutido nos preços unitário dos insumos de mão de obra, de acordo com as bases.

Composições Analíticas com Preço Unitário

Composição Auxiliar	88830	SINAPI	BETONEIRA CAPACIDADE NOMINAL DE 400 L, CAPACIDADE DE MISTURA 280 L, MOTOR ELÉTRICO TRIFÁSICO POTÊNCIA DE 2 CV, SEM CARREGADOR - CHP DIURNO. AF 10/2014	CHOR - CUSTOS HORÁRIOS DE MÁQUINAS E EQUIPAMENTOS	CHP	0,8800000	1,35	1,18	
Composição Auxiliar	88377	SINAPI	OPERADOR DE BETONEIRA ESTACIONÁRIA/MISTURADOR COM ENCARGOS COMPLEMENTARES	SEDI - SERVIÇOS DIVERSOS	H	2,8600000	13,63	38,98	
Insumo	00000367	SINAPI	AREIA GROSSA - POSTO JAZIDA/FORNECEDOR (RETIRADO NA JAZIDA, SEM TRANSPORTE)	Material	m³	0,5600000	100,00	56,00	
Insumo	00001106	SINAPI	CAL HIDRATADA CH-I PARA ARGAMASSAS	Material	KG	12,8100000	0,78	9,99	
Insumo	00001379	SINAPI	CIMENTO PORTLAND COMPOSTO CP II-32	Material	KG	355,8800000	0,75	266,91	
MO sem LS =>					33,83	LS =>	0,00	MO com LS =>	33,83
Valor do BDI =>					119,03			Valor com BDI =>	532,06

	Código	Banco	Descrição	Tipo	Und	Quant.	Valor Unit	Total	
Composição	89995	SINAPI	GRAUTEAMENTO DE CINTA SUPERIOR OU DE VERGA EM ALVENARIA ESTRUTURAL. AF 01/2015	FUES - FUNDAÇÕES E ESTRUTURAS	m³	1,0000000	685,00	685,00	
Composição Auxiliar	90279	SINAPI	GRAUTE FGK=20 MPA; TRAÇO 1:0,04:1,6:1,9 (CIMENTO/ CAL/ AREIA GROSSA/ BRITA 0) - PREPARO MECÂNICO COM BETONEIRA 400 L. AF 02/2015	FUES - FUNDAÇÕES E ESTRUTURAS	m³	1,2030000	413,03	496,87	
Composição	88309	SINAPI	PEDREIRO COM ENCARGOS COMPLEMENTARES	SEDI - SERVIÇOS DIVERSOS	H	7,2383000	17,08	123,63	
MO sem LS =>					196,13	LS =>	0,00	MO com LS =>	196,13
Valor do BDI =>					197,41			Valor com BDI =>	882,41

	Código	Banco	Descrição	Tipo	Und	Quant.	Valor Unit	Total	
Composição	89993	SINAPI	GRAUTEAMENTO VERTICAL EM ALVENARIA ESTRUTURAL. AF_01/2015	FUES - FUNDAÇÕES E ESTRUTURAS	m³	1,0000000	707,39	707,39	
Composição Auxiliar	90279	SINAPI	GRAUTE FGK=20 MPA; TRAÇO 1:0,04:1,6:1,9 (CIMENTO/ CAL/ AREIA GROSSA/ BRITA 0) - PREPARO MECÂNICO COM BETONEIRA 400 L. AF 02/2015	FUES - FUNDAÇÕES E ESTRUTURAS	m³	1,2030000	413,03	496,87	
Composição	88309	SINAPI	PEDREIRO COM ENCARGOS COMPLEMENTARES	SEDI - SERVIÇOS DIVERSOS	H	8,0998000	17,08	138,34	
MO sem LS =>					214,64	LS =>	0,00	MO com LS =>	214,64



UNIVERSIDADE FEDERAL DO AMAPÁ
PRÓ-REITORIA DE ADMINISTRAÇÃO
ASSESSORIA ESPECIAL DE ENGENHARIA E ARQUITETURA

OBRA:	Bancos	B.D.I.	Encargos Sociais
CONSTRUÇÃO DE UM ESPAÇO DE VIVÊNCIA DO DEPLA/DCET/DED	SINAPI - 06/2021 - Amapá Composições Próprias	SERV.: 28,82% EQUIP.: 0,00	Desonerado: embutido nos preços unitários dos insumos de mão de obra, de acordo com as bases.
Composições Analíticas com Preço Unitário			

Valor do BDI => 203,86 Valor com BDI => 911,25

	Código	Banco	Descrição	Tipo	Und	Quant.	Valor Unit	Total		
Composição	93282	SINAPI	GUINCHO ELÉTRICO DE COLUNA, CAPACIDADE 400 KG, COM MOTO FREIO, MOTOR TRIFÁSICO DE 1,25 CV - CHI DIURNO. AF_03/2016	CHOR - CUSTOS HORÁRIOS DE MÁQUINAS E EQUIPAMENTOS	CHI	1,0000000	14,30	14,30		
Composição Auxiliar	93277	SINAPI	GUINCHO ELÉTRICO DE COLUNA, CAPACIDADE 400 KG, COM MOTO FREIO, MOTOR TRIFÁSICO DE 1,25 CV - DEPRECIÇÃO. AF_03/2016	CHOR - CUSTOS HORÁRIOS DE MÁQUINAS E EQUIPAMENTOS	H	1,0000000	0,30	0,30		
Composição Auxiliar	93278	SINAPI	GUINCHO ELÉTRICO DE COLUNA, CAPACIDADE 400 KG, COM MOTO FREIO, MOTOR TRIFÁSICO DE 1,25 CV - JUROS. AF_03/2016	CHOR - CUSTOS HORÁRIOS DE MÁQUINAS E EQUIPAMENTOS	H	1,0000000	0,03	0,03		
Composição Auxiliar	88295	SINAPI	OPERADOR DE GUINCHO COM ENCARGOS COMPLEMENTARES	SEDI - SERVIÇOS DIVERSOS	H	1,0000000	13,97	13,97		
					MO sem LS =>	12,17	LS =>	0,00	MO com LS =>	12,17

	Código	Banco	Descrição	Tipo	Und	Quant.	Valor Unit	Total		
Composição	93281	SINAPI	GUINCHO ELÉTRICO DE COLUNA, CAPACIDADE 400 KG, COM MOTO FREIO, MOTOR TRIFÁSICO DE 1,25 CV - CHP DIURNO. AF_03/2016	CHOR - CUSTOS HORÁRIOS DE MÁQUINAS E EQUIPAMENTOS	CHP	1,0000000	15,08	15,08		
Composição Auxiliar	93277	SINAPI	GUINCHO ELÉTRICO DE COLUNA, CAPACIDADE 400 KG, COM MOTO FREIO, MOTOR TRIFÁSICO DE 1,25 CV - DEPRECIÇÃO. AF_03/2016	CHOR - CUSTOS HORÁRIOS DE MÁQUINAS E EQUIPAMENTOS	H	1,0000000	0,30	0,30		
Composição	93280	SINAPI	GUINCHO ELÉTRICO DE COLUNA, CAPACIDADE 400 KG, COM MOTO FREIO, MOTOR TRIFÁSICO DE 1,25 CV - JUROS. AF_03/2016	CHOR - CUSTOS HORÁRIOS DE MÁQUINAS E EQUIPAMENTOS	H	1,0000000	0,50	0,50		
Composição	93278	SINAPI	GUINCHO ELÉTRICO DE COLUNA, CAPACIDADE 400 KG, COM MOTO FREIO, MOTOR TRIFÁSICO DE 1,25 CV - JUROS. AF_03/2016	CHOR - CUSTOS HORÁRIOS DE MÁQUINAS E EQUIPAMENTOS	H	1,0000000	0,03	0,03		
Composição Auxiliar	88295	SINAPI	OPERADOR DE GUINCHO COM ENCARGOS COMPLEMENTARES	SEDI - SERVIÇOS DIVERSOS	H	1,0000000	13,97	13,97		
					MO sem LS =>	12,17	LS =>	0,00	MO com LS =>	12,17
					Valor do BDI =>	4,34	Valor com BDI =>		19,42	

Composição	93277	SINAPI	GUINCHO ELÉTRICO DE COLUNA, CAPACIDADE 400 KG, COM MOTO FREIO, MOTOR TRIFÁSICO DE 1,25 CV - DEPRECIÇÃO. AF_03/2016	CHOR - CUSTOS HORÁRIOS DE MÁQUINAS E EQUIPAMENTOS	H	1,0000000	0,30	0,30
------------	-------	--------	--	---	---	-----------	------	------



UNIVERSIDADE FEDERAL DO AMAPÁ
PRÓ-REITORIA DE ADMINISTRAÇÃO
ASSESSORIA ESPECIAL DE ENGENHARIA E ARQUITETURA

OBRA:	Bancos	B.D.I.	Encargos Sociais
CONSTRUÇÃO DE UM ESPAÇO DE VIVÊNCIA DO DEPLA/DCET/DED	SINAPI - 06/2021 - Amapá Composições Próprias	SERV.: 28,82% EQUIP.: 0,00	Desonerado: embutido nos preços unitário dos insumos de mão de obra, de acordo com as bases.

Composições Analíticas com Preço Unitário

Insumo	00036487	SINAPI	GUINCHO ELETRICO DE COLUNA, CAPACIDADE 400 KG, COM MOTO FREIO, MOTOR TRIFASICO DE 1,25 CV	Equipamento	UN	0,0000640	4.768,16	0,30	
				MO sem LS =>	0,00	LS =>	0,00	MO com LS =>	0,00
				Valor do BDI =>	0,08			Valor com BDI =>	0,38

Composição	93278	SINAPI	GUINCHO ELÉTRICO DE COLUNA, CAPACIDADE 400 KG, COM MOTO FREIO, MOTOR TRIFÁSICO DE 1,25 CV - MATERIAIS NA OPERAÇÃO. AF_03/2016	CHOR - CUSTOS HORÁRIOS DE MÁQUINAS E EQUIPAMENTOS	H	1,0000000	0,03	0,03	
Insumo	00036487	SINAPI	GUINCHO ELETRICO DE COLUNA, CAPACIDADE 400 KG, COM MOTO FREIO, MOTOR TRIFASICO DE 1,25 CV	Equipamento	UN	0,0000076	4.768,16	0,03	
				MO sem LS =>	0,00	LS =>	0,00	MO com LS =>	0,00
				Valor do BDI =>	0,00			Valor com BDI =>	0,03

Composição	93279	SINAPI	GUINCHO ELÉTRICO DE COLUNA, CAPACIDADE 400 KG, COM MOTO FREIO, MOTOR TRIFÁSICO DE 1,25 CV - MATERIAIS NA OPERAÇÃO. AF_03/2016	CHOR - CUSTOS HORÁRIOS DE MÁQUINAS E EQUIPAMENTOS	H	1,0000000	0,28	0,28	
Insumo	00036487	SINAPI	GUINCHO ELETRICO DE COLUNA, CAPACIDADE 400 KG, COM MOTO FREIO, MOTOR TRIFASICO DE 1,25 CV	Equipamento	UN	0,0000600	4.768,16	0,28	
				MO sem LS =>	0,00	LS =>	0,00	MO com LS =>	0,00
				Valor do BDI =>	0,08			Valor com BDI =>	0,36

	Código	Banco	Descrição	Tipo	Und	Quant.	Valor Unit	Total	
Composição	93280	SINAPI	GUINCHO ELÉTRICO DE COLUNA, CAPACIDADE 400 KG, COM MOTO FREIO, MOTOR TRIFÁSICO DE 1,25 CV - MATERIAIS NA OPERAÇÃO. AF_03/2016	CHOR - CUSTOS HORÁRIOS DE MÁQUINAS E EQUIPAMENTOS	H	1,0000000	0,50	0,50	
Insumo	00002705	SINAPI	ENERGIA ELETRICA ATE 2000 KWH INDUSTRIAL, SEM DEMANDA	Material	KW/H	0,7800000	0,65	0,50	
				Valor do BDI =>	0,14			Valor com BDI =>	0,64



UNIVERSIDADE FEDERAL DO AMAPÁ
PRÓ-REITORIA DE ADMINISTRAÇÃO
ASSESSORIA ESPECIAL DE ENGENHARIA E ARQUITETURA

OBRA:	Bancos	B.D.I.	Encargos Sociais
CONSTRUÇÃO DE UM ESPAÇO DE VIVÊNCIA DO DEPLA/DCET/DED	SINAPI - 06/2021 - Amapá Composições Próprias	SERV.: 28,82% EQUIP.: 0,00	Desonerado: embutido nos preços unitário dos insumos de mão de obra, de acordo com as bases.

Composições Analíticas com Preço Unitário

	Código	Banco	Descrição	Tipo	Und	Quant.	Valor Unit	Total		
Composição	93288	SINAPI	GUINDASTE HIDRÁULICO AUTOPROPELIDO, COM LANÇA TELESCÓPICA 40 M, CAPACIDADE MÁXIMA 60 T, POTÊNCIA 260 KW - CHI DIURNO. AF_03/2016	CHOR - CUSTOS HORÁRIOS DE MÁQUINAS E EQUIPAMENTOS	CHI	1,0000000	110,20	110,20		
Composição Auxiliar	93296	SINAPI	GUINDASTE HIDRÁULICO AUTOPROPELIDO, COM LANÇA TELESCÓPICA 40 M, CAPACIDADE MÁXIMA 60 T, POTÊNCIA 260 KW - IMPOSTOS E SEGUROS. AF_03/2016	CHOR - CUSTOS HORÁRIOS DE MÁQUINAS E EQUIPAMENTOS	H	1,0000000	5,14	5,14		
Composição Auxiliar	93284	SINAPI	GUINDASTE HIDRÁULICO AUTOPROPELIDO, COM LANÇA TELESCÓPICA 40 M, CAPACIDADE MÁXIMA 60 T, POTÊNCIA 260 KW - JUROS. AF_03/2016	CHOR - CUSTOS HORÁRIOS DE MÁQUINAS E EQUIPAMENTOS	H	1,0000000	13,96	13,96		
Composição Auxiliar	93283	SINAPI	GUINDASTE HIDRÁULICO AUTOPROPELIDO, COM LANÇA TELESCÓPICA 40 M, CAPACIDADE MÁXIMA 60 T, POTÊNCIA 260 KW - DEPRECIAÇÃO. AF_03/2016	CHOR - CUSTOS HORÁRIOS DE MÁQUINAS E EQUIPAMENTOS	H	1,0000000	73,47	73,47		
Composição Auxiliar	88296	SINAPI	OPERADOR DE GUINDASTE COM ENCARGOS COMPLEMENTARES	SEDI - SERVIÇOS DIVERSOS	H	1,0000000	17,63	17,63		
					MO sem LS =>	15,83	LS =>	0,00	MO com LS =>	15,83
					Valor do BDI =>	31,75		Valor com BDI =>	141,95	

	Código	Banco	Descrição	Tipo	Und	Quant.	Valor Unit	Total		
Composição	93287	SINAPI	GUINDASTE HIDRÁULICO AUTOPROPELIDO, COM LANÇA TELESCÓPICA 40 M, CAPACIDADE MÁXIMA 60 T, POTÊNCIA 260 KW - CHP DIURNO. AF_03/2016	CHOR - CUSTOS HORÁRIOS DE MÁQUINAS E EQUIPAMENTOS	CHP	1,0000000	371,96	371,96		
Composição Auxiliar	93296	SINAPI	GUINDASTE HIDRÁULICO AUTOPROPELIDO, COM LANÇA TELESCÓPICA 40 M, CAPACIDADE MÁXIMA 60 T, POTÊNCIA 260 KW - IMPOSTOS E SEGUROS. AF_03/2016	CHOR - CUSTOS HORÁRIOS DE MÁQUINAS E EQUIPAMENTOS	H	1,0000000	5,14	5,14		
Composição Auxiliar	93284	SINAPI	GUINDASTE HIDRÁULICO AUTOPROPELIDO, COM LANÇA TELESCÓPICA 40 M, CAPACIDADE MÁXIMA 60 T, POTÊNCIA 260 KW - JUROS. AF_03/2016	CHOR - CUSTOS HORÁRIOS DE MÁQUINAS E EQUIPAMENTOS	H	1,0000000	13,96	13,96		
Composição	93285	SINAPI	GUINDASTE HIDRÁULICO AUTOPROPELIDO, COM LANÇA TELESCÓPICA 40 M, CAPACIDADE MÁXIMA 60 T, POTÊNCIA 260 KW - DEPRECIAÇÃO.	CHOR - CUSTOS HORÁRIOS DE MÁQUINAS E EQUIPAMENTOS	H	1,0000000	118,11	118,11		
Composição	93286	SINAPI	GUINDASTE HIDRÁULICO AUTOPROPELIDO, COM LANÇA TELESCÓPICA 40 M, CAPACIDADE MÁXIMA 60 T, POTÊNCIA 260 KW - DEPRECIAÇÃO.	CHOR - CUSTOS HORÁRIOS DE MÁQUINAS E EQUIPAMENTOS	H	1,0000000	143,65	143,65		
Composição Auxiliar	88296	SINAPI	OPERADOR DE GUINDASTE COM ENCARGOS COMPLEMENTARES	SEDI - SERVIÇOS DIVERSOS	H	1,0000000	17,63	17,63		
					MO sem LS =>	15,83	LS =>	0,00	MO com LS =>	15,83
					Valor do BDI =>	107,19		Valor com BDI =>	479,15	

Composição	93283	SINAPI	GUINDASTE HIDRÁULICO AUTOPROPELIDO, COM LANÇA TELESCÓPICA 40 M, CAPACIDADE MÁXIMA 60 T, POTÊNCIA 260 KW - DEPRECIAÇÃO.	CHOR - CUSTOS HORÁRIOS DE MÁQUINAS E EQUIPAMENTOS	H	1,0000000	73,47	73,47
------------	-------	--------	--	---	---	-----------	-------	-------



UNIVERSIDADE FEDERAL DO AMAPÁ
PRÓ-REITORIA DE ADMINISTRAÇÃO
ASSESSORIA ESPECIAL DE ENGENHARIA E ARQUITETURA

OBRA:				Bancos		B.D.I.		Encargos Sociais	
CONSTRUÇÃO DE UM ESPAÇO DE VIVÊNCIA DO DEPLA/DCET/DED				SINAPI - 06/2021 - Amapá Composições Próprias		SERV.: 28,82% EQUIP.: 0,00		Desonerado: embutido nos preços unitários dos insumos de mão de obra, de acordo com as bases.	
Composições Analíticas com Preço Unitário									
Insumo	00025954	SINAPI	GUINDASTE HIDRAULICO AUTOPROPELIDO, COM LANÇA TELESCOPICA 40 M, CAPACIDADE MAXIMA 60 T, POTENCIA 260 KW, TRACAO 6 X 6	Equipamento		UN	0,0000400	1.836.864,06	73,47
				MO sem LS =>	0,00	LS =>	0,00	MO com LS =>	0,00
				Valor do BDI =>	21,17			Valor com BDI =>	94,64
Composição	93296	SINAPI	GUINDASTE HIDRÁULICO AUTOPROPELIDO, COM LANÇA TELESCÓPICA 40 M, CAPACIDADE MÁXIMA 60 T, POTÊNCIA 260 KW, TRACAO 6 X 6	CHOR - CUSTOS HORÁRIOS DE MÁQUINAS E EQUIPAMENTOS		H	1,0000000	5,14	5,14
Insumo	00025954	SINAPI	GUINDASTE HIDRAULICO AUTOPROPELIDO, COM LANÇA TELESCOPICA 40 M, CAPACIDADE MAXIMA 60 T, POTENCIA 260 KW, TRACAO 6 X 6	Equipamento		UN	0,0000028	1.836.864,06	5,14
				MO sem LS =>	0,00	LS =>	0,00	MO com LS =>	0,00
				Valor do BDI =>	1,48			Valor com BDI =>	6,62
Composição	93284	SINAPI	GUINDASTE HIDRÁULICO AUTOPROPELIDO, COM LANÇA TELESCÓPICA 40 M, CAPACIDADE MÁXIMA 60 T, POTÊNCIA 260 KW, TRACAO 6 X 6	CHOR - CUSTOS HORÁRIOS DE MÁQUINAS E EQUIPAMENTOS		H	1,0000000	13,96	13,96
Insumo	00025954	SINAPI	GUINDASTE HIDRAULICO AUTOPROPELIDO, COM LANÇA TELESCOPICA 40 M, CAPACIDADE MAXIMA 60 T, POTENCIA 260 KW, TRACAO 6 X 6	Equipamento		UN	0,0000076	1.836.864,06	13,96
				MO sem LS =>	0,00	LS =>	0,00	MO com LS =>	0,00
				Valor do BDI =>	4,02			Valor com BDI =>	17,98
Composição	93285	SINAPI	GUINDASTE HIDRÁULICO AUTOPROPELIDO, COM LANÇA TELESCÓPICA 40 M, CAPACIDADE MÁXIMA 60 T, POTÊNCIA 260 KW, TRACAO 6 X 6	CHOR - CUSTOS HORÁRIOS DE MÁQUINAS E EQUIPAMENTOS		H	1,0000000	118,11	118,11
Insumo	00025954	SINAPI	GUINDASTE HIDRAULICO AUTOPROPELIDO, COM LANÇA TELESCOPICA 40 M, CAPACIDADE MAXIMA 60 T, POTENCIA 260 KW, TRACAO 6 X 6	Equipamento		UN	0,0000643	1.836.864,06	118,11
				MO sem LS =>	0,00	LS =>	0,00	MO com LS =>	0,00



UNIVERSIDADE FEDERAL DO AMAPÁ
PRÓ-REITORIA DE ADMINISTRAÇÃO
ASSESSORIA ESPECIAL DE ENGENHARIA E ARQUITETURA

OBRA:	Bancos	B.D.I.	Encargos Sociais
CONSTRUÇÃO DE UM ESPAÇO DE VIVÊNCIA DO DEPLA/DCET/DED	SINAPI - 06/2021 - Amapá Composições Próprias	SERV.: 28,82% EQUIP.: 0,00	Desonerado: embutido nos preços unitário dos insumos de mão de obra, de acordo com as bases.

Composições Analíticas com Preço Unitário

Valor do BDI => 34,03 Valor com BDI => 152,14

	Código	Banco	Descrição	Tipo	Und	Quant.	Valor Unit	Total
Composição	93286	SINAPI	GUINDASTE HIDRÁULICO AUTOPROPELIDO, COM LANÇA TELESCÓPICA 40 M, CAPACIDADE MÁXIMA 60 T, POTÊNCIA 260 KW - MATERIAIS NA OPERAÇÃO. AF_03/2016	CHOR - CUSTOS HORÁRIOS DE MÁQUINAS E EQUIPAMENTOS	H	1,0000000	143,65	143,65
Insumo	00002705	SINAPI	ENERGIA ELETRICA ATE 2000 KWH INDUSTRIAL, SEM DEMANDA	Material	KW/H	221,0000000	0,65	143,65
				MO sem LS =>	0,00	LS =>	0,00	MO com LS => 0,00
				Valor do BDI =>	41,39			Valor com BDI => 185,04

	Código	Banco	Descrição	Tipo	Und	Quant.	Valor Unit	Total
Composição	5928	SINAPI	GUINDAUTO HIDRÁULICO, CAPACIDADE MÁXIMA DE CARGA 6200 KG, MOMENTO MÁXIMO DE CARGA 11,7 TM, ALCANCE MÁXIMO HORIZONTAL 9,70 M, INCLUSIVE CAMINHÃO TOCO PBT 16.000 KG, POTÊNCIA DE 189 CV - CHP DIURNO. AF_06/2014	CHOR - CUSTOS HORÁRIOS DE MÁQUINAS E EQUIPAMENTOS	CHP	1,0000000	176,22	176,22
Composição Auxiliar	89259	SINAPI	GUINDAUTO HIDRÁULICO, CAPACIDADE MÁXIMA DE CARGA 6200 KG, MOMENTO MÁXIMO DE CARGA 11,7 TM, ALCANCE MÁXIMO HORIZONTAL 9,70 M, INCLUSIVE CAMINHÃO TOCO PBT 16.000 KG, POTÊNCIA DE 189 CV - DFPRECIACÃO AF 06/2014	CHOR - CUSTOS HORÁRIOS DE MÁQUINAS E EQUIPAMENTOS	H	1,0000000	12,85	12,85
Composição Auxiliar	89260	SINAPI	GUINDAUTO HIDRÁULICO, CAPACIDADE MÁXIMA DE CARGA 6200 KG, MOMENTO MÁXIMO DE CARGA 11,7 TM, ALCANCE MÁXIMO HORIZONTAL 9,70 M, INCLUSIVE CAMINHÃO TOCO PBT 16.000 KG, POTÊNCIA DE 189 CV - JUROS. AF_06/2014	CHOR - CUSTOS HORÁRIOS DE MÁQUINAS E EQUIPAMENTOS	H	1,0000000	2,69	2,69



UNIVERSIDADE FEDERAL DO AMAPÁ
PRÓ-REITORIA DE ADMINISTRAÇÃO
ASSESSORIA ESPECIAL DE ENGENHARIA E ARQUITETURA

OBRA:	Bancos	B.D.I.	Encargos Sociais
CONSTRUÇÃO DE UM ESPAÇO DE VIVÊNCIA DO DEPLA/DCET/DED	SINAPI - 06/2021 - Amapá Composições Próprias	SERV.: 28,82% EQUIP.: 0,00	Desonerado: embutido nos preços unitário dos insumos de mão de obra, de acordo com as bases.

Composições Analíticas com Preço Unitário

Composição Auxiliar	89262 SINAPI	GUINDAUTO HIDRÁULICO, CAPACIDADE MÁXIMA DE CARGA 6200 KG, MOMENTO MÁXIMO DE CARGA 11,7 TM, ALCANCE MÁXIMO HORIZONTAL 9,70 M, INCLUSIVE CAMINHÃO TOCO PBT 16.000 KG, POTÊNCIA DE 189 CV - MANUTENÇÃO. AF_06/2014	CHOR - CUSTOS HORÁRIOS DE MÁQUINAS E EQUIPAMENTOS	H	1,0000000	24,09	24,09	
Composição	91466 SINAPI	GUINDAUTO HIDRÁULICO, CAPACIDADE MÁXIMA DE CARGA 6200 KG,	CHOR - CUSTOS HORÁRIOS DE	H	1,0000000	1,04	1,04	
Composição	88286 SINAPI	MOTORISTA OPERADOR DE MUNCK COM ENCARGOS COMPLEMENTARES	SEDI - SERVIÇOS DIVERSOS	H	1,0000000	15,30	15,30	
			MO sem LS =>		13,50	LS =>	0,00 MO com LS =>	13,50
			Valor do BDI =>		50,78		Valor com BDI =>	227,00

	Código	Banco	Descrição	Tipo	Und	Quant.	Valor Unit	Total	
Composição	89259	SINAPI	GUINDAUTO HIDRÁULICO, CAPACIDADE MÁXIMA DE CARGA 6200 KG,	CHOR - CUSTOS HORÁRIOS DE	H	1,0000000	12,85	12,85	
Insumo	00003363	SINAPI	GUINDAUTO HIDRAULICO, CAPACIDADE MAXIMA DE CARGA 6200 KG, MOMENTO MÁXIMO DE CARGA 11,7 TM, ALCANCE MÁXIMO HORIZONTAL	Equipamento	UN	0,0000343	106.000,00	3,63	
				MO sem LS =>		0,00	LS =>	0,00 MO com LS =>	0,00
			Valor do BDI =>		3,70		Valor com BDI =>	16,55	

	Código	Banco	Descrição	Tipo	Und	Quant.	Valor Unit	Total
Composição	91466	SINAPI	GUINDAUTO HIDRÁULICO, CAPACIDADE MÁXIMA DE CARGA 6200 KG,	CHOR - CUSTOS HORÁRIOS DE	H	1,0000000	1,04	1,04
Insumo	00003363	SINAPI	GUINDAUTO HIDRAULICO, CAPACIDADE MAXIMA DE CARGA 6200 KG, MOMENTO MÁXIMO DE CARGA 11,7 TM, ALCANCE MÁXIMO HORIZONTAL	Equipamento	UN	0,0000028	106.000,00	0,29



UNIVERSIDADE FEDERAL DO AMAPÁ
PRÓ-REITORIA DE ADMINISTRAÇÃO
ASSESSORIA ESPECIAL DE ENGENHARIA E ARQUITETURA

OBRA:	Bancos	B.D.I.	Encargos Sociais
CONSTRUÇÃO DE UM ESPAÇO DE VIVÊNCIA DO DEPLA/DCET/DED	SINAPI - 06/2021 - Amapá Composições Próprias	SERV.: 28,82% EQUIP.: 0,00	Desonerado: embutido nos preços unitários dos insumos de mão de obra, de acordo com as bases.
Composições Analíticas com Preço Unitário			

MO sem LS => 0,00 LS => 0,00 MO com LS => 0,00

Valor do BDI => 0,29 Valor com BDI => 1,33

	Código	Banco	Descrição	Tipo	Und	Quant.	Valor Unit	Total	
Composição	89260	SINAPI	GUINDAUTO HIDRÁULICO, CAPACIDADE MÁXIMA DE CARGA 6200 KG,	CHOR - CUSTOS HORÁRIOS DE	H	1,0000000	2,69	2,69	
Insumo	00003363	SINAPI	GUINDAUTO HIDRAULICO, CAPACIDADE MAXIMA DE CARGA 6200 KG,	Equipamento	UN	0,0000072	106.000,00	0,76	
				MO sem LS =>	0,00	LS =>	0,00	MO com LS =>	0,00

Valor do BDI => 0,77 Valor com BDI => 3,46

	Código	Banco	Descrição	Tipo	Und	Quant.	Valor Unit	Total	
Insumo	00037761	SINAPI	CAMINHAO TOCO, PESO BRUTO TOTAL 16000 KG, CARGA UTIL MAXIMA DE	Equipamento	UN	0,0000643	268.885,81	17,28	
Insumo	00003363	SINAPI	GUINDAUTO HIDRAULICO, CAPACIDADE MAXIMA DE CARGA 6200 KG,	Equipamento	UN	0,0000643	106.000,00	6,81	
				MO sem LS =>	0,00	LS =>	0,00	MO com LS =>	0,00

Valor do BDI => 6,94 Valor com BDI => 31,03

	Código	Banco	Descrição	Tipo	Und	Quant.	Valor Unit	Total	
Composição	91467	SINAPI	GUINDAUTO HIDRÁULICO, CAPACIDADE MÁXIMA DE CARGA 6200 KG,	CHOR - CUSTOS HORÁRIOS DE	H	1,0000000	120,25	120,25	
				MO sem LS =>	0,00	LS =>	0,00	MO com LS =>	0,00



UNIVERSIDADE FEDERAL DO AMAPÁ
PRÓ-REITORIA DE ADMINISTRAÇÃO
ASSESSORIA ESPECIAL DE ENGENHARIA E ARQUITETURA

OBRA:	Bancos	B.D.I.	Encargos Sociais
CONSTRUÇÃO DE UM ESPAÇO DE VIVÊNCIA DO DEPLA/DCET/DED	SINAPI - 06/2021 - Amapá Composições Próprias	SERV.: 28,82% EQUIP.: 0,00	Desonerado: embutido nos preços unitários dos insumos de mão de obra, de acordo com as bases.

Composições Analíticas com Preço Unitário

Valor do BDI => 34,65 Valor com BDI => 154,90

	Código	Banco	Descrição	Tipo	Und	Quant.	Valor Unit	Total		
Composição	96985	SINAPI	HASTE DE ATERRAMENTO 5/8 PARA SPDA - FORNECIMENTO E INSTALAÇÃO. AF 12/2017	INEL - INSTALAÇÃO ELÉTRICA/ELETRIFICAÇÃO E SEDI - SERVIÇOS DIVERSOS	UN	1,0000000	50,07	50,07		
Composição Auxiliar	88264	SINAPI	ELETRICISTA COM ENCARGOS COMPLEMENTARES	SEDI - SERVIÇOS DIVERSOS	H	0,2531000	19,59	4,95		
Composição Auxiliar	88247	SINAPI	AUXILIAR DE ELETRICISTA COM ENCARGOS COMPLEMENTARES	SEDI - SERVIÇOS DIVERSOS	H	0,2531000	14,56	3,68		
Insumo	00003379	SINAPI	ITEM PROCESSO DE DESATIVACAO! HASTE DE ATERRAMENTO EM ACO COM 3,00 M DE COMPRIMENTO E DN = 5/8", REVESTIDA COM BAIXA CAMADA DE COBRE, SEM CONECTOR	Material	UN	1,0000000	41,44	41,44		
					MO sem LS =>	7,27	LS =>	0,00	MO com LS =>	7,27

	Código	Banco	Descrição	Tipo	Und	Quant.	Valor Unit	Total		
Composição	92256	SINAPI	INSTALAÇÃO DE TESOURA (INTEIRA OU MEIA), EM AÇO, PARA VÃOS MAIORES OU IGUAIS A 6,0 M E MENORES QUE 8,0 M, INCLUSO IÇAMENTO. AF 07/2019	COBE - COBERTURA	UN	1,0000000	155,44	155,44		
Composição Auxiliar	93287	SINAPI	GUINDASTE HIDRÁULICO AUTOPROPELIDO, COM LANÇA TELESCÓPICA 40 M, CAPACIDADE MÁXIMA 60 T, POTÊNCIA 260 KW - CHP DIURNO. AF 03/2016	CHOR - CUSTOS HORÁRIOS DE MÁQUINAS E EQUIPAMENTOS	CHP	0,1133000	371,96	42,14		
Composição Auxiliar	93288	SINAPI	GUINDASTE HIDRÁULICO AUTOPROPELIDO, COM LANÇA TELESCÓPICA 40 M, CAPACIDADE MÁXIMA 60 T, POTÊNCIA 260 KW - CHI DIURNO. AF 03/2016	CHOR - CUSTOS HORÁRIOS DE MÁQUINAS E EQUIPAMENTOS	CHI	0,1570000	110,20	17,30		
Composição	88278	SINAPI	MONTADOR DE ESTRUTURA METÁLICA COM ENCARGOS	SEDI - SERVIÇOS DIVERSOS	H	4,0790000	13,92	56,77		
Insumo	00011964	SINAPI	PARAFUSO DE ACO TIPO CHUMBADOR PARABOLT, DIAMETRO 3/8", COMPRIMENTO 75 MM	Material	UN	12,0000000	1,43	17,16		
					MO sem LS =>	71,25	LS =>	0,00	MO com LS =>	71,25

Valor do BDI => 44,79 Valor com BDI => 200,23



UNIVERSIDADE FEDERAL DO AMAPÁ
PRÓ-REITORIA DE ADMINISTRAÇÃO
ASSESSORIA ESPECIAL DE ENGENHARIA E ARQUITETURA

OBRA:	Bancos	B.D.I.	Encargos Sociais
CONSTRUÇÃO DE UM ESPAÇO DE VIVÊNCIA DO DEPLA/DCET/DED	SINAPI - 06/2021 - Amapá Composições Próprias	SERV.: 28,82% EQUIP.: 0,00	Desonerado: embutido nos preços unitários dos insumos de mão de obra, de acordo com as bases.

Composições Analíticas com Preço Unitário

	Código	Banco	Descrição	Tipo	Und	Quant.	Valor Unit	Total
Composição	92023	SINAPI	INTERRUPTOR SIMPLES (1 MÓDULO) COM 1 TOMADA DE EMBUTIR 2P+T 10 A, INCLUINDO SUPORTE E PLACA - FORNECIMENTO E INSTALAÇÃO.	INEL - INSTALAÇÃO ELÉTRICA/ELETRIFICAÇÃO E ILUMINAÇÃO EXTERNA	UN	1,0000000	34,34	34,34
Composição Auxiliar	92022	SINAPI	INTERRUPTOR SIMPLES (1 MÓDULO) COM 1 TOMADA DE EMBUTIR 2P+T 10 A, SEM SUPORTE E SEM PLACA - FORNECIMENTO E INSTALAÇÃO. AF_12/2015	INEL - INSTALAÇÃO ELÉTRICA/ELETRIFICAÇÃO E ILUMINAÇÃO EXTERNA	UN	1,0000000	28,26	28,26
Composição	91946	SINAPI	SUPORTE PARAFUSADO COM PLACA DE ENCAIXE 4" X 2" MÉDIO (1,30 M)	INEL - INSTALAÇÃO	UN	1,0000000	6,08	6,08
Valor do BDI =>					9,89	Valor com BDI =>		44,23

	Código	Banco	Descrição	Tipo	Und	Quant.	Valor Unit	Total
Composição	92022	SINAPI	INTERRUPTOR SIMPLES (1 MÓDULO) COM 1 TOMADA DE EMBUTIR 2P+T 10 A, SEM SUPORTE E SEM PLACA - FORNECIMENTO E INSTALAÇÃO. AF_12/2015	INEL - INSTALAÇÃO ELÉTRICA/ELETRIFICAÇÃO E ILUMINAÇÃO EXTERNA	UN	1,0000000	28,26	28,26
Composição Auxiliar	88264	SINAPI	ELETRICISTA COM ENCARGOS COMPLEMENTARES	SEDI - SERVIÇOS DIVERSOS	H	0,4720000	19,59	9,24
Composição	88247	SINAPI	AUXILIAR DE ELETRICISTA COM ENCARGOS COMPLEMENTARES	SEDI - SERVIÇOS DIVERSOS	H	0,4720000	14,56	6,87
Insumo	00038101	SINAPI	TOMADA 2P+T 10A, 250V (APENAS MÓDULO)	Material	UN	1,0000000	6,47	6,47
MO sem LS =>					13,57	LS =>		0,00
Valor do BDI =>					8,14	Valor com BDI =>		36,40

	Código	Banco	Descrição	Tipo	Und	Quant.	Valor Unit	Total
Composição	92025	SINAPI	INTERRUPTOR SIMPLES (1 MÓDULO) COM 2 TOMADAS DE EMBUTIR 2P+T 10 A. INCLUINDO SUPORTE E PLACA - FORNECIMENTO E INSTALAÇÃO.	INEL - INSTALAÇÃO ELÉTRICA/ELETRIFICAÇÃO E ILUMINAÇÃO EXTERNA	UN	1,0000000	49,28	49,28
Composição Auxiliar	91946	SINAPI	SUPORTE PARAFUSADO COM PLACA DE ENCAIXE 4" X 2" MÉDIO (1,30 M DO PISO) PARA PONTO ELÉTRICO - FORNECIMENTO E INSTALAÇÃO. AF_12/2015	INEL - INSTALAÇÃO ELÉTRICA/ELETRIFICAÇÃO E ILUMINAÇÃO EXTERNA	UN	1,0000000	6,08	6,08
Composição	92024	SINAPI	INTERRUPTOR SIMPLES (1 MÓDULO) COM 2 TOMADAS DE EMBUTIR 2P+T	INEL - INSTALAÇÃO	UN	1,0000000	43,20	43,20
Valor do BDI =>					14,20	Valor com BDI =>		63,48



UNIVERSIDADE FEDERAL DO AMAPÁ
PRÓ-REITORIA DE ADMINISTRAÇÃO
ASSESSORIA ESPECIAL DE ENGENHARIA E ARQUITETURA

OBRA:	Bancos	B.D.I.	Encargos Sociais
CONSTRUÇÃO DE UM ESPAÇO DE VIVÊNCIA DO DEPLA/DCET/DED	SINAPI - 06/2021 - Amapá Composições Próprias	SERV.: 28,82% EQUIP.: 0,00	Desonerado: embutido nos preços unitários dos insumos de mão de obra, de acordo com as bases.

Composições Analíticas com Preço Unitário

	Código	Banco	Descrição	Tipo	Und	Quant.	Valor Unit	Total	
Composição	92024	SINAPI	INTERRUPTOR SIMPLES (1 MÓDULO) COM 2 TOMADAS DE EMBUTIR 2P+T 10 A. SEM SUPORTE E SEM PLACA - FORNECIMENTO E INSTALAÇÃO. AUXILIAR DE ELETRICISTA COM ENCARGOS COMPLEMENTARES	INEL - INSTALAÇÃO ELÉTRICA/ELETRIFICAÇÃO E SEDI - SERVIÇOS DIVERSOS	UN	1,0000000	43,20	43,20	
Composição Auxiliar	88247	SINAPI	ELETRICISTA COM ENCARGOS COMPLEMENTARES	SEDI - SERVIÇOS DIVERSOS	H	0,7200000	14,56	10,48	
Composição Auxiliar	88264	SINAPI	ELETRICISTA COM ENCARGOS COMPLEMENTARES	SEDI - SERVIÇOS DIVERSOS	H	0,7200000	19,59	14,10	
Insumo	00038112	SINAPI	INTERRUPTOR SIMPLES 10A, 250V (APENAS MÓDULO)	Material	UN	1,0000000	5,68	5,68	
				MO sem LS =>	20,70	LS =>	0,00	MO com LS =>	20,70
				Valor do BDI =>	12,45			Valor com BDI =>	55,65

	Código	Banco	Descrição	Tipo	Und	Quant.	Valor Unit	Total	
Composição	91952	SINAPI	INTERRUPTOR SIMPLES (1 MÓDULO), 10A/250V, SEM SUPORTE E SEM PLACA - FORNECIMENTO E INSTALAÇÃO. AF 12/2015	INEL - INSTALAÇÃO ELÉTRICA/ELETRIFICAÇÃO E SEDI - SERVIÇOS DIVERSOS	UN	1,0000000	13,35	13,35	
Composição Auxiliar	88247	SINAPI	AUXILIAR DE ELETRICISTA COM ENCARGOS COMPLEMENTARES	SEDI - SERVIÇOS DIVERSOS	H	0,2250000	14,56	3,27	
Composição Auxiliar	88264	SINAPI	ELETRICISTA COM ENCARGOS COMPLEMENTARES	SEDI - SERVIÇOS DIVERSOS	H	0,2250000	19,59	4,40	
Insumo	00038112	SINAPI	INTERRUPTOR SIMPLES 10A, 250V (APENAS MÓDULO)	Material	UN	1,0000000	5,68	5,68	
				Valor do BDI =>	3,84			Valor com BDI =>	17,19

	Código	Banco	Descrição	Tipo	Und	Quant.	Valor Unit	Total
Composição	94559	SINAPI	JANELA DE AÇO TIPO BASCULANTE PARA VIDROS, COM BATENTE, FERRAGENS E PINTURA ANTICORROSIVA. EXCLUSIVE VIDROS.	ESQV - ESQUADRIAS/FERRAGENS/VIDR	m ²	1,0000000	650,92	650,92
Composição Auxiliar	88629	SINAPI	ARGAMASSA TRAÇO 1:3 (EM VOLUME DE CIMENTO E AREIA MÉDIA ÚMIDA). PREPARO MANUAL. AF 08/2019	SEDI - SERVIÇOS DIVERSOS	m ³	0,0210000	577,20	12,12



UNIVERSIDADE FEDERAL DO AMAPÁ
PRÓ-REITORIA DE ADMINISTRAÇÃO
ASSESSORIA ESPECIAL DE ENGENHARIA E ARQUITETURA

OBRA:	Bancos	B.D.I.	Encargos Sociais
CONSTRUÇÃO DE UM ESPAÇO DE VIVÊNCIA DO DEPLA/DCET/DED	SINAPI - 06/2021 - Amapá Composições Próprias	SERV.: 28,82% EQUIP.: 0,00	Desonerado: embutido nos preços unitários dos insumos de mão de obra, de acordo com as bases.

Composições Analíticas com Preço Unitário

Composição Auxiliar	88309	SINAPI	PEDREIRO COM ENCARGOS COMPLEMENTARES	SEDI - SERVIÇOS DIVERSOS	H	4,5810000	17,08	78,24	
Composição Auxiliar	88316	SINAPI	SERVENTE COM ENCARGOS COMPLEMENTARES	SEDI - SERVIÇOS DIVERSOS	H	2,2910000	12,60	28,86	
Insumo	00011190	SINAPI	JANELA BASCULANTE, ACO, COM BATENTE/REQUADRO, 60 X 60 CM (SEM VIDROS)	Material	UN	2,7780000	191,40	531,70	
				MO sem LS =>	90,67	LS =>	0,00	MO com LS =>	90,67
				Valor do BDI =>	187,59	Valor com BDI =>		838,51	

	Código	Banco	Descrição	Tipo	Und	Quant.	Valor Unit	Total	
Composição	100665	SINAPI	JANELA DE MADEIRA - CEDRINHO/ANGELIM OU EQUIVALENTE DA REGIÃO DE ABRIR COM 4 FOLHAS (2 VENEZIANAS E 2 GUILHOTINAS PARA VIDRO). CARPINTEIRO DE ESQUADRIA COM ENCARGOS COMPLEMENTARES	ESQV - ESQUADRIAS/FERRAGENS/VIDR	m²	1,0000000	750,33	750,33	
Composição Auxiliar	88261	SINAPI	SERVENTE COM ENCARGOS COMPLEMENTARES	SEDI - SERVIÇOS DIVERSOS	H	1,7330000	16,90	29,28	
Composição Auxiliar	88316	SINAPI	SERVENTE COM ENCARGOS COMPLEMENTARES	SEDI - SERVIÇOS DIVERSOS	H	0,8665000	12,60	10,91	
Insumo	00004430	SINAPI	CAIBRO NAO APARELHADO *5 X 6* CM, EM MACARANDUBA, ANGELIM OU EQUIVALENTE DA REGIAO - BRUTA	Material	M	1,7258000	8,00	13,80	
Insumo	00003421	SINAPI	JANELA EM MADEIRA CEDRINHO/ ANGELIM COMERCIAL/ CURUPIXA/ CUMARU OU EQUIVALENTE DA REGIAO. CAIXA DO BATENTE/MARCO *10*	Material	m²	1,0000000	662,06	662,06	
Insumo	00005067	SINAPI	PREGO DE ACO POLIDO COM CABECA 16 X 24 (2 1/4 X 12)	Material	KG	0,0428677	15,18	0,65	
Insumo	00000142	SINAPI	SELANTE ELASTICO MONOCOMPONENTE A BASE DE POLIURETANO (PU) PARA JUNTAS DIVERSAS	Material	310ML	0,8351000	40,28	33,63	
				MO sem LS =>	33,47	LS =>	0,00	MO com LS =>	33,47
				Valor do BDI =>	216,24	Valor com BDI =>		966,57	

	Código	Banco	Descrição	Tipo	Und	Quant.	Valor Unit	Total
Composição	95390	SINAPI	CURSO DE CAPACITAÇÃO PARA JARDINEIRO (ENCARGOS COMPLEMENTARES) - HORISTA	SEDI - SERVIÇOS DIVERSOS	H	1,0000000	0,04	0,04
Insumo	00037370	SINAPI	ALIMENTAÇÃO - HORISTA (COLETADO CAIXA)	Outros	H	1,0000000	0,01	0,01
Insumo	00043489	SINAPI	EPI - FAMILIA PEDREIRO - HORISTA (ENCARGOS COMPLEMENTARES - COLETADO CAIXA)	Equipamento	H	1,0000000	0,95	0,95



UNIVERSIDADE FEDERAL DO AMAPÁ
PRÓ-REITORIA DE ADMINISTRAÇÃO
ASSESSORIA ESPECIAL DE ENGENHARIA E ARQUITETURA

OBRA:	Bancos	B.D.I.	Encargos Sociais
CONSTRUÇÃO DE UM ESPAÇO DE VIVÊNCIA DO DEPLA/DCET/DED	SINAPI - 06/2021 - Amapá Composições Próprias	SERV.: 28,82% EQUIP.: 0,00	Desonerado: embutido nos preços unitários dos insumos de mão de obra, de acordo com as bases.

Composições Analíticas com Preço Unitário

Insumo	00037372	SINAPI	EXAMES - HORISTA (COLETADO CAIXA)	Outros	H	1,0000000	0,55	0,55	
Insumo	00043465	SINAPI	FERRAMENTAS - FAMILIA PEDREIRO - HORISTA (ENCARGOS COMPLEMENTARES - COLETADO CAIXA)	Equipamento	H	1,0000000	0,58	0,58	
Insumo	00025964	SINAPI	JARDINEIRO	Mão de Obra	H	1,0000000	13,72	13,72	
Insumo	00037373	SINAPI	SEGURO - HORISTA (COLETADO CAIXA)	Taxas	H	1,0000000	0,01	0,01	
Insumo	00037371	SINAPI	TRANSPORTE - HORISTA (COLETADO CAIXA)	Serviços	H	1,0000000	0,59	0,59	
MO sem LS =>					13,76	LS =>	0,00	MO com LS =>	13,76
Valor do BDI =>					4,74	Valor com BDI =>			21,19

	Código	Banco	Descrição	Tipo	Und	Quant.	Valor Unit	Total	
Composição	89726	SINAPI	JOELHO 45 GRAUS, PVC, SERIE NORMAL, ESGOTO PREDIAL, DN 40 MM, JUNTA SOLDÁVEL, FORNECIDO E INSTALADO EM RAMAL DE DESCARGA OU RAMAL DE ESGOTO SANITÁRIO. AF_12/2014	INHI - INSTALAÇÕES HIDROS SANITÁRIAS	UN	1,0000000	5,41	5,41	
Composição Auxiliar	88248	SINAPI	AUXILIAR DE ENCANADOR OU BOMBEIRO HIDRÁULICO COM ENCARGOS COMPLEMENTARES	SEDI - SERVIÇOS DIVERSOS	H	0,1000000	12,41	1,24	
Composição Auxiliar	88267	SINAPI	ENCANADOR OU BOMBEIRO HIDRÁULICO COM ENCARGOS COMPLEMENTARES	SEDI - SERVIÇOS DIVERSOS	H	0,1000000	16,60	1,66	
Insumo	00000122	SINAPI	ADESIVO PLASTICO PARA PVC, FRASCO COM 850 GR	Material	UN	0,0099000	67,75	0,67	
Insumo	00003516	SINAPI	JOELHO PVC, SOLDAVEL, BB, 45 GRAUS, DN 40 MM, PARA ESGOTO PREDIAL	Material	UN	1,0000000	0,92	0,92	
Insumo	00038383	SINAPI	LIXA D'ÁGUA EM FOLHA, GRAO 100	Material	UN	0,0210000	1,96	0,04	
Insumo	00020083	SINAPI	SOLUCAO LIMPADORA PARA PVC, FRASCO COM 1000 CM3	Material	UN	0,0150000	58,83	0,88	
MO sem LS =>					2,44	LS =>	0,00	MO com LS =>	2,44
Valor do BDI =>					1,55	Valor com BDI =>			6,96

	Código	Banco	Descrição	Tipo	Und	Quant.	Valor Unit	Total
Composição	94672	SINAPI	JOELHO 90 GRAUS COM BUCHA DE LATÃO, PVC, SOLDÁVEL, DN 25 MM, X 3/4"INSTALADO EM RESERVAÇÃO DE ÁGUA DE EDIFICAÇÃO QUE POSSUA RESERVATÓRIO DE FIBRA/FIBROCIMENTO FORNECIMENTO E	INHI - INSTALAÇÕES HIDROS SANITÁRIAS	UN	1,0000000	8,29	8,29
Composição Auxiliar	88248	SINAPI	AUXILIAR DE ENCANADOR OU BOMBEIRO HIDRÁULICO COM ENCARGOS COMPLEMENTARES	SEDI - SERVIÇOS DIVERSOS	H	0,1200000	12,41	1,48



UNIVERSIDADE FEDERAL DO AMAPÁ
PRÓ-REITORIA DE ADMINISTRAÇÃO
ASSESSORIA ESPECIAL DE ENGENHARIA E ARQUITETURA

OBRA:	Bancos	B.D.I.	Encargos Sociais
CONSTRUÇÃO DE UM ESPAÇO DE VIVÊNCIA DO DEPLA/DCET/DED	SINAPI - 06/2021 - Amapá Composições Próprias	SERV.: 28,82% EQUIP.: 0,00	Desonerado: embutido nos preços unitários dos insumos de mão de obra, de acordo com as bases.

Composições Analíticas com Preço Unitário

Composição Auxiliar	88267	SINAPI	ENCANADOR OU BOMBEIRO HIDRÁULICO COM ENCARGOS COMPLEMENTARES	SEDI - SERVIÇOS DIVERSOS	H	0,1200000	16,60	1,99	
Insumo	00020080	SINAPI	ADESIVO PLÁSTICO PARA PVC, FRASCO COM 175 GR	Material	UN	0,0400000	21,50	0,86	
Insumo	00003522	SINAPI	JOELHO PVC, SOLDÁVEL COM ROSCA, 90 GRAUS, 25 MM X 3/4", PARA ÁGUA FRIA PREDIAL	Material	UN	1,0000000	3,36	3,36	
Insumo	00038383	SINAPI	LIXA D'ÁGUA EM FOLHA, GRAO 100	Material	UN	0,0120000	1,96	0,02	
Insumo	00020083	SINAPI	SOLUÇÃO LIMPADORA PARA PVC, FRASCO COM 1000 CM3	Material	UN	0,0100000	58,83	0,58	
				MO sem LS =>	2,94	LS =>	0,00	MO com LS =>	2,94
				Valor do BDI =>	2,38	Valor com BDI =>		10,67	

	Código	Banco	Descrição	Tipo	Und	Quant.	Valor Unit	Total	
Composição	89366	SINAPI	JOELHO 90 GRAUS COM BUCHA DE LATÃO, PVC, SOLDÁVEL, DN 25MM, X 3/4" INSTALADO EM RAMAL OU SUB-RAMAL DE ÁGUA - FORNECIMENTO E INSTALAÇÃO. AF_12/2014	INHI - INSTALAÇÕES HIDROS SANITÁRIAS	UN	1,0000000	12,70	12,70	
Composição Auxiliar	88248	SINAPI	AUXILIAR DE ENCANADOR OU BOMBEIRO HIDRÁULICO COM ENCARGOS COMPLEMENTARES	SEDI - SERVIÇOS DIVERSOS	H	0,1500000	12,41	1,86	
Composição Auxiliar	88267	SINAPI	ENCANADOR OU BOMBEIRO HIDRÁULICO COM ENCARGOS COMPLEMENTARES	SEDI - SERVIÇOS DIVERSOS	H	0,1500000	16,60	2,49	
Insumo	00000122	SINAPI	ADESIVO PLÁSTICO PARA PVC, FRASCO COM 850 GR	Material	UN	0,0070000	67,75	0,47	
Insumo	00003524	SINAPI	JOELHO PVC, SOLDÁVEL, COM BUCHA DE LATAO, 90 GRAUS, 25 MM X 3/4", PARA ÁGUA FRIA PREDIAL	Material	UN	1,0000000	7,32	7,32	
Insumo	00038383	SINAPI	LIXA D'ÁGUA EM FOLHA, GRAO 100	Material	UN	0,0500000	1,96	0,09	
Insumo	00020083	SINAPI	SOLUÇÃO LIMPADORA PARA PVC, FRASCO COM 1000 CM3	Material	UN	0,0080000	58,83	0,47	
				MO sem LS =>	3,67	LS =>	0,00	MO com LS =>	3,67

	Código	Banco	Descrição	Tipo	Und	Quant.	Valor Unit	Total
Composição	89731	SINAPI	JOELHO 90 GRAUS, PVC, SERIE NORMAL, ESGOTO PREDIAL, DN 50 MM, JUNTA ELÁSTICA. FORNECIDO E INSTALADO EM RAMAL DE DESCARGA	INHI - INSTALAÇÕES HIDROS SANITÁRIAS	UN	1,0000000	8,42	8,42
Composição Auxiliar	88248	SINAPI	AUXILIAR DE ENCANADOR OU BOMBEIRO HIDRÁULICO COM ENCARGOS COMPLEMENTARES	SEDI - SERVIÇOS DIVERSOS	H	0,1300000	12,41	1,61



UNIVERSIDADE FEDERAL DO AMAPÁ
PRÓ-REITORIA DE ADMINISTRAÇÃO
ASSESSORIA ESPECIAL DE ENGENHARIA E ARQUITETURA

OBRA:	Bancos	B.D.I.	Encargos Sociais
CONSTRUÇÃO DE UM ESPAÇO DE VIVÊNCIA DO DEPLA/DCET/DED	SINAPI - 06/2021 - Amapá Composições Próprias	SERV.: 28,82% EQUIP.: 0,00	Desonerado: embutido nos preços unitário dos insumos de mão de obra, de acordo com as bases.

Composições Analíticas com Preço Unitário

Composição Auxiliar	88267 SINAPI	ENCANADOR OU BOMBEIRO HIDRÁULICO COM ENCARGOS COMPLEMENTARES	SEDI - SERVIÇOS DIVERSOS	H	0,1300000	16,60	2,15	
Insumo	00000296 SINAPI	ANEL BORRACHA PARA TUBO ESGOTO PREDIAL DN 50 MM (NBR 5688)	Material	UN	1,0000000	1,97	1,97	
Insumo	00003526 SINAPI	JOELHO PVC, SOLDAVEL, PB, 90 GRAUS, DN 50 MM, PARA ESGOTO PREDIAL	Material	UN	1,0000000	2,20	2,20	
Insumo	00020078 SINAPI	PASTA LUBRIFICANTE PARA TUBOS E CONEXOES COM JUNTA ELASTICA (USO EM PVC. ACO. POLIETILENO E OUTROS) (DE *400* G)	Material	UN	0,0200000	24,80	0,49	
			MO sem LS =>	3,18	LS =>	0,00	MO com LS =>	3,18
			Valor do BDI =>	2,42			Valor com BDI =>	10,84

	Código	Banco	Descrição	Tipo	Und	Quant.	Valor Unit	Total
Composição	94676	SINAPI	JOELHO 90 GRAUS, PVC, SOLDÁVEL, DN 40 MM INSTALADO EM RESERVAÇÃO DE ÁGUA DE EDIFICAÇÃO QUE POSSUA RESERVATÓRIO AUXILIAR DE ENCANADOR OU BOMBEIRO HIDRÁULICO COM ENCARGOS COMPLEMENTARES	INHI - INSTALAÇÕES HIDROS SANITÁRIAS	UN	1,0000000	12,79	12,79
Composição Auxiliar	88248	SINAPI	ENCANADOR OU BOMBEIRO HIDRÁULICO COM ENCARGOS COMPLEMENTARES	SEDI - SERVIÇOS DIVERSOS	H	0,1710000	12,41	2,12
Composição Auxiliar	88267	SINAPI	ENCANADOR OU BOMBEIRO HIDRÁULICO COM ENCARGOS COMPLEMENTARES	SEDI - SERVIÇOS DIVERSOS	H	0,1710000	16,60	2,83
Insumo	00020080	SINAPI	ADESIVO PLASTICO PARA PVC, FRASCO COM 175 GR	Material	UN	0,0710000	21,50	1,52
Insumo	00003535	SINAPI	JOELHO PVC, SOLDAVEL, 90 GRAUS, 40 MM, PARA AGUA FRIA PREDIAL	Material	UN	1,0000000	5,24	5,24
Insumo	00038383	SINAPI	LIXA D'AGUA EM FOLHA, GRAO 100	Material	UN	0,0170000	1,96	0,03
Insumo	00020083	SINAPI	SOLUCAO LIMPADORA PARA PVC, FRASCO COM 1000 CM3	Material	UN	0,0180000	58,83	1,05
			MO sem LS =>	4,18	LS =>	0,00	MO com LS =>	4,18

	Código	Banco	Descrição	Tipo	Und	Quant.	Valor Unit	Total
Composição	92874	SINAPI	LANÇAMENTO COM USO DE BOMBA, ADENSAMENTO E ACABAMENTO DE CONCRETO EM ESTRUTURAS. AF_12/2015	FUES - FUNDAÇÕES E ESTRUTURAS	m³	1,0000000	21,90	21,90
Composição Auxiliar	90586	SINAPI	VIBRADOR DE IMERSÃO, DIÂMETRO DE PONTEIRA 45MM, MOTOR ELÉTRICO TRIFÁSICO POTÊNCIA DE 2 CV - CHP DIURNO. AF_06/2015	CHOR - CUSTOS HORÁRIOS DE MÁQUINAS E EQUIPAMENTOS	CHP	0,0680000	1,56	0,10
Composição Auxiliar	90587	SINAPI	VIBRADOR DE IMERSÃO, DIÂMETRO DE PONTEIRA 45MM, MOTOR ELÉTRICO TRIFÁSICO POTÊNCIA DE 2 CV - CHI DIURNO. AF_06/2015	CHOR - CUSTOS HORÁRIOS DE MÁQUINAS E EQUIPAMENTOS	CHI	0,1310000	0,44	0,05
Composição Auxiliar	88262	SINAPI	CARPINTEIRO DE FORMAS COM ENCARGOS COMPLEMENTARES	SEDI - SERVIÇOS DIVERSOS	H	0,1990000	16,88	3,35



UNIVERSIDADE FEDERAL DO AMAPÁ
PRÓ-REITORIA DE ADMINISTRAÇÃO
ASSESSORIA ESPECIAL DE ENGENHARIA E ARQUITETURA

OBRA:	Bancos	B.D.I.	Encargos Sociais
CONSTRUÇÃO DE UM ESPAÇO DE VIVÊNCIA DO DEPLA/DCET/DED	SINAPI - 06/2021 - Amapá Composições Próprias	SERV.: 28,82% EQUIP.: 0,00	Desonerado: embutido nos preços unitários dos insumos de mão de obra, de acordo com as bases.

Composições Analíticas com Preço Unitário

Composição	88309 SINAPI	PEDREIRO COM ENCARGOS COMPLEMENTARES	SEDI - SERVIÇOS DIVERSOS	H	0,1990000	17,08	3,39
			MO sem LS =>	17,64	LS =>	0,00	MO com LS => 17,64
			Valor do BDI =>	6,31			Valor com BDI => 28,21

Composição	Código	Banco	Descrição	Tipo	Und	Quant.	Valor Unit	Total
Composição	95240	SINAPI	LASTRO DE CONCRETO MAGRO, APLICADO EM PISOS, LAJES SOBRE SOLO OU RADIERS. ESPESSURA DE 3 CM. AF 07/2016	FUES - FUNDAÇÕES E ESTRUTURAS	m ²	1,0000000	14,41	14,41
Composição Auxiliar	94968	SINAPI	CONCRETO MAGRO PARA LASTRO, TRAÇO 1:4,5:4,5 (EM MASSA SECA DE CIMENTO/ AREIA MÉDIA/ BRITA 1) - PREPARO MECÂNICO COM BETONEIRA 600 L. AF_05/2021	FUES - FUNDAÇÕES E ESTRUTURAS	m ³	0,0339000	326,89	11,08
Composição	88316	SINAPI	SERVENTE COM ENCARGOS COMPLEMENTARES	SEDI - SERVIÇOS DIVERSOS	H	0,0444000	12,60	0,55
				MO sem LS =>	4,02	LS =>	0,00	MO com LS => 4,02
				Valor do BDI =>	4,15			Valor com BDI => 18,56

Composição	Código	Banco	Descrição	Tipo	Und	Quant.	Valor Unit	Total
Composição	95241	SINAPI	LASTRO DE CONCRETO MAGRO, APLICADO EM PISOS, LAJES SOBRE SOLO OU RADIERS. ESPESSURA DE 5 CM. AF 07/2016	FUES - FUNDAÇÕES E ESTRUTURAS	m ²	1,0000000	24,03	24,03
Composição Auxiliar	94968	SINAPI	CONCRETO MAGRO PARA LASTRO, TRAÇO 1:4,5:4,5 (EM MASSA SECA DE CIMENTO/ AREIA MÉDIA/ BRITA 1) - PREPARO MECÂNICO COM BETONEIRA 600 L. AF_05/2021	FUES - FUNDAÇÕES E ESTRUTURAS	m ³	0,0565000	326,89	18,46
Composição Auxiliar	88316	SINAPI	SERVENTE COM ENCARGOS COMPLEMENTARES	SEDI - SERVIÇOS DIVERSOS	H	0,0741000	12,60	0,93
Composição Auxiliar	88309	SINAPI	PEDREIRO COM ENCARGOS COMPLEMENTARES	SEDI - SERVIÇOS DIVERSOS	H	0,2718000	17,08	4,64
				MO sem LS =>	6,73	LS =>	0,00	MO com LS => 6,73

Código	Banco	Descrição	Tipo	Und	Quant.	Valor Unit	Total
--------	-------	-----------	------	-----	--------	------------	-------



UNIVERSIDADE FEDERAL DO AMAPÁ
PRÓ-REITORIA DE ADMINISTRAÇÃO
ASSESSORIA ESPECIAL DE ENGENHARIA E ARQUITETURA

OBRA:	Bancos	B.D.I.	Encargos Sociais
CONSTRUÇÃO DE UM ESPAÇO DE VIVÊNCIA DO DEPLA/DCET/DED	SINAPI - 06/2021 - Amapá Composições Próprias	SERV.: 28,82% EQUIP.: 0,00	Desonerado: embutido nos preços unitário dos insumos de mão de obra, de acordo com as bases.

Composições Analíticas com Preço Unitário

Composição	86904	SINAPI	LAVATÓRIO LOUÇA BRANCA SUSPENSO, 29,5 X 39CM OU EQUIVALENTE, PADRÃO POPULAR - FORNECIMENTO E INSTALAÇÃO. AF_01/2020	INHI - INSTALAÇÕES HIDROS SANITÁRIAS	UN	1,0000000	105,49	105,49		
Composição Auxiliar	88267	SINAPI	ENCANADOR OU BOMBEIRO HIDRÁULICO COM ENCARGOS COMPLEMENTARES	SEDI - SERVIÇOS DIVERSOS	H	0,3870000	16,60	6,42		
Composição Auxiliar	88316	SINAPI	SERVENTE COM ENCARGOS COMPLEMENTARES	SEDI - SERVIÇOS DIVERSOS	H	0,1886000	12,60	2,37		
Insumo	00010425	SINAPI	LAVATORIO LOUCA BRANCA SUSPENSO *40 X 30* CM	Material	UN	1,0000000	73,41	73,41		
Insumo	00004351	SINAPI	PARAFUSO NIQUELADO 3 1/2" COM ACABAMENTO CROMADO PARA FIXAR PEÇA SANITARIA. INCLUI PORCA CEGA. ARRUELA E BUCHA DE NYLON	Material	UN	2,0000000	10,01	20,02		
Insumo	00037329	SINAPI	REJUNTE EPOXI, QUALQUER COR	Material	KG	0,0304000	107,59	3,27		
				MO sem LS =>		7,43	LS =>	0,00	MO com LS =>	7,43

	Código	Banco	Descrição	Tipo	Und	Quant.	Valor Unit	Total		
Composição	86943	SINAPI	LAVATÓRIO LOUÇA BRANCA SUSPENSO, 29,5 X 39CM OU EQUIVALENTE, PADRÃO POPULAR. INCLUSO SIFÃO FLEXÍVEL EM PVC. VÁLVULA E	INHI - INSTALAÇÕES HIDROS SANITÁRIAS	UN	1,0000000	189,23	189,23		
Composição Auxiliar	86879	SINAPI	VÁLVULA EM PLÁSTICO 1"PARA PIA, TANQUE OU LAVATÓRIO, COM OU SEM LADRÃO - FORNECIMENTO E INSTALAÇÃO. AF_01/2020	INHI - INSTALAÇÕES HIDROS SANITÁRIAS	UN	1,0000000	6,42	6,42		
Composição Auxiliar	86904	SINAPI	LAVATÓRIO LOUÇA BRANCA SUSPENSO, 29,5 X 39CM OU EQUIVALENTE, PADRÃO POPULAR - FORNECIMENTO E INSTALAÇÃO. AF_01/2020	INHI - INSTALAÇÕES HIDROS SANITÁRIAS	UN	1,0000000	105,49	105,49		
Composição Auxiliar	86906	SINAPI	TORNEIRA CROMADA DE MESA, 1/2"OU 3/4," PARA LAVATÓRIO, PADRÃO POPULAR - FORNECIMENTO E INSTALAÇÃO. AF_01/2020	INHI - INSTALAÇÕES HIDROS SANITÁRIAS	UN	1,0000000	57,06	57,06		
Composição	86883	SINAPI	SIFÃO DO TIPO FLEXÍVEL EM PVC 1 X 1.1/2 - FORNECIMENTO E	INHI - INSTALAÇÕES HIDROS SANITÁRIAS	UN	1,0000000	12,33	12,33		
				MO sem LS =>		15,37	LS =>	0,00	MO com LS =>	15,37
				Valor do BDI =>		54,53		Valor com BDI =>	243,76	

	Código	Banco	Descrição	Tipo	Und	Quant.	Valor Unit	Total
Composição	97586	SINAPI	LUMINÁRIA TIPO CALHA, DE SOBREPOR, COM 2 LÂMPADAS TUBULARES FLUORESCENTES DE 36 W. COM REATOR DE PARTIDA RÁPIDA -	INEL - INSTALAÇÃO ELÉTRICA/ELETRIFICAÇÃO E	UN	1,0000000	132,83	132,83



UNIVERSIDADE FEDERAL DO AMAPÁ
PRÓ-REITORIA DE ADMINISTRAÇÃO
ASSESSORIA ESPECIAL DE ENGENHARIA E ARQUITETURA

OBRA:	Bancos	B.D.I.	Encargos Sociais
CONSTRUÇÃO DE UM ESPAÇO DE VIVÊNCIA DO DEPLA/DCET/DED	SINAPI - 06/2021 - Amapá Composições Próprias	SERV.: 28,82% EQUIP.: 0,00	Desonerado: embutido nos preços unitário dos insumos de mão de obra, de acordo com as bases.

Composições Analíticas com Preço Unitário

Composição Auxiliar	88264	SINAPI	ELETRICISTA COM ENCARGOS COMPLEMENTARES	SEDI - SERVIÇOS DIVERSOS	H	0,4144000	19,59	8,11
Composição Auxiliar	88247	SINAPI	AUXILIAR DE ELETRICISTA COM ENCARGOS COMPLEMENTARES	SEDI - SERVIÇOS DIVERSOS	H	0,1727000	14,56	2,51
Insumo	00003799	SINAPI	LUMINARIA DE SOBREPOR EM CHAPA DE ACO PARA 2 LAMPADAS	Material	UN	1,0000000	122,21	122,21
					Valor do BDI =>	38,28	Valor com BDI =>	171,11

	Código	Banco	Descrição	Tipo	Und	Quant.	Valor Unit	Total
Composição	97593	SINAPI	LUMINÁRIA TIPO SPOT, DE SOBREPOR, COM 1 LÂMPADA FLUORESCENTE DE 15 W. SEM REATOR - FORNECIMENTO E INSTALAÇÃO. AF 02/2020	INEL - INSTALAÇÃO ELÉTRICA/ELETRIFICAÇÃO E	UN	1,0000000	122,24	122,24
Composição Auxiliar	88264	SINAPI	ELETRICISTA COM ENCARGOS COMPLEMENTARES	SEDI - SERVIÇOS DIVERSOS	H	0,4518000	19,59	8,85
Composição Auxiliar	88247	SINAPI	AUXILIAR DE ELETRICISTA COM ENCARGOS COMPLEMENTARES	SEDI - SERVIÇOS DIVERSOS	H	0,1833000	14,56	2,66
Insumo	00038191	SINAPI	LAMPADA FLUORESCENTE COMPACTA 2U BRANCA 15 W, BASE E27 (127/220 V)	Material	UN	1,0000000	14,64	14,64
Insumo	00012266	SINAPI	LUMINARIA SPOT DE SOBREPOR EM ALUMINIO COM ALETA PLASTICA	Material	UN	1,0000000	96,09	96,09
					Valor do BDI =>	35,22	Valor com BDI =>	157,46

	Código	Banco	Descrição	Tipo	Und	Quant.	Valor Unit	Total
Composição	97611	SINAPI	LÂMPADA COMPACTA FLUORESCENTE DE 15 W, BASE E27 - FORNECIMENTO E INSTALAÇÃO. AF 02/2020	INEL - INSTALAÇÃO ELÉTRICA/ELETRIFICAÇÃO E	UN	1,0000000	22,33	22,33
Composição Auxiliar	88247	SINAPI	AUXILIAR DE ELETRICISTA COM ENCARGOS COMPLEMENTARES	SEDI - SERVIÇOS DIVERSOS	H	0,0690000	14,56	1,00
Composição Auxiliar	88264	SINAPI	ELETRICISTA COM ENCARGOS COMPLEMENTARES	SEDI - SERVIÇOS DIVERSOS	H	0,1655000	19,59	3,24
Insumo	00038191	SINAPI	LAMPADA FLUORESCENTE COMPACTA 2U BRANCA 15 W, BASE E27 (127/220 V)	Material	UN	1,0000000	14,64	14,64
Insumo	00012295	SINAPI	SOQUETE DE BAQUELITE BASE E27, PARA LAMPADAS	Material	UN	1,0000000	3,45	3,45
					Valor do BDI =>	6,43	Valor com BDI =>	28,76

	Código	Banco	Descrição	Tipo	Und	Quant.	Valor Unit	Total
Composição	97612	SINAPI	LÂMPADA COMPACTA FLUORESCENTE DE 20 W, BASE E27 - FORNECIMENTO E INSTALAÇÃO. AF 02/2020	INEL - INSTALAÇÃO ELÉTRICA/ELETRIFICAÇÃO E	UN	1,0000000	24,40	24,40



UNIVERSIDADE FEDERAL DO AMAPÁ
PRÓ-REITORIA DE ADMINISTRAÇÃO
ASSESSORIA ESPECIAL DE ENGENHARIA E ARQUITETURA

OBRA:	Bancos	B.D.I.	Encargos Sociais
CONSTRUÇÃO DE UM ESPAÇO DE VIVÊNCIA DO DEPLA/DCET/DED	SINAPI - 06/2021 - Amapá Composições Próprias	SERV.: 28,82% EQUIP.: 0,00	Desonerado: embutido nos preços unitário dos insumos de mão de obra, de acordo com as bases.

Composições Analíticas com Preço Unitário

Composição Auxiliar	88247	SINAPI	AUXILIAR DE ELETRICISTA COM ENCARGOS COMPLEMENTARES	SEDI - SERVIÇOS DIVERSOS	H	0,0690000	14,56	1,00	
Composição Auxiliar	88264	SINAPI	ELETRICISTA COM ENCARGOS COMPLEMENTARES	SEDI - SERVIÇOS DIVERSOS	H	0,1655000	19,59	3,24	
Insumo	00038780	SINAPI	LAMPADA FLUORESCENTE COMPACTA 3U BRANCA 20 W, BASE E27	Material	UN	1,0000000	16,71	16,71	
				MO sem LS =>	3,60	LS =>	0,00	MO com LS =>	3,60
				Valor do BDI =>	7,03			Valor com BDI =>	31,43

	Código	Banco	Descrição	Tipo	Und	Quant.	Valor Unit	Total	
Composição	99062	SINAPI	MARCAÇÃO DE PONTOS EM GABARITO OU CAVALETE. AF_10/2018	SERT - SERVIÇOS TÉCNICOS	UN	1,0000000	1,56	1,56	
Composição Auxiliar	88262	SINAPI	CARPINTEIRO DE FORMAS COM ENCARGOS COMPLEMENTARES	SEDI - SERVIÇOS DIVERSOS	H	0,0645000	16,88	1,08	
Composição Auxiliar	88239	SINAPI	AJUDANTE DE CARPINTEIRO COM ENCARGOS COMPLEMENTARES	SEDI - SERVIÇOS DIVERSOS	H	0,0323000	13,86	0,44	
Insumo	00005068	SINAPI	PREGO DE ACO POLIDO COM CABECA 17 X 21 (2 X 11)	Material	KG	0,0034000	14,24	0,04	
				MO sem LS =>	1,28	LS =>	0,00	MO com LS =>	1,28
				Valor do BDI =>	0,44			Valor com BDI =>	2,00

	Código	Banco	Descrição	Tipo	Und	Quant.	Valor Unit	Total
Composição	95341	SINAPI	CURSO DE CAPACITAÇÃO PARA MARMORISTA/GRANITEIRO (ENCARGOS COMPLEMENTARES - HORISTA)	SEDI - SERVIÇOS DIVERSOS	H	1,0000000	0,16	0,16
Insumo	00037370	SINAPI	ALIMENTAÇÃO - HORISTA (COLETADO CAIXA)	Outros	H	1,0000000	0,01	0,01
Insumo	00043489	SINAPI	EPI - FAMÍLIA PEDREIRO - HORISTA (ENCARGOS COMPLEMENTARES - COLETADO CAIXA)	Equipamento	H	1,0000000	0,95	0,95
Insumo	00037372	SINAPI	EXAMES - HORISTA (COLETADO CAIXA)	Outros	H	1,0000000	0,55	0,55
Insumo	00043465	SINAPI	FERRAMENTAS - FAMÍLIA PEDREIRO - HORISTA (ENCARGOS COMPLEMENTARES - COLETADO CAIXA)	Equipamento	H	1,0000000	0,58	0,58
Insumo	00004755	SINAPI	MARMORISTA / GRANITEIRO	Mão de Obra	H	1,0000000	15,30	15,30
Insumo	00037373	SINAPI	SEGURO - HORISTA (COLETADO CAIXA)	Taxas	H	1,0000000	0,01	0,01



UNIVERSIDADE FEDERAL DO AMAPÁ
PRÓ-REITORIA DE ADMINISTRAÇÃO
ASSESSORIA ESPECIAL DE ENGENHARIA E ARQUITETURA

OBRA:	Bancos	B.D.I.	Encargos Sociais
CONSTRUÇÃO DE UM ESPAÇO DE VIVÊNCIA DO DEPLA/DCET/DED	SINAPI - 06/2021 - Amapá Composições Próprias	SERV.: 28,82% EQUIP.: 0,00	Desonerado: embutido nos preços unitário dos insumos de mão de obra, de acordo com as bases.

Composições Analíticas com Preço Unitário

MO sem LS =>	15,46	LS =>	0,00	MO com LS =>	15,46
Valor do BDI =>	5,23			Valor com BDI =>	23,38

	Código	Banco	Descrição	Tipo	Und	Quant.	Valor Unit	Total	
Composição	87548	SINAPI	MASSA ÚNICA, PARA RECEBIMENTO DE PINTURA, EM ARGAMASSA TRAÇO 1:2:8. PREPARO MANUAL. APLICADA MANUALMENTE EM FACES	REVE - REVESTIMENTO E TRATAMENTO DE SUPERFÍCIES	m²	1,0000000	18,90	18,90	
Composição Auxiliar	87369	SINAPI	ARGAMASSA TRAÇO 1:2:8 (EM VOLUME DE CIMENTO, CAL E AREIA MÉDIA ÚMIDA) PARA EMBOÇO/MASSA ÚNICA/ASSENTAMENTO DE ALVENARIA DE VEDAÇÃO, PREPARO MANUAL. AF_08/2019	SEDI - SERVIÇOS DIVERSOS	m³	0,0213000	531,73	11,32	
Composição	88309	SINAPI	PEDREIRO COM ENCARGOS COMPLEMENTARES	SEDI - SERVIÇOS DIVERSOS	H	0,3500000	17,08	5,97	
				MO sem LS =>	8,67	LS =>	0,00	MO com LS =>	8,67
				Valor do BDI =>	5,44			Valor com BDI =>	24,34

	Código	Banco	Descrição	Tipo	Und	Quant.	Valor Unit	Total	
Composição	87529	SINAPI	MASSA ÚNICA, PARA RECEBIMENTO DE PINTURA, EM ARGAMASSA TRAÇO 1:2:8, PREPARO MECÂNICO COM BETONEIRA 400L, APLICADA MANUALMENTE EM FACES INTERNAS DE PAREDES, ESPESSURA DE 20MM, COM EXECUÇÃO DE TALISCAS. AF_06/2014	REVE - REVESTIMENTO E TRATAMENTO DE SUPERFÍCIES	m²	1,0000000	27,55	27,55	
Composição	87292	SINAPI	ARGAMASSA TRAÇO 1:2:8 (EM VOLUME DE CIMENTO, CAL E AREIA MÉDIA	SEDI - SERVIÇOS DIVERSOS	m³	0,0376000	462,42	17,38	
Composição	88316	SINAPI	SERVENTE COM ENCARGOS COMPLEMENTARES	SEDI - SERVIÇOS DIVERSOS	H	0,1710000	12,60	2,15	
				MO sem LS =>	10,47	LS =>	0,00	MO com LS =>	10,47
				Valor do BDI =>	7,93			Valor com BDI =>	35,48



UNIVERSIDADE FEDERAL DO AMAPÁ
PRÓ-REITORIA DE ADMINISTRAÇÃO
ASSESSORIA ESPECIAL DE ENGENHARIA E ARQUITETURA

OBRA:	Bancos	B.D.I.	Encargos Sociais
CONSTRUÇÃO DE UM ESPAÇO DE VIVÊNCIA DO DEPLA/DCET/DED	SINAPI - 06/2021 - Amapá Composições Próprias	SERV.: 28,82% EQUIP.: 0,00	Desonerado: embutido nos preços unitários dos insumos de mão de obra, de acordo com as bases.

Composições Analíticas com Preço Unitário

	Código	Banco	Descrição	Tipo	Und	Quant.	Valor Unit	Total
Composição	88392	SINAPI	MISTURADOR DE ARGAMASSA, EIXO HORIZONTAL, CAPACIDADE DE MISTURA 300 KG, MOTOR ELÉTRICO POTÊNCIA 5 CV - CHI DIURNO. AF_06/2014	CHOR - CUSTOS HORÁRIOS DE MÁQUINAS E EQUIPAMENTOS	CHI	1,0000000	0,79	0,79
Composição Auxiliar	88387	SINAPI	MISTURADOR DE ARGAMASSA, EIXO HORIZONTAL, CAPACIDADE DE MISTURA 300 KG, MOTOR ELÉTRICO POTÊNCIA 5 CV - DEPRECIAÇÃO. AF_06/2014	CHOR - CUSTOS HORÁRIOS DE MÁQUINAS E EQUIPAMENTOS	H	1,0000000	0,71	0,71
Composição	88389	SINAPI	MISTURADOR DE ARGAMASSA, EIXO HORIZONTAL, CAPACIDADE DE MISTURA 300 KG, MOTOR ELÉTRICO POTÊNCIA 5 CV - DEPRECIAÇÃO. AF_06/2014	CHOR - CUSTOS HORÁRIOS DE MÁQUINAS E EQUIPAMENTOS	H	1,0000000	0,08	0,08
					Valor do BDI =>	0,22	Valor com BDI =>	1,01

	Código	Banco	Descrição	Tipo	Und	Quant.	Valor Unit	Total		
Composição	88386	SINAPI	MISTURADOR DE ARGAMASSA, EIXO HORIZONTAL, CAPACIDADE DE MISTURA 300 KG, MOTOR ELÉTRICO POTÊNCIA 5 CV - CHP DIURNO. AF_06/2014	CHOR - CUSTOS HORÁRIOS DE MÁQUINAS E EQUIPAMENTOS	CHP	1,0000000	3,71	3,71		
Composição	88387	SINAPI	MISTURADOR DE ARGAMASSA, EIXO HORIZONTAL, CAPACIDADE DE MISTURA 300 KG, MOTOR ELÉTRICO POTÊNCIA 5 CV - DEPRECIAÇÃO. AF_06/2014	CHOR - CUSTOS HORÁRIOS DE MÁQUINAS E EQUIPAMENTOS	H	1,0000000	0,71	0,71		
Composição	88390	SINAPI	MISTURADOR DE ARGAMASSA, EIXO HORIZONTAL, CAPACIDADE DE MISTURA 300 KG, MOTOR ELÉTRICO POTÊNCIA 5 CV - DEPRECIAÇÃO. AF_06/2014	CHOR - CUSTOS HORÁRIOS DE MÁQUINAS E EQUIPAMENTOS	H	1,0000000	0,89	0,89		
Composição Auxiliar	88391	SINAPI	MISTURADOR DE ARGAMASSA, EIXO HORIZONTAL, CAPACIDADE DE MISTURA 300 KG, MOTOR ELÉTRICO POTÊNCIA 5 CV - MATERIAIS NA OPERAÇÃO. AF_06/2014	CHOR - CUSTOS HORÁRIOS DE MÁQUINAS E EQUIPAMENTOS	H	1,0000000	2,03	2,03		
					MO sem LS =>	0,00	LS =>	0,00	MO com LS =>	0,00
					Valor do BDI =>	1,06	Valor com BDI =>	4,77		

Composição	88387	SINAPI	MISTURADOR DE ARGAMASSA, EIXO HORIZONTAL, CAPACIDADE DE MISTURA 300 KG, MOTOR ELÉTRICO POTÊNCIA 5 CV - DEPRECIAÇÃO. AF_06/2014	CHOR - CUSTOS HORÁRIOS DE MÁQUINAS E EQUIPAMENTOS	H	1,0000000	0,71	0,71		
Insumo	00037544	SINAPI	MISTURADOR DE ARGAMASSA, EIXO HORIZONTAL, CAPACIDADE DE MISTURA 300 KG, MOTOR ELETRICO TRIFASICO 220/380 V, POTENCIA 5 CV	Equipamento	UN	0,0000640	11.132,03	0,71		
					MO sem LS =>	0,00	LS =>	0,00	MO com LS =>	0,00



UNIVERSIDADE FEDERAL DO AMAPÁ
PRÓ-REITORIA DE ADMINISTRAÇÃO
ASSESSORIA ESPECIAL DE ENGENHARIA E ARQUITETURA

OBRA:	Bancos	B.D.I.	Encargos Sociais
CONSTRUÇÃO DE UM ESPAÇO DE VIVÊNCIA DO DEPLA/DCET/DED	SINAPI - 06/2021 - Amapá Composições Próprias	SERV.: 28,82% EQUIP.: 0,00	Desonerado: embutido nos preços unitários dos insumos de mão de obra, de acordo com as bases.

Composições Analíticas com Preço Unitário

Valor do BDI =>		0,20	Valor com BDI =>		0,91
-----------------	--	------	------------------	--	------

Composição	88389 SINAPI	MISTURADOR DE ARGAMASSA, EIXO HORIZONTAL, CAPACIDADE DE MISTURA 300 KG, MOTOR ELETRICO TRIFASICO 220/380 V, POTENCIA 5 CV	CHOR - CUSTOS HORÁRIOS DE	H	1,0000000	0,08	0,08
Insumo	00037544 SINAPI	MISTURADOR DE ARGAMASSA, EIXO HORIZONTAL, CAPACIDADE DE MISTURA 300 KG, MOTOR ELETRICO TRIFASICO 220/380 V, POTENCIA 5 CV	Equipamento	UN	0,0000076	11.132,03	0,08
MO sem LS =>		0,00	LS =>	0,00	MO com LS =>		0,00
Valor do BDI =>		0,02	Valor com BDI =>				0,10

Composição	88390 SINAPI	MISTURADOR DE ARGAMASSA, EIXO HORIZONTAL, CAPACIDADE DE MISTURA 300 KG, MOTOR ELETRICO TRIFASICO 220/380 V, POTENCIA 5 CV	CHOR - CUSTOS HORÁRIOS DE	H	1,0000000	0,89	0,89
Insumo	00037544 SINAPI	MISTURADOR DE ARGAMASSA, EIXO HORIZONTAL, CAPACIDADE DE MISTURA 300 KG, MOTOR ELETRICO TRIFASICO 220/380 V, POTENCIA 5 CV	Equipamento	UN	0,0000800	11.132,03	0,89
MO sem LS =>		0,00	LS =>	0,00	MO com LS =>		0,00
Valor do BDI =>		0,25	Valor com BDI =>				1,14

	Código	Banco	Descrição	Tipo	Und	Quant.	Valor Unit	Total
Composição	88391	SINAPI	MISTURADOR DE ARGAMASSA, EIXO HORIZONTAL, CAPACIDADE DE MISTURA 300 KG, MOTOR ELÉTRICO POTÊNCIA 5 CV - MATERIAIS NA ENERGIA ELETRICA ATE 2000 KWH INDUSTRIAL, SEM DEMANDA	CHOR - CUSTOS HORÁRIOS DE MÁQUINAS E EQUIPAMENTOS	H	1,0000000	2,03	2,03
Insumo	00002705	SINAPI	MISTURADOR DE ARGAMASSA, EIXO HORIZONTAL, CAPACIDADE DE MISTURA 300 KG, MOTOR ELÉTRICO POTÊNCIA 5 CV - MATERIAIS NA ENERGIA ELETRICA ATE 2000 KWH INDUSTRIAL, SEM DEMANDA	Material	KW/H	3,1300000	0,65	2,03
MO sem LS =>		0,00	LS =>	0,00	MO com LS =>		0,00	
Valor do BDI =>		0,58	Valor com BDI =>				2,61	

	Código	Banco	Descrição	Tipo	Und	Quant.	Valor Unit	Total
Composição	95344	SINAPI	CURSO DE CAPACITAÇÃO PARA MONTADOR DE ESTRUTURA METÁLICA	SEDI - SERVIÇOS DIVERSOS	H	1,0000000	0,09	0,09
Insumo	00037370	SINAPI	ALIMENTAÇÃO - HORISTA (COLETADO CAIXA)	Outros	H	1,0000000	0,01	0,01
Insumo	00043488	SINAPI	EPI - FAMILIA OPERADOR ESCAVADEIRA - HORISTA (ENCARGOS COMPLEMENTARES - COLETADO CAIXA)	Equipamento	H	1,0000000	0,63	0,63
Insumo	00037372	SINAPI	EXAMES - HORISTA (COLETADO CAIXA)	Outros	H	1,0000000	0,55	0,55



UNIVERSIDADE FEDERAL DO AMAPÁ
PRÓ-REITORIA DE ADMINISTRAÇÃO
ASSESSORIA ESPECIAL DE ENGENHARIA E ARQUITETURA

OBRA:	Bancos	B.D.I.	Encargos Sociais
CONSTRUÇÃO DE UM ESPAÇO DE VIVÊNCIA DO DEPLA/DCET/DED	SINAPI - 06/2021 - Amapá Composições Próprias	SERV.: 28,82% EQUIP.: 0,00	Desonerado: embutido nos preços unitários dos insumos de mão de obra, de acordo com as bases.

Composições Analíticas com Preço Unitário

Insumo	00043464	SINAPI	FERRAMENTAS - FAMILIA OPERADOR ESCAVADEIRA - HORISTA (ENCARGOS COMPLEMENTARES - COLETADO CAIXA)	Equipamento	H	1,0000000	0,01	0,01	
Insumo	00025957	SINAPI	MONTADOR DE ESTRUTURAS METALICAS	Mão de Obra	H	1,0000000	12,03	12,03	
Insumo	00037373	SINAPI	SEGURO - HORISTA (COLETADO CAIXA)	Taxas	H	1,0000000	0,01	0,01	
Insumo	00037371	SINAPI	TRANSPORTE - HORISTA (COLETADO CAIXA)	Serviços	H	1,0000000	0,59	0,59	
MO sem LS =>					12,12	LS =>	0,00	MO com LS =>	12,12
Valor do BDI =>					4,01	Valor com BDI =>			17,93

	Código	Banco	Descrição	Tipo	Und	Quant.	Valor Unit	Total	
Composição	92510	SINAPI	MONTAGEM E DESMONTAGEM DE FÔRMA DE LAJE MACIÇA, PÉ-DIREITO SIMPLES, EM CHAPA DE MADEIRA COMPENSADA RESINADA, 2 UTILIZAÇÕES. AF_09/2020	FUES - FUNDAÇÕES E ESTRUTURAS	m²	1,0000000	45,08	45,08	
Composição Auxiliar	92267	SINAPI	FABRICAÇÃO DE FÔRMA PARA LAJES, EM CHAPA DE MADEIRA COMPENSADA RESINADA, E = 17 MM. AF_09/2020	FUES - FUNDAÇÕES E ESTRUTURAS	m²	0,5770000	44,19	25,49	
Composição Auxiliar	88262	SINAPI	CARPINTEIRO DE FORMAS COM ENCARGOS COMPLEMENTARES	SEDI - SERVIÇOS DIVERSOS	H	0,6870000	16,88	11,59	
Composição Auxiliar	88239	SINAPI	AJUDANTE DE CARPINTEIRO COM ENCARGOS COMPLEMENTARES	SEDI - SERVIÇOS DIVERSOS	H	0,1260000	13,86	1,74	
Insumo	00002692	SINAPI	DESMOLDANTE PROTETOR PARA FORMAS DE MADEIRA, DE BASE OLEOSA EMULSIONADA EM AGUA	Material	L	0,0100000	8,07	0,08	
Insumo	00010749	SINAPI	LOCAÇÃO DE ESCORA METALICA TELESCOPICA, COM ALTURA REGULAVEL DE *1,80* A *3,20* M, COM CAPACIDADE DE CARGA DE NO MINIMO 1000 KGf (10 KN). INCLUSO TRIPE E FORCADO	Equipamento	MES	0,3970000	10,31	4,09	
Insumo	00040270	SINAPI	VIGA DE ESCORAMAENTO H20, DE MADEIRA, PESO DE 5,00 A 5,20 KG/M, COM EXTREMIDADES PLASTICAS	Material	M	0,0300000	69,73	2,09	
MO sem LS =>					11,52	LS =>	0,00	MO com LS =>	11,52
Valor do BDI =>					12,99	Valor com BDI =>			58,07

	Código	Banco	Descrição	Tipo	Und	Quant.	Valor Unit	Total
Composição	92263	SINAPI	FABRICAÇÃO DE FÔRMA PARA PILARES E ESTRUTURAS SIMILARES, EM CHAPA DE MADEIRA COMPENSADA RESINADA, E = 17 MM. AF_09/2020	FUES - FUNDAÇÕES E ESTRUTURAS	m²	0,5250000	131,83	69,21



UNIVERSIDADE FEDERAL DO AMAPÁ
PRÓ-REITORIA DE ADMINISTRAÇÃO
ASSESSORIA ESPECIAL DE ENGENHARIA E ARQUITETURA

OBRA:	Bancos	B.D.I.	Encargos Sociais
CONSTRUÇÃO DE UM ESPAÇO DE VIVÊNCIA DO DEPLA/DCET/DED	SINAPI - 06/2021 - Amapá Composições Próprias	SERV.: 28,82% EQUIP.: 0,00	Desonerado: embutido nos preços unitário dos insumos de mão de obra, de acordo com as bases.

Composições Analíticas com Preço Unitário

Composição Auxiliar	88262	SINAPI	CARPINTEIRO DE FORMAS COM ENCARGOS COMPLEMENTARES	SEDI - SERVIÇOS DIVERSOS	H	1,1250000	16,88	18,99	
Composição Auxiliar	88239	SINAPI	AJUDANTE DE CARPINTEIRO COM ENCARGOS COMPLEMENTARES	SEDI - SERVIÇOS DIVERSOS	H	0,2060000	13,86	2,85	
Insumo	00002692	SINAPI	DESMOLDANTE PROTETOR PARA FORMAS DE MADEIRA, DE BASE OLEOSA EMULSIONADA EM AGUA	Material	L	0,0100000	8,07	0,08	
Insumo	00040271	SINAPI	LOCACAO DE APRUMADOR METALICO DE PILAR, COM ALTURA E ANGULO REGULAVEIS, EXTENSAO DE *1.50* A *2.80* M	Equipamento	MES	0,1960000	14,62	2,86	
Insumo	00040275	SINAPI	LOCACAO DE VIGA SANDUICHE METALICA VAZADA PARA TRAVAMENTO DE PILARES. ALTURA DE *8* CM, LARGURA DE *6* CM E EXTENSAO DE 2 M	Equipamento	MES	0,3930000	22,50	8,84	
Insumo	00040287	SINAPI	LOCACAO DE BARRA DE ANCORAGEM DE 0,80 A 1,20 M DE EXTENSAO, COM ROSCA DE 5/8". INCLUINDO PORCA E FLANGE	Equipamento	MES	0,7850000	5,62	4,41	
Insumo	00040304	SINAPI	PREGO DE ACO POLIDO COM CABECA DUPLA 17 X 27 (2 1/2 X 11)	Material	KG	0,0190000	17,58	0,33	
				MO sem LS =>	31,13	LS =>	0,00	MO com LS =>	31,13
				Valor do BDI =>	31,00			Valor com BDI =>	138,57

Composição	92451	SINAPI	MONTAGEM E DESMONTAGEM DE FÔRMA DE VIGA, ESCORAMENTO COM CABEÇA DE MADEIRA, DE BITEITO SIMPLES, EM CHAPA DE MADEIRA	FUES - FUNDAÇÕES E ESTRUTURAS	m²	1,0000000	144,84	144,84	
Composição Auxiliar	92265	SINAPI	FABRICAÇÃO DE FÔRMA PARA VIGAS, EM CHAPA DE MADEIRA COMPENSADA RESINADA, E = 17 MM. AF_09/2020	FUES - FUNDAÇÕES E ESTRUTURAS	m²	0,6210000	94,06	58,41	
Composição Auxiliar	92272	SINAPI	FABRICAÇÃO DE ESCORAS DE VIGA DO TIPO GARFO, EM MADEIRA. AF_09/2020	FUES - FUNDAÇÕES E ESTRUTURAS	M	1,8160000	32,16	58,40	
Composição Auxiliar	88239	SINAPI	AJUDANTE DE CARPINTEIRO COM ENCARGOS COMPLEMENTARES	SEDI - SERVIÇOS DIVERSOS	H	0,2050000	13,86	2,84	
Composição Auxiliar	88262	SINAPI	CARPINTEIRO DE FORMAS COM ENCARGOS COMPLEMENTARES	SEDI - SERVIÇOS DIVERSOS	H	1,1200000	16,88	18,90	
Insumo	00002692	SINAPI	DESMOLDANTE PROTETOR PARA FORMAS DE MADEIRA, DE BASE OLEOSA EMULSIONADA EM AGUA	Material	L	0,0100000	8,07	0,08	
Insumo	00040304	SINAPI	PREGO DE ACO POLIDO COM CABECA DUPLA 17 X 27 (2 1/2 X 11)	Material	KG	0,0490000	17,58	0,86	
				MO sem LS =>	36,19	LS =>	0,00	MO com LS =>	36,19
				Valor do BDI =>	41,74			Valor com BDI =>	186,58



UNIVERSIDADE FEDERAL DO AMAPÁ
PRÓ-REITORIA DE ADMINISTRAÇÃO
ASSESSORIA ESPECIAL DE ENGENHARIA E ARQUITETURA

OBRA:	Bancos	B.D.I.	Encargos Sociais
CONSTRUÇÃO DE UM ESPAÇO DE VIVÊNCIA DO DEPLA/DCET/DED	SINAPI - 06/2021 - Amapá Composições Próprias	SERV.: 28,82% EQUIP.: 0,00	Desonerado: embutido nos preços unitários dos insumos de mão de obra, de acordo com as bases.

Composições Analíticas com Preço Unitário

	Código	Banco	Descrição	Tipo	Und	Quant.	Valor Unit	Total		
Composição	5934	SINAPI	MOTONIVELADORA POTÊNCIA BÁSICA LÍQUIDA (PRIMEIRA MARCHA) 125 HP, PESO BRUTO 13032 KG, LARGURA DA LÂMINA DE 3,7 M - CHI DIURNO. AF_06/2014	CHOR - CUSTOS HORÁRIOS DE MÁQUINAS E EQUIPAMENTOS	CHI	1,0000000	55,28	55,28		
Composição Auxiliar	89228	SINAPI	MOTONIVELADORA POTÊNCIA BÁSICA LÍQUIDA (PRIMEIRA MARCHA) 125 HP, PESO BRUTO 13032 KG, LARGURA DA LÂMINA DE 3,7 M - DEPRECIACÃO. AF_06/2014	CHOR - CUSTOS HORÁRIOS DE MÁQUINAS E EQUIPAMENTOS	H	1,0000000	29,34	29,34		
Composição Auxiliar	89229	SINAPI	MOTONIVELADORA POTÊNCIA BÁSICA LÍQUIDA (PRIMEIRA MARCHA) 125 HP, PESO BRUTO 13032 KG, LARGURA DA LÂMINA DE 3,7 M - JUROS.	CHOR - CUSTOS HORÁRIOS DE MÁQUINAS E EQUIPAMENTOS	H	1,0000000	5,28	5,28		
Composição Auxiliar	88300	SINAPI	OPERADOR DE MOTONIVELADORA COM ENCARGOS COMPLEMENTARES	SEDI - SERVIÇOS DIVERSOS	H	1,0000000	20,66	20,66		
					MO sem LS =>	18,86	LS =>	0,00	MO com LS =>	18,86

	Código	Banco	Descrição	Tipo	Und	Quant.	Valor Unit	Total		
Composição	5932	SINAPI	MOTONIVELADORA POTÊNCIA BÁSICA LÍQUIDA (PRIMEIRA MARCHA) 125 HP, PESO BRUTO 13032 KG, LARGURA DA LÂMINA DE 3,7 M - CHP DIURNO. AF_06/2014	CHOR - CUSTOS HORÁRIOS DE MÁQUINAS E EQUIPAMENTOS	CHP	1,0000000	166,09	166,09		
Composição Auxiliar	5779	SINAPI	MOTONIVELADORA POTÊNCIA BÁSICA LÍQUIDA (PRIMEIRA MARCHA) 125 HP, PESO BRUTO 13032 KG, LARGURA DA LÂMINA DE 3,7 M - MANUTENÇÃO. AF_06/2014	CHOR - CUSTOS HORÁRIOS DE MÁQUINAS E EQUIPAMENTOS	H	1,0000000	47,16	47,16		
Composição	53849	SINAPI	MOTONIVELADORA POTÊNCIA BÁSICA LÍQUIDA (PRIMEIRA MARCHA) 125 HP, PESO BRUTO 13032 KG, LARGURA DA LÂMINA DE 3,7 M - JUROS.	CHOR - CUSTOS HORÁRIOS DE MÁQUINAS E EQUIPAMENTOS	H	1,0000000	63,65	63,65		
Composição	89228	SINAPI	MOTONIVELADORA POTÊNCIA BÁSICA LÍQUIDA (PRIMEIRA MARCHA) 125 HP, PESO BRUTO 13032 KG, LARGURA DA LÂMINA DE 3,7 M - DEPRECIACÃO. AF_06/2014	CHOR - CUSTOS HORÁRIOS DE MÁQUINAS E EQUIPAMENTOS	H	1,0000000	29,34	29,34		
Composição Auxiliar	88300	SINAPI	OPERADOR DE MOTONIVELADORA COM ENCARGOS COMPLEMENTARES	SEDI - SERVIÇOS DIVERSOS	H	1,0000000	20,66	20,66		
					MO sem LS =>	18,86	LS =>	0,00	MO com LS =>	18,86

Valor do BDI => 47,86 Valor com BDI => 213,95

Composição	89228	SINAPI	MOTONIVELADORA POTÊNCIA BÁSICA LÍQUIDA (PRIMEIRA MARCHA) 125 HP, PESO BRUTO 13032 KG, LARGURA DA LÂMINA DE 3,7 M - DEPRECIACÃO. AF_06/2014	CHOR - CUSTOS HORÁRIOS DE MÁQUINAS E EQUIPAMENTOS	H	1,0000000	29,34	29,34
------------	-------	--------	--	---	---	-----------	-------	-------



UNIVERSIDADE FEDERAL DO AMAPÁ
PRÓ-REITORIA DE ADMINISTRAÇÃO
ASSESSORIA ESPECIAL DE ENGENHARIA E ARQUITETURA

OBRA:	Bancos	B.D.I.	Encargos Sociais
CONSTRUÇÃO DE UM ESPAÇO DE VIVÊNCIA DO DEPLA/DCET/DED	SINAPI - 06/2021 - Amapá Composições Próprias	SERV.: 28,82% EQUIP.: 0,00	Desonerado: embutido nos preços unitários dos insumos de mão de obra, de acordo com as bases.

Composições Analíticas com Preço Unitário

Insumo	00004090 SINAPI	MOTONIVELADORA POTENCIA BASICA LIQUIDA (PRIMEIRA MARCHA) 125 HP , PESO BRUTO 13843 KG, LARGURA DA LAMINA DE 3,7 M	Equipamento	UN	0,0000400	733.500,00	29,34
			MO sem LS =>	0,00	LS =>	0,00	MO com LS => 0,00
			Valor do BDI =>	8,45		Valor com BDI =>	37,79

Composição	89229 SINAPI	MOTONIVELADORA POTÊNCIA BÁSICA LÍQUIDA (PRIMEIRA MARCHA) 125 HP. PESO BRUTO 13843 KG. LARGURA DA LÂMINA DE 3,7 M	CHOR - CUSTOS HORÁRIOS DE MÁQUINAS E EQUIPAMENTOS	H	1,0000000	5,28	5,28
Insumo	00004090 SINAPI	MOTONIVELADORA POTENCIA BASICA LIQUIDA (PRIMEIRA MARCHA) 125 HP , PESO BRUTO 13843 KG, LARGURA DA LAMINA DE 3,7 M	Equipamento	UN	0,0000072	733.500,00	5,28
			MO sem LS =>	0,00	LS =>	0,00	MO com LS => 0,00
			Valor do BDI =>	1,52		Valor com BDI =>	6,80

Composição	5779 SINAPI	MOTONIVELADORA POTÊNCIA BÁSICA LÍQUIDA (PRIMEIRA MARCHA) 125 HP. PESO BRUTO 13843 KG. LARGURA DA LÂMINA DE 3,7 M	CHOR - CUSTOS HORÁRIOS DE MÁQUINAS E EQUIPAMENTOS	H	1,0000000	47,16	47,16
Insumo	00004090 SINAPI	MOTONIVELADORA POTENCIA BASICA LIQUIDA (PRIMEIRA MARCHA) 125 HP , PESO BRUTO 13843 KG, LARGURA DA LAMINA DE 3,7 M	Equipamento	UN	0,0000643	733.500,00	47,16
			MO sem LS =>	0,00	LS =>	0,00	MO com LS => 0,00
			Valor do BDI =>	13,59		Valor com BDI =>	60,75

	Código	Banco	Descrição	Tipo	Und	Quant.	Valor Unit	Total
Composição	53849	SINAPI	MOTONIVELADORA POTÊNCIA BÁSICA LÍQUIDA (PRIMEIRA MARCHA) 125 HP. PESO BRUTO 13032 KG. LARGURA DA LÂMINA DE 3.7 M - MATERIAIS	CHOR - CUSTOS HORÁRIOS DE MÁQUINAS E EQUIPAMENTOS	H	1,0000000	63,65	63,65
Insumo	00004221	SINAPI	OLEO DIESEL COMBUSTIVEL COMUM	Material	L	13,9900000	4,55	63,65
			MO sem LS =>	0,00	LS =>	0,00	MO com LS => 0,00	
			Valor do BDI =>	18,34		Valor com BDI =>	81,99	

	Código	Banco	Descrição	Tipo	Und	Quant.	Valor Unit	Total
Composição	95346	SINAPI	CURSO DE CAPACITAÇÃO PARA MOTORISTA DE BASCULANTE	SEDI - SERVIÇOS DIVERSOS	H	1,0000000	0,04	0,04
Insumo	00037370	SINAPI	ALIMENTAÇÃO - HORISTA (COLETADO CAIXA)	Outros	H	1,0000000	0,01	0,01



UNIVERSIDADE FEDERAL DO AMAPÁ
PRÓ-REITORIA DE ADMINISTRAÇÃO
ASSESSORIA ESPECIAL DE ENGENHARIA E ARQUITETURA

OBRA:	Bancos	B.D.I.	Encargos Sociais
CONSTRUÇÃO DE UM ESPAÇO DE VIVÊNCIA DO DEPLA/DCET/DED	SINAPI - 06/2021 - Amapá Composições Próprias	SERV.: 28,82% EQUIP.: 0,00	Desonerado: embutido nos preços unitário dos insumos de mão de obra, de acordo com as bases.

Composições Analíticas com Preço Unitário

Insumo	Código	Banco	Descrição	Tipo	Und	Quant.	Valor Unit	Total		
Insumo	00043488	SINAPI	EPI - FAMILIA OPERADOR ESCAVADEIRA - HORISTA (ENCARGOS COMPLEMENTARES - COLETADO CAIXA)	Equipamento	H	1,0000000	0,63	0,63		
Insumo	00037372	SINAPI	EXAMES - HORISTA (COLETADO CAIXA)	Outros	H	1,0000000	0,55	0,55		
Insumo	00043464	SINAPI	FERRAMENTAS - FAMILIA OPERADOR ESCAVADEIRA - HORISTA (ENCARGOS COMPLEMENTARES - COLETADO CAIXA)	Equipamento	H	1,0000000	0,01	0,01		
Insumo	00020020	SINAPI	MOTORISTA DE CAMINHAO-BASCULANTE	Mão de Obra	H	1,0000000	12,78	12,78		
Insumo	00037373	SINAPI	SEGURO - HORISTA (COLETADO CAIXA)	Taxas	H	1,0000000	0,01	0,01		
Insumo	00037371	SINAPI	TRANSPORTE - HORISTA (COLETADO CAIXA)	Serviços	H	1,0000000	0,59	0,59		
					MO sem LS =>	12,82	LS =>	0,00	MO com LS =>	12,82
					Valor do BDI =>	4,21		Valor com BDI =>	18,83	

Composição	Código	Banco	Descrição	Tipo	Und	Quant.	Valor Unit	Total		
Composição	95347	SINAPI	CURSO DE CAPACITAÇÃO PARA MOTORISTA DE CAMINHÃO (ENCARGOS COMPLEMENTARES - HORISTA)	SEDI - SERVIÇOS DIVERSOS	H	1,0000000	0,04	0,04		
Insumo	00037370	SINAPI	ALIMENTACAO - HORISTA (COLETADO CAIXA)	Outros	H	1,0000000	0,01	0,01		
Insumo	00043488	SINAPI	EPI - FAMILIA OPERADOR ESCAVADEIRA - HORISTA (ENCARGOS COMPLEMENTARES - COLETADO CAIXA)	Equipamento	H	1,0000000	0,63	0,63		
Insumo	00037372	SINAPI	EXAMES - HORISTA (COLETADO CAIXA)	Outros	H	1,0000000	0,55	0,55		
Insumo	00043464	SINAPI	FERRAMENTAS - FAMILIA OPERADOR ESCAVADEIRA - HORISTA (ENCARGOS COMPLEMENTARES - COLETADO CAIXA)	Equipamento	H	1,0000000	0,01	0,01		
Insumo	00004093	SINAPI	MOTORISTA DE CAMINHAO	Mão de Obra	H	1,0000000	13,54	13,54		
Insumo	00037373	SINAPI	SEGURO - HORISTA (COLETADO CAIXA)	Taxas	H	1,0000000	0,01	0,01		
Insumo	00037371	SINAPI	TRANSPORTE - HORISTA (COLETADO CAIXA)	Serviços	H	1,0000000	0,59	0,59		
					MO sem LS =>	13,58	LS =>	0,00	MO com LS =>	13,58
					Valor do BDI =>	4,43		Valor com BDI =>	19,81	

Composição	Código	Banco	Descrição	Tipo	Und	Quant.	Valor Unit	Total
Composição	95349	SINAPI	CURSO DE CAPACITAÇÃO PARA MOTORISTA DE VEÍCULO LEVE (ENCARGOS COMPLEMENTARES - HORISTA)	SEDI - SERVIÇOS DIVERSOS	H	1,0000000	0,03	0,03



UNIVERSIDADE FEDERAL DO AMAPÁ
PRÓ-REITORIA DE ADMINISTRAÇÃO
ASSESSORIA ESPECIAL DE ENGENHARIA E ARQUITETURA

OBRA:	Bancos	B.D.I.	Encargos Sociais
CONSTRUÇÃO DE UM ESPAÇO DE VIVÊNCIA DO DEPLA/DCET/DED	SINAPI - 06/2021 - Amapá Composições Próprias	SERV.: 28,82% EQUIP.: 0,00	Desonerado: embutido nos preços unitários dos insumos de mão de obra, de acordo com as bases.

Composições Analíticas com Preço Unitário

Insumo	00037370	SINAPI	ALIMENTACAO - HORISTA (COLETADO CAIXA)	Outros	H	1,0000000	0,01	0,01		
Insumo	00043488	SINAPI	EPI - FAMILIA OPERADOR ESCAVADEIRA - HORISTA (ENCARGOS COMPLEMENTARES - COLETADO CAIXA)	Equipamento	H	1,0000000	0,63	0,63		
Insumo	00037372	SINAPI	EXAMES - HORISTA (COLETADO CAIXA)	Outros	H	1,0000000	0,55	0,55		
Insumo	00043464	SINAPI	FERRAMENTAS - FAMILIA OPERADOR ESCAVADEIRA - HORISTA (ENCARGOS COMPLEMENTARES - COLETADO CAIXA)	Equipamento	H	1,0000000	0,01	0,01		
Insumo	00004095	SINAPI	MOTORISTA DE CARRO DE PASSEIO	Mão de Obra	H	1,0000000	10,62	10,62		
Insumo	00037373	SINAPI	SEGURO - HORISTA (COLETADO CAIXA)	Taxas	H	1,0000000	0,01	0,01		
Insumo	00037371	SINAPI	TRANSPORTE - HORISTA (COLETADO CAIXA)	Serviços	H	1,0000000	0,59	0,59		
				MO sem LS =>		10,65	LS =>	0,00	MO com LS =>	10,65
				Valor do BDI =>		3,58			Valor com BDI =>	16,03

Composição	Código	Banco	Descrição	Tipo	Und	Quant.	Valor Unit	Total		
	95351	SINAPI	CURSO DE CAPACITAÇÃO PARA MOTORISTA OPERADOR DE MUNCK	SEDI - SERVIÇOS DIVERSOS	H	1,0000000	0,15	0,15		
Insumo	00037370	SINAPI	ALIMENTACAO - HORISTA (COLETADO CAIXA)	Outros	H	1,0000000	0,01	0,01		
Insumo	00043488	SINAPI	EPI - FAMILIA OPERADOR ESCAVADEIRA - HORISTA (ENCARGOS COMPLEMENTARES - COLETADO CAIXA)	Equipamento	H	1,0000000	0,63	0,63		
Insumo	00043464	SINAPI	FERRAMENTAS - FAMILIA OPERADOR ESCAVADEIRA - HORISTA (ENCARGOS COMPLEMENTARES - COLETADO CAIXA)	Equipamento	H	1,0000000	0,01	0,01		
Insumo	00037372	SINAPI	EXAMES - HORISTA (COLETADO CAIXA)	Outros	H	1,0000000	0,55	0,55		
Insumo	00004096	SINAPI	MOTORISTA OPERADOR DE CAMINHAO COM MUNCK	Mão de Obra	H	1,0000000	13,35	13,35		
Insumo	00037373	SINAPI	SEGURO - HORISTA (COLETADO CAIXA)	Taxas	H	1,0000000	0,01	0,01		
Insumo	00037371	SINAPI	TRANSPORTE - HORISTA (COLETADO CAIXA)	Serviços	H	1,0000000	0,59	0,59		
				MO sem LS =>		13,50	LS =>	0,00	MO com LS =>	13,50
				Valor do BDI =>		4,40			Valor com BDI =>	19,70

	Código	Banco	Descrição	Tipo	Und	Quant.	Valor Unit	Total
--	--------	-------	-----------	------	-----	--------	------------	-------



UNIVERSIDADE FEDERAL DO AMAPÁ
PRÓ-REITORIA DE ADMINISTRAÇÃO
ASSESSORIA ESPECIAL DE ENGENHARIA E ARQUITETURA

OBRA:	Bancos	B.D.I.	Encargos Sociais
CONSTRUÇÃO DE UM ESPAÇO DE VIVÊNCIA DO DEPLA/DCET/DED	SINAPI - 06/2021 - Amapá Composições Próprias	SERV.: 28,82% EQUIP.: 0,00	Desonerado: embutido nos preços unitário dos insumos de mão de obra, de acordo com as bases.

Composições Analíticas com Preço Unitário

Composição	Código	Banco	Descrição	Tipo	Und	Quant.	Valor Unit	Total		
	95389	SINAPI	CURSO DE CAPACITAÇÃO PARA OPERADOR DE BETONEIRA ESTACIONÁRIA / MISTURADOR (ENCARGOS COMPLEMENTARES - HORISTA)	SEDI - SERVIÇOS DIVERSOS	H	1,0000000	0,06	0,06		
Insumo	00037370	SINAPI	ALIMENTAÇÃO - HORISTA (COLETADO CAIXA)	Outros	H	1,0000000	0,01	0,01		
Insumo	00043488	SINAPI	EPI - FAMÍLIA OPERADOR ESCAVADEIRA - HORISTA (ENCARGOS COMPLEMENTARES - COLETADO CAIXA)	Equipamento	H	1,0000000	0,63	0,63		
Insumo	00037372	SINAPI	EXAMES - HORISTA (COLETADO CAIXA)	Outros	H	1,0000000	0,55	0,55		
Insumo	00043464	SINAPI	FERRAMENTAS - FAMÍLIA OPERADOR ESCAVADEIRA - HORISTA (ENCARGOS COMPLEMENTARES - COLETADO CAIXA)	Equipamento	H	1,0000000	0,01	0,01		
Insumo	00037666	SINAPI	OPERADOR DE BETONEIRA ESTACIONÁRIA / MISTURADOR	Mão de Obra	H	1,0000000	11,77	11,77		
Insumo	00037373	SINAPI	SEGURO - HORISTA (COLETADO CAIXA)	Taxas	H	1,0000000	0,01	0,01		
Insumo	00037371	SINAPI	TRANSPORTE - HORISTA (COLETADO CAIXA)	Serviços	H	1,0000000	0,59	0,59		
					MO sem LS =>	11,83	LS =>	0,00	MO com LS =>	11,83
					Valor do BDI =>	3,92			Valor com BDI =>	17,55

Composição	Código	Banco	Descrição	Tipo	Und	Quant.	Valor Unit	Total		
	95357	SINAPI	CURSO DE CAPACITAÇÃO PARA OPERADOR DE ESCAVADEIRA (ENCARGOS COMPLEMENTARES - HORISTA)	SEDI - SERVIÇOS DIVERSOS	H	1,0000000	0,13	0,13		
Insumo	00037370	SINAPI	ALIMENTAÇÃO - HORISTA (COLETADO CAIXA)	Outros	H	1,0000000	0,01	0,01		
Insumo	00043488	SINAPI	EPI - FAMÍLIA OPERADOR ESCAVADEIRA - HORISTA (ENCARGOS COMPLEMENTARES - COLETADO CAIXA)	Equipamento	H	1,0000000	0,63	0,63		
Insumo	00037372	SINAPI	EXAMES - HORISTA (COLETADO CAIXA)	Outros	H	1,0000000	0,55	0,55		
Insumo	00043464	SINAPI	FERRAMENTAS - FAMÍLIA OPERADOR ESCAVADEIRA - HORISTA (ENCARGOS COMPLEMENTARES - COLETADO CAIXA)	Equipamento	H	1,0000000	0,01	0,01		
Insumo	00004234	SINAPI	OPERADOR DE ESCAVADEIRA	Mão de Obra	H	1,0000000	16,47	16,47		
Insumo	00037373	SINAPI	SEGURO - HORISTA (COLETADO CAIXA)	Taxas	H	1,0000000	0,01	0,01		
Insumo	00037371	SINAPI	TRANSPORTE - HORISTA (COLETADO CAIXA)	Serviços	H	1,0000000	0,59	0,59		
					MO sem LS =>	16,60	LS =>	0,00	MO com LS =>	16,60
					Valor do BDI =>	5,30			Valor com BDI =>	23,70



UNIVERSIDADE FEDERAL DO AMAPÁ
PRÓ-REITORIA DE ADMINISTRAÇÃO
ASSESSORIA ESPECIAL DE ENGENHARIA E ARQUITETURA

OBRA:	Bancos	B.D.I.	Encargos Sociais
CONSTRUÇÃO DE UM ESPAÇO DE VIVÊNCIA DO DEPLA/DCET/DED	SINAPI - 06/2021 - Amapá Composições Próprias	SERV.: 28,82% EQUIP.: 0,00	Desonerado: embutido nos preços unitários dos insumos de mão de obra, de acordo com as bases.

Composições Analíticas com Preço Unitário

	Código Banco	Descrição	Tipo	Und	Quant.	Valor Unit	Total		
Composição	95358 SINAPI	CURSO DE CAPACITAÇÃO PARA OPERADOR DE GUINCHO (ENCARGOS COMPLEMENTARES - COLETADO CAIXA)	SEDI - SERVIÇOS DIVERSOS	H	1,0000000	0,14	0,14		
Insumo	00037370 SINAPI	ALIMENTAÇÃO - HORISTA (COLETADO CAIXA)	Outros	H	1,0000000	0,01	0,01		
Insumo	00043488 SINAPI	EPI - FAMILIA OPERADOR ESCAVADEIRA - HORISTA (ENCARGOS COMPLEMENTARES - COLETADO CAIXA)	Equipamento	H	1,0000000	0,63	0,63		
Insumo	00037372 SINAPI	EXAMES - HORISTA (COLETADO CAIXA)	Outros	H	1,0000000	0,55	0,55		
Insumo	00043464 SINAPI	FERRAMENTAS - FAMILIA OPERADOR ESCAVADEIRA - HORISTA (ENCARGOS COMPLEMENTARES - COLETADO CAIXA)	Equipamento	H	1,0000000	0,01	0,01		
Insumo	00004253 SINAPI	OPERADOR DE GUINCHO OU GUINCHEIRO	Mão de Obra	H	1,0000000	12,03	12,03		
Insumo	00037373 SINAPI	SEGURO - HORISTA (COLETADO CAIXA)	Taxas	H	1,0000000	0,01	0,01		
Insumo	00037371 SINAPI	TRANSPORTE - HORISTA (COLETADO CAIXA)	Serviços	H	1,0000000	0,59	0,59		
			MO sem LS =>		12,17	LS =>	0,00	MO com LS =>	12,17
			Valor do BDI =>		4,02			Valor com BDI =>	17,99

	Código Banco	Descrição	Tipo	Und	Quant.	Valor Unit	Total		
Composição	95359 SINAPI	CURSO DE CAPACITAÇÃO PARA OPERADOR DE GUINDASTE (ENCARGOS COMPLEMENTARES - COLETADO CAIXA)	SEDI - SERVIÇOS DIVERSOS	H	1,0000000	0,18	0,18		
Insumo	00037370 SINAPI	ALIMENTAÇÃO - HORISTA (COLETADO CAIXA)	Outros	H	1,0000000	0,01	0,01		
Insumo	00043488 SINAPI	EPI - FAMILIA OPERADOR ESCAVADEIRA - HORISTA (ENCARGOS COMPLEMENTARES - COLETADO CAIXA)	Equipamento	H	1,0000000	0,63	0,63		
Insumo	00043464 SINAPI	FERRAMENTAS - FAMILIA OPERADOR ESCAVADEIRA - HORISTA (ENCARGOS COMPLEMENTARES - COLETADO CAIXA)	Equipamento	H	1,0000000	0,01	0,01		
Insumo	00037372 SINAPI	EXAMES - HORISTA (COLETADO CAIXA)	Outros	H	1,0000000	0,55	0,55		
Insumo	00004254 SINAPI	OPERADOR DE GUINDASTE	Mão de Obra	H	1,0000000	15,65	15,65		
Insumo	00037373 SINAPI	SEGURO - HORISTA (COLETADO CAIXA)	Taxas	H	1,0000000	0,01	0,01		
Insumo	00037371 SINAPI	TRANSPORTE - HORISTA (COLETADO CAIXA)	Serviços	H	1,0000000	0,59	0,59		
			MO sem LS =>		15,83	LS =>	0,00	MO com LS =>	15,83
			Valor do BDI =>		5,08			Valor com BDI =>	22,71



UNIVERSIDADE FEDERAL DO AMAPÁ
PRÓ-REITORIA DE ADMINISTRAÇÃO
ASSESSORIA ESPECIAL DE ENGENHARIA E ARQUITETURA

OBRA:	Bancos	B.D.I.	Encargos Sociais
CONSTRUÇÃO DE UM ESPAÇO DE VIVÊNCIA DO DEPLA/DCET/DED	SINAPI - 06/2021 - Amapá Composições Próprias	SERV.: 28,82% EQUIP.: 0,00	Desonerado: embutido nos preços unitários dos insumos de mão de obra, de acordo com as bases.

Composições Analíticas com Preço Unitário

	Código	Banco	Descrição	Tipo	Und	Quant.	Valor Unit	Total		
Composição	95363	SINAPI	CURSO DE CAPACITAÇÃO PARA OPERADOR DE MOTONIVELADORA	SEDI - SERVIÇOS DIVERSOS	H	1,0000000	0,11	0,11		
Insumo	00037370	SINAPI	ALIMENTAÇÃO - HORISTA (COLETADO CAIXA)	Outros	H	1,0000000	0,01	0,01		
Insumo	00043488	SINAPI	EPI - FAMILIA OPERADOR ESCAVADEIRA - HORISTA (ENCARGOS COMPLEMENTARES - COLETADO CAIXA)	Equipamento	H	1,0000000	0,63	0,63		
Insumo	00037372	SINAPI	EXAMES - HORISTA (COLETADO CAIXA)	Outros	H	1,0000000	0,55	0,55		
Insumo	00043464	SINAPI	FERRAMENTAS - FAMILIA OPERADOR ESCAVADEIRA - HORISTA (ENCARGOS COMPLEMENTARES - COLETADO CAIXA)	Equipamento	H	1,0000000	0,01	0,01		
Insumo	00004239	SINAPI	OPERADOR DE MOTONIVELADORA	Mão de Obra	H	1,0000000	18,75	18,75		
Insumo	00037373	SINAPI	SEGURO - HORISTA (COLETADO CAIXA)	Taxas	H	1,0000000	0,01	0,01		
Insumo	00037371	SINAPI	TRANSPORTE - HORISTA (COLETADO CAIXA)	Serviços	H	1,0000000	0,59	0,59		
					MO sem LS =>	18,86	LS =>	0,00	MO com LS =>	18,86
					Valor do BDI =>	5,95			Valor com BDI =>	26,61

	Código	Banco	Descrição	Tipo	Und	Quant.	Valor Unit	Total		
Composição	95360	SINAPI	CURSO DE CAPACITAÇÃO PARA OPERADOR DE MÁQUINAS E EQUIPAMENTOS (ENCARGOS COMPLEMENTARES - HORISTA)	SEDI - SERVIÇOS DIVERSOS	H	1,0000000	0,11	0,11		
Insumo	00037370	SINAPI	ALIMENTAÇÃO - HORISTA (COLETADO CAIXA)	Outros	H	1,0000000	0,01	0,01		
Insumo	00043488	SINAPI	EPI - FAMILIA OPERADOR ESCAVADEIRA - HORISTA (ENCARGOS COMPLEMENTARES - COLETADO CAIXA)	Equipamento	H	1,0000000	0,63	0,63		
Insumo	00043464	SINAPI	FERRAMENTAS - FAMILIA OPERADOR ESCAVADEIRA - HORISTA (ENCARGOS COMPLEMENTARES - COLETADO CAIXA)	Equipamento	H	1,0000000	0,01	0,01		
Insumo	00037372	SINAPI	EXAMES - HORISTA (COLETADO CAIXA)	Outros	H	1,0000000	0,55	0,55		
Insumo	00004230	SINAPI	OPERADOR DE MÁQUINAS E TRATORES DIVERSOS (TERRAPLANAGEM)	Mão de Obra	H	1,0000000	14,50	14,50		
Insumo	00037373	SINAPI	SEGURO - HORISTA (COLETADO CAIXA)	Taxas	H	1,0000000	0,01	0,01		
Insumo	00037371	SINAPI	TRANSPORTE - HORISTA (COLETADO CAIXA)	Serviços	H	1,0000000	0,59	0,59		
					MO sem LS =>	14,61	LS =>	0,00	MO com LS =>	14,61



UNIVERSIDADE FEDERAL DO AMAPÁ
PRÓ-REITORIA DE ADMINISTRAÇÃO
ASSESSORIA ESPECIAL DE ENGENHARIA E ARQUITETURA

OBRA:	Bancos	B.D.I.	Encargos Sociais
CONSTRUÇÃO DE UM ESPAÇO DE VIVÊNCIA DO DEPLA/DCET/DED	SINAPI - 06/2021 - Amapá Composições Próprias	SERV.: 28,82% EQUIP.: 0,00	Desonerado: embutido nos preços unitários dos insumos de mão de obra, de acordo com as bases.

Composições Analíticas com Preço Unitário

Valor do BDI => 4,72 Valor com BDI => 21,13

	Código	Banco	Descrição	Tipo	Und	Quant.	Valor Unit	Total		
Composição	95366	SINAPI	CURSO DE CAPACITAÇÃO PARA OPERADOR DE ROLO COMPACTADOR	SEDI - SERVIÇOS DIVERSOS	H	1,0000000	0,07	0,07		
Insumo	00037370	SINAPI	ALIMENTACAO - HORISTA (COLETADO CAIXA)	Outros	H	1,0000000	0,01	0,01		
Insumo	00043488	SINAPI	EPI - FAMILIA OPERADOR ESCAVADEIRA - HORISTA (ENCARGOS COMPLEMENTARES - COLETADO CAIXA)	Equipamento	H	1,0000000	0,63	0,63		
Insumo	00037372	SINAPI	EXAMES - HORISTA (COLETADO CAIXA)	Outros	H	1,0000000	0,55	0,55		
Insumo	00043464	SINAPI	FERRAMENTAS - FAMILIA OPERADOR ESCAVADEIRA - HORISTA (ENCARGOS COMPLEMENTARES - COLETADO CAIXA)	Equipamento	H	1,0000000	0,01	0,01		
Insumo	00004238	SINAPI	OPERADOR DE ROLO COMPACTADOR	Mão de Obra	H	1,0000000	12,39	12,39		
Insumo	00037373	SINAPI	SEGURO - HORISTA (COLETADO CAIXA)	Taxas	H	1,0000000	0,01	0,01		
Insumo	00037371	SINAPI	TRANSPORTE - HORISTA (COLETADO CAIXA)	Serviços	H	1,0000000	0,59	0,59		
					MO sem LS =>	12,46	LS =>	0,00	MO com LS =>	12,46
					Valor do BDI =>	4,10			Valor com BDI =>	18,36

	Código	Banco	Descrição	Tipo	Und	Quant.	Valor Unit	Total
Composição	98445	SINAPI	PAREDE DE MADEIRA COMPENSADA PARA CONSTRUÇÃO TEMPORÁRIA	CANT - CANTEIRO DE OBRAS	m ²	1,0000000	114,38	114,38
Composição	91692	SINAPI	SERRA CIRCULAR DE BANCADA COM MOTOR ELÉTRICO POTÊNCIA DE	CHOR - CUSTOS HORÁRIOS DE	CHP	0,0119000	18,63	0,22
Composição Auxiliar	94974	SINAPI	CONCRETO MÁGRO PARA LASTRO, TRAÇO 1:4,5:4,5 (EM MASSA SECA DE CIMENTO/ AREIA MÉDIA/ BRITA 1) - PREPARO MANUAL. AF_05/2021	FUES - FUNDAÇÕES E ESTRUTURAS	m ³	0,0021000	365,16	0,76
Composição Auxiliar	88262	SINAPI	CARPINTEIRO DE FORMAS COM ENCARGOS COMPLEMENTARES	SEDI - SERVIÇOS DIVERSOS	H	1,0941000	16,88	18,46



UNIVERSIDADE FEDERAL DO AMAPÁ
PRÓ-REITORIA DE ADMINISTRAÇÃO
ASSESSORIA ESPECIAL DE ENGENHARIA E ARQUITETURA

OBRA:	Bancos	B.D.I.	Encargos Sociais
CONSTRUÇÃO DE UM ESPAÇO DE VIVÊNCIA DO DEPLA/DCET/DED	SINAPI - 06/2021 - Amapá Composições Próprias	SERV.: 28,82% EQUIP.: 0,00	Desonerado: embutido nos preços unitário dos insumos de mão de obra, de acordo com as bases.

Composições Analíticas com Preço Unitário

Composição Auxiliar	88239 SINAPI	AJUDANTE DE CARPINTEIRO COM ENCARGOS COMPLEMENTARES	SEDI - SERVIÇOS DIVERSOS	H	0,3647000	13,86	5,05		
Insumo	00001350 SINAPI	ITEM PROCESSO DE DESATIVACAO! CHAPA DE MADEIRA COMPENSADA RESINADA PARA FORMA DE CONCRETO, DE *2,2 X 1,1* M, E = 10 MM	Material	UN	0,4339000	61,12	26,51		
Insumo	00004433 SINAPI	CAIBRO NAO APARELHADO *7,5 X 7,5* CM, EM MACARANDUBA, ANGELIM OU EQUIVALENTE DA REGIAO - BRUTA	Material	M	1,8033000	15,64	28,20		
Insumo	00005061 SINAPI	PREGO DE ACO POLIDO COM CABECA 18 X 27 (2 1/2 X 10)	Material	KG	0,0628000	14,00	0,87		
Insumo	00003992 SINAPI	TABUA APARELHADA *2,5 X 30* CM, EM MACARANDUBA, ANGELIM OU EQUIVALENTE DA REGIAO	Material	M	1,8033000	18,56	33,46		
				MO sem LS =>	20,79	LS =>	0,00	MO com LS =>	20,79
				Valor do BDI =>	32,96			Valor com BDI =>	147,34

	Código	Banco	Descrição	Tipo	Und	Quant.	Valor Unit	Total
Composição	98441	SINAPI	PAREDE DE MADEIRA COMPENSADA PARA CONSTRUÇÃO TEMPORÁRIA	CANT - CANTEIRO DE OBRAS	m²	1,0000000	95,34	95,34
Composição	91692	SINAPI	SERRA CIRCULAR DE BANCADA COM MOTOR ELÉTRICO POTÊNCIA DE 1,5 CV	CHOR - CUSTOS HORÁRIOS DE MÁQUINAS E EQUIPAMENTOS	CHP	0,0082000	18,63	0,15
Composição Auxiliar	94974	SINAPI	CONCRETO MAGRO PARA LASTRO, TRAÇO 1:4,5:4,5 (EM MASSA SECA DE CIMENTO/ AREIA MÉDIA/ BRITA 1) - PREPARO MANUAL. AF_05/2021	FUES - FUNDAÇÕES E ESTRUTURAS	m³	0,0015000	365,16	0,54
Composição Auxiliar	88262	SINAPI	CARPINTEIRO DE FORMAS COM ENCARGOS COMPLEMENTARES	SEDI - SERVIÇOS DIVERSOS	H	0,7535000	16,88	12,71
Composição Auxiliar	88239	SINAPI	AJUDANTE DE CARPINTEIRO COM ENCARGOS COMPLEMENTARES	SEDI - SERVIÇOS DIVERSOS	H	0,2512000	13,86	3,48
Insumo	00001350	SINAPI	ITEM PROCESSO DE DESATIVACAO! CHAPA DE MADEIRA COMPENSADA RESINADA PARA FORMA DE CONCRETO, DE *2,2 X 1,1* M, E = 10 MM	Material	UN	0,4339000	61,12	26,51
Insumo	00004433	SINAPI	CAIBRO NAO APARELHADO *7,5 X 7,5* CM, EM MACARANDUBA, ANGELIM OU EQUIVALENTE DA REGIAO - BRUTA	Material	M	1,2308000	15,64	19,24
Insumo	00005061	SINAPI	PREGO DE ACO POLIDO COM CABECA 18 X 27 (2 1/2 X 10)	Material	KG	0,0517000	14,00	0,72
Insumo	00003992	SINAPI	TABUA APARELHADA *2,5 X 30* CM, EM MACARANDUBA, ANGELIM OU EQUIVALENTE DA REGIAO	Material	M	1,6923000	18,56	31,40



UNIVERSIDADE FEDERAL DO AMAPÁ
PRÓ-REITORIA DE ADMINISTRAÇÃO
ASSESSORIA ESPECIAL DE ENGENHARIA E ARQUITETURA

OBRA:	Bancos	B.D.I.	Encargos Sociais
CONSTRUÇÃO DE UM ESPAÇO DE VIVÊNCIA DO DEPLA/DCET/DED	SINAPI - 06/2021 - Amapá Composições Próprias	SERV.: 28,82% EQUIP.: 0,00	Desonerado: embutido nos preços unitários dos insumos de mão de obra, de acordo com as bases.
Composições Analíticas com Preço Unitário			

MO sem LS =>	14,31	LS =>	0,00	MO com LS =>	14,31
Valor do BDI =>	27,47			Valor com BDI =>	122,81

	Código	Banco	Descrição	Tipo	Und	Quant.	Valor Unit	Total		
Composição	98446	SINAPI	PAREDE DE MADEIRA COMPENSADA PARA CONSTRUÇÃO TEMPORÁRIA	CANT - CANTEIRO DE OBRAS	m²	1,0000000	146,33	146,33		
Composição	91692	SINAPI	SERRA CIRCULAR DE BANCADA COM MOTOR ELÉTRICO POTÊNCIA DE	CHOR - CUSTOS HORÁRIOS DE	CHP	0,0170000	18,63	0,31		
Composição Auxiliar	94974	SINAPI	CONCRETO MAGRO PARA LASTRO, TRAÇO 1:4,5:4,5 (EM MASSA SECA DE CIMENTO/ AREIA MÉDIA/ BRITA 1) - PREPARO MANUAL. AF_05/2021	FUES - FUNDAÇÕES E ESTRUTURAS	m³	0,0031000	365,16	1,13		
Composição Auxiliar	88262	SINAPI	CARPINTEIRO DE FORMAS COM ENCARGOS COMPLEMENTARES	SEDI - SERVIÇOS DIVERSOS	H	1,8053000	16,88	30,47		
Composição Auxiliar	88239	SINAPI	AJUDANTE DE CARPINTEIRO COM ENCARGOS COMPLEMENTARES	SEDI - SERVIÇOS DIVERSOS	H	0,6018000	13,86	8,34		
Insumo	00001350	SINAPI	SEM PROCESSO DE DESATIVACAO! CHAPA DE MADEIRA COMPENSADA RESINADA PARA FORMA DE CONCRETO, DE *2,2 X 1,1* M, E = 10 MM	Material	UN	0,4339000	61,12	26,51		
Insumo	00004433	SINAPI	CAIBRO NAO APARELHADO *7,5 X 7,5* CM, EM MACARANDUBA, ANGELIM OU EQUIVALENTE DA REGIAO - BRUTA	Material	M	2,6139000	15,64	40,88		
Insumo	00005061	SINAPI	PREGO DE ACO POLIDO COM CABECA 18 X 27 (2 1/2 X 10)	Material	KG	0,0784000	14,00	1,09		
Insumo	00003992	SINAPI	TABUA APARELHADA *2,5 X 30* CM, EM MACARANDUBA, ANGELIM OU EQUIVALENTE DA REGIAO	Material	M	1,9604000	18,56	36,38		
					MO sem LS =>	34,08	LS =>	0,00	MO com LS =>	34,08
					Valor do BDI =>	42,17			Valor com BDI =>	188,50

	Código	Banco	Descrição	Tipo	Und	Quant.	Valor Unit	Total
Composição	98442	SINAPI	PAREDE DE MADEIRA COMPENSADA PARA CONSTRUÇÃO TEMPORÁRIA	CANT - CANTEIRO DE OBRAS	m²	1,0000000	97,43	97,43
Composição	91692	SINAPI	SERRA CIRCULAR DE BANCADA COM MOTOR ELÉTRICO POTÊNCIA DE	CHOR - CUSTOS HORÁRIOS DE	CHP	0,0076000	18,63	0,14
Composição Auxiliar	94974	SINAPI	CONCRETO MAGRO PARA LASTRO, TRAÇO 1:4,5:4,5 (EM MASSA SECA DE CIMENTO/ AREIA MÉDIA/ BRITA 1) - PREPARO MANUAL. AF_05/2021	FUES - FUNDAÇÕES E ESTRUTURAS	m³	0,0015000	365,16	0,54



UNIVERSIDADE FEDERAL DO AMAPÁ
PRÓ-REITORIA DE ADMINISTRAÇÃO
ASSESSORIA ESPECIAL DE ENGENHARIA E ARQUITETURA

OBRA:	Bancos	B.D.I.	Encargos Sociais
CONSTRUÇÃO DE UM ESPAÇO DE VIVÊNCIA DO DEPLA/DCET/DED	SINAPI - 06/2021 - Amapá Composições Próprias	SERV.: 28,82% EQUIP.: 0,00	Desonerado: embutido nos preços unitário dos insumos de mão de obra, de acordo com as bases.

Composições Analíticas com Preço Unitário

Composição Auxiliar	88262 SINAPI	CARPINTEIRO DE FORMAS COM ENCARGOS COMPLEMENTARES	SEDI - SERVIÇOS DIVERSOS	H	0,8532000	16,88	14,40		
Composição Auxiliar	88239 SINAPI	AJUDANTE DE CARPINTEIRO COM ENCARGOS COMPLEMENTARES	SEDI - SERVIÇOS DIVERSOS	H	0,2844000	13,86	3,94		
Insumo	00001350 SINAPI	ITEM PROCESSO DE DESATIVACAO! CHAPA DE MADEIRA COMPENSADA RESINADA PARA FORMA DE CONCRETO. DE *2.2 X 1.1* M. E = 10 MM	Material	UN	0,4339000	61,12	26,51		
Insumo	00004433 SINAPI	CAIBRO NAO APARELHADO *7,5 X 7,5* CM, EM MACARANDUBA, ANGELIM OU EQUIVALENTE DA REGIAO - BRUTA	Material	M	1,2308000	15,64	19,24		
Insumo	00005061 SINAPI	PREGO DE ACO POLIDO COM CABECA 18 X 27 (2 1/2 X 10)	Material	KG	0,0517000	14,00	0,72		
Insumo	00003992 SINAPI	TABUA APARELHADA *2,5 X 30* CM, EM MACARANDUBA, ANGELIM OU EQUIVALENTE DA REGIAO	Material	M	1,6923000	18,56	31,40		
			MO sem LS =>		16,07	LS =>	0,00	MO com LS =>	16,07
			Valor do BDI =>		28,07			Valor com BDI =>	125,50

	Código	Banco	Descrição	Tipo	Und	Quant.	Valor Unit	Total	
Composição	91693	SINAPI	SERRA CIRCULAR DE BANCADA COM MOTOR ELÉTRICO POTÊNCIA DE 5HP, COM COIFA PARA DISCO 10" - CHP DIURNO. AF_08/2015	CHOR - CUSTOS HORÁRIOS DE MÁQUINAS E EQUIPAMENTOS	CHI	0,0518000	16,51	0,85	
Composição Auxiliar	91692	SINAPI	SERRA CIRCULAR DE BANCADA COM MOTOR ELÉTRICO POTÊNCIA DE 5HP, COM COIFA PARA DISCO 10" - CHP DIURNO. AF_08/2015	CHOR - CUSTOS HORÁRIOS DE MÁQUINAS E EQUIPAMENTOS	CHP	0,0119000	18,63	0,22	
Composição Auxiliar	88262	SINAPI	CARPINTEIRO DE FORMAS COM ENCARGOS COMPLEMENTARES	SEDI - SERVIÇOS DIVERSOS	H	0,6043000	16,88	10,20	
Composição Auxiliar	88239	SINAPI	AJUDANTE DE CARPINTEIRO COM ENCARGOS COMPLEMENTARES	SEDI - SERVIÇOS DIVERSOS	H	0,2014000	13,86	2,79	
Insumo	00001350	SINAPI	ITEM PROCESSO DE DESATIVACAO! CHAPA DE MADEIRA COMPENSADA RESINADA PARA FORMA DE CONCRETO. DE *2.2 X 1.1* M. E = 10 MM	Material	UN	0,4339000	61,12	26,51	
Insumo	00004433	SINAPI	CAIBRO NAO APARELHADO *7,5 X 7,5* CM, EM MACARANDUBA, ANGELIM OU EQUIVALENTE DA REGIAO - BRUTA	Material	M	1,4652000	15,64	22,91	
Insumo	00005061	SINAPI	PREGO DE ACO POLIDO COM CABECA 18 X 27 (2 1/2 X 10)	Material	KG	0,0628000	14,00	0,87	
Insumo	00003992	SINAPI	TABUA APARELHADA *2,5 X 30* CM, EM MACARANDUBA, ANGELIM OU EQUIVALENTE DA REGIAO	Material	M	1,8033000	18,56	33,46	
			MO sem LS =>		11,81	LS =>	0,00	MO com LS =>	11,81



UNIVERSIDADE FEDERAL DO AMAPÁ
PRÓ-REITORIA DE ADMINISTRAÇÃO
ASSESSORIA ESPECIAL DE ENGENHARIA E ARQUITETURA

OBRA:	Bancos	B.D.I.	Encargos Sociais
CONSTRUÇÃO DE UM ESPAÇO DE VIVÊNCIA DO DEPLA/DCET/DED	SINAPI - 06/2021 - Amapá Composições Próprias	SERV.: 28,82% EQUIP.: 0,00	Desonerado: embutido nos preços unitários dos insumos de mão de obra, de acordo com as bases.

Composições Analíticas com Preço Unitário

Insumo	00004433	SINAPI	CAIBRO NAO APARELHADO *7,5 X 7,5* CM, EM MACARANDUBA, ANGELIM OU EQUIVALENTE DA REGIAO - BRUTA	Material	M	2,1238000	15,64	33,21		
Insumo	00005061	SINAPI	PREGO DE ACO POLIDO COM CABECA 18 X 27 (2 1/2 X 10)	Material	KG	0,0784000	14,00	1,09		
Insumo	00003992	SINAPI	TABUA APARELHADA *2,5 X 30* CM, EM MACARANDUBA, ANGELIM OU EQUIVALENTE DA REGIAO	Material	M	1,9604000	18,56	36,38		
				MO sem LS =>		21,26	LS =>	0,00	MO com LS =>	21,26
				Valor do BDI =>		35,29			Valor com BDI =>	157,76

	Código	Banco	Descrição	Tipo	Und	Quant.	Valor Unit	Total		
Composição	91693	SINAPI	SERRA CIRCULAR DE BANCADA COM MOTOR ELÉTRICO POTÊNCIA DE 5HP. COM COIFA PARA DISCO 10" - CHP DIURNO. AF 08/2015	CHOR - CUSTOS HORÁRIOS DE MÁQUINAS E EQUIPAMENTOS	CHI	0,0332000	16,51	0,54		
Composição Auxiliar	91692	SINAPI	SERRA CIRCULAR DE BANCADA COM MOTOR ELÉTRICO POTÊNCIA DE 5HP. COM COIFA PARA DISCO 10" - CHP DIURNO. AF 08/2015	CHOR - CUSTOS HORÁRIOS DE MÁQUINAS E EQUIPAMENTOS	CHP	0,0076000	18,63	0,14		
Composição Auxiliar	88262	SINAPI	CARPINTEIRO DE FORMAS COM ENCARGOS COMPLEMENTARES	SEDI - SERVIÇOS DIVERSOS	H	0,4644000	16,88	7,83		
Composição Auxiliar	88239	SINAPI	AJUDANTE DE CARPINTEIRO COM ENCARGOS COMPLEMENTARES	SEDI - SERVIÇOS DIVERSOS	H	0,1548000	13,86	2,14		
Insumo	00001350	SINAPI	ITEM PROCESSO DE DESATIVACAO! CHAPA DE MADEIRA COMPENSADA RESINADA PARA FORMA DE CONCRETO. DE *2.2 X 1.1* M. E = 10 MM	Material	UN	0,4339000	61,12	26,51		
Insumo	00004433	SINAPI	CAIBRO NAO APARELHADO *7,5 X 7,5* CM, EM MACARANDUBA, ANGELIM OU EQUIVALENTE DA REGIAO - BRUTA	Material	M	1,0000000	15,64	15,64		
Insumo	00005061	SINAPI	PREGO DE ACO POLIDO COM CABECA 18 X 27 (2 1/2 X 10)	Material	KG	0,0517000	14,00	0,72		
Insumo	00003992	SINAPI	TABUA APARELHADA *2,5 X 30* CM, EM MACARANDUBA, ANGELIM OU EQUIVALENTE DA REGIAO	Material	M	1,6923000	18,56	31,40		
				MO sem LS =>		8,96	LS =>	0,00	MO com LS =>	8,96
				Valor do BDI =>		24,47			Valor com BDI =>	109,39

	Código	Banco	Descrição	Tipo	Und	Quant.	Valor Unit	Total
Composição	95371	SINAPI	CURSO DE CAPACITAÇÃO PARA PEDREIRO (ENCARGOS COMPLEMENTARES - HORISTA)	SEDI - SERVIÇOS DIVERSOS	H	1,0000000	0,21	0,21
Insumo	00037370	SINAPI	ALIMENTACAO - HORISTA (COLETADO CAIXA)	Outros	H	1,0000000	0,01	0,01
Insumo	00043489	SINAPI	EPI - FAMILIA PEDREIRO - HORISTA (ENCARGOS COMPLEMENTARES - COLETADO CAIXA)	Equipamento	H	1,0000000	0,95	0,95



UNIVERSIDADE FEDERAL DO AMAPÁ
PRÓ-REITORIA DE ADMINISTRAÇÃO
ASSESSORIA ESPECIAL DE ENGENHARIA E ARQUITETURA

OBRA:				Bancos	B.D.I.	Encargos Sociais			
CONSTRUÇÃO DE UM ESPAÇO DE VIVÊNCIA DO DEPLA/DCET/DED				SINAPI - 06/2021 - Amapá Composições Próprias	SERV.: 28,82% EQUIP.: 0,00	Desonerado: embutido nos preços unitários dos insumos de mão de obra, de acordo com as bases.			
Composições Analíticas com Preço Unitário									
Insumo	00037372	SINAPI	EXAMES - HORISTA (COLETADO CAIXA)	Outros	H	1,0000000	0,55	0,55	
Insumo	00043465	SINAPI	FERRAMENTAS - FAMÍLIA PEDREIRO - HORISTA (ENCARGOS COMPLEMENTARES - COLETADO CAIXA)	Equipamento	H	1,0000000	0,58	0,58	
Insumo	00004750	SINAPI	PEDREIRO	Mão de Obra	H	1,0000000	14,18	14,18	
Insumo	00037373	SINAPI	SEGURO - HORISTA (COLETADO CAIXA)	Taxas	H	1,0000000	0,01	0,01	
Insumo	00037371	SINAPI	TRANSPORTE - HORISTA (COLETADO CAIXA)	Serviços	H	1,0000000	0,59	0,59	
				MO sem LS =>	14,39	LS =>	0,00	MO com LS =>	14,39
				Valor do BDI =>	4,92			Valor com BDI =>	22,00

	Código	Banco	Descrição	Tipo	Und	Quant.	Valor Unit	Total
Composição	97740	SINAPI	PEÇA CIRCULAR PRÉ-MOLDADA, VOLUME DE CONCRETO ACIMA DE 100 LITROS, TAXA DE AÇO APROXIMADA DE 30KG/M³. AF_01/2018	FUES - FUNDAÇÕES E ESTRUTURAS	m³	1,0000000	1.717,16	1.717,16
Composição Auxiliar	90586	SINAPI	VIBRADOR DE IMERSÃO, DIÂMETRO DE PONTEIRA 45MM, MOTOR ELÉTRICO TRIFÁSICO POTÊNCIA DE 2 CV - CHP DIURNO. AF 06/2015	CHOR - CUSTOS HORÁRIOS DE MÁQUINAS E EQUIPAMENTOS	CHP	1,1283000	1,56	1,76
Composição Auxiliar	91693	SINAPI	SERRA CIRCULAR DE BANCADA COM MOTOR ELÉTRICO POTÊNCIA DE 5HP. COM COIFA PARA DISCO 10" - CHI DIURNO. AF 08/2015	CHOR - CUSTOS HORÁRIOS DE MÁQUINAS E EQUIPAMENTOS	CHI	0,5938000	16,51	9,80
Composição Auxiliar	90587	SINAPI	VIBRADOR DE IMERSÃO, DIÂMETRO DE PONTEIRA 45MM, MOTOR ELÉTRICO TRIFÁSICO POTÊNCIA DE 2 CV - CHI DIURNO. AF 06/2015	CHOR - CUSTOS HORÁRIOS DE MÁQUINAS E EQUIPAMENTOS	CHI	3,1028000	0,44	1,36
Composição Auxiliar	91692	SINAPI	SERRA CIRCULAR DE BANCADA COM MOTOR ELÉTRICO POTÊNCIA DE 5HP. COM COIFA PARA DISCO 10" - CHP DIURNO. AF 08/2015	CHOR - CUSTOS HORÁRIOS DE MÁQUINAS E EQUIPAMENTOS	CHP	0,2675000	18,63	4,98
Composição Auxiliar	92784	SINAPI	ARMAÇÃO DE LAJE DE UMA ESTRUTURA CONVENCIONAL DE CONCRETO ARMADO EM UMA EDIFICAÇÃO TÉRREA OU SOBRADO UTILIZANDO AÇO CONCRETO FCK = 30MPA, TRAÇO 1:2,1:2,5 (EM MASSA SECA DE CIMENTO/ AREIA MÉDIA/ BRITA 1) - PREPARO MECÂNICO COM BETONEIRA 600 L.	FUES - FUNDAÇÕES E ESTRUTURAS	KG	32,6798000	14,08	460,13
Composição Auxiliar	94972	SINAPI	CONCRETO FCK = 30MPA, TRAÇO 1:2,1:2,5 (EM MASSA SECA DE CIMENTO/ AREIA MÉDIA/ BRITA 1) - PREPARO MECÂNICO COM BETONEIRA 600 L.	FUES - FUNDAÇÕES E ESTRUTURAS	m³	1,1030000	445,49	491,37
Composição Auxiliar	88239	SINAPI	AJUDANTE DE CARPINTEIRO COM ENCARGOS COMPLEMENTARES	SEDI - SERVIÇOS DIVERSOS	H	0,8613000	13,86	11,93
Composição Auxiliar	88261	SINAPI	CARPINTEIRO DE ESQUADRIA COM ENCARGOS COMPLEMENTARES	SEDI - SERVIÇOS DIVERSOS	H	4,3066000	16,90	72,78



UNIVERSIDADE FEDERAL DO AMAPÁ
PRÓ-REITORIA DE ADMINISTRAÇÃO
ASSESSORIA ESPECIAL DE ENGENHARIA E ARQUITETURA

OBRA:	Bancos	B.D.I.	Encargos Sociais
CONSTRUÇÃO DE UM ESPAÇO DE VIVÊNCIA DO DEPLA/DCET/DED	SINAPI - 06/2021 - Amapá Composições Próprias	SERV.: 28,82% EQUIP.: 0,00	Desonerado: embutido nos preços unitário dos insumos de mão de obra, de acordo com as bases.

Composições Analíticas com Preço Unitário

Composição	88309 SINAPI	PEDREIRO COM ENCARGOS COMPLEMENTARES	SEDI - SERVIÇOS DIVERSOS	H	7,8078000	17,08	133,35	
Insumo	00001351 SINAPI	ITEM PROCESSO DE DESATIVACAO! CHAPA DE MADEIRA COMPENSADA	Material	UN	0,3189000	38,76	12,36	
Insumo	00001358 SINAPI	CHAPA DE MADEIRA COMPENSADA RESINADA PARA FORMA DE CONCRETO, DE *2,2 X 1,1* M, E = 17 MM	Material	m²	6,7614000	41,51	280,66	
Insumo	00002692 SINAPI	DESMOLDANTE PROTETOR PARA FORMAS DE MADEIRA, DE BASE OLEOSA EMULSIONADA EM AGUA	Material	L	0,0350000	8,07	0,28	
Insumo	00005073 SINAPI	PREGO DE ACO POLIDO COM CABECA 17 X 24 (2 1/4 X 11)	Material	KG	0,1843000	14,51	2,67	
Insumo	00039995 SINAPI	POLIESTIRENO EXPANDIDO/EPS (ISOPOR), TIPO 2F, BLOCO	Material	m³	0,2475000	410,62	101,62	
Insumo	00020247 SINAPI	PREGO DE ACO POLIDO COM CABECA 15 X 15 (1 1/4 X 13)	Material	KG	0,2954000	15,77	4,65	
Insumo	00004491 SINAPI	PONTALETE *7,5 X 7,5* CM EM PINUS, MISTA OU EQUIVALENTE DA REGIAO - BRUTA	Material	M	1,4216000	8,07	11,47	
Insumo	00004517 SINAPI	SARRAFO *2,5 X 7,5* CM EM PINUS, MISTA OU EQUIVALENTE DA REGIAO - BRUTA	Material	M	6,2500000	2,82	17,62	
			MO sem LS =>	422,46	LS =>	0,00	MO com LS =>	422,46
			Valor do BDI =>	494,88			Valor com BDI =>	2.212,04

	Código	Banco	Descrição	Tipo	Und	Quant.	Valor Unit	Total
Composição	97738	SINAPI	PEÇA CIRCULAR PRÉ-MOLDADA, VOLUME DE CONCRETO DE 10 A 30 LITROS, TAXA DE FIBRA DE POLIPROPILENO APROXIMADA DE 6 KG/M³. AF_01/2018_P	FUES - FUNDAÇÕES E ESTRUTURAS	m³	1,0000000	3.660,06	3.660,06
Composição Auxiliar	90586	SINAPI	VIBRADOR DE IMERSÃO, DIÂMETRO DE PONTEIRA 45MM, MOTOR ELÉTRICO TRIFÁSICO POTÊNCIA DE 2 CV - CHP DIURNO. AF_06/2015	CHOR - CUSTOS HORÁRIOS DE MÁQUINAS E EQUIPAMENTOS	CHP	6,6350000	1,56	10,35
Composição Auxiliar	91692	SINAPI	SERRA CIRCULAR DE BANCADA COM MOTOR ELÉTRICO POTÊNCIA DE 5HP, COM COIFA PARA DISCO 10" - CHP DIURNO. AF_08/2015	CHOR - CUSTOS HORÁRIOS DE MÁQUINAS E EQUIPAMENTOS	CHP	0,8801000	18,63	16,39
Composição Auxiliar	90587	SINAPI	VIBRADOR DE IMERSÃO, DIÂMETRO DE PONTEIRA 45MM, MOTOR ELÉTRICO TRIFÁSICO POTÊNCIA DE 2 CV - CHI DIURNO. AF_06/2015	CHOR - CUSTOS HORÁRIOS DE MÁQUINAS E EQUIPAMENTOS	CHI	18,2462000	0,44	8,02



UNIVERSIDADE FEDERAL DO AMAPÁ
PRÓ-REITORIA DE ADMINISTRAÇÃO
ASSESSORIA ESPECIAL DE ENGENHARIA E ARQUITETURA

OBRA:	Bancos	B.D.I.	Encargos Sociais
CONSTRUÇÃO DE UM ESPAÇO DE VIVÊNCIA DO DEPLA/DCET/DED	SINAPI - 06/2021 - Amapá Composições Próprias	SERV.: 28,82% EQUIP.: 0,00	Desonerado: embutido nos preços unitários dos insumos de mão de obra, de acordo com as bases.

Composições Analíticas com Preço Unitário

Composição Auxiliar	91693	SINAPI	SERRA CIRCULAR DE BANCADA COM MOTOR ELÉTRICO POTÊNCIA DE 5HP, COM COIFA PARA DISCO 10" - CHI DIURNO. AF_08/2015	CHOR - CUSTOS HORÁRIOS DE MÁQUINAS E EQUIPAMENTOS	CHI	3,4271000	16,51	56,58		
Composição	94971	SINAPI	CONCRETO FCK = 25MPA, TRAÇO 1:2,3:2,7 (EM MASSA SECA DE CIMENTO/	FUES - FUNDAÇÕES E	m³	1,2000000	428,01	513,61		
Composição	88261	SINAPI	CARPINTEIRO DE ESQUADRIA COM ENCARGOS COMPLEMENTARES	SEDI - SERVIÇOS DIVERSOS	H	21,5358000	16,90	363,95		
Composição Auxiliar	88309	SINAPI	PEDREIRO COM ENCARGOS COMPLEMENTARES	SEDI - SERVIÇOS DIVERSOS	H	31,9530000	17,08	545,75		
Composição Auxiliar	88316	SINAPI	SERVEnte COM ENCARGOS COMPLEMENTARES	SEDI - SERVIÇOS DIVERSOS	H	31,9530000	12,60	402,60		
Insumo	00001351	SINAPI	ITEM PROCESSO DE DESATIVACAO! CHAPA DE MADEIRA COMPENSADA RESINADA PARA FORMA DE CONCRETO, DE *2,2 X 1,1* M, E = 6 MM	Material	UN	0,6074000	38,76	23,54		
Insumo	00001359	SINAPI	ITEM PROCESSO DE DESATIVACAO! CHAPA DE MADEIRA COMPENSADA RESINADA PARA FORMA DE CONCRETO, DE *2,2 X 1,1* M, E = 20 MM	Material	UN	13,0514000	120,28	1.569,82		
Insumo	00002692	SINAPI	DESMOLDANTE PROTETOR PARA FORMAS DE MADEIRA, DE BASE OLEOSA EMULSIONADA EM AGUA	Material	L	0,0667000	8,07	0,53		
Insumo	00039014	SINAPI	FIBRA DE ACO PARA REFORCO DO CONCRETO, SOLTA, TIPO A-I, FATOR DE FORMA *50* L / D, COMPRIMENTO DE *30* MM E RESISTENCIA A TRACAO DO ACO MAIOR 1000 MPA	Material	KG	6,0000000	9,28	55,68		
Insumo	00020247	SINAPI	PREGO DE ACO POLIDO COM CABECA 15 X 15 (1 1/4 X 13)	Material	KG	2,1276000	15,77	33,55		
				MO sem LS =>		1.241,11	LS =>	0,00	MO com LS =>	1.241,11
				Valor do BDI =>		1.054,82			Valor com BDI =>	4.714,88

	Código	Banco	Descrição	Tipo	Und	Quant.	Valor Unit	Total
Composição	97734	SINAPI	PEÇA RETANGULAR PRÉ-MOLDADA, VOLUME DE CONCRETO DE 10 A 30 LITROS. TAXA DE AÇO APROXIMADA DE 30KG/M³. AF_01/2018	FUES - FUNDAÇÕES E ESTRUTURAS	m³	1,0000000	2.143,97	2.143,97
Composição Auxiliar	90586	SINAPI	VIBRADOR DE IMERSÃO, DIÂMETRO DE PONTEIRA 45MM, MOTOR ELÉTRICO TRIFÁSICO POTÊNCIA DE 2 CV - CHP DIURNO. AF_06/2015	CHOR - CUSTOS HORÁRIOS DE MÁQUINAS E EQUIPAMENTOS	CHP	6,6350000	1,56	10,35
Composição Auxiliar	91693	SINAPI	SERRA CIRCULAR DE BANCADA COM MOTOR ELÉTRICO POTÊNCIA DE 5HP, COM COIFA PARA DISCO 10" - CHI DIURNO. AF_08/2015	CHOR - CUSTOS HORÁRIOS DE MÁQUINAS E EQUIPAMENTOS	CHI	0,7043000	16,51	11,62
Composição Auxiliar	90587	SINAPI	VIBRADOR DE IMERSÃO, DIÂMETRO DE PONTEIRA 45MM, MOTOR ELÉTRICO TRIFÁSICO POTÊNCIA DE 2 CV - CHI DIURNO. AF_06/2015	CHOR - CUSTOS HORÁRIOS DE MÁQUINAS E EQUIPAMENTOS	CHI	18,2462000	0,44	8,02



UNIVERSIDADE FEDERAL DO AMAPÁ
PRÓ-REITORIA DE ADMINISTRAÇÃO
ASSESSORIA ESPECIAL DE ENGENHARIA E ARQUITETURA

OBRA:	Bancos	B.D.I.	Encargos Sociais
CONSTRUÇÃO DE UM ESPAÇO DE VIVÊNCIA DO DEPLA/DCET/DED	SINAPI - 06/2021 - Amapá Composições Próprias	SERV.: 28,82% EQUIP.: 0,00	Desonerado: embutido nos preços unitários dos insumos de mão de obra, de acordo com as bases.

Composições Analíticas com Preço Unitário

Composição Auxiliar	91692	SINAPI	SERRA CIRCULAR DE BANCADA COM MOTOR ELÉTRICO POTÊNCIA DE 5HP, COM COIFA PARA DISCO 10" - CHP DIURNO. AF_08/2015	CHOR - CUSTOS HORÁRIOS DE MÁQUINAS E EQUIPAMENTOS	CHP	0,4877000	18,63	9,08		
Composição	92783	SINAPI	ARMAÇÃO DE LAJE DE UMA ESTRUTURA CONVENCIONAL DE CONCRETO	FUES - FUNDAÇÕES E	KG	27,8988000	15,55	433,82		
Composição	88239	SINAPI	AJUDANTE DE CARPINTEIRO COM ENCARGOS COMPLEMENTARES	SEDI - SERVIÇOS DIVERSOS	H	1,1920000	13,86	16,52		
Composição Auxiliar	88261	SINAPI	CARPINTEIRO DE ESQUADRIA COM ENCARGOS COMPLEMENTARES	SEDI - SERVIÇOS DIVERSOS	H	5,9600000	16,90	100,72		
Composição Auxiliar	88309	SINAPI	PEDREIRO COM ENCARGOS COMPLEMENTARES	SEDI - SERVIÇOS DIVERSOS	H	31,5459000	17,08	538,80		
Composição Auxiliar	88316	SINAPI	SERVENTE COM ENCARGOS COMPLEMENTARES	SEDI - SERVIÇOS DIVERSOS	H	31,5459000	12,60	397,47		
Insumo	00001358	SINAPI	CHAPA DE MADEIRA COMPENSADA RESINADA PARA FORMA DE CONCRETO, DE *2,2 X 1,1* M, E = 17 MM	Material	m²	1,9404000	41,51	80,54		
Insumo	00002692	SINAPI	DESMOLDANTE PROTETOR PARA FORMAS DE MADEIRA, DE BASE OLEOSA EMULSIONADA EM AGUA	Material	L	0,0833000	8,07	0,67		
Insumo	00020247	SINAPI	PREGO DE ACO POLIDO COM CABECA 15 X 15 (1 1/4 X 13)	Material	KG	0,4365000	15,77	6,88		
Insumo	00004517	SINAPI	SARRAFO *2,5 X 7,5* CM EM PINUS, MISTA OU EQUIVALENTE DA REGIAO - BRUTA	Material	M	5,6283000	2,82	15,87		
				MO sem LS =>		1.052,08	LS =>	0,00	MO com LS =>	1.052,08
				Valor do BDI =>		617,89			Valor com BDI =>	2.761,86

	Código	Banco	Descrição	Tipo	Und	Quant.	Valor Unit	Total
Composição	97735	SINAPI	PEÇA RETANGULAR PRÉ-MOLDADA, VOLUME DE CONCRETO DE 30 A 100 LITROS. TAXA DE AÇO APROXIMADA DE 30KG/M³. AF_01/2018	FUES - FUNDAÇÕES E ESTRUTURAS	m³	1,0000000	1.833,78	1.833,78
Composição Auxiliar	90586	SINAPI	VIBRADOR DE IMERSÃO, DIÂMETRO DE PONTEIRA 45MM, MOTOR ELÉTRICO TRIFÁSICO POTÊNCIA DE 2 CV - CHP DIURNO. AF_06/2015	CHOR - CUSTOS HORÁRIOS DE MÁQUINAS E EQUIPAMENTOS	CHP	4,7533000	1,56	7,41
Composição Auxiliar	91693	SINAPI	SERRA CIRCULAR DE BANCADA COM MOTOR ELÉTRICO POTÊNCIA DE 5HP, COM COIFA PARA DISCO 10" - CHI DIURNO. AF_08/2015	CHOR - CUSTOS HORÁRIOS DE MÁQUINAS E EQUIPAMENTOS	CHI	0,4226000	16,51	6,97
Composição Auxiliar	90587	SINAPI	VIBRADOR DE IMERSÃO, DIÂMETRO DE PONTEIRA 45MM, MOTOR ELÉTRICO TRIFÁSICO POTÊNCIA DE 2 CV - CHI DIURNO. AF_06/2015	CHOR - CUSTOS HORÁRIOS DE MÁQUINAS E EQUIPAMENTOS	CHI	13,0715000	0,44	5,75



UNIVERSIDADE FEDERAL DO AMAPÁ
PRÓ-REITORIA DE ADMINISTRAÇÃO
ASSESSORIA ESPECIAL DE ENGENHARIA E ARQUITETURA

OBRA:	Bancos	B.D.I.	Encargos Sociais
CONSTRUÇÃO DE UM ESPAÇO DE VIVÊNCIA DO DEPLA/DCET/DED	SINAPI - 06/2021 - Amapá Composições Próprias	SERV.: 28,82% EQUIP.: 0,00	Desonerado: embutido nos preços unitário dos insumos de mão de obra, de acordo com as bases.

Composições Analíticas com Preço Unitário

Composição Auxiliar	91692	SINAPI	SERRA CIRCULAR DE BANCADA COM MOTOR ELÉTRICO POTÊNCIA DE 5HP, COM COIFA PARA DISCO 10" - CHP DIURNO. AF_08/2015	CHOR - CUSTOS HORÁRIOS DE MÁQUINAS E EQUIPAMENTOS	CHP	0,3130000	18,63	5,83	
Composição	92783	SINAPI	ARMAÇÃO DE LAJE DE UMA ESTRUTURA CONVENCIONAL DE CONCRETO	FUES - FUNDAÇÕES E	KG	28,9369000	15,55	449,96	
Composição	88239	SINAPI	AJUDANTE DE CARPINTEIRO COM ENCARGOS COMPLEMENTARES	SEDI - SERVIÇOS DIVERSOS	H	0,7356000	13,86	10,19	
Composição Auxiliar	88261	SINAPI	CARPINTEIRO DE ESQUADRIA COM ENCARGOS COMPLEMENTARES	SEDI - SERVIÇOS DIVERSOS	H	3,6780000	16,90	62,15	
Composição Auxiliar	88309	SINAPI	PEDREIRO COM ENCARGOS COMPLEMENTARES	SEDI - SERVIÇOS DIVERSOS	H	22,8884000	17,08	390,93	
Composição Auxiliar	88316	SINAPI	SERVEnte COM ENCARGOS COMPLEMENTARES	SEDI - SERVIÇOS DIVERSOS	H	22,8884000	12,60	288,39	
Insumo	00001358	SINAPI	CHAPA DE MADEIRA COMPENSADA RESINADA PARA FORMA DE CONCRETO, DE *2.2 X 1.1* M. E = 17 MM	Material	m²	1,3112000	41,51	54,42	
Insumo	00002692	SINAPI	DESMOLDANTE PROTETOR PARA FORMAS DE MADEIRA, DE BASE OLEOSA EMULSIONADA EM AGUA	Material	L	0,0567000	8,07	0,45	
Insumo	00020247	SINAPI	PREGO DE ACO POLIDO COM CABECA 15 X 15 (1 1/4 X 13)	Material	KG	0,2619000	15,77	4,13	
Insumo	00004517	SINAPI	SARRAFO *2,5 X 7,5* CM EM PINUS, MISTA OU EQUIVALENTE DA REGIAO - BRUTA	Material	M	4,4770000	2,82	12,62	
				MO sem LS =>	800,60	LS =>	0,00	MO com LS =>	800,60
				Valor do BDI =>	528,49			Valor com BDI =>	2.362,27

	Código	Banco	Descrição	Tipo	Und	Quant.	Valor Unit	Total	
Composição	95372	SINAPI	CURSO DE CAPACITAÇÃO PARA PINTOR (ENCARGOS COMPLEMENTARES)	SEDI - SERVIÇOS DIVERSOS	H	1,0000000	0,14	0,14	
Insumo	00037370	SINAPI	ALIMENTAÇÃO - HORISTA (COLETADO CAIXA)	Outros	H	1,0000000	0,01	0,01	
Insumo	00043490	SINAPI	EPI - FAMILIA PINTOR - HORISTA (ENCARGOS COMPLEMENTARES - COLETADO CAIXA)	Equipamento	H	1,0000000	1,33	1,33	
Insumo	00037372	SINAPI	EXAMES - HORISTA (COLETADO CAIXA)	Outros	H	1,0000000	0,55	0,55	
Insumo	00043466	SINAPI	FERRAMENTAS - FAMILIA PINTOR - HORISTA (ENCARGOS COMPLEMENTARES - COLETADO CAIXA)	Equipamento	H	1,0000000	1,27	1,27	
Insumo	00004783	SINAPI	PINTOR	Mão de Obra	H	1,0000000	14,18	14,18	
Insumo	00037373	SINAPI	SEGURO - HORISTA (COLETADO CAIXA)	Taxas	H	1,0000000	0,01	0,01	
				MO sem LS =>	14,32	LS =>	0,00	MO com LS =>	14,32



UNIVERSIDADE FEDERAL DO AMAPÁ
PRÓ-REITORIA DE ADMINISTRAÇÃO
ASSESSORIA ESPECIAL DE ENGENHARIA E ARQUITETURA

OBRA:	Bancos	B.D.I.	Encargos Sociais
CONSTRUÇÃO DE UM ESPAÇO DE VIVÊNCIA DO DEPLA/DCET/DED	SINAPI - 06/2021 - Amapá Composições Próprias	SERV.: 28,82% EQUIP.: 0,00	Desonerado: embutido nos preços unitário dos insumos de mão de obra, de acordo com as bases.
Composições Analíticas com Preço Unitário			

Valor do BDI => 5,21 Valor com BDI => 23,29

	Código	Banco	Descrição	Tipo	Und	Quant.	Valor Unit	Total		
Composição	100721	SINAPI	PINTURA COM TINTA ALQUÍDICA DE FUNDO (TIPO ZARCÃO) PULVERIZADA SOBRE SUPERFÍCIES METÁLICAS (EXCETO PERFIL) EXECUTADO EM OBRA	PINT - PINTURAS	m²	1,0000000	16,09	16,09		
Composição Auxiliar	88310	SINAPI	PINTOR COM ENCARGOS COMPLEMENTARES	SEDI - SERVIÇOS DIVERSOS	H	0,5266000	18,08	9,52		
Insumo	00007307	SINAPI	FUNDO ANTICORROSIVO PARA METAIS FERROSOS (ZARCAO)	Material	L	0,2070000	27,72	5,73		
Insumo	00005318	SINAPI	SOLVENTE DILUENTE A BASE DE AGUARRAS	Material	L	0,0619000	13,60	0,84		
					MO sem LS =>	7,54	LS =>	0,00	MO com LS =>	7,54

	Código	Banco	Descrição	Tipo	Und	Quant.	Valor Unit	Total		
Composição	102492	SINAPI	PINTURA DE PISO COM TINTA ACRÍLICA, APLICAÇÃO MANUAL, 3 DEMÃOS, INCLUSO FUNDO PREPARADOR. AF_05/2021	PINT - PINTURAS	m²	1,0000000	15,84	15,84		
Composição Auxiliar	88316	SINAPI	SERVENTE COM ENCARGOS COMPLEMENTARES	SEDI - SERVIÇOS DIVERSOS	H	0,1520000	12,60	1,91		
Composição Auxiliar	88310	SINAPI	PINTOR COM ENCARGOS COMPLEMENTARES	SEDI - SERVIÇOS DIVERSOS	H	0,3650000	18,08	6,59		
Insumo	00012815	SINAPI	FITA CREPE ROLO DE 25 MM X 50 M	Material	UN	0,0100000	8,03	0,08		
Insumo	00007348	SINAPI	TINTA ACRILICA PREMIUM PARA PISO	Material	L	0,4270000	15,37	6,56		
					MO sem LS =>	6,74	LS =>	0,00	MO com LS =>	6,74
					Valor do BDI =>	4,56	Valor com BDI =>	20,40		

	Código	Banco	Descrição	Tipo	Und	Quant.	Valor Unit	Total
--	--------	-------	-----------	------	-----	--------	------------	-------



UNIVERSIDADE FEDERAL DO AMAPÁ
PRÓ-REITORIA DE ADMINISTRAÇÃO
ASSESSORIA ESPECIAL DE ENGENHARIA E ARQUITETURA

OBRA:	Bancos	B.D.I.	Encargos Sociais
CONSTRUÇÃO DE UM ESPAÇO DE VIVÊNCIA DO DEPLA/DCET/DED	SINAPI - 06/2021 - Amapá Composições Próprias	SERV.: 28,82% EQUIP.: 0,00	Desonerado: embutido nos preços unitário dos insumos de mão de obra, de acordo com as bases.

Composições Analíticas com Preço Unitário

Composição	91278	SINAPI	PLACA VIBRATÓRIA REVERSÍVEL COM MOTOR 4 TEMPOS A GASOLINA, FORÇA CENTRÍFUGA DE 25 KN (2500 KGF), POTÊNCIA 5,5 CV - CHI DIURNO. AF_08/2015	CHOR - CUSTOS HORÁRIOS DE MÁQUINAS E EQUIPAMENTOS	CHI	1,0000000	0,51	0,51
Composição Auxiliar	91273	SINAPI	PLACA VIBRATÓRIA REVERSÍVEL COM MOTOR 4 TEMPOS A GASOLINA, FORÇA CENTRÍFUGA DE 25 KN (2500 KGF), POTÊNCIA 5,5 CV - DEPRECIAÇÃO. AF_08/2015	CHOR - CUSTOS HORÁRIOS DE MÁQUINAS E EQUIPAMENTOS	H	1,0000000	0,45	0,45
Composição	91274	SINAPI	PLACA VIBRATÓRIA REVERSÍVEL COM MOTOR 4 TEMPOS A GASOLINA,	CHOR - CUSTOS HORÁRIOS DE	H	1,0000000	0,06	0,06
					Valor do BDI =>	0,14	Valor com BDI =>	0,65

	Código	Banco	Descrição	Tipo	Und	Quant.	Valor Unit	Total		
Composição	91277	SINAPI	PLACA VIBRATÓRIA REVERSÍVEL COM MOTOR 4 TEMPOS A GASOLINA, FORÇA CENTRÍFUGA DE 25 KN (2500 KGF), POTÊNCIA 5,5 CV - CHP DIURNO. AF_08/2015	CHOR - CUSTOS HORÁRIOS DE MÁQUINAS E EQUIPAMENTOS	CHP	1,0000000	8,08	8,08		
Composição	91274	SINAPI	PLACA VIBRATÓRIA REVERSÍVEL COM MOTOR 4 TEMPOS A GASOLINA,	CHOR - CUSTOS HORÁRIOS DE	H	1,0000000	0,06	0,06		
Composição	91276	SINAPI	PLACA VIBRATÓRIA REVERSÍVEL COM MOTOR 4 TEMPOS A GASOLINA,	CHOR - CUSTOS HORÁRIOS DE	H	1,0000000	7,00	7,00		
Composição Auxiliar	91275	SINAPI	PLACA VIBRATÓRIA REVERSÍVEL COM MOTOR 4 TEMPOS A GASOLINA, FORÇA CENTRÍFUGA DE 25 KN (2500 KGF), POTÊNCIA 5,5 CV - MANUTENÇÃO. AF_08/2015	CHOR - CUSTOS HORÁRIOS DE MÁQUINAS E EQUIPAMENTOS	H	1,0000000	0,57	0,57		
					MO sem LS =>	0,00	LS =>	0,00	MO com LS =>	0,00

Valor do BDI => 2,32 Valor com BDI => 10,40

Composição	91273	SINAPI	PLACA VIBRATÓRIA REVERSÍVEL COM MOTOR 4 TEMPOS A GASOLINA,	CHOR - CUSTOS HORÁRIOS DE MÁQUINAS E EQUIPAMENTOS	H	1,0000000	0,45	0,45
Insumo	00001442	SINAPI	COMPACTADOR DE SOLO TIPO PLACA VIBRATORIA REVERSIVEL, A GASOLINA, 4 TEMPOS, PESO DE 125 A 150 KG, FORCA CENTRIFUGA DE 2500 A 2800 KGF. LARG. TRABALHO DE 400 A 450 MM. FREQ VIBRACAO DE	Equipamento	UN	0,0000533	8.562,82	0,45



UNIVERSIDADE FEDERAL DO AMAPÁ
PRÓ-REITORIA DE ADMINISTRAÇÃO
ASSESSORIA ESPECIAL DE ENGENHARIA E ARQUITETURA

OBRA:	Bancos	B.D.I.	Encargos Sociais
CONSTRUÇÃO DE UM ESPAÇO DE VIVÊNCIA DO DEPLA/DCET/DED	SINAPI - 06/2021 - Amapá Composições Próprias	SERV.: 28,82% EQUIP.: 0,00	Desonerado: embutido nos preços unitários dos insumos de mão de obra, de acordo com as bases.

Composições Analíticas com Preço Unitário

MO sem LS => 0,00 LS => 0,00 MO com LS => 0,00

Valor do BDI => 0,12 Valor com BDI => 0,57

Composição	91274 SINAPI	PLACA VIBRATÓRIA REVERSÍVEL COM MOTOR 4 TEMPOS A GASOLINA,	CHOR - CUSTOS HORÁRIOS DE	H	1,0000000	0,06	0,06
Insumo	00001442 SINAPI	COMPACTADOR DE SOLO TIPO PLACA VIBRATORIA REVERSIVEL, A GASOLINA, 4 TEMPOS, PESO DE 125 A 150 KG, FORCA CENTRIFUGA DE 2500 A 2800 KGF. LARG. TRABALHO DE 400 A 450 MM. FREQ VIBRACAO DE	Equipamento	UN	0,0000074	8.562,82	0,06

MO sem LS => 0,00 LS => 0,00 MO com LS => 0,00

Valor do BDI => 0,01 Valor com BDI => 0,07

Composição	91275 SINAPI	PLACA VIBRATÓRIA REVERSÍVEL COM MOTOR 4 TEMPOS A GASOLINA,	CHOR - CUSTOS HORÁRIOS DE	H	1,0000000	0,57	0,57
Insumo	00001442 SINAPI	COMPACTADOR DE SOLO TIPO PLACA VIBRATORIA REVERSIVEL, A GASOLINA, 4 TEMPOS, PESO DE 125 A 150 KG, FORCA CENTRIFUGA DE 2500 A 2800 KGF. LARG. TRABALHO DE 400 A 450 MM. FREQ VIBRACAO DE	Equipamento	UN	0,0000667	8.562,82	0,57

MO sem LS => 0,00 LS => 0,00 MO com LS => 0,00

Valor do BDI => 0,16 Valor com BDI => 0,73

	Código	Banco	Descrição	Tipo	Und	Quant.	Valor Unit	Total
Insumo	00004222	SINAPI	GASOLINA COMUM	Material	L	1,4200000	4,93	7,00

MO sem LS => 0,00 LS => 0,00 MO com LS => 0,00

Valor do BDI => 2,01 Valor com BDI => 9,01



UNIVERSIDADE FEDERAL DO AMAPÁ
PRÓ-REITORIA DE ADMINISTRAÇÃO
ASSESSORIA ESPECIAL DE ENGENHARIA E ARQUITETURA

OBRA:				Bancos	B.D.I.	Encargos Sociais				
CONSTRUÇÃO DE UM ESPAÇO DE VIVÊNCIA DO DEPLA/DCET/DED				SINAPI - 06/2021 - Amapá Composições Próprias	SERV.: 28,82% EQUIP.: 0,00	Desonerado: embutido nos preços unitários dos insumos de mão de obra, de acordo com as bases.				
Composições Analíticas com Preço Unitário										
	Código	Banco	Descrição	Tipo	Und	Quant.	Valor Unit	Total		
Composição	95277	SINAPI	POLIDORA DE PISO (POLITRIZ), PESO DE 100KG, DIÂMETRO 450 MM, MOTOR ELÉTRICO, POTÊNCIA 4 HP - CHI DIURNO. AF_09/2016	CHOR - CUSTOS HORÁRIOS DE MÁQUINAS E EQUIPAMENTOS	CHI	1,0000000	0,45	0,45		
Composição Auxiliar	95272	SINAPI	POLIDORA DE PISO (POLITRIZ), PESO DE 100KG, DIÂMETRO 450 MM, MOTOR ELÉTRICO, POTÊNCIA 4 HP - DEPRECIÇÃO. AF_09/2016	CHOR - CUSTOS HORÁRIOS DE MÁQUINAS E EQUIPAMENTOS	H	1,0000000	0,41	0,41		
Composição	95273	SINAPI	POLIDORA DE PISO (POLITRIZ), PESO DE 100KG, DIÂMETRO 450 MM, MOTOR ELÉTRICO, POTÊNCIA 4 HP - CHI DIURNO. AF_09/2016	CHOR - CUSTOS HORÁRIOS DE MÁQUINAS E EQUIPAMENTOS	H	1,0000000	0,04	0,04		
					Valor do BDI =>	0,12	Valor com BDI =>	0,57		
	Código	Banco	Descrição	Tipo	Und	Quant.	Valor Unit	Total		
Composição	95276	SINAPI	POLIDORA DE PISO (POLITRIZ), PESO DE 100KG, DIÂMETRO 450 MM, MOTOR ELÉTRICO, POTÊNCIA 4 HP - CHP DIURNO. AF_09/2016	CHOR - CUSTOS HORÁRIOS DE MÁQUINAS E EQUIPAMENTOS	CHP	1,0000000	2,42	2,42		
Composição	95272	SINAPI	POLIDORA DE PISO (POLITRIZ), PESO DE 100KG, DIÂMETRO 450 MM, MOTOR ELÉTRICO, POTÊNCIA 4 HP - DEPRECIÇÃO. AF_09/2016	CHOR - CUSTOS HORÁRIOS DE MÁQUINAS E EQUIPAMENTOS	H	1,0000000	0,41	0,41		
Composição	95274	SINAPI	POLIDORA DE PISO (POLITRIZ), PESO DE 100KG, DIÂMETRO 450 MM, MOTOR ELÉTRICO, POTÊNCIA 4 HP - CHI DIURNO. AF_09/2016	CHOR - CUSTOS HORÁRIOS DE MÁQUINAS E EQUIPAMENTOS	H	1,0000000	0,32	0,32		
Composição Auxiliar	95275	SINAPI	POLIDORA DE PISO (POLITRIZ), PESO DE 100KG, DIÂMETRO 450 MM, MOTOR ELÉTRICO, POTÊNCIA 4 HP - MATERIAIS NA OPERAÇÃO. AF_09/2016	CHOR - CUSTOS HORÁRIOS DE MÁQUINAS E EQUIPAMENTOS	H	1,0000000	1,65	1,65		
					MO sem LS =>	0,00	LS =>	0,00	MO com LS =>	0,00
					Valor do BDI =>	0,69	Valor com BDI =>	3,11		
	Código	Banco	Descrição	Tipo	Und	Quant.	Valor Unit	Total		
Composição	95272	SINAPI	POLIDORA DE PISO (POLITRIZ), PESO DE 100KG, DIÂMETRO 450 MM, MOTOR ELÉTRICO, POTÊNCIA 4 HP - DEPRECIÇÃO. AF_09/2016	CHOR - CUSTOS HORÁRIOS DE MÁQUINAS E EQUIPAMENTOS	H	1,0000000	0,41	0,41		
Insumo	00013954	SINAPI	POLIDORA DE PISO (POLITRIZ) ELÉTRICA, MOTOR MONOFÁSICO DE 4 HP, PESO DE 100 KG, DIAMETRO DO TRABALHO DE 450 MM	Equipamento	UN	0,0000640	6.438,55	0,41		
					MO sem LS =>	0,00	LS =>	0,00	MO com LS =>	0,00
					Valor do BDI =>	0,11	Valor com BDI =>	0,52		
Composição	95273	SINAPI	POLIDORA DE PISO (POLITRIZ), PESO DE 100KG, DIÂMETRO 450 MM, MOTOR ELÉTRICO, POTÊNCIA 4 HP - CHI DIURNO. AF_09/2016	CHOR - CUSTOS HORÁRIOS DE MÁQUINAS E EQUIPAMENTOS	H	1,0000000	0,04	0,04		



UNIVERSIDADE FEDERAL DO AMAPÁ
PRÓ-REITORIA DE ADMINISTRAÇÃO
ASSESSORIA ESPECIAL DE ENGENHARIA E ARQUITETURA

OBRA:	Bancos	B.D.I.	Encargos Sociais
CONSTRUÇÃO DE UM ESPAÇO DE VIVÊNCIA DO DEPLA/DCET/DED	SINAPI - 06/2021 - Amapá Composições Próprias	SERV.: 28,82% EQUIP.: 0,00	Desonerado: embutido nos preços unitários dos insumos de mão de obra, de acordo com as bases.

Composições Analíticas com Preço Unitário

Insumo	00013954	SINAPI	POLIDORA DE PISO (POLITRIZ) ELETRICA, MOTOR MONOFASICO DE 4 HP, PESO DE 100 KG, DIAMETRO DO TRABALHO DE 450 MM	Equipamento	UN	0,0000076	6.438,55	0,04	
				MO sem LS =>	0,00	LS =>	0,00	MO com LS =>	0,00
				Valor do BDI =>	0,01		Valor com BDI =>	0,05	

Composição	95274	SINAPI	POLIDORA DE PISO (POLITRIZ), PESO DE 100KG, DIÂMETRO 450 MM, MOTOR ELÉTRICO. POTÊNCIA 4 HP -MATERIAIS NA OPERAÇÃO. AF 09/2016	CHOR - CUSTOS HORÁRIOS DE MÁQUINAS E EQUIPAMENTOS	H	1,0000000	0,32	0,32	
Insumo	00013954	SINAPI	POLIDORA DE PISO (POLITRIZ) ELETRICA, MOTOR MONOFASICO DE 4 HP, PESO DE 100 KG, DIAMETRO DO TRABALHO DE 450 MM	Equipamento	UN	0,0000500	6.438,55	0,32	
				MO sem LS =>	0,00	LS =>	0,00	MO com LS =>	0,00
				Valor do BDI =>	0,09		Valor com BDI =>	0,41	

	Código	Banco	Descrição	Tipo	Und	Quant.	Valor Unit	Total	
Composição	95275	SINAPI	POLIDORA DE PISO (POLITRIZ), PESO DE 100KG, DIÂMETRO 450 MM, MOTOR ELÉTRICO. POTÊNCIA 4 HP -MATERIAIS NA OPERAÇÃO. AF 09/2016	CHOR - CUSTOS HORÁRIOS DE MÁQUINAS E EQUIPAMENTOS	H	1,0000000	1,65	1,65	
Insumo	00002705	SINAPI	ENERGIA ELETRICA ATE 2000 KWH INDUSTRIAL, SEM DEMANDA	Material	KW/H	2,5400000	0,65	1,65	
				MO sem LS =>	0,00	LS =>	0,00	MO com LS =>	0,00
				Valor do BDI =>	0,47		Valor com BDI =>	2,12	

	Código	Banco	Descrição	Tipo	Und	Quant.	Valor Unit	Total
Composição	89957	SINAPI	PONTO DE CONSUMO TERMINAL DE ÁGUA FRIA (SUBRAMAL) COM TUBULAÇÃO DE PVC, DN 25 MM, INSTALADO EM RAMAL DE ÁGUA, INCLUSOS RASGO E CHUMBAMENTO EM ALVENARIA. AF 12/2014	INHI - INSTALAÇÕES HIDROS SANITÁRIAS	UN	1,0000000	96,30	96,30
Composição Auxiliar	89356	SINAPI	TUBO, PVC, SOLDÁVEL, DN 25MM, INSTALADO EM RAMAL OU SUB-RAMAL DE ÁGUA - FORNECIMENTO E INSTALAÇÃO. AF 12/2014	INHI - INSTALAÇÕES HIDROS SANITÁRIAS	M	2,1400000	14,90	31,88
Composição Auxiliar	89362	SINAPI	JOELHO 90 GRAUS, PVC, SOLDÁVEL, DN 25MM, INSTALADO EM RAMAL OU SUB-RAMAL DE ÁGUA - FORNECIMENTO E INSTALAÇÃO. AF 12/2014	INHI - INSTALAÇÕES HIDROS SANITÁRIAS	UN	1,1800000	6,12	7,22



UNIVERSIDADE FEDERAL DO AMAPÁ
PRÓ-REITORIA DE ADMINISTRAÇÃO
ASSESSORIA ESPECIAL DE ENGENHARIA E ARQUITETURA

OBRA:	Bancos	B.D.I.	Encargos Sociais
CONSTRUÇÃO DE UM ESPAÇO DE VIVÊNCIA DO DEPLA/DCET/DED	SINAPI - 06/2021 - Amapá Composições Próprias	SERV.: 28,82% EQUIP.: 0,00	Desonerado: embutido nos preços unitários dos insumos de mão de obra, de acordo com as bases.

Composições Analíticas com Preço Unitário

Composição Auxiliar	89395 SINAPI	TE, PVC, SOLDÁVEL, DN 25MM, INSTALADO EM RAMAL OU SUB-RAMAL DE ÁGUA - FORNECIMENTO E INSTALAÇÃO. AF_12/2014	INHI - INSTALAÇÕES HIDROS SANITÁRIAS	UN	0,8900000	8,63	7,68		
Composição Auxiliar	89366 SINAPI	JOELHO 90 GRAUS COM BUCHA DE LATÃO, PVC, SOLDÁVEL, DN 25MM, X 3/4"INSTALADO EM RAMAL OU SUB-RAMAL DE ÁGUA - FORNECIMENTO E RASGO EM ALVENARIA PARA RAMAIS/ DISTRIBUIÇÃO COM DIAMETROS MENORES OU IGUAIS A 40 MM. AF_05/2015	INHI - INSTALAÇÕES HIDROS SANITÁRIAS	UN	1,0000000	12,70	12,70		
Composição Auxiliar	90443 SINAPI	RASGO EM ALVENARIA PARA RAMAIS/ DISTRIBUIÇÃO COM DIAMETROS MENORES OU IGUAIS A 40 MM. AF_05/2015	INHI - INSTALAÇÕES HIDROS SANITÁRIAS	M	2,1400000	8,31	17,78		
Composição Auxiliar	90466 SINAPI	CHUMBAMENTO LINEAR EM ALVENARIA PARA RAMAIS/DISTRIBUIÇÃO COM DIÂMETROS MENORES OU IGUAIS A 40 MM. AF_05/2015	INHI - INSTALAÇÕES HIDROS SANITÁRIAS	M	2,1400000	8,90	19,04		
				MO sem LS =>	60,71	LS =>	0,00	MO com LS =>	60,71

	Código	Banco	Descrição	Tipo	Und	Quant.	Valor Unit	Total	
Composição	90820	SINAPI	PORTA DE MADEIRA PARA PINTURA, SEMI-OCA (LEVE OU MÉDIA), 60X210CM. ESPESSURA DE 3.5CM. INCLUSO DOBRADICAS - CARPINTEIRO DE ESQUADRIA COM ENCARGOS COMPLEMENTARES	ESQV - ESQUADRIAS/FERRAGENS/VIDR SEDI - SERVIÇOS DIVERSOS	UN	1,0000000	246,15	246,15	
Composição Auxiliar	88261	SINAPI	PORTA DE MADEIRA PARA PINTURA, SEMI-OCA (LEVE OU MÉDIA), 60X210CM. ESPESSURA DE 3.5CM. INCLUSO DOBRADICAS - CARPINTEIRO DE ESQUADRIA COM ENCARGOS COMPLEMENTARES	ESQV - ESQUADRIAS/FERRAGENS/VIDR SEDI - SERVIÇOS DIVERSOS	H	1,2820000	16,90	21,66	
Composição Auxiliar	88316	SINAPI	SERVEnte COM ENCARGOS COMPLEMENTARES	SEDI - SERVIÇOS DIVERSOS	H	0,6410000	12,60	8,07	
Insumo	00002432	SINAPI	DOBRADICA EM ACO/FERRO, 3 1/2" X 3", E= 1,9 A 2 MM, COM ANEL, CROMADO OU ZINCADO. TAMPA BOLA. COM PARAFUSOS	Material	UN	3,0000000	17,95	53,85	
Insumo	00011055	SINAPI	PARAFUSO ROSCA SOBERBA ZINCADO CABECA CHATA FENDA SIMPLES 3,5 X 25 MM (1 ")	Material	UN	19,8000000	0,06	1,18	
Insumo	00010553	SINAPI	PORTA DE MADEIRA, FOLHA MÉDIA (NBR 15930) DE 600 X 2100 MM, DE 35 MM A 40 MM DE ESPESSURA, NUCLEO SEMI-SOLIDO (SARRAFEADO), CAPA LISA EM HDF, ACABAMENTO EM PRIMER PARA PINTURA	Material	UN	1,0000000	161,39	161,39	
				MO sem LS =>	24,76	LS =>	0,00	MO com LS =>	24,76

	Código	Banco	Descrição	Tipo	Und	Quant.	Valor Unit	Total
Composição	90822	SINAPI	PORTA DE MADEIRA PARA PINTURA, SEMI-OCA (LEVE OU MÉDIA), 80X210CM. ESPESSURA DE 3.5CM. INCLUSO DOBRADICAS - CARPINTEIRO DE ESQUADRIA COM ENCARGOS COMPLEMENTARES	ESQV - ESQUADRIAS/FERRAGENS/VIDR SEDI - SERVIÇOS DIVERSOS	UN	1,0000000	268,44	268,44
Composição Auxiliar	88261	SINAPI	PORTA DE MADEIRA PARA PINTURA, SEMI-OCA (LEVE OU MÉDIA), 80X210CM. ESPESSURA DE 3.5CM. INCLUSO DOBRADICAS - CARPINTEIRO DE ESQUADRIA COM ENCARGOS COMPLEMENTARES	ESQV - ESQUADRIAS/FERRAGENS/VIDR SEDI - SERVIÇOS DIVERSOS	H	1,5460000	16,90	26,12



UNIVERSIDADE FEDERAL DO AMAPÁ
PRÓ-REITORIA DE ADMINISTRAÇÃO
ASSESSORIA ESPECIAL DE ENGENHARIA E ARQUITETURA

OBRA:	Bancos	B.D.I.	Encargos Sociais
CONSTRUÇÃO DE UM ESPAÇO DE VIVÊNCIA DO DEPLA/DCET/DED	SINAPI - 06/2021 - Amapá Composições Próprias	SERV.: 28,82% EQUIP.: 0,00	Desonerado: embutido nos preços unitários dos insumos de mão de obra, de acordo com as bases.

Composições Analíticas com Preço Unitário

Composição Auxiliar	88316 SINAPI	SERVENTE COM ENCARGOS COMPLEMENTARES	SEDI - SERVIÇOS DIVERSOS	H	0,7730000	12,60	9,73		
Insumo	00002432 SINAPI	DOBRADICA EM ACO/FERRO, 3 1/2" X 3", E= 1,9 A 2 MM, COM ANEL, CROMADO OU ZINCADO. TAMPABOLA. COM PARAFUSOS	Material	UN	3,0000000	17,95	53,85		
Insumo	00011055 SINAPI	PARAFUSO ROSCA SOBERBA ZINCADO CABECA CHATA FENDA SIMPLES 3,5 X 25 MM (1 ")	Material	UN	19,8000000	0,06	1,18		
Insumo	00010555 SINAPI	PORTA DE MADEIRA, FOLHA MEDIA (NBR 15930) DE 800 X 2100 MM, DE 35 MM A 40 MM DE ESPESSURA. NUCLEO SEMI-SOLIDO (SARRAFEADO).	Material	UN	1,0000000	177,56	177,56		
				MO sem LS =>	29,86	LS =>	0,00	MO com LS =>	29,86
				Valor do BDI =>	77,36			Valor com BDI =>	345,80

	Código Banco	Descrição	Tipo	Und	Quant.	Valor Unit	Total		
Composição	101625 SINAPI	PREPARO DE FUNDO DE VALA COM LARGURA MAIOR OU IGUAL A 1,5 M E MENOR QUE 2,5 M, COM CAMADA DE AREIA, LANÇAMENTO MECANIZADO. AF_08/2020	MOVT - MOVIMENTO DE TERRA	m³	1,0000000	145,14	145,14		
Composição Auxiliar	5678 SINAPI	RETROESCAVADEIRA SOBRE RODAS COM CARREGADEIRA, TRAÇÃO 4X4, POTÊNCIA LÍQ. 88 HP, CAÇAMBA CARREG. CAP. MÍN. 1 M3, CAÇAMBA RETRO CAP. 0,26 M3, PESO OPERACIONAL MÍN. 6.674 KG, PROFUNDIDADE ESCAVAÇÃO MÁX. 4,37 M - CHP DIURNO. AF_06/2014	CHOR - CUSTOS HORÁRIOS DE MÁQUINAS E EQUIPAMENTOS	CHP	0,0617000	100,27	6,18		
Composição Auxiliar	91533 SINAPI	COMPACTADOR DE SOLOS DE PERCUSSÃO (SOQUETE) COM MOTOR A GASOLINA 4 TEMPOS, POTÊNCIA 4 CV - CHP DIURNO. AF_08/2015	CHOR - CUSTOS HORÁRIOS DE MÁQUINAS E EQUIPAMENTOS	CHP	0,0325000	23,08	0,75		
Composição Auxiliar	5679 SINAPI	RETROESCAVADEIRA SOBRE RODAS COM CARREGADEIRA, TRAÇÃO 4X4, POTÊNCIA LÍQ. 88 HP, CAÇAMBA CARREG. CAP. MÍN. 1 M3, CAÇAMBA RETRO CAP. 0,26 M3, PESO OPERACIONAL MÍN. 6.674 KG, PROFUNDIDADE ESCAVAÇÃO MÁX. 4,37 M - CHI DIURNO. AF_06/2014	CHOR - CUSTOS HORÁRIOS DE MÁQUINAS E EQUIPAMENTOS	CHI	0,3083000	38,05	11,73		
Composição Auxiliar	91534 SINAPI	COMPACTADOR DE SOLOS DE PERCUSSÃO (SOQUETE) COM MOTOR A GASOLINA 4 TEMPOS, POTÊNCIA 4 CV - CHI DIURNO. AF_08/2015	CHOR - CUSTOS HORÁRIOS DE MÁQUINAS E EQUIPAMENTOS	CHI	0,0302000	17,17	0,51		
Composição Auxiliar	88309 SINAPI	PEDREIRO COM ENCARGOS COMPLEMENTARES	SEDI - SERVIÇOS DIVERSOS	H	0,4440000	17,08	7,58		
Composição Auxiliar	88316 SINAPI	SERVENTE COM ENCARGOS COMPLEMENTARES	SEDI - SERVIÇOS DIVERSOS	H	0,6660000	12,60	8,39		
Insumo	00000370 SINAPI	AREIA MEDIA - POSTO JAZIDA/FORNECEDOR (RETIRADO NA JAZIDA, SEM TRANSPORTE)	Material	m³	1,1000000	100,00	110,00		
				MO sem LS =>	20,09	LS =>	0,00	MO com LS =>	20,09
				Valor do BDI =>	41,82			Valor com BDI =>	186,96



UNIVERSIDADE FEDERAL DO AMAPÁ
PRÓ-REITORIA DE ADMINISTRAÇÃO
ASSESSORIA ESPECIAL DE ENGENHARIA E ARQUITETURA

OBRA:	Bancos	B.D.I.	Encargos Sociais
CONSTRUÇÃO DE UM ESPAÇO DE VIVÊNCIA DO DEPLA/DCET/DED	SINAPI - 06/2021 - Amapá Composições Próprias	SERV.: 28,82% EQUIP.: 0,00	Desonerado: embutido nos preços unitários dos insumos de mão de obra, de acordo com as bases.

Composições Analíticas com Preço Unitário

	Código	Banco	Descrição	Tipo	Und	Quant.	Valor Unit	Total		
Composição	101624	SINAPI	PREPARO DE FUNDO DE VALA COM LARGURA MAIOR OU IGUAL A 1,5 M E MENOR QUE 2,5 M, COM CAMADA DE BRITA, LANÇAMENTO MECANIZADO. AF_08/2020	MOVT - MOVIMENTO DE TERRA	m³	1,0000000	122,29	122,29		
Composição Auxiliar	5678	SINAPI	RETROESCAVADEIRA SOBRE RODAS COM CARREGADEIRA, TRAÇÃO 4X4, POTÊNCIA LÍQ. 88 HP, CAÇAMBA CARREG. CAP. MÍN. 1 M3, CAÇAMBA RETRO CAP. 0,26 M3, PESO OPERACIONAL MÍN. 6.674 KG, PROFUNDIDADE ESCAVAÇÃO MÁX. 4,37 M - CHP DIURNO. AF_06/2014	CHOR - CUSTOS HORÁRIOS DE MÁQUINAS E EQUIPAMENTOS	CHP	0,0794000	100,27	7,96		
Composição Auxiliar	91533	SINAPI	COMPACTADOR DE SOLOS DE PERCUSSÃO (SOQUETE) COM MOTOR A GASOLINA 4 TEMPOS, POTÊNCIA 4 CV - CHP DIURNO. AF_08/2015	CHOR - CUSTOS HORÁRIOS DE MÁQUINAS E EQUIPAMENTOS	CHP	0,0325000	23,08	0,75		
Composição Auxiliar	5679	SINAPI	RETROESCAVADEIRA SOBRE RODAS COM CARREGADEIRA, TRAÇÃO 4X4, POTÊNCIA LÍQ. 88 HP, CAÇAMBA CARREG. CAP. MÍN. 1 M3, CAÇAMBA RETRO CAP. 0,26 M3, PESO OPERACIONAL MÍN. 6.674 KG, PROFUNDIDADE ESCAVAÇÃO MÁX. 4,37 M - CHI DIURNO. AF_06/2014	CHOR - CUSTOS HORÁRIOS DE MÁQUINAS E EQUIPAMENTOS	CHI	0,3972000	38,05	15,11		
Composição Auxiliar	91534	SINAPI	COMPACTADOR DE SOLOS DE PERCUSSÃO (SOQUETE) COM MOTOR A GASOLINA 4 TEMPOS, POTÊNCIA 4 CV - CHI DIURNO. AF_08/2015	CHOR - CUSTOS HORÁRIOS DE MÁQUINAS E EQUIPAMENTOS	CHI	0,0302000	17,17	0,51		
Composição Auxiliar	88309	SINAPI	PEDREIRO COM ENCARGOS COMPLEMENTARES	SEDI - SERVIÇOS DIVERSOS	H	0,5720000	17,08	9,76		
Composição Auxiliar	88316	SINAPI	SERVENTE COM ENCARGOS COMPLEMENTARES	SEDI - SERVIÇOS DIVERSOS	H	0,8579000	12,60	10,80		
Insumo	00004720	SINAPI	PEDRA BRITADA N. 0, OU PEDRISCO (4,8 A 9,5 MM) POSTO PEDREIRA/FORNECEDOR. SEM FRETE	Material	m³	1,1000000	70,37	77,40		
					MO sem LS =>	25,63	LS =>	0,00	MO com LS =>	25,63
					Valor do BDI =>	35,24	Valor com BDI =>		157,53	

	Código	Banco	Descrição	Tipo	Und	Quant.	Valor Unit	Total
Composição	101616	SINAPI	PREPARO DE FUNDO DE VALA COM LARGURA MENOR QUE 1,5 M (ACERTO DO SOLO NATURAL). AF_08/2020	MOVT - MOVIMENTO DE TERRA	m²	1,0000000	3,80	3,80
Composição Auxiliar	91534	SINAPI	COMPACTADOR DE SOLOS DE PERCUSSÃO (SOQUETE) COM MOTOR A GASOLINA 4 TEMPOS, POTÊNCIA 4 CV - CHI DIURNO. AF_08/2015	CHOR - CUSTOS HORÁRIOS DE MÁQUINAS E EQUIPAMENTOS	CHI	0,0036000	17,17	0,06
Composição Auxiliar	91533	SINAPI	COMPACTADOR DE SOLOS DE PERCUSSÃO (SOQUETE) COM MOTOR A GASOLINA 4 TEMPOS, POTÊNCIA 4 CV - CHP DIURNO. AF_08/2015	CHOR - CUSTOS HORÁRIOS DE MÁQUINAS E EQUIPAMENTOS	CHP	0,0036000	23,08	0,08
Composição Auxiliar	88309	SINAPI	PEDREIRO COM ENCARGOS COMPLEMENTARES	SEDI - SERVIÇOS DIVERSOS	H	0,1020000	17,08	1,74
Composição Auxiliar	88316	SINAPI	SERVENTE COM ENCARGOS COMPLEMENTARES	SEDI - SERVIÇOS DIVERSOS	H	0,1531000	12,60	1,92



UNIVERSIDADE FEDERAL DO AMAPÁ
PRÓ-REITORIA DE ADMINISTRAÇÃO
ASSESSORIA ESPECIAL DE ENGENHARIA E ARQUITETURA

OBRA:	Bancos	B.D.I.	Encargos Sociais
CONSTRUÇÃO DE UM ESPAÇO DE VIVÊNCIA DO DEPLA/DCET/DED	SINAPI - 06/2021 - Amapá Composições Próprias	SERV.: 28,82% EQUIP.: 0,00	Desonerado: embutido nos preços unitário dos insumos de mão de obra, de acordo com as bases.

Composições Analíticas com Preço Unitário

MO sem LS => 3,09 LS => 0,00 MO com LS => 3,09

Valor do BDI => 1,09 Valor com BDI => 4,89

	Código	Banco	Descrição	Tipo	Und	Quant.	Valor Unit	Total
Composição	101619	SINAPI	PREPARO DE FUNDO DE VALA COM LARGURA MENOR QUE 1,5 M, COM CAMADA DE BRITA, LANÇAMENTO MANUAL. AF_08/2020	MOVT - MOVIMENTO DE TERRA	m³	1,0000000	169,91	169,91
Composição Auxiliar	91533	SINAPI	COMPACTADOR DE SOLOS DE PERCUSSÃO (SOQUETE) COM MOTOR A GASOLINA 4 TEMPOS, POTÊNCIA 4 CV - CHP DIURNO. AF_08/2015	CHOR - CUSTOS HORÁRIOS DE MÁQUINAS E EQUIPAMENTOS	CHP	0,0718000	23,08	1,65
Composição Auxiliar	91534	SINAPI	COMPACTADOR DE SOLOS DE PERCUSSÃO (SOQUETE) COM MOTOR A GASOLINA 4 TEMPOS, POTÊNCIA 4 CV - CHI DIURNO. AF_08/2015	CHOR - CUSTOS HORÁRIOS DE MÁQUINAS E EQUIPAMENTOS	CHI	0,0666000	17,17	1,14
Composição Auxiliar	88316	SINAPI	SERVENTE COM ENCARGOS COMPLEMENTARES	SEDI - SERVIÇOS DIVERSOS	H	3,7407000	12,60	47,13
Composição Auxiliar	88309	SINAPI	PEDREIRO COM ENCARGOS COMPLEMENTARES	SEDI - SERVIÇOS DIVERSOS	H	2,4938000	17,08	42,59
Insumo	00004720	SINAPI	PEDRA BRITADA N. 0, OU PEDRISCO (4,8 A 9,5 MM) POSTO PEDREIRA/FORNECEDOR. SEM FRETE	Material	m³	1,1000000	70,37	77,40

MO sem LS => 75,37 LS => 0,00 MO com LS => 75,37

Valor do BDI => 48,96 Valor com BDI => 218,87

	Código	Banco	Descrição	Tipo	Und	Quant.	Valor Unit	Total
Composição	101875	SINAPI	QUADRO DE DISTRIBUIÇÃO DE ENERGIA EM CHAPA DE AÇO GALVANIZADO, DE EMBUTIR, COM BARRAMENTO TRIFÁSICO, PARA 12 DISJUNTORES DIN 100A - FORNECIMENTO E INSTALAÇÃO. AF_10/2020	INEL - INSTALAÇÃO ELÉTRICA/ELETRIFICAÇÃO E ILUMINAÇÃO EXTERNA	UN	1,0000000	400,47	400,47
Composição Auxiliar	87367	SINAPI	ARGAMASSA TRAÇO 1:1:6 (EM VOLUME DE CIMENTO, CAL E AREIA MÉDIA ÚMIDA) PARA EMBOÇO/MASSA ÚNICA/ASSENTAMENTO DE ALVENARIA DE VEDAÇÃO, PREPARO MANUAL. AF_08/2019	SEDI - SERVIÇOS DIVERSOS	m³	0,0117000	544,69	6,37
Composição Auxiliar	88247	SINAPI	AUXILIAR DE ELETRICISTA COM ENCARGOS COMPLEMENTARES	SEDI - SERVIÇOS DIVERSOS	H	0,4811000	14,56	7,00
Composição Auxiliar	88264	SINAPI	ELETRICISTA COM ENCARGOS COMPLEMENTARES	SEDI - SERVIÇOS DIVERSOS	H	0,4811000	19,59	9,42
Insumo	00013393	SINAPI	QUADRO DE DISTRIBUIÇÃO COM BARRAMENTO TRIFÁSICO, DE EMBUTIR, EM CHAPA DE AÇO GALVANIZADO, PARA 12 DISJUNTORES DIN, 100 A	Material	UN	1,0000000	377,68	377,68

MO sem LS => 15,15 LS => 0,00 MO com LS => 15,15

Valor do BDI => 115,41 Valor com BDI => 515,88



UNIVERSIDADE FEDERAL DO AMAPÁ
PRÓ-REITORIA DE ADMINISTRAÇÃO
ASSESSORIA ESPECIAL DE ENGENHARIA E ARQUITETURA

OBRA:	Bancos	B.D.I.	Encargos Sociais
CONSTRUÇÃO DE UM ESPAÇO DE VIVÊNCIA DO DEPLA/DCET/DED	SINAPI - 06/2021 - Amapá Composições Próprias	SERV.: 28,82% EQUIP.: 0,00	Desonerado: embutido nos preços unitário dos insumos de mão de obra, de acordo com as bases.

Composições Analíticas com Preço Unitário

	Código	Banco	Descrição	Tipo	Und	Quant.	Valor Unit	Total		
Composição	101876	SINAPI	QUADRO DE DISTRIBUIÇÃO DE ENERGIA EM PVC, DE EMBUTIR, SEM BARRAMENTO, PARA 6 DISJUNTORES - FORNECIMENTO E INSTALAÇÃO. AF_10/2020	INEL - INSTALAÇÃO ELÉTRICA/ELETRIFICAÇÃO E ILUMINAÇÃO EXTERNA	UN	1,0000000	55,37	55,37		
Composição Auxiliar	87367	SINAPI	ARGAMASSA TRAÇO 1:1:6 (EM VOLUME DE CIMENTO, CAL E AREIA MÉDIA ÚMIDA) PARA EMBOÇO/MASSA ÚNICA/ASSENTAMENTO DE ALVENARIA DE VEDAÇÃO, PREPARO MANUAL. AF_08/2019	SEDI - SERVIÇOS DIVERSOS	m³	0,0044000	544,69	2,39		
Composição Auxiliar	88247	SINAPI	AUXILIAR DE ELETRICISTA COM ENCARGOS COMPLEMENTARES	SEDI - SERVIÇOS DIVERSOS	H	0,3259000	14,56	4,74		
Composição Auxiliar	88264	SINAPI	ELETRICISTA COM ENCARGOS COMPLEMENTARES	SEDI - SERVIÇOS DIVERSOS	H	0,3259000	19,59	6,38		
Insumo	00039795	SINAPI	QUADRO DE DISTRIBUIÇÃO, SEM BARRAMENTO, EM PVC, DE EMBUTIR, PARA 6 DISJUNTORES NEMA OU 8 DISJUNTORES DIN	Material	UN	1,0000000	41,86	41,86		
					MO sem LS =>	9,85	LS =>	0,00	MO com LS =>	9,85
					Valor do BDI =>	15,95	Valor com BDI =>		71,32	

	Código	Banco	Descrição	Tipo	Und	Quant.	Valor Unit	Total		
Composição	90443	SINAPI	RASGO EM ALVENARIA PARA RAMAIS/ DISTRIBUIÇÃO COM DIAMETROS MENORES OU IGUAIS A 40 MM. AF_05/2015	INHI - INSTALAÇÕES HIDROSANITÁRIAS	M	1,0000000	8,31	8,31		
Composição Auxiliar	88248	SINAPI	AUXILIAR DE ENCANADOR OU BOMBEIRO HIDRÁULICO COM ENCARGOS COMPLEMENTARES	SEDI - SERVIÇOS DIVERSOS	H	0,0700000	12,41	0,86		
Composição Auxiliar	88267	SINAPI	ENCANADOR OU BOMBEIRO HIDRÁULICO COM ENCARGOS COMPLEMENTARES	SEDI - SERVIÇOS DIVERSOS	H	0,4490000	16,60	7,45		
					MO sem LS =>	7,15	LS =>	0,00	MO com LS =>	7,15
					Valor do BDI =>	2,39	Valor com BDI =>		10,70	

	Código	Banco	Descrição	Tipo	Und	Quant.	Valor Unit	Total
Composição	94489	SINAPI	REGISTRO DE ESFERA, PVC, SOLDÁVEL, DN 25 MM, INSTALADO EM RESERVAÇÃO DE ÁGUA DE EDIFICAÇÃO QUE POSSUA RESERVATÓRIO DE FIBRA/FIBROCIMENTO FORNECIMENTO E INSTALAÇÃO. AF_06/2016	INHI - INSTALAÇÕES HIDROSANITÁRIAS	UN	1,0000000	27,24	27,24
Composição Auxiliar	88248	SINAPI	AUXILIAR DE ENCANADOR OU BOMBEIRO HIDRÁULICO COM ENCARGOS COMPLEMENTARES	SEDI - SERVIÇOS DIVERSOS	H	0,0530000	12,41	0,65
Composição Auxiliar	88267	SINAPI	ENCANADOR OU BOMBEIRO HIDRÁULICO COM ENCARGOS COMPLEMENTARES	SEDI - SERVIÇOS DIVERSOS	H	0,0530000	16,60	0,87
Insumo	00020080	SINAPI	ADESIVO PLASTICO PARA PVC, FRASCO COM 175 GR	Material	UN	0,0600000	21,50	1,29
Insumo	00038383	SINAPI	LIXA D'AGUA EM FOLHA, GRAO 100	Material	UN	0,0200000	1,96	0,03



UNIVERSIDADE FEDERAL DO AMAPÁ
PRÓ-REITORIA DE ADMINISTRAÇÃO
ASSESSORIA ESPECIAL DE ENGENHARIA E ARQUITETURA

OBRA:	Bancos	B.D.I.	Encargos Sociais
CONSTRUÇÃO DE UM ESPAÇO DE VIVÊNCIA DO DEPLA/DCET/DED	SINAPI - 06/2021 - Amapá Composições Próprias	SERV.: 28,82% EQUIP.: 0,00	Desonerado: embutido nos preços unitário dos insumos de mão de obra, de acordo com as bases.

Composições Analíticas com Preço Unitário

Insumo	00011674	SINAPI	REGISTRO DE ESFERA, PVC, COM VOLANTE, VS, SOLDAVEL, DN 25 MM, COM CORPO DIVIDIDO	Material	UN	1,0000000	23,58	23,58	
Insumo	00020083	SINAPI	SOLUCAO LIMPADORA PARA PVC, FRASCO COM 1000 CM3	Material	UN	0,0140000	58,83	0,82	
				MO sem LS =>	1,29	LS =>	0,00	MO com LS =>	1,29
				Valor do BDI =>	7,85	Valor com BDI =>		35,09	

	Código	Banco	Descrição	Tipo	Und	Quant.	Valor Unit	Total	
Composição	94491	SINAPI	REGISTRO DE ESFERA, PVC, SOLDÁVEL, DN 40 MM, INSTALADO EM RESERVAÇÃO DE ÁGUA DE EDIFICAÇÃO QUE POSSUA RESERVATÓRIO DE FIBRA/FIBROCIMENTO FORNECIMENTO E INSTALAÇÃO. AF_06/2016	INHI - INSTALAÇÕES HIDROS SANITÁRIAS	UN	1,0000000	60,58	60,58	
Composição Auxiliar	88248	SINAPI	AUXILIAR DE ENCANADOR OU BOMBEIRO HIDRÁULICO COM ENCARGOS COMPLEMENTARES	SEDI - SERVIÇOS DIVERSOS	H	0,2270000	12,41	2,81	
Composição Auxiliar	88267	SINAPI	ENCANADOR OU BOMBEIRO HIDRÁULICO COM ENCARGOS COMPLEMENTARES	SEDI - SERVIÇOS DIVERSOS	H	0,2270000	16,60	3,76	
Insumo	00020080	SINAPI	ADESIVO PLASTICO PARA PVC, FRASCO COM 175 GR	Material	UN	0,1070000	21,50	2,30	
Insumo	00038383	SINAPI	LIXA D'AGUA EM FOLHA, GRAO 100	Material	UN	0,0340000	1,96	0,06	
Insumo	00011676	SINAPI	REGISTRO DE ESFERA, PVC, COM VOLANTE, VS, SOLDAVEL, DN 40 MM, COM CORPO DIVIDIDO	Material	UN	1,0000000	50,07	50,07	
Insumo	00020083	SINAPI	SOLUCAO LIMPADORA PARA PVC, FRASCO COM 1000 CM3	Material	UN	0,0270000	58,83	1,58	
				MO sem LS =>	5,55	LS =>	0,00	MO com LS =>	5,55
				Valor do BDI =>	17,45	Valor com BDI =>		78,03	

Composição	5679	SINAPI	RETROESCAVADEIRA SOBRE RODAS COM CARREGADEIRA, TRAÇÃO 4X4, POTÊNCIA LÍQ. 88 HP, CAÇAMBA CARREG. CAP. MÍN. 1 M3, CAÇAMBA RETRO CAP. 0,26 M3, PESO OPERACIONAL MÍN. 6.674 KG, PROFUNDIDADE ESCAVAÇÃO MÁX. 4,37 M - CHI DIURNO. AF_06/2014	CHOR - CUSTOS HORÁRIOS DE MÁQUINAS E EQUIPAMENTOS	CHI	1,0000000	38,05	38,05
Composição Auxiliar	88857	SINAPI	RETROESCAVADEIRA SOBRE RODAS COM CARREGADEIRA, TRAÇÃO 4X4, POTÊNCIA LÍQ. 88 HP, CAÇAMBA CARREG. CAP. MÍN. 1 M3, CAÇAMBA RETRO CAP. 0,26 M3, PESO OPERACIONAL MÍN. 6.674 KG, PROFUNDIDADE ESCAVAÇÃO MÁX. 4,37 M - DEPRECIACÃO. AF_06/2014	CHOR - CUSTOS HORÁRIOS DE MÁQUINAS E EQUIPAMENTOS	H	1,0000000	17,31	17,31



UNIVERSIDADE FEDERAL DO AMAPÁ
PRÓ-REITORIA DE ADMINISTRAÇÃO
ASSESSORIA ESPECIAL DE ENGENHARIA E ARQUITETURA

OBRA:	Bancos	B.D.I.	Encargos Sociais
CONSTRUÇÃO DE UM ESPAÇO DE VIVÊNCIA DO DEPLA/DCET/DED	SINAPI - 06/2021 - Amapá Composições Próprias	SERV.: 28,82% EQUIP.: 0,00	Desonerado: embutido nos preços unitários dos insumos de mão de obra, de acordo com as bases.

Composições Analíticas com Preço Unitário

Composição Auxiliar	88858 SINAPI	RETROESCAVADEIRA SOBRE RODAS COM CARREGADEIRA, TRAÇÃO 4X4, POTÊNCIA LÍQ. 88 HP, CAÇAMBA CARREG. CAP. MÍN. 1 M3, CAÇAMBA RETRO CAP. 0,26 M3, PESO OPERACIONAL MÍN. 6.674 KG, PROFUNDIDADE ESCAVAÇÃO MÁX. 4,37 M - JUROS. AF_06/2014	CHOR - CUSTOS HORÁRIOS DE MÁQUINAS E EQUIPAMENTOS	H	1,0000000	2,34	2,34	
Composição Auxiliar	88294 SINAPI	OPERADOR DE ESCAVADEIRA COM ENCARGOS COMPLEMENTARES	SEDI - SERVIÇOS DIVERSOS	H	1,0000000	18,40	18,40	
				MO sem LS =>	16,60	LS =>	0,00 MO com LS =>	16,60
				Valor do BDI =>	10,96	Valor com BDI =>		49,01

	Código	Banco	Descrição	Tipo	Und	Quant.	Valor Unit	Total
Composição	5678	SINAPI	RETROESCAVADEIRA SOBRE RODAS COM CARREGADEIRA, TRAÇÃO 4X4, POTÊNCIA LÍQ. 88 HP, CAÇAMBA CARREG. CAP. MÍN. 1 M3, CAÇAMBA RETRO CAP. 0,26 M3, PESO OPERACIONAL MÍN. 6.674 KG, PROFUNDIDADE ESCAVAÇÃO MÁX. 4,37 M - CHP DIURNO. AF_06/2014	CHOR - CUSTOS HORÁRIOS DE MÁQUINAS E EQUIPAMENTOS	CHP	1,0000000	100,27	100,27
Composição Auxiliar	5664	SINAPI	RETROESCAVADEIRA SOBRE RODAS COM CARREGADEIRA, TRAÇÃO 4X4, POTÊNCIA LÍQ. 88 HP, CAÇAMBA CARREG. CAP. MÍN. 1 M3, CAÇAMBA RETRO CAP. 0,26 M3, PESO OPERACIONAL MÍN. 6.674 KG, PROFUNDIDADE ESCAVAÇÃO MÁX. 4,37 M - MANUTENÇÃO. AF_06/2014	CHOR - CUSTOS HORÁRIOS DE MÁQUINAS E EQUIPAMENTOS	H	1,0000000	21,64	21,64
Composição Auxiliar	53786	SINAPI	RETROESCAVADEIRA SOBRE RODAS COM CARREGADEIRA, TRAÇÃO 4X4, POTÊNCIA LÍQ. 88 HP, CAÇAMBA CARREG. CAP. MÍN. 1 M3, CAÇAMBA RETRO CAP. 0,26 M3, PESO OPERACIONAL MÍN. 6.674 KG, PROFUNDIDADE ESCAVAÇÃO MÁX. 4,37 M - MATERIAIS NA OPERAÇÃO. AF_06/2014	CHOR - CUSTOS HORÁRIOS DE MÁQUINAS E EQUIPAMENTOS	H	1,0000000	40,58	40,58
Composição Auxiliar	88857	SINAPI	RETROESCAVADEIRA SOBRE RODAS COM CARREGADEIRA, TRAÇÃO 4X4, POTÊNCIA LÍQ. 88 HP, CAÇAMBA CARREG. CAP. MÍN. 1 M3, CAÇAMBA RETRO CAP. 0,26 M3, PESO OPERACIONAL MÍN. 6.674 KG, PROFUNDIDADE ESCAVAÇÃO MÁX. 4,37 M - DEPRECIÇÃO. AF_06/2014	CHOR - CUSTOS HORÁRIOS DE MÁQUINAS E EQUIPAMENTOS	H	1,0000000	17,31	17,31
Composição Auxiliar	88858	SINAPI	RETROESCAVADEIRA SOBRE RODAS COM CARREGADEIRA, TRAÇÃO 4X4, POTÊNCIA LÍQ. 88 HP, CAÇAMBA CARREG. CAP. MÍN. 1 M3, CAÇAMBA RETRO CAP. 0,26 M3, PESO OPERACIONAL MÍN. 6.674 KG, PROFUNDIDADE ESCAVAÇÃO MÁX. 4,37 M - JUROS. AF_06/2014	CHOR - CUSTOS HORÁRIOS DE MÁQUINAS E EQUIPAMENTOS	H	1,0000000	2,34	2,34
Composição Auxiliar	88294	SINAPI	OPERADOR DE ESCAVADEIRA COM ENCARGOS COMPLEMENTARES	SEDI - SERVIÇOS DIVERSOS	H	1,0000000	18,40	18,40
				MO sem LS =>	16,60	LS =>	0,00 MO com LS =>	16,60
				Valor do BDI =>	28,89	Valor com BDI =>		129,16



UNIVERSIDADE FEDERAL DO AMAPÁ
PRÓ-REITORIA DE ADMINISTRAÇÃO
ASSESSORIA ESPECIAL DE ENGENHARIA E ARQUITETURA

OBRA:	Bancos	B.D.I.	Encargos Sociais
CONSTRUÇÃO DE UM ESPAÇO DE VIVÊNCIA DO DEPLA/DCET/DED	SINAPI - 06/2021 - Amapá Composições Próprias	SERV.: 28,82% EQUIP.: 0,00	Desonerado: embutido nos preços unitário dos insumos de mão de obra, de acordo com as bases.

Composições Analíticas com Preço Unitário

	Código	Banco	Descrição	Tipo	Und	Quant.	Valor Unit	Total		
Composição	88857	SINAPI	RETROESCAVADEIRA SOBRE RODAS COM CARREGADEIRA, TRAÇÃO 4X4, POTÊNCIA LÍQ. 88 HP, CAÇAMBA CARREG. CAP. MÍN. 1 M3, CAÇAMBA RETRO CAP. 0,26 M3, PESO OPERACIONAL MÍN. 6.674 KG, PROFUNDIDADE ESCAVAÇÃO MÁX. 4,37 M - DEPRECIÇÃO. AF_06/2014	CHOR - CUSTOS HORÁRIOS DE MÁQUINAS E EQUIPAMENTOS	H	1,0000000	17,31	17,31		
Insumo	00036531	SINAPI	RETROESCAVADEIRA SOBRE RODAS COM CARREGADEIRA, TRACAO 4 X 4, POTENCIA LIQUIDA 88 HP, PESO OPERACIONAL MINIMO DE 6674 KG, CAPACIDADE DA CARREGADEIRA DE 1,00 M3 E DA RETROESCAVADEIRA MINIMA DE 0,26 M3, PROFUNDIDADE DE ESCAVACAO MAXIMA DE 4,37 M	Equipamento	UN	0,0000560	309.161,56	17,31		
					MO sem LS =>	0,00	LS =>	0,00	MO com LS =>	0,00
					Valor do BDI =>	4,98	Valor com BDI =>		22,29	

	Código	Banco	Descrição	Tipo	Und	Quant.	Valor Unit	Total		
Composição	88858	SINAPI	RETROESCAVADEIRA SOBRE RODAS COM CARREGADEIRA, TRAÇÃO 4X4, POTÊNCIA LÍQ. 88 HP, CAÇAMBA CARREG. CAP. MÍN. 1 M3, CAÇAMBA RETRO CAP. 0,26 M3, PESO OPERACIONAL MÍN. 6.674 KG, PROFUNDIDADE ESCAVAÇÃO MÁX. 4,37 M - JUROS. AF_06/2014	CHOR - CUSTOS HORÁRIOS DE MÁQUINAS E EQUIPAMENTOS	H	1,0000000	2,34	2,34		
Insumo	00036531	SINAPI	RETROESCAVADEIRA SOBRE RODAS COM CARREGADEIRA, TRACAO 4 X 4, POTENCIA LIQUIDA 88 HP, PESO OPERACIONAL MINIMO DE 6674 KG, CAPACIDADE DA CARREGADEIRA DE 1,00 M3 E DA RETROESCAVADEIRA MINIMA DE 0,26 M3, PROFUNDIDADE DE ESCAVACAO MAXIMA DE 4,37 M	Equipamento	UN	0,0000076	309.161,56	2,34		
					MO sem LS =>	0,00	LS =>	0,00	MO com LS =>	0,00
					Valor do BDI =>	0,67	Valor com BDI =>		3,01	

	Código	Banco	Descrição	Tipo	Und	Quant.	Valor Unit	Total		
Composição	5664	SINAPI	RETROESCAVADEIRA SOBRE RODAS COM CARREGADEIRA, TRAÇÃO 4X4, POTÊNCIA LÍQ. 88 HP, CAÇAMBA CARREG. CAP. MÍN. 1 M3, CAÇAMBA RETRO CAP. 0,26 M3, PESO OPERACIONAL MÍN. 6.674 KG, PROFUNDIDADE ESCAVAÇÃO MÁX. 4,37 M - MANUTENÇÃO. AF_06/2014	CHOR - CUSTOS HORÁRIOS DE MÁQUINAS E EQUIPAMENTOS	H	1,0000000	21,64	21,64		
Insumo	00036531	SINAPI	RETROESCAVADEIRA SOBRE RODAS COM CARREGADEIRA, TRACAO 4 X 4, POTENCIA LIQUIDA 88 HP, PESO OPERACIONAL MINIMO DE 6674 KG, CAPACIDADE DA CARREGADEIRA DE 1,00 M3 E DA RETROESCAVADEIRA MINIMA DE 0,26 M3, PROFUNDIDADE DE ESCAVACAO MAXIMA DE 4,37 M	Equipamento	UN	0,0000700	309.161,56	21,64		
					MO sem LS =>	0,00	LS =>	0,00	MO com LS =>	0,00



UNIVERSIDADE FEDERAL DO AMAPÁ
PRÓ-REITORIA DE ADMINISTRAÇÃO
ASSESSORIA ESPECIAL DE ENGENHARIA E ARQUITETURA

OBRA:	Bancos	B.D.I.	Encargos Sociais
CONSTRUÇÃO DE UM ESPAÇO DE VIVÊNCIA DO DEPLA/DCET/DED	SINAPI - 06/2021 - Amapá Composições Próprias	SERV.: 28,82% EQUIP.: 0,00	Desonerado: embutido nos preços unitário dos insumos de mão de obra, de acordo com as bases.

Composições Analíticas com Preço Unitário

		Valor do BDI =>	6,23	Valor com BDI =>	27,87		
	Código Banco	Descrição	Tipo	Und	Quant.	Valor Unit	Total
Composição	53786 SINAPI	RETROESCAVADEIRA SOBRE RODAS COM CARREGADEIRA, TRAÇÃO 4X4, POTÊNCIA LÍQ. 88 HP, CAÇAMBA CARREG. CAP. MÍN. 1 M3, CAÇAMBA RETRO CAP. 0,26 M3, PESO OPERACIONAL MÍN. 6.674 KG, PROFUNDIDADE ESCAVAÇÃO MÁX. 4,37 M - MATERIAIS NA OPERAÇÃO. AF_06/2014	CHOR - CUSTOS HORÁRIOS DE MÁQUINAS E EQUIPAMENTOS	H	1,0000000	40,58	40,58
Insumo	00004221 SINAPI	OLEO DIESEL COMBUSTIVEL COMUM	Material	L	8,9200000	4,55	40,58
		MO sem LS =>	0,00	LS =>	0,00	MO com LS =>	0,00
		Valor do BDI =>	11,69	Valor com BDI =>			52,27

	Código Banco	Descrição	Tipo	Und	Quant.	Valor Unit	Total
Composição	87247 SINAPI	REVESTIMENTO CERÂMICO PARA PISO COM PLACAS TIPO ESMALTADA EXTRA DE DIMENSÕES 35X35 CM APLICADA EM AMBIENTES DE ÁREA ENTRE 5 M2 E 10 M2. AF_06/2014	PISO - PISOS	m²	1,0000000	46,29	46,29
Composição Auxiliar	88256 SINAPI	AZULEJISTA OU LADRILHISTA COM ENCARGOS COMPLEMENTARES	SEDI - SERVIÇOS DIVERSOS	H	0,4300000	17,66	7,59
Composição Auxiliar	88316 SINAPI	SERVENTE COM ENCARGOS COMPLEMENTARES	SEDI - SERVIÇOS DIVERSOS	H	0,2000000	12,60	2,52
Insumo	00001381 SINAPI	ARGAMASSA COLANTE AC I PARA CERAMICAS	Material	KG	4,8600000	0,87	4,22
Insumo	00034357 SINAPI	REJUNTE CIMENTICIO, QUALQUER COR	Material	KG	0,2400000	5,10	1,22
Insumo	00001287 SINAPI	PISO EM CERAMICA ESMALTADA EXTRA, PEI MAIOR OU IGUAL A 4, FORMATO MENOR OU IGUAL A 2025 CM2	Material	m²	1,0600000	29,00	30,74
		MO sem LS =>	8,43	LS =>	0,00	MO com LS =>	8,43
		Valor do BDI =>	13,34	Valor com BDI =>			59,63

	Código Banco	Descrição	Tipo	Und	Quant.	Valor Unit	Total
Composição	87248 SINAPI	REVESTIMENTO CERÂMICO PARA PISO COM PLACAS TIPO ESMALTADA EXTRA DE DIMENSÕES 35X35 CM APLICADA EM AMBIENTES DE ÁREA MAIOR QUE 10 M2. AF_06/2014	PISO - PISOS	m²	1,0000000	42,30	42,30
Composição Auxiliar	88256 SINAPI	AZULEJISTA OU LADRILHISTA COM ENCARGOS COMPLEMENTARES	SEDI - SERVIÇOS DIVERSOS	H	0,2400000	17,66	4,23
Composição Auxiliar	88316 SINAPI	SERVENTE COM ENCARGOS COMPLEMENTARES	SEDI - SERVIÇOS DIVERSOS	H	0,1500000	12,60	1,89
Insumo	00001381 SINAPI	ARGAMASSA COLANTE AC I PARA CERAMICAS	Material	KG	4,8600000	0,87	4,22
Insumo	00034357 SINAPI	REJUNTE CIMENTICIO, QUALQUER COR	Material	KG	0,2400000	5,10	1,22



UNIVERSIDADE FEDERAL DO AMAPÁ
PRÓ-REITORIA DE ADMINISTRAÇÃO
ASSESSORIA ESPECIAL DE ENGENHARIA E ARQUITETURA

OBRA:	Bancos	B.D.I.	Encargos Sociais
CONSTRUÇÃO DE UM ESPAÇO DE VIVÊNCIA DO DEPLA/DCET/DED	SINAPI - 06/2021 - Amapá Composições Próprias	SERV.: 28,82% EQUIP.: 0,00	Desonerado: embutido nos preços unitário dos insumos de mão de obra, de acordo com as bases.

Composições Analíticas com Preço Unitário

Insumo	00001287	SINAPI	PISO EM CERAMICA ESMALTADA EXTRA, PEI MAIOR OU IGUAL A 4, FORMATO MENOR OU IGUAL A 205 CM2	Material	m²	1,0600000	29,00	30,74	
				MO sem LS =>		5,09	LS =>	0,00	
							MO com LS =>	5,09	
				Valor do BDI =>		12,19		Valor com BDI =>	54,49

	Código	Banco	Descrição	Tipo	Und	Quant.	Valor Unit	Total	
Composição	87246	SINAPI	REVESTIMENTO CERÂMICO PARA PISO COM PLACAS TIPO ESMALTADA EXTRA DE DIMENSÕES 35X35 CM APLICADA EM AMBIENTES DE ÁREA MENOR QUE 5 M2. AF_06/2014	PISO - PISOS	m²	1,0000000	51,33	51,33	
Composição Auxiliar	88256	SINAPI	AZULEJISTA OU LADRILHISTA COM ENCARGOS COMPLEMENTARES	SEDI - SERVIÇOS DIVERSOS	H	0,6400000	17,66	11,30	
Composição Auxiliar	88316	SINAPI	SERVENTE COM ENCARGOS COMPLEMENTARES	SEDI - SERVIÇOS DIVERSOS	H	0,2600000	12,60	3,27	
Insumo	00001381	SINAPI	ARGAMASSA COLANTE AC I PARA CERAMICAS	Material	KG	4,8600000	0,87	4,22	
Insumo	00034357	SINAPI	REJUNTE CIMENTICIO, QUALQUER COR	Material	KG	0,2400000	5,10	1,22	
Insumo	00001287	SINAPI	PISO EM CERAMICA ESMALTADA EXTRA, PEI MAIOR OU IGUAL A 4, FORMATO MENOR OU IGUAL A 205 CM2	Material	m²	1,0800000	29,00	31,32	
				MO sem LS =>		12,18	LS =>	0,00	
							MO com LS =>	12,18	
				Valor do BDI =>		14,79		Valor com BDI =>	66,12

	Código	Banco	Descrição	Tipo	Und	Quant.	Valor Unit	Total	
Composição	93244	SINAPI	ROLO COMPACTADOR VIBRATÓRIO PÉ DE CARNEIRO PARA SOLOS, POTÊNCIA 80 HP, PESO OPERACIONAL SEM/COM LASTRO 7,4 / 8,8 T, LARGURA DE TRABALHO 1,68 M - CHI DIURNO. AF_02/2016	CHOR - CUSTOS HORÁRIOS DE MÁQUINAS E EQUIPAMENTOS	CHI	1,0000000	37,87	37,87	
Composição Auxiliar	73309	SINAPI	ROLO COMPACTADOR VIBRATÓRIO PÉ DE CARNEIRO PARA SOLOS, POTÊNCIA 80 HP, PESO OPERACIONAL SEM/COM LASTRO 7,4 / 8,8 T, LARGURA DE TRABALHO 1,68 M - DEPRECIAÇÃO. AF_02/2016	CHOR - CUSTOS HORÁRIOS DE MÁQUINAS E EQUIPAMENTOS	H	1,0000000	20,74	20,74	
Composição Auxiliar	73313	SINAPI	ROLO COMPACTADOR VIBRATÓRIO PÉ DE CARNEIRO PARA SOLOS, POTÊNCIA 80 HP, PESO OPERACIONAL SEM/COM LASTRO 7,4 / 8,8 T, LARGURA DE TRABALHO 1,68 M - JUROS. AF_02/2016	CHOR - CUSTOS HORÁRIOS DE MÁQUINAS E EQUIPAMENTOS	H	1,0000000	2,87	2,87	
Composição Auxiliar	88303	SINAPI	OPERADOR DE ROLO COMPACTADOR COM ENCARGOS COMPLEMENTARES	SEDI - SERVIÇOS DIVERSOS	H	1,0000000	14,26	14,26	
				MO sem LS =>		12,46	LS =>	0,00	
							MO com LS =>	12,46	
				Valor do BDI =>		10,91		Valor com BDI =>	48,78

	Código	Banco	Descrição	Tipo	Und	Quant.	Valor Unit	Total
--	--------	-------	-----------	------	-----	--------	------------	-------



UNIVERSIDADE FEDERAL DO AMAPÁ
PRÓ-REITORIA DE ADMINISTRAÇÃO
ASSESSORIA ESPECIAL DE ENGENHARIA E ARQUITETURA

OBRA:	Bancos	B.D.I.	Encargos Sociais
CONSTRUÇÃO DE UM ESPAÇO DE VIVÊNCIA DO DEPLA/DCET/DED	SINAPI - 06/2021 - Amapá Composições Próprias	SERV.: 28,82% EQUIP.: 0,00	Desonerado: embutido nos preços unitário dos insumos de mão de obra, de acordo com as bases.

Composições Analíticas com Preço Unitário

Composição	73436 SINAPI	ROLO COMPACTADOR VIBRATÓRIO PÉ DE CARNEIRO PARA SOLOS, POTÊNCIA 80 HP, PESO OPERACIONAL SEM/COM LASTRO 7,4 / 8,8 T, LARGURA DE TRABALHO 1,68 M - CHP DIURNO. AF_02/2016	CHOR - CUSTOS HORÁRIOS DE MÁQUINAS E EQUIPAMENTOS	CHP	1,0000000	135,79	135,79		
Composição Auxiliar	5089 SINAPI	ROLO COMPACTADOR VIBRATÓRIO PÉ DE CARNEIRO PARA SOLOS, POTÊNCIA 80 HP, PESO OPERACIONAL SEM/COM LASTRO 7,4 / 8,8 T, LARGURA DE TRABALHO 1,68 M - MANUTENÇÃO. AF_02/2016	CHOR - CUSTOS HORÁRIOS DE MÁQUINAS E EQUIPAMENTOS	H	1,0000000	25,95	25,95		
Composição Auxiliar	73309 SINAPI	ROLO COMPACTADOR VIBRATÓRIO PÉ DE CARNEIRO PARA SOLOS, POTÊNCIA 80 HP, PESO OPERACIONAL SEM/COM LASTRO 7,4 / 8,8 T, LARGURA DE TRABALHO 1,68 M - DEPRECIÇÃO. AF_02/2016	CHOR - CUSTOS HORÁRIOS DE MÁQUINAS E EQUIPAMENTOS	H	1,0000000	20,74	20,74		
Composição Auxiliar	73313 SINAPI	ROLO COMPACTADOR VIBRATÓRIO PÉ DE CARNEIRO PARA SOLOS, POTÊNCIA 80 HP, PESO OPERACIONAL SEM/COM LASTRO 7,4 / 8,8 T, LARGURA DE TRABALHO 1,68 M - JUROS. AF_02/2016	CHOR - CUSTOS HORÁRIOS DE MÁQUINAS E EQUIPAMENTOS	H	1,0000000	2,87	2,87		
Composição Auxiliar	73315 SINAPI	ROLO COMPACTADOR VIBRATÓRIO PÉ DE CARNEIRO PARA SOLOS, POTÊNCIA 80 HP, PESO OPERACIONAL SEM/COM LASTRO 7,4 / 8,8 T, LARGURA DE TRABALHO 1,68 M - MATERIAIS NA OPERAÇÃO. AF_02/2016	CHOR - CUSTOS HORÁRIOS DE MÁQUINAS E EQUIPAMENTOS	H	1,0000000	43,45	43,45		
Composição Auxiliar	88303 SINAPI	OPERADOR DE ROLO COMPACTADOR COM ENCARGOS COMPLEMENTARES	SEDI - SERVIÇOS DIVERSOS	H	3,0000000	14,26	42,78		
			MO sem LS =>		37,38	LS =>	0,00	MO com LS =>	37,38
			Valor do BDI =>		39,13	Valor com BDI =>		174,92	

	Código Banco	Descrição	Tipo	Und	Quant.	Valor Unit	Total		
Composição	73309 SINAPI	ROLO COMPACTADOR VIBRATÓRIO PÉ DE CARNEIRO PARA SOLOS, POTÊNCIA 80 HP, PESO OPERACIONAL SEM/COM LASTRO 7,4 / 8,8 T, LARGURA DE TRABALHO 1,68 M - DEPRECIÇÃO. AF_02/2016	CHOR - CUSTOS HORÁRIOS DE MÁQUINAS E EQUIPAMENTOS	H	1,0000000	20,74	20,74		
Insumo	00014513 SINAPI	ROLO COMPACTADOR PE DE CARNEIRO VIBRATORIO, POTENCIA 80 HP, PESO OPERACIONAL SEM/COM LASTRO 7,4/8,8 T, LARGURA DE TRABALHO 1.68 M	Equipamento	UN	0,0000533	389.175,40	20,74		
			MO sem LS =>		0,00	LS =>	0,00	MO com LS =>	0,00
			Valor do BDI =>		5,97	Valor com BDI =>	26,71		

	Código Banco	Descrição	Tipo	Und	Quant.	Valor Unit	Total
Composição	73313 SINAPI	ROLO COMPACTADOR VIBRATÓRIO PÉ DE CARNEIRO PARA SOLOS, POTÊNCIA 80 HP, PESO OPERACIONAL SEM/COM LASTRO 7,4 / 8,8 T, LARGURA DE TRABALHO 1,68 M - JUROS. AF_02/2016	CHOR - CUSTOS HORÁRIOS DE MÁQUINAS E EQUIPAMENTOS	H	1,0000000	2,87	2,87



UNIVERSIDADE FEDERAL DO AMAPÁ
PRÓ-REITORIA DE ADMINISTRAÇÃO
ASSESSORIA ESPECIAL DE ENGENHARIA E ARQUITETURA

OBRA:	Bancos	B.D.I.	Encargos Sociais
CONSTRUÇÃO DE UM ESPAÇO DE VIVÊNCIA DO DEPLA/DCET/DED	SINAPI - 06/2021 - Amapá Composições Próprias	SERV.: 28,82% EQUIP.: 0,00	Desonerado: embutido nos preços unitários dos insumos de mão de obra, de acordo com as bases.

Composições Analíticas com Preço Unitário

Insumo	Código	Banco	Descrição	Tipo	Und	Quant.	Valor Unit	Total		
	00014513	SINAPI	ROLO COMPACTADOR PE DE CARNEIRO VIBRATORIO, POTENCIA 80 HP, PESO OPERACIONAL SEM/COM LASTRO 7,4/8,8 T, LARGURA DE TRABALHO 1.68 M	Equipamento	UN	0,0000074	389.175,40	2,87		
				MO sem LS =>		0,00	LS =>	0,00	MO com LS =>	0,00
				Valor do BDI =>		0,82	Valor com BDI =>		3,69	

Composição	Código	Banco	Descrição	Tipo	Und	Quant.	Valor Unit	Total		
	5089	SINAPI	ROLO COMPACTADOR VIBRATÓRIO PÉ DE CARNEIRO PARA SOLOS, POTÊNCIA 80 HP, PESO OPERACIONAL SEM/COM LASTRO 7,4 / 8,8 T, LARGURA DE TRABALHO 1,68 M - MANUTENÇÃO. AF_02/2016	CHOR - CUSTOS HORÁRIOS DE MÁQUINAS E EQUIPAMENTOS	H	1,0000000	25,95	25,95		
Insumo	00014513	SINAPI	ROLO COMPACTADOR PE DE CARNEIRO VIBRATORIO, POTENCIA 80 HP, PESO OPERACIONAL SEM/COM LASTRO 7,4/8,8 T, LARGURA DE TRABALHO 1.68 M	Equipamento	UN	0,0000667	389.175,40	25,95		
				MO sem LS =>		0,00	LS =>	0,00	MO com LS =>	0,00
				Valor do BDI =>		7,47	Valor com BDI =>		33,42	

Composição	Código	Banco	Descrição	Tipo	Und	Quant.	Valor Unit	Total		
	73315	SINAPI	ROLO COMPACTADOR VIBRATÓRIO PÉ DE CARNEIRO PARA SOLOS, POTÊNCIA 80 HP, PESO OPERACIONAL SEM/COM LASTRO 7,4 / 8,8 T, LARGURA DE TRABALHO 1,68 M - MATERIAIS NA OPERAÇÃO. AF_02/2016	CHOR - CUSTOS HORÁRIOS DE MÁQUINAS E EQUIPAMENTOS	H	1,0000000	43,45	43,45		
Insumo	00004221	SINAPI	OLEO DIESEL COMBUSTIVEL COMUM	Material	L	9,5500000	4,55	43,45		
				MO sem LS =>		0,00	LS =>	0,00	MO com LS =>	0,00
				Valor do BDI =>		12,52	Valor com BDI =>		55,97	

Composição	Código	Banco	Descrição	Tipo	Und	Quant.	Valor Unit	Total
	91693	SINAPI	SERRA CIRCULAR DE BANCADA COM MOTOR ELÉTRICO POTÊNCIA DE 5HP, COM COIFA PARA DISCO 10" - CHI DIURNO. AF_08/2015	CHOR - CUSTOS HORÁRIOS DE MÁQUINAS E EQUIPAMENTOS	CHI	1,0000000	16,51	16,51
Composição Auxiliar	91689	SINAPI	SERRA CIRCULAR DE BANCADA COM MOTOR ELÉTRICO POTÊNCIA DE 5HP, COM COIFA PARA DISCO 10" - JURUS. AF_08/2015	CHOR - CUSTOS HORÁRIOS DE MÁQUINAS E EQUIPAMENTOS	H	1,0000000	0,01	0,01
Composição Auxiliar	91688	SINAPI	SERRA CIRCULAR DE BANCADA COM MOTOR ELÉTRICO POTÊNCIA DE 5HP, COM COIFA PARA DISCO 10" - DEPRECIÇÃO. AF_08/2015	CHOR - CUSTOS HORÁRIOS DE MÁQUINAS E EQUIPAMENTOS	H	1,0000000	0,09	0,09
Composição Auxiliar	88297	SINAPI	OPERADOR DE MÁQUINAS E EQUIPAMENTOS COM ENCARGOS COMPLEMENTARES	SEDI - SERVIÇOS DIVERSOS	H	1,0000000	16,41	16,41



UNIVERSIDADE FEDERAL DO AMAPÁ
PRÓ-REITORIA DE ADMINISTRAÇÃO
ASSESSORIA ESPECIAL DE ENGENHARIA E ARQUITETURA

OBRA:	Bancos	B.D.I.	Encargos Sociais
CONSTRUÇÃO DE UM ESPAÇO DE VIVÊNCIA DO DEPLA/DCET/DED	SINAPI - 06/2021 - Amapá Composições Próprias	SERV.: 28,82% EQUIP.: 0,00	Desonerado: embutido nos preços unitários dos insumos de mão de obra, de acordo com as bases.

Composições Analíticas com Preço Unitário

MO sem LS => 14,61 LS => 0,00 MO com LS => 14,61

Valor do BDI => 4,75 Valor com BDI => 21,26

	Código Banco	Descrição	Tipo	Und	Quant.	Valor Unit	Total
Composição	91692 SINAPI	SERRA CIRCULAR DE BANCADA COM MOTOR ELÉTRICO POTÊNCIA DE 5HP, COM COIFA PARA DISCO 10" - CHP DIURNO. AF_08/2015	CHOR - CUSTOS HORÁRIOS DE MÁQUINAS E EQUIPAMENTOS	CHP	1,0000000	18,63	18,63
Composição Auxiliar	91688 SINAPI	SERRA CIRCULAR DE BANCADA COM MOTOR ELÉTRICO POTÊNCIA DE 5HP, COM COIFA PARA DISCO 10" - DEPRECIÇÃO. AF_08/2015	CHOR - CUSTOS HORÁRIOS DE MÁQUINAS E EQUIPAMENTOS	H	1,0000000	0,09	0,09
Composição Auxiliar	91690 SINAPI	SERRA CIRCULAR DE BANCADA COM MOTOR ELÉTRICO POTÊNCIA DE 5HP, COM COIFA PARA DISCO 10" - MANUTENÇÃO. AF_08/2015	CHOR - CUSTOS HORÁRIOS DE MÁQUINAS E EQUIPAMENTOS	H	1,0000000	0,06	0,06
Composição Auxiliar	91691 SINAPI	SERRA CIRCULAR DE BANCADA COM MOTOR ELÉTRICO POTÊNCIA DE 5HP, COM COIFA PARA DISCO 10" - MATERIAIS NA OPERAÇÃO. AF_08/2015	CHOR - CUSTOS HORÁRIOS DE MÁQUINAS E EQUIPAMENTOS	H	1,0000000	2,06	2,06
Composição Auxiliar	91689 SINAPI	SERRA CIRCULAR DE BANCADA COM MOTOR ELÉTRICO POTÊNCIA DE 5HP, COM COIFA PARA DISCO 10" - JUROS. AF_08/2015	CHOR - CUSTOS HORÁRIOS DE MÁQUINAS E EQUIPAMENTOS	H	1,0000000	0,01	0,01
Composição Auxiliar	88297 SINAPI	OPERADOR DE MÁQUINAS E EQUIPAMENTOS COM ENCARGOS COMPLEMENTARES	SEDI - SERVIÇOS DIVERSOS	H	1,0000000	16,41	16,41

MO sem LS => 14,61 LS => 0,00 MO com LS => 14,61

Valor do BDI => 5,36 Valor com BDI => 23,99

	Código Banco	Descrição	Tipo	Und	Quant.	Valor Unit	Total
Composição	91688 SINAPI	SERRA CIRCULAR DE BANCADA COM MOTOR ELÉTRICO POTÊNCIA DE 5HP, COM COIFA PARA DISCO 10" - DEPRECIÇÃO. AF_08/2015	CHOR - CUSTOS HORÁRIOS DE MÁQUINAS E EQUIPAMENTOS	H	1,0000000	0,09	0,09
Insumo	00014618 SINAPI	SERRA CIRCULAR DE BANCADA COM MOTOR ELÉTRICO, POTENCIA DE *1600* W, PARA DISCO DE DIAMETRO DE 10" (250 MM)	Material	UN	0,0000720	1.309,11	0,09

MO sem LS => 0,00 LS => 0,00 MO com LS => 0,00

Valor do BDI => 0,02 Valor com BDI => 0,11

	Código Banco	Descrição	Tipo	Und	Quant.	Valor Unit	Total
Composição	91689 SINAPI	SERRA CIRCULAR DE BANCADA COM MOTOR ELÉTRICO POTÊNCIA DE 5HP, COM COIFA PARA DISCO 10" - JUROS. AF_08/2015	CHOR - CUSTOS HORÁRIOS DE MÁQUINAS E EQUIPAMENTOS	H	1,0000000	0,01	0,01



UNIVERSIDADE FEDERAL DO AMAPÁ
PRÓ-REITORIA DE ADMINISTRAÇÃO
ASSESSORIA ESPECIAL DE ENGENHARIA E ARQUITETURA

OBRA:	Bancos	B.D.I.	Encargos Sociais
CONSTRUÇÃO DE UM ESPAÇO DE VIVÊNCIA DO DEPLA/DCET/DED	SINAPI - 06/2021 - Amapá Composições Próprias	SERV.: 28,82% EQUIP.: 0,00	Desonerado: embutido nos preços unitário dos insumos de mão de obra, de acordo com as bases.

Composições Analíticas com Preço Unitário

Insumo	00014618	SINAPI	SERRA CIRCULAR DE BANCADA COM MOTOR ELETRICO, POTENCIA DE *1600* W, PARA DISCO DE DIAMETRO DE 10" (250 MM)	Material	UN	0,0000144	1.309,11	0,01	
				MO sem LS =>	0,00	LS =>	0,00	MO com LS =>	0,00
				Valor do BDI =>	0,00	Valor com BDI =>		0,01	

	Código	Banco	Descrição	Tipo	Und	Quant.	Valor Unit	Total	
Composição	91690	SINAPI	SERRA CIRCULAR DE BANCADA COM MOTOR ELÉTRICO POTÊNCIA DE 5HP, COM COIFA PARA DISCO 10" - MANUTENÇÃO. AF_08/2015	CHOR - CUSTOS HORÁRIOS DE MÁQUINAS E EQUIPAMENTOS	H	1,0000000	0,06	0,06	
Insumo	00014618	SINAPI	SERRA CIRCULAR DE BANCADA COM MOTOR ELETRICO, POTENCIA DE *1600* W, PARA DISCO DE DIAMETRO DE 10" (250 MM)	Material	UN	0,0000500	1.309,11	0,06	
				MO sem LS =>	0,00	LS =>	0,00	MO com LS =>	0,00
				Valor do BDI =>	0,01	Valor com BDI =>		0,07	

	Código	Banco	Descrição	Tipo	Und	Quant.	Valor Unit	Total	
Composição	91691	SINAPI	SERRA CIRCULAR DE BANCADA COM MOTOR ELÉTRICO POTÊNCIA DE 5HP, COM COIFA PARA DISCO 10" - MATERIAIS NA OPERAÇÃO. AF_08/2015	CHOR - CUSTOS HORÁRIOS DE MÁQUINAS E EQUIPAMENTOS	H	1,0000000	2,06	2,06	
Insumo	00002705	SINAPI	ENERGIA ELETRICA ATE 2000 KWH INDUSTRIAL, SEM DEMANDA	Material	KW/H	3,1700000	0,65	2,06	
				MO sem LS =>	0,00	LS =>	0,00	MO com LS =>	0,00
				Valor do BDI =>	0,59	Valor com BDI =>		2,65	

	Código	Banco	Descrição	Tipo	Und	Quant.	Valor Unit	Total
Composição	88316	SINAPI	SERVENTE COM ENCARGOS COMPLEMENTARES	SEDI - SERVIÇOS DIVERSOS	H	1,0000000	12,60	12,60
Composição Auxiliar	95378	SINAPI	CURSO DE CAPACITAÇÃO PARA SERVENTE (ENCARGOS COMPLEMENTARES) - HORISTA	SEDI - SERVIÇOS DIVERSOS	H	1,0000000	0,14	0,14
Insumo	00037370	SINAPI	ALIMENTACAO - HORISTA (COLETADO CAIXA)	Outros	H	1,0000000	0,01	0,01
Insumo	00043491	SINAPI	EPI - FAMILIA SERVENTE - HORISTA (ENCARGOS COMPLEMENTARES - COLETADO CAIXA)	Equipamento	H	1,0000000	1,01	1,01
Insumo	00043467	SINAPI	FERRAMENTAS - FAMILIA SERVENTE - HORISTA (ENCARGOS COMPLEMENTARES - COLETADO CAIXA)	Equipamento	H	1,0000000	0,41	0,41
Insumo	00037372	SINAPI	EXAMES - HORISTA (COLETADO CAIXA)	Outros	H	1,0000000	0,55	0,55
Insumo	00006111	SINAPI	SERVENTE DE OBRAS	Mão de Obra	H	1,0000000	9,88	9,88



UNIVERSIDADE FEDERAL DO AMAPÁ
PRÓ-REITORIA DE ADMINISTRAÇÃO
ASSESSORIA ESPECIAL DE ENGENHARIA E ARQUITETURA

OBRA:	Bancos	B.D.I.	Encargos Sociais
CONSTRUÇÃO DE UM ESPAÇO DE VIVÊNCIA DO DEPLA/DCET/DED	SINAPI - 06/2021 - Amapá Composições Próprias	SERV.: 28,82% EQUIP.: 0,00	Desonerado: embutido nos preços unitário dos insumos de mão de obra, de acordo com as bases.

Composições Analíticas com Preço Unitário

Insumo	00037373	SINAPI	SEGURO - HORISTA (COLETADO CAIXA)	Taxas	H	1,0000000	0,01	0,01
Insumo	00037371	SINAPI	TRANSPORTE - HORISTA (COLETADO CAIXA)	Serviços	H	1,0000000	0,59	0,59
				MO sem LS =>	10,02	LS =>	0,00	MO com LS => 10,02
				Valor do BDI =>	3,63	Valor com BDI =>		16,23

	Código	Banco	Descrição	Tipo	Und	Quant.	Valor Unit	Total
Composição	86883	SINAPI	SIFÃO DO TIPO FLEXÍVEL EM PVC 1 X 1.1/2 - FORNECIMENTO E INSTALACÃO. AF 01/2020	INHI - INSTALAÇÕES HIDROS SANITÁRIAS	UN	1,0000000	12,33	12,33
Composição Auxiliar	88267	SINAPI	ENCANADOR OU BOMBEIRO HIDRÁULICO COM ENCARGOS COMPLEMENTARES	SEDI - SERVIÇOS DIVERSOS	H	0,0845000	16,60	1,40
Composição Auxiliar	88316	SINAPI	SERVELENTE COM ENCARGOS COMPLEMENTARES	SEDI - SERVIÇOS DIVERSOS	H	0,0266000	12,60	0,33
Insumo	00003146	SINAPI	FITA VEDA ROSCA EM ROLOS DE 18 MM X 10 M (L X C)	Material	UN	0,0332000	4,38	0,14
Insumo	00006148	SINAPI	SIFAO PLASTICO FLEXIVEL SAIDA VERTICAL PARA COLUNA LAVATORIO, 1 X 1.1/2 "	Material	UN	1,0000000	10,46	10,46
				MO sem LS =>	1,47	LS =>	0,00	MO com LS => 1,47
				Valor do BDI =>	3,55	Valor com BDI =>		15,88

	Código	Banco	Descrição	Tipo	Und	Quant.	Valor Unit	Total
Composição	88317	SINAPI	SOLDADOR COM ENCARGOS COMPLEMENTARES	SEDI - SERVIÇOS DIVERSOS	H	1,0000000	17,64	17,64
Composição Auxiliar	95379	SINAPI	CURSO DE CAPACITAÇÃO PARA SOLDADOR (ENCARGOS COMPLEMENTARES) - HORISTA	SEDI - SERVIÇOS DIVERSOS	H	1,0000000	0,11	0,11
Insumo	00037370	SINAPI	ALIMENTACAO - HORISTA (COLETADO CAIXA)	Outros	H	1,0000000	0,01	0,01
Insumo	00043492	SINAPI	EPI - FAMILIA SOLDADOR - HORISTA (ENCARGOS COMPLEMENTARES - COLETADO CAIXA)	Equipamento	H	1,0000000	1,30	1,30
Insumo	00043468	SINAPI	FERRAMENTAS - FAMILIA SOLDADOR - HORISTA (ENCARGOS COMPLEMENTARES - COLETADO CAIXA)	Equipamento	H	1,0000000	0,89	0,89
Insumo	00037372	SINAPI	EXAMES - HORISTA (COLETADO CAIXA)	Outros	H	1,0000000	0,55	0,55
Insumo	00037373	SINAPI	SEGURO - HORISTA (COLETADO CAIXA)	Taxas	H	1,0000000	0,01	0,01
Insumo	00006160	SINAPI	SOLDADOR	Mão de Obra	H	1,0000000	14,18	14,18
Insumo	00037371	SINAPI	TRANSPORTE - HORISTA (COLETADO CAIXA)	Serviços	H	1,0000000	0,59	0,59



UNIVERSIDADE FEDERAL DO AMAPÁ
PRÓ-REITORIA DE ADMINISTRAÇÃO
ASSESSORIA ESPECIAL DE ENGENHARIA E ARQUITETURA

OBRA:	Bancos	B.D.I.	Encargos Sociais
CONSTRUÇÃO DE UM ESPAÇO DE VIVÊNCIA DO DEPLA/DCET/DED	SINAPI - 06/2021 - Amapá Composições Próprias	SERV.: 28,82% EQUIP.: 0,00	Desonerado: embutido nos preços unitário dos insumos de mão de obra, de acordo com as bases.

Composições Analíticas com Preço Unitário

MO sem LS => 14,29 LS => 0,00 MO com LS => 14,29

Valor do BDI => 5,08 Valor com BDI => 22,72

	Código	Banco	Descrição	Tipo	Und	Quant.	Valor Unit	Total
Composição	98463	SINAPI	SUPORTE ISOLADOR PARA CORDOALHA DE COBRE - FORNECIMENTO E INSTALAÇÃO. AF 12/2017	INEL - INSTALAÇÃO ELÉTRICA/ELETRIFICAÇÃO E	UN	1,0000000	22,15	22,15
Composição Auxiliar	88264	SINAPI	ELETRICISTA COM ENCARGOS COMPLEMENTARES	SEDI - SERVIÇOS DIVERSOS	H	0,3164000	19,59	6,19
Composição Auxiliar	88247	SINAPI	AUXILIAR DE ELETRICISTA COM ENCARGOS COMPLEMENTARES	SEDI - SERVIÇOS DIVERSOS	H	0,3164000	14,56	4,60
Insumo	00004356	SINAPI	PARAFUSO DE ACO ZINCADO COM ROSCA SOBERBA, CABECA CHATA E FENDA SIMPLES, DIAMETRO 4,8 MM, COMPRIMENTO 45 MM	Material	UN	2,0000000	0,15	0,30
Insumo	00007572	SINAPI	SUPORTE ISOLADOR REFORCADO DIAMETRO NOMINAL 5/16", COM ROSCA SOBERBA E BUCHA	Material	UN	1,0000000	11,06	11,06

MO sem LS => 9,09 LS => 0,00 MO com LS => 9,09

Valor do BDI => 6,38 Valor com BDI => 28,53

	Código	Banco	Descrição	Tipo	Und	Quant.	Valor Unit	Total
Composição	91945	SINAPI	SUPORTE PARAFUSADO COM PLACA DE ENCAIXE 4" X 2" ALTO (2,00 M DO PISO) PARA PONTO ELÉTRICO - FORNECIMENTO E INSTALAÇÃO. AF 12/2015	INEL - INSTALAÇÃO ELÉTRICA/ELETRIFICAÇÃO E ILUMINAÇÃO EXTERNA	UN	1,0000000	7,22	7,22
Composição Auxiliar	88264	SINAPI	ELETRICISTA COM ENCARGOS COMPLEMENTARES	SEDI - SERVIÇOS DIVERSOS	H	0,1820000	19,59	3,56
Insumo	00038094	SINAPI	ESPELHO / PLACA DE 3 POSTOS 4" X 2", PARA INSTALACAO DE TOMADAS E INTERRUPTORES	Material	UN	1,0000000	2,41	2,41
Insumo	00038099	SINAPI	SUPORTE DE FIXACAO PARA ESPELHO / PLACA 4" X 2", PARA 3 MODULOS, PARA INSTALACAO DE TOMADAS E INTERRUPTORES (SOMENTE SUPORTE)	Material	UN	1,0000000	1,25	1,25

MO sem LS => 3,07 LS => 0,00 MO com LS => 3,07

Valor do BDI => 2,08 Valor com BDI => 9,30

	Código	Banco	Descrição	Tipo	Und	Quant.	Valor Unit	Total
Composição	91946	SINAPI	SUPORTE PARAFUSADO COM PLACA DE ENCAIXE 4" X 2" MÉDIO (1,30 M DO PISO) PARA PONTO ELÉTRICO - FORNECIMENTO E INSTALAÇÃO. AF 12/2015	INEL - INSTALAÇÃO ELÉTRICA/ELETRIFICAÇÃO E ILUMINAÇÃO EXTERNA	UN	1,0000000	6,08	6,08
Composição Auxiliar	88264	SINAPI	ELETRICISTA COM ENCARGOS COMPLEMENTARES	SEDI - SERVIÇOS DIVERSOS	H	0,1240000	19,59	2,42
Insumo	00038094	SINAPI	ESPELHO / PLACA DE 3 POSTOS 4" X 2", PARA INSTALACAO DE TOMADAS E INTERRUPTORES	Material	UN	1,0000000	2,41	2,41



UNIVERSIDADE FEDERAL DO AMAPÁ
PRÓ-REITORIA DE ADMINISTRAÇÃO
ASSESSORIA ESPECIAL DE ENGENHARIA E ARQUITETURA

OBRA:	Bancos	B.D.I.	Encargos Sociais
CONSTRUÇÃO DE UM ESPAÇO DE VIVÊNCIA DO DEPLA/DCET/DED	SINAPI - 06/2021 - Amapá Composições Próprias	SERV.: 28,82% EQUIP.: 0,00	Desonerado: embutido nos preços unitário dos insumos de mão de obra, de acordo com as bases.

Composições Analíticas com Preço Unitário

Insumo	00038099	SINAPI	SUPORTE DE FIXACAO PARA ESPELHO / PLACA 4" X 2", PARA 3 MODULOS, PARA INSTALACAO DE TOMADAS E INTERRUPTORES (SOMENTE SUPORTE)	Material	UN	1,0000000	1,25	1,25		
				MO sem LS =>		2,09	LS =>	0,00	MO com LS =>	2,09
				Valor do BDI =>		1,75		Valor com BDI =>		7,83

	Código	Banco	Descrição	Tipo	Und	Quant.	Valor Unit	Total		
Composição	89796	SINAPI	TE, PVC, SERIE NORMAL, ESGOTO PREDIAL, DN 100 X 100 MM, JUNTA ELÁSTICA, FORNECIDO E INSTALADO EM RAMAL DE DESCARGA OU RAMAL DE ESGOTO SANITÁRIO. AF_12/2014	INHI - INSTALAÇÕES HIDROS SANITÁRIAS	UN	1,0000000	32,83	32,83		
Composição Auxiliar	88248	SINAPI	AUXILIAR DE ENCANADOR OU BOMBEIRO HIDRÁULICO COM ENCARGOS COMPLEMENTARES	SEDI - SERVIÇOS DIVERSOS	H	0,3300000	12,41	4,09		
Composição Auxiliar	88267	SINAPI	ENCANADOR OU BOMBEIRO HIDRÁULICO COM ENCARGOS COMPLEMENTARES	SEDI - SERVIÇOS DIVERSOS	H	0,3300000	16,60	5,47		
Insumo	00000301	SINAPI	ANEL BORRACHA PARA TUBO ESGOTO PREDIAL, DN 100 MM (NBR 5688)	Material	UN	2,0000000	3,50	7,00		
Insumo	00020078	SINAPI	PASTA LUBRIFICANTE PARA TUBOS E CONEXOES COM JUNTA ELASTICA (USO EM PVC, ACO, POLIETILENO E OUTROS) (DE *400* G)	Material	UN	0,0920000	24,80	2,28		
Insumo	00007091	SINAPI	TE SANITARIO, PVC, DN 100 X 100 MM, SERIE NORMAL, PARA ESGOTO PREDIAL	Material	UN	1,0000000	13,99	13,99		
				MO sem LS =>		8,08	LS =>	0,00	MO com LS =>	8,08
				Valor do BDI =>		9,46		Valor com BDI =>		42,29

	Código	Banco	Descrição	Tipo	Und	Quant.	Valor Unit	Total
Composição	89784	SINAPI	TE, PVC, SERIE NORMAL, ESGOTO PREDIAL, DN 50 X 50 MM, JUNTA ELÁSTICA, FORNECIDO E INSTALADO EM RAMAL DE DESCARGA OU RAMAL DE ESGOTO SANITÁRIO. AF_12/2014	INHI - INSTALAÇÕES HIDROS SANITÁRIAS	UN	1,0000000	16,06	16,06
Composição Auxiliar	88248	SINAPI	AUXILIAR DE ENCANADOR OU BOMBEIRO HIDRÁULICO COM ENCARGOS COMPLEMENTARES	SEDI - SERVIÇOS DIVERSOS	H	0,1700000	12,41	2,10
Composição Auxiliar	88267	SINAPI	ENCANADOR OU BOMBEIRO HIDRÁULICO COM ENCARGOS COMPLEMENTARES	SEDI - SERVIÇOS DIVERSOS	H	0,1700000	16,60	2,82
Insumo	00000296	SINAPI	ANEL BORRACHA PARA TUBO ESGOTO PREDIAL DN 50 MM (NBR 5688)	Material	UN	2,0000000	1,97	3,94
Insumo	00020078	SINAPI	PASTA LUBRIFICANTE PARA TUBOS E CONEXOES COM JUNTA ELASTICA (USO EM PVC, ACO, POLIETILENO E OUTROS) (DE *400* G)	Material	UN	0,0400000	24,80	0,99
Insumo	00007097	SINAPI	TE SANITARIO, PVC, DN 50 X 50 MM, SERIE NORMAL, PARA ESGOTO PREDIAL	Material	UN	1,0000000	6,21	6,21



UNIVERSIDADE FEDERAL DO AMAPÁ
PRÓ-REITORIA DE ADMINISTRAÇÃO
ASSESSORIA ESPECIAL DE ENGENHARIA E ARQUITETURA

OBRA:	Bancos	B.D.I.	Encargos Sociais
CONSTRUÇÃO DE UM ESPAÇO DE VIVÊNCIA DO DEPLA/DCET/DED	SINAPI - 06/2021 - Amapá Composições Próprias	SERV.: 28,82% EQUIP.: 0,00	Desonerado: embutido nos preços unitários dos insumos de mão de obra, de acordo com as bases.

Composições Analíticas com Preço Unitário

MO sem LS => 4,16 LS => 0,00 MO com LS => 4,16

Valor do BDI => 4,62 Valor com BDI => 20,68

	Código	Banco	Descrição	Tipo	Und	Quant.	Valor Unit	Total
Composição	88323	SINAPI	TELHADISTA COM ENCARGOS COMPLEMENTARES	SEDI - SERVIÇOS DIVERSOS	H	1,0000000	16,87	16,87
Composição Auxiliar	95385	SINAPI	CURSO DE CAPACITAÇÃO PARA TELHADISTA (ENCARGOS COMPLEMENTARES) - HORISTA	SEDI - SERVIÇOS DIVERSOS	H	1,0000000	0,11	0,11
Insumo	00037370	SINAPI	ALIMENTACAO - HORISTA (COLETADO CAIXA)	Outros	H	1,0000000	0,01	0,01
Insumo	00043483	SINAPI	EPI - FAMILIA CARPINTEIRO DE FORMAS - HORISTA (ENCARGOS COMPLEMENTARES - COLETADO CAIXA)	Equipamento	H	1,0000000	1,05	1,05
Insumo	00037372	SINAPI	EXAMES - HORISTA (COLETADO CAIXA)	Outros	H	1,0000000	0,55	0,55
Insumo	00043459	SINAPI	FERRAMENTAS - FAMILIA CARPINTEIRO DE FORMAS - HORISTA (ENCARGOS COMPLEMENTARES - COLETADO CAIXA)	Equipamento	H	1,0000000	0,38	0,38
Insumo	00037373	SINAPI	SEGURO - HORISTA (COLETADO CAIXA)	Taxas	H	1,0000000	0,01	0,01
Insumo	00012869	SINAPI	TELHADOR	Mão de Obra	H	1,0000000	14,17	14,17
Insumo	00037371	SINAPI	TRANSPORTE - HORISTA (COLETADO CAIXA)	Serviços	H	1,0000000	0,59	0,59

MO sem LS => 14,28 LS => 0,00 MO com LS => 14,28

Valor do BDI => 4,86 Valor com BDI => 21,73

	Código	Banco	Descrição	Tipo	Und	Quant.	Valor Unit	Total
Composição	94210	SINAPI	TELHAMENTO COM TELHA ONDULADA DE FIBROCIMENTO E = 6 MM, COM RECOBRIMENTO LATERAL DE 1/4 DE ONDA PARA TELHADO COM INCLINAÇÃO MÁXIMA DE 10°, COM ATÉ 2 ÁGUAS, INCLUSO IÇAMENTO. AF_07/2019	COBE - COBERTURA	m²	1,0000000	48,64	48,64
Composição Auxiliar	93282	SINAPI	GUINCHO ELÉTRICO DE COLUNA, CAPACIDADE 400 KG, COM MOTO FREIO, MOTOR TRIFÁSICO DE 1,25 CV - CHI DIURNO. AF_03/2016	CHOR - CUSTOS HORÁRIOS DE MÁQUINAS E EQUIPAMENTOS	CHI	0,0073000	14,30	0,10
Composição Auxiliar	93281	SINAPI	GUINCHO ELÉTRICO DE COLUNA, CAPACIDADE 400 KG, COM MOTO FREIO, MOTOR TRIFÁSICO DE 1,25 CV - CHP DIURNO. AF_03/2016	CHOR - CUSTOS HORÁRIOS DE MÁQUINAS E EQUIPAMENTOS	CHP	0,0053000	15,08	0,07
Composição Auxiliar	88323	SINAPI	TELHADISTA COM ENCARGOS COMPLEMENTARES	SEDI - SERVIÇOS DIVERSOS	H	0,1280000	16,87	2,15
Composição Auxiliar	88316	SINAPI	SERVENTE COM ENCARGOS COMPLEMENTARES	SEDI - SERVIÇOS DIVERSOS	H	0,1660000	12,60	2,09



UNIVERSIDADE FEDERAL DO AMAPÁ
PRÓ-REITORIA DE ADMINISTRAÇÃO
ASSESSORIA ESPECIAL DE ENGENHARIA E ARQUITETURA

OBRA:	Bancos	B.D.I.	Encargos Sociais
CONSTRUÇÃO DE UM ESPAÇO DE VIVÊNCIA DO DEPLA/DCET/DED	SINAPI - 06/2021 - Amapá Composições Próprias	SERV.: 28,82% EQUIP.: 0,00	Desonerado: embutido nos preços unitário dos insumos de mão de obra, de acordo com as bases.

Composições Analíticas com Preço Unitário

Insumo	Código	Banco	Descrição	Tipo	Und	Quant.	Valor Unit	Total		
Insumo	00001607	SINAPI	CONJUNTO ARRUELAS DE VEDACAO 5/16" PARA TELHA FIBROCIMENTO (UMA ARRUELA METALICA E UMA ARRUELA PVC - CONICAS)	Material	CJ	1,2600000	0,22	0,27		
Insumo	00004302	SINAPI	PARAFUSO ZINCADO ROSCA SOBERBA, CABECA SEXTAVADA, 5/16 " X 250 MM. PARA FIXACAO DE TELHA EM MADEIRA	Material	UN	1,2600000	3,42	4,30		
Insumo	00007194	SINAPI	TELHA DE FIBROCIMENTO ONDULADA E = 6 MM, DE 2,44 X 1,10 M (SEM AMIANTO)	Material	m²	1,3570000	29,23	39,66		
					MO sem LS =>	3,62	LS =>	0,00	MO com LS =>	3,62
					Valor do BDI =>	14,01			Valor com BDI =>	62,65

Composição	Código	Banco	Descrição	Tipo	Und	Quant.	Valor Unit	Total		
Composição	91998	SINAPI	TOMADA BAIXA DE EMBUTIR (1 MÓDULO), 2P+T 10 A, SEM SUPORTE E SEM PLACA - FORNECIMENTO E INSTALAÇÃO. AF_12/2015	INEL - INSTALAÇÃO ELÉTRICA/ELETRIFICAÇÃO E ILUMINAÇÃO EXTERNA	UN	1,0000000	14,49	14,49		
Composição Auxiliar	88264	SINAPI	ELETRICISTA COM ENCARGOS COMPLEMENTARES	SEDI - SERVIÇOS DIVERSOS	H	0,2350000	19,59	4,60		
Composição Auxiliar	88247	SINAPI	AUXILIAR DE ELETRICISTA COM ENCARGOS COMPLEMENTARES	SEDI - SERVIÇOS DIVERSOS	H	0,2350000	14,56	3,42		
Insumo	00038101	SINAPI	TOMADA 2P+T 10A, 250V (APENAS MODULO)	Material	UN	1,0000000	6,47	6,47		
					MO sem LS =>	6,75	LS =>	0,00	MO com LS =>	6,75
					Valor do BDI =>	4,17			Valor com BDI =>	18,66

Composição	Código	Banco	Descrição	Tipo	Und	Quant.	Valor Unit	Total		
Composição	92008	SINAPI	TOMADA BAIXA DE EMBUTIR (2 MÓDULOS), 2P+T 10 A, INCLUINDO SUPORTE E PLACA - FORNECIMENTO E INSTALAÇÃO. AF_12/2015	INEL - INSTALAÇÃO ELÉTRICA/ELETRIFICAÇÃO E ILUMINAÇÃO EXTERNA	UN	1,0000000	32,98	32,98		
Composição Auxiliar	91946	SINAPI	SUPORTE PARAFUSADO COM PLACA DE ENCAIXE 4" X 2" MÉDIO (1,30 M DO PISO) PARA PONTO ELÉTRICO - FORNECIMENTO E INSTALAÇÃO. AF_12/2015	INEL - INSTALAÇÃO ELÉTRICA/ELETRIFICAÇÃO E ILUMINAÇÃO EXTERNA	UN	1,0000000	6,08	6,08		
Composição Auxiliar	92006	SINAPI	TOMADA BAIXA DE EMBUTIR (2 MÓDULOS), 2P+T 10 A, SEM SUPORTE E SEM PLACA - FORNECIMENTO E INSTALAÇÃO. AF_12/2015	INEL - INSTALAÇÃO ELÉTRICA/ELETRIFICAÇÃO E ILUMINAÇÃO EXTERNA	UN	1,0000000	26,90	26,90		
					MO sem LS =>	13,85	LS =>	0,00	MO com LS =>	13,85
					Valor do BDI =>	9,50			Valor com BDI =>	42,48

Composição	Código	Banco	Descrição	Tipo	Und	Quant.	Valor Unit	Total
Composição	92006	SINAPI	TOMADA BAIXA DE EMBUTIR (2 MÓDULOS), 2P+T 10 A, SEM SUPORTE E SEM PLACA - FORNECIMENTO E INSTALAÇÃO. AF_12/2015	INEL - INSTALAÇÃO ELÉTRICA/ELETRIFICAÇÃO E ILUMINAÇÃO EXTERNA	UN	1,0000000	26,90	26,90



UNIVERSIDADE FEDERAL DO AMAPÁ
PRÓ-REITORIA DE ADMINISTRAÇÃO
ASSESSORIA ESPECIAL DE ENGENHARIA E ARQUITETURA

OBRA:				Bancos	B.D.I.	Encargos Sociais			
CONSTRUÇÃO DE UM ESPAÇO DE VIVÊNCIA DO DEPLA/DCET/DED				SINAPI - 06/2021 - Amapá Composições Próprias	SERV.: 28,82% EQUIP.: 0,00	Desonerado: embutido nos preços unitário dos insumos de mão de obra, de acordo com as bases.			
Composições Analíticas com Preço Unitário									
Composição Auxiliar	88247	SINAPI	AUXILIAR DE ELETRICISTA COM ENCARGOS COMPLEMENTARES	SEDI - SERVIÇOS DIVERSOS	H	0,4090000	14,56	5,95	
Composição Auxiliar	88264	SINAPI	ELETRICISTA COM ENCARGOS COMPLEMENTARES	SEDI - SERVIÇOS DIVERSOS	H	0,4090000	19,59	8,01	
Insumo	00038101	SINAPI	TOMADA 2P+T 10A, 250V (APENAS MODULO)	Material	UN	2,0000000	6,47	12,94	
				MO sem LS =>	11,76	LS =>	0,00	MO com LS =>	11,76
				Valor do BDI =>	7,75	Valor com BDI =>		34,65	
	Código	Banco	Descrição	Tipo	Und	Quant.	Valor Unit	Total	
Composição	92002	SINAPI	TOMADA MÉDIA DE EMBUTIR (2 MÓDULOS), 2P+T 10 A, SEM SUPORTE E SEM PLACA - FORNECIMENTO E INSTALAÇÃO. AF_12/2015	INEL - INSTALAÇÃO ELÉTRICA/ELETRIFICAÇÃO E ILUMINAÇÃO EXTERNA	UN	1,0000000	31,89	31,89	
Composição Auxiliar	88264	SINAPI	ELETRICISTA COM ENCARGOS COMPLEMENTARES	SEDI - SERVIÇOS DIVERSOS	H	0,5550000	19,59	10,87	
Composição Auxiliar	88247	SINAPI	AUXILIAR DE ELETRICISTA COM ENCARGOS COMPLEMENTARES	SEDI - SERVIÇOS DIVERSOS	H	0,5550000	14,56	8,08	
Insumo	00038101	SINAPI	TOMADA 2P+T 10A, 250V (APENAS MODULO)	Material	UN	2,0000000	6,47	12,94	
				MO sem LS =>	15,95	LS =>	0,00	MO com LS =>	15,95
				Valor do BDI =>	9,19	Valor com BDI =>		41,08	
	Código	Banco	Descrição	Tipo	Und	Quant.	Valor Unit	Total	
Composição	86906	SINAPI	TORNEIRA CROMADA DE MESA, 1/2"OU 3/4," PARA LAVATÓRIO, PADRÃO POPULAR - FORNECIMENTO E INSTALAÇÃO. AF_01/2020	INHI - INSTALAÇÕES HIDROS SANITÁRIAS	UN	1,0000000	57,06	57,06	
Composição Auxiliar	88267	SINAPI	ENCANADOR OU BOMBEIRO HIDRÁULICO COM ENCARGOS COMPLEMENTARES	SEDI - SERVIÇOS DIVERSOS	H	0,0960000	16,60	1,59	
Composição Auxiliar	88316	SINAPI	SERVENTE COM ENCARGOS COMPLEMENTARES	SEDI - SERVIÇOS DIVERSOS	H	0,0303000	12,60	0,38	
Insumo	00003146	SINAPI	FITA VEDA ROSCA EM ROLOS DE 18 MM X 10 M (L X C)	Material	UN	0,0210000	4,38	0,09	
Insumo	00013415	SINAPI	TORNEIRA CROMADA DE MESA PARA LAVATORIO, PADRAO POPULAR, 1/2 " OU 3/4 " (REF 1193)	Material	UN	1,0000000	55,00	55,00	
				MO sem LS =>	1,67	LS =>	0,00	MO com LS =>	1,67
				Valor do BDI =>	16,44	Valor com BDI =>		73,50	
	Código	Banco	Descrição	Tipo	Und	Quant.	Valor Unit	Total	
Composição	86911	SINAPI	TORNEIRA CROMADA LONGA, DE PAREDE, 1/2"OU 3/4," PARA PIA DE COZINHA, PADRÃO POPULAR - FORNECIMENTO E INSTALAÇÃO. AF_01/2020	INHI - INSTALAÇÕES HIDROS SANITÁRIAS	UN	1,0000000	48,03	48,03	



UNIVERSIDADE FEDERAL DO AMAPÁ
PRÓ-REITORIA DE ADMINISTRAÇÃO
ASSESSORIA ESPECIAL DE ENGENHARIA E ARQUITETURA

OBRA:	Bancos	B.D.I.	Encargos Sociais
CONSTRUÇÃO DE UM ESPAÇO DE VIVÊNCIA DO DEPLA/DCET/DED	SINAPI - 06/2021 - Amapá Composições Próprias	SERV.: 28,82% EQUIP.: 0,00	Desonerado: embutido nos preços unitários dos insumos de mão de obra, de acordo com as bases.

Composições Analíticas com Preço Unitário

Composição Auxiliar	88267 SINAPI	ENCANADOR OU BOMBEIRO HIDRÁULICO COM ENCARGOS COMPLEMENTARES	SEDI - SERVIÇOS DIVERSOS	H	0,1164000	16,60	1,93	
Composição Auxiliar	88316 SINAPI	SERVENTE COM ENCARGOS COMPLEMENTARES	SEDI - SERVIÇOS DIVERSOS	H	0,0367000	12,60	0,46	
Insumo	00003146 SINAPI	FITA VEDA ROSCA EM ROLOS DE 18 MM X 10 M (L X C)	Material	UN	0,0210000	4,38	0,09	
Insumo	00013416 SINAPI	TORNEIRA CROMADA DE PAREDE PARA COZINHA SEM AREJADOR, PADRAO POPULAR. 1/2 " OU 3/4 " (REF 1158)	Material	UN	1,0000000	45,55	45,55	
			MO sem LS =>	2,03	LS =>	0,00	MO com LS =>	2,03
			Valor do BDI =>	13,84			Valor com BDI =>	61,87

	Código Banco	Descrição	Tipo	Und	Quant.	Valor Unit	Total	
Composição	94796 SINAPI	TORNEIRA DE BOIA, ROSCÁVEL, 3/4", FORNECIDA E INSTALADA EM RESERVAÇÃO DE ÁGUA. AF_06/2016	INHI - INSTALAÇÕES HIDROSANITÁRIAS	UN	1,0000000	28,83	28,83	
Composição Auxiliar	88248 SINAPI	AUXILIAR DE ENCANADOR OU BOMBEIRO HIDRÁULICO COM ENCARGOS COMPLEMENTARES	SEDI - SERVIÇOS DIVERSOS	H	0,2020000	12,41	2,50	
Composição Auxiliar	88267 SINAPI	ENCANADOR OU BOMBEIRO HIDRÁULICO COM ENCARGOS COMPLEMENTARES	SEDI - SERVIÇOS DIVERSOS	H	0,2020000	16,60	3,35	
Insumo	00003148 SINAPI	FITA VEDA ROSCA EM ROLOS DE 18 MM X 50 M (L X C)	Material	UN	0,0070000	16,15	0,11	
Insumo	00011830 SINAPI	TORNEIRA DE BOIA CONVENCIONAL PARA CAIXA D'AGUA, 3/4", COM HASTE E TORNEIRA METALICOS E BALAO PLASTICO	Material	UN	1,0000000	22,87	22,87	
			MO sem LS =>	4,95	LS =>	0,00	MO com LS =>	4,95
			Valor do BDI =>	8,30			Valor com BDI =>	37,13

	Código Banco	Descrição	Tipo	Und	Quant.	Valor Unit	Total
Composição	92543 SINAPI	TRAMA DE MADEIRA COMPOSTA POR TERÇAS PARA TELHADOS DE ATÉ 2 ÁGUAS PARA TELHA ONDULADA DE FIBROCIMENTO, METÁLICA, PLÁSTICA OU TERMOACÚSTICA, INCLUSO TRANSPORTE VERTICAL. AF_07/2019	COBE - COBERTURA	m²	1,0000000	14,19	14,19
Composição Auxiliar	93282 SINAPI	GUINCHO ELÉTRICO DE COLUNA, CAPACIDADE 400 KG, COM MOTO FREIO, MOTOR TRIFÁSICO DE 1,25 CV - CHI DIURNO. AF_03/2016	CHOR - CUSTOS HORÁRIOS DE MÁQUINAS E EQUIPAMENTOS	CHI	0,0064000	14,30	0,09
Composição Auxiliar	93281 SINAPI	GUINCHO ELÉTRICO DE COLUNA, CAPACIDADE 400 KG, COM MOTO FREIO, MOTOR TRIFÁSICO DE 1,25 CV - CHP DIURNO. AF_03/2016	CHOR - CUSTOS HORÁRIOS DE MÁQUINAS E EQUIPAMENTOS	CHP	0,0046000	15,08	0,06
Composição Auxiliar	88262 SINAPI	CARPINTEIRO DE FORMAS COM ENCARGOS COMPLEMENTARES	SEDI - SERVIÇOS DIVERSOS	H	0,1180000	16,88	1,99
Composição Auxiliar	88239 SINAPI	AJUDANTE DE CARPINTEIRO COM ENCARGOS COMPLEMENTARES	SEDI - SERVIÇOS DIVERSOS	H	0,0650000	13,86	0,90



UNIVERSIDADE FEDERAL DO AMAPÁ
PRÓ-REITORIA DE ADMINISTRAÇÃO
ASSESSORIA ESPECIAL DE ENGENHARIA E ARQUITETURA

OBRA:	Bancos	B.D.I.	Encargos Sociais
CONSTRUÇÃO DE UM ESPAÇO DE VIVÊNCIA DO DEPLA/DCET/DED	SINAPI - 06/2021 - Amapá Composições Próprias	SERV.: 28,82% EQUIP.: 0,00	Desonerado: embutido nos preços unitário dos insumos de mão de obra, de acordo com as bases.

Composições Analíticas com Preço Unitário

Insumo	00040568	SINAPI	PREGO DE ACO POLIDO COM CABECA 22 X 48 (4 1/4 X 5)	Material	KG	0,0300000	14,35	0,43
Insumo	00004425	SINAPI	VIGA NAO APARELHADA *6 X 12* CM, EM MACARANDUBA, ANGELIM OU EQUIVALENTE DA REGIAO - BRUTA	Material	M	0,6340000	16,92	10,72
				MO sem LS =>		2,53	LS =>	0,00
				MO com LS =>				2,53
				Valor do BDI =>		4,08	Valor com BDI =>	18,27

	Código	Banco	Descrição	Tipo	Und	Quant.	Valor Unit	Total
Composição	94648	SINAPI	TUBO, PVC, SOLDÁVEL, DN 25 MM, INSTALADO EM RESERVAÇÃO DE ÁGUA DE EDIFICAÇÃO QUE POSSUA RESERVATÓRIO DE FIBRA/FIBROCIMENTO FORNECIMENTO E INSTALAÇÃO. AF_06/2016	INHI - INSTALAÇÕES HIDROS SANITÁRIAS	M	1,0000000	7,76	7,76
Composição Auxiliar	88248	SINAPI	AUXILIAR DE ENCANADOR OU BOMBEIRO HIDRÁULICO COM ENCARGOS COMPLEMENTARES	SEDI - SERVIÇOS DIVERSOS	H	0,1330000	12,41	1,65
Composição Auxiliar	88267	SINAPI	ENCANADOR OU BOMBEIRO HIDRÁULICO COM ENCARGOS COMPLEMENTARES	SEDI - SERVIÇOS DIVERSOS	H	0,1330000	16,60	2,20
Insumo	00009868	SINAPI	TUBO PVC, SOLDAVEL, DN 25 MM, AGUA FRIA (NBR-5648)	Material	M	1,0430000	3,75	3,91
				MO sem LS =>		3,25	LS =>	0,00
				MO com LS =>				3,25
				Valor do BDI =>		2,23	Valor com BDI =>	9,99

	Código	Banco	Descrição	Tipo	Und	Quant.	Valor Unit	Total
Composição	94650	SINAPI	TUBO, PVC, SOLDÁVEL, DN 40 MM, INSTALADO EM RESERVAÇÃO DE ÁGUA DE EDIFICAÇÃO QUE POSSUA RESERVATÓRIO DE FIBRA/FIBROCIMENTO FORNECIMENTO E INSTALAÇÃO. AF_06/2016	INHI - INSTALAÇÕES HIDROS SANITÁRIAS	M	1,0000000	18,08	18,08
Composição Auxiliar	88248	SINAPI	AUXILIAR DE ENCANADOR OU BOMBEIRO HIDRÁULICO COM ENCARGOS COMPLEMENTARES	SEDI - SERVIÇOS DIVERSOS	H	0,1890000	12,41	2,34
Composição Auxiliar	88267	SINAPI	ENCANADOR OU BOMBEIRO HIDRÁULICO COM ENCARGOS COMPLEMENTARES	SEDI - SERVIÇOS DIVERSOS	H	0,1890000	16,60	3,13
Insumo	00038383	SINAPI	LIXA D'AGUA EM FOLHA, GRAO 100	Material	UN	0,0110000	1,96	0,02
Insumo	00009874	SINAPI	TUBO PVC, SOLDAVEL, DN 40 MM, AGUA FRIA (NBR-5648)	Material	M	1,0270000	12,26	12,59
				MO sem LS =>		4,63	LS =>	0,00
				MO com LS =>				4,63
				Valor do BDI =>		5,21	Valor com BDI =>	23,29

	Código	Banco	Descrição	Tipo	Und	Quant.	Valor Unit	Total
--	--------	-------	-----------	------	-----	--------	------------	-------



UNIVERSIDADE FEDERAL DO AMAPÁ
PRÓ-REITORIA DE ADMINISTRAÇÃO
ASSESSORIA ESPECIAL DE ENGENHARIA E ARQUITETURA

OBRA:	Bancos	B.D.I.	Encargos Sociais
CONSTRUÇÃO DE UM ESPAÇO DE VIVÊNCIA DO DEPLA/DCET/DED	SINAPI - 06/2021 - Amapá Composições Próprias	SERV.: 28,82% EQUIP.: 0,00	Desonerado: embutido nos preços unitários dos insumos de mão de obra, de acordo com as bases.

Composições Analíticas com Preço Unitário

Composição	94688	SINAPI	TÊ, PVC, SOLDÁVEL, DN 25 MM INSTALADO EM RESERVAÇÃO DE ÁGUA DE EDIFICAÇÃO QUE POSSUA RESERVATÓRIO DE FIBRA/FIBROCIMENTO FORNECIMENTO E INSTALAÇÃO. AF_06/2016	INHI - INSTALAÇÕES HIDROS SANITÁRIAS	UN	1,0000000	8,00	8,00	
Composição Auxiliar	88248	SINAPI	AUXILIAR DE ENCANADOR OU BOMBEIRO HIDRÁULICO COM ENCARGOS COMPLEMENTARES	SEDI - SERVIÇOS DIVERSOS	H	0,1590000	12,41	1,97	
Composição Auxiliar	88267	SINAPI	ENCANADOR OU BOMBEIRO HIDRÁULICO COM ENCARGOS COMPLEMENTARES	SEDI - SERVIÇOS DIVERSOS	H	0,1590000	16,60	2,63	
Insumo	00020080	SINAPI	ADESIVO PLASTICO PARA PVC, FRASCO COM 175 GR	Material	UN	0,0600000	21,50	1,29	
Insumo	00038383	SINAPI	LIXA D'AGUA EM FOLHA, GRAO 100	Material	UN	0,0240000	1,96	0,04	
Insumo	00020083	SINAPI	SOLUCAO LIMPADORA PARA PVC, FRASCO COM 1000 CM3	Material	UN	0,0140000	58,83	0,82	
Insumo	00007139	SINAPI	TE SOLDAVEL, PVC, 90 GRAUS, 25 MM, PARA AGUA FRIA PREDIAL (NBR 5648)	Material	UN	1,0000000	1,25	1,25	
				MO sem LS =>	3,89	LS =>	0,00	MO com LS =>	3,89
				Valor do BDI =>	2,30	Valor com BDI =>		10,30	

	Código	Banco	Descrição	Tipo	Und	Quant.	Valor Unit	Total	
Composição	94692	SINAPI	TÊ, PVC, SOLDÁVEL, DN 40 MM INSTALADO EM RESERVAÇÃO DE ÁGUA DE EDIFICAÇÃO QUE POSSUA RESERVATÓRIO DE FIBRA/FIBROCIMENTO FORNECIMENTO E INSTALAÇÃO. AF_06/2016	INHI - INSTALAÇÕES HIDROS SANITÁRIAS	UN	1,0000000	19,64	19,64	
Composição Auxiliar	88248	SINAPI	AUXILIAR DE ENCANADOR OU BOMBEIRO HIDRÁULICO COM ENCARGOS COMPLEMENTARES	SEDI - SERVIÇOS DIVERSOS	H	0,2270000	12,41	2,81	
Composição Auxiliar	88267	SINAPI	ENCANADOR OU BOMBEIRO HIDRÁULICO COM ENCARGOS COMPLEMENTARES	SEDI - SERVIÇOS DIVERSOS	H	0,2270000	16,60	3,76	
Insumo	00020080	SINAPI	ADESIVO PLASTICO PARA PVC, FRASCO COM 175 GR	Material	UN	0,1070000	21,50	2,30	
Insumo	00038383	SINAPI	LIXA D'AGUA EM FOLHA, GRAO 100	Material	UN	0,0340000	1,96	0,06	
Insumo	00020083	SINAPI	SOLUCAO LIMPADORA PARA PVC, FRASCO COM 1000 CM3	Material	UN	0,0270000	58,83	1,58	
Insumo	00007141	SINAPI	TE SOLDAVEL, PVC, 90 GRAUS, 40 MM, PARA AGUA FRIA PREDIAL (NBR 5648)	Material	UN	1,0000000	9,13	9,13	
				MO sem LS =>	5,55	LS =>	0,00	MO com LS =>	5,55
				Valor do BDI =>	5,66	Valor com BDI =>		25,30	

	Código	Banco	Descrição	Tipo	Und	Quant.	Valor Unit	Total
--	---------------	--------------	------------------	-------------	------------	---------------	-------------------	--------------



UNIVERSIDADE FEDERAL DO AMAPÁ
PRÓ-REITORIA DE ADMINISTRAÇÃO
ASSESSORIA ESPECIAL DE ENGENHARIA E ARQUITETURA

OBRA:	Bancos	B.D.I.	Encargos Sociais
CONSTRUÇÃO DE UM ESPAÇO DE VIVÊNCIA DO DEPLA/DCET/DED	SINAPI - 06/2021 - Amapá Composições Próprias	SERV.: 28,82% EQUIP.: 0,00	Desonerado: embutido nos preços unitários dos insumos de mão de obra, de acordo com as bases.

Composições Analíticas com Preço Unitário

Composição	86888	SINAPI	VASO SANITÁRIO SIFONADO COM CAIXA ACOPLADA LOUÇA BRANCA - FORNECIMENTO E INSTALAÇÃO. AF_01/2020	INHI - INSTALAÇÕES HIDROSANITÁRIAS	UN	1,0000000	357,97	357,97	
Composição Auxiliar	88267	SINAPI	ENCANADOR OU BOMBEIRO HIDRÁULICO COM ENCARGOS COMPLEMENTARES	SEDI - SERVIÇOS DIVERSOS	H	0,7791000	16,60	12,93	
Composição Auxiliar	88316	SINAPI	SERVEnte COM ENCARGOS COMPLEMENTARES	SEDI - SERVIÇOS DIVERSOS	H	0,4384000	12,60	5,52	
Insumo	00010422	SINAPI	BACIA SANITARIA (VASO) COM CAIXA ACOPLADA, DE LOUCA BRANCA	Material	UN	1,0000000	299,96	299,96	
Insumo	00004384	SINAPI	PARAFUSO NIQUELADO COM ACABAMENTO CROMADO PARA FIXAR PEÇA SANITARIA, INCLUI PORCA CEGA, ARRUELA E BUCHA DE NYLON TAMANHO S-10	Material	UN	2,0000000	13,50	27,00	
Insumo	00037329	SINAPI	REJUNTE EPOXI, QUALQUER COR	Material	KG	0,0881000	107,59	9,47	
Insumo	00006138	SINAPI	VEDACAO PVC, 100 MM, PARA SAIDA VASO SANITARIO	Material	UN	1,0000000	3,09	3,09	
				MO sem LS =>	15,57	LS =>	0,00	MO com LS =>	15,57
				Valor do BDI =>	103,16			Valor com BDI =>	461,13

	Código	Banco	Descrição	Tipo	Und	Quant.	Valor Unit	Total	
Composição	40905	SINAPI	VERNIZ SINTETICO EM MADEIRA, DUAS DEMAOS	PINT - PINTURAS	m²	1,0000000	18,45	18,45	
Composição Auxiliar	88310	SINAPI	PINTOR COM ENCARGOS COMPLEMENTARES	SEDI - SERVIÇOS DIVERSOS	H	0,4000000	18,08	7,23	
Composição Auxiliar	88316	SINAPI	SERVEnte COM ENCARGOS COMPLEMENTARES	SEDI - SERVIÇOS DIVERSOS	H	0,3000000	12,60	3,78	
Insumo	00003767	SINAPI	LIXA EM FOLHA PARA PAREDE OU MADEIRA, NUMERO 120 (COR VERMELHA)	Material	UN	1,0000000	0,45	0,45	
Insumo	00005318	SINAPI	SOLVENTE DILUENTE A BASE DE AGUARRAS	Material	L	0,0468000	13,60	0,63	
Insumo	00010475	SINAPI	VERNIZ SINTETICO BRILHANTE PARA MADEIRA TIPO COPAL, USO INTERNO	Material	L	0,2700000	23,58	6,36	
				MO sem LS =>	8,72	LS =>	0,00	MO com LS =>	8,72
				Valor do BDI =>	5,31			Valor com BDI =>	23,76

	Código	Banco	Descrição	Tipo	Und	Quant.	Valor Unit	Total
Composição	90587	SINAPI	VIBRADOR DE IMERSÃO, DIÂMETRO DE PONTEIRA 45MM, MOTOR ELÉTRICO TRIFÁSICO POTÊNCIA DE 2 CV - CHI DIURNO. AF_06/2015	CHOR - CUSTOS HORÁRIOS DE MÁQUINAS E EQUIPAMENTOS	CHI	1,0000000	0,44	0,44
Composição Auxiliar	90583	SINAPI	VIBRADOR DE IMERSÃO, DIÂMETRO DE PONTEIRA 45MM, MOTOR ELÉTRICO TRIFÁSICO POTÊNCIA DE 2 CV - JUROS. AF_06/2015	CHOR - CUSTOS HORÁRIOS DE MÁQUINAS E EQUIPAMENTOS	H	1,0000000	0,04	0,04



UNIVERSIDADE FEDERAL DO AMAPÁ
PRÓ-REITORIA DE ADMINISTRAÇÃO
ASSESSORIA ESPECIAL DE ENGENHARIA E ARQUITETURA

OBRA:	Bancos	B.D.I.	Encargos Sociais
CONSTRUÇÃO DE UM ESPAÇO DE VIVÊNCIA DO DEPLA/DCET/DED	SINAPI - 06/2021 - Amapá Composições Próprias	SERV.: 28,82% EQUIP.: 0,00	Desonerado: embutido nos preços unitários dos insumos de mão de obra, de acordo com as bases.

Composições Analíticas com Preço Unitário

Composição Auxiliar	90582 SINAPI	VIBRADOR DE IMERSÃO, DIÂMETRO DE PONTEIRA 45MM, MOTOR ELÉTRICO TRIFÁSICO POTÊNCIA DE 2 CV - DEPRECIAÇÃO. AF_06/2015	CHOR - CUSTOS HORÁRIOS DE MÁQUINAS E EQUIPAMENTOS	H	1,0000000	0,40	0,40	
			MO sem LS =>	0,00	LS =>	0,00	MO com LS =>	0,00
			Valor do BDI =>	0,12			Valor com BDI =>	0,56

	Código	Banco	Descrição	Tipo	Und	Quant.	Valor Unit	Total
Composição	90586	SINAPI	VIBRADOR DE IMERSÃO, DIÂMETRO DE PONTEIRA 45MM, MOTOR ELÉTRICO TRIFÁSICO POTÊNCIA DE 2 CV - CHP DIURNO. AF_06/2015	CHOR - CUSTOS HORÁRIOS DE MÁQUINAS E EQUIPAMENTOS	CHP	1,0000000	1,56	1,56
Composição Auxiliar	90585	SINAPI	VIBRADOR DE IMERSÃO, DIÂMETRO DE PONTEIRA 45MM, MOTOR ELÉTRICO TRIFÁSICO POTÊNCIA DE 2 CV - MATERIAIS NA OPERAÇÃO. AF_06/2015	CHOR - CUSTOS HORÁRIOS DE MÁQUINAS E EQUIPAMENTOS	H	1,0000000	0,81	0,81
Composição Auxiliar	90583	SINAPI	VIBRADOR DE IMERSÃO, DIÂMETRO DE PONTEIRA 45MM, MOTOR ELÉTRICO TRIFÁSICO POTÊNCIA DE 2 CV - JUROS. AF_06/2015	CHOR - CUSTOS HORÁRIOS DE MÁQUINAS E EQUIPAMENTOS	H	1,0000000	0,04	0,04
Composição Auxiliar	90582	SINAPI	VIBRADOR DE IMERSÃO, DIÂMETRO DE PONTEIRA 45MM, MOTOR ELÉTRICO TRIFÁSICO POTÊNCIA DE 2 CV - DEPRECIAÇÃO. AF_06/2015	CHOR - CUSTOS HORÁRIOS DE MÁQUINAS E EQUIPAMENTOS	H	1,0000000	0,40	0,40
Composição Auxiliar	90584	SINAPI	VIBRADOR DE IMERSÃO, DIÂMETRO DE PONTEIRA 45MM, MOTOR ELÉTRICO TRIFÁSICO POTÊNCIA DE 2 CV - MANUTENÇÃO. AF_06/2015	CHOR - CUSTOS HORÁRIOS DE MÁQUINAS E EQUIPAMENTOS	H	1,0000000	0,31	0,31
			MO sem LS =>	0,00	LS =>	0,00	MO com LS =>	0,00
			Valor do BDI =>	0,44			Valor com BDI =>	2,00

	Código	Banco	Descrição	Tipo	Und	Quant.	Valor Unit	Total
Composição	90582	SINAPI	VIBRADOR DE IMERSÃO, DIÂMETRO DE PONTEIRA 45MM, MOTOR ELÉTRICO TRIFÁSICO POTÊNCIA DE 2 CV - DEPRECIAÇÃO. AF_06/2015	CHOR - CUSTOS HORÁRIOS DE MÁQUINAS E EQUIPAMENTOS	H	1,0000000	0,40	0,40
Insumo	00013896	SINAPI	VIBRADOR DE IMERSAO, DIAMETRO DA PONTEIRA DE *45* MM, COM MOTOR ELETRICO TRIFASICO DE 2 HP (2 CV)	Equipamento	UN	0,0001280	3.139,80	0,40
			MO sem LS =>	0,00	LS =>	0,00	MO com LS =>	0,00
			Valor do BDI =>	0,11			Valor com BDI =>	0,51

	Código	Banco	Descrição	Tipo	Und	Quant.	Valor Unit	Total
Composição	90583	SINAPI	VIBRADOR DE IMERSÃO, DIÂMETRO DE PONTEIRA 45MM, MOTOR ELÉTRICO TRIFÁSICO POTÊNCIA DE 2 CV - JUROS. AF_06/2015	CHOR - CUSTOS HORÁRIOS DE MÁQUINAS E EQUIPAMENTOS	H	1,0000000	0,04	0,04
Insumo	00013896	SINAPI	VIBRADOR DE IMERSAO, DIAMETRO DA PONTEIRA DE *45* MM, COM MOTOR ELETRICO TRIFASICO DE 2 HP (2 CV)	Equipamento	UN	0,0000151	3.139,80	0,04



UNIVERSIDADE FEDERAL DO AMAPÁ
PRÓ-REITORIA DE ADMINISTRAÇÃO
ASSESSORIA ESPECIAL DE ENGENHARIA E ARQUITETURA

OBRA:	Bancos	B.D.I.	Encargos Sociais
CONSTRUÇÃO DE UM ESPAÇO DE VIVÊNCIA DO DEPLA/DCET/DED	SINAPI - 06/2021 - Amapá Composições Próprias	SERV.: 28,82% EQUIP.: 0,00	Desonerado: embutido nos preços unitários dos insumos de mão de obra, de acordo com as bases.

Composições Analíticas com Preço Unitário

MO sem LS => 0,00 LS => 0,00 MO com LS => 0,00

Valor do BDI => 0,01 Valor com BDI => 0,05

	Código	Banco	Descrição	Tipo	Und	Quant.	Valor Unit	Total
Composição	90584	SINAPI	VIBRADOR DE IMERSÃO, DIÂMETRO DE PONTEIRA 45MM, MOTOR ELÉTRICO TRIFÁSICO POTÊNCIA DE 2 CV - MANUTENÇÃO. AF_06/2015	CHOR - CUSTOS HORÁRIOS DE MÁQUINAS E EQUIPAMENTOS	H	1,0000000	0,31	0,31
Insumo	00013896	SINAPI	VIBRADOR DE IMERSAO, DIAMETRO DA PONTEIRA DE *45* MM, COM MOTOR ELETRICO TRIFASICO DE 2 HP (2 CV)	Equipamento	UN	0,0001000	3.139,80	0,31

MO sem LS => 0,00 LS => 0,00 MO com LS => 0,00

Valor do BDI => 0,08 Valor com BDI => 0,39

	Código	Banco	Descrição	Tipo	Und	Quant.	Valor Unit	Total
Composição	90585	SINAPI	VIBRADOR DE IMERSÃO, DIÂMETRO DE PONTEIRA 45MM, MOTOR ELÉTRICO TRIFÁSICO POTÊNCIA DE 2 CV - MATERIAIS NA OPERAÇÃO. AF_06/2015	CHOR - CUSTOS HORÁRIOS DE MÁQUINAS E EQUIPAMENTOS	H	1,0000000	0,81	0,81
Insumo	00002705	SINAPI	ENERGIA ELETRICA ATE 2000 KWH INDUSTRIAL, SEM DEMANDA	Material	KW/H	1,2500000	0,65	0,81

MO sem LS => 0,00 LS => 0,00 MO com LS => 0,00

Valor do BDI => 0,23 Valor com BDI => 1,04

	Código	Banco	Descrição	Tipo	Und	Quant.	Valor Unit	Total
Composição	88326	SINAPI	VIGIA NOTURNO COM ENCARGOS COMPLEMENTARES	SEDI - SERVIÇOS DIVERSOS	H	1,0000000	16,74	16,74
Composição Auxiliar	95388	SINAPI	CURSO DE CAPACITAÇÃO PARA VIGIA NOTURNO (ENCARGOS COMPLEMENTARES) - HORISTA	SEDI - SERVIÇOS DIVERSOS	H	1,0000000	0,05	0,05
Insumo	00037370	SINAPI	ALIMENTACAO - HORISTA (COLETADO CAIXA)	Outros	H	1,0000000	0,01	0,01
Insumo	00043491	SINAPI	EPI - FAMILIA SERVENTE - HORISTA (ENCARGOS COMPLEMENTARES - COLETADO CAIXA)	Equipamento	H	1,0000000	1,01	1,01
Insumo	00037372	SINAPI	EXAMES - HORISTA (COLETADO CAIXA)	Outros	H	1,0000000	0,55	0,55
Insumo	00043467	SINAPI	FERRAMENTAS - FAMILIA SERVENTE - HORISTA (ENCARGOS COMPLEMENTARES - COLETADO CAIXA)	Equipamento	H	1,0000000	0,41	0,41
Insumo	00037373	SINAPI	SEGURO - HORISTA (COLETADO CAIXA)	Taxas	H	1,0000000	0,01	0,01
Insumo	00037371	SINAPI	TRANSPORTE - HORISTA (COLETADO CAIXA)	Serviços	H	1,0000000	0,59	0,59
Insumo	00041776	SINAPI	VIGIA NOTURNO, HORA EFETIVAMENTE TRABALHADA DE 22 H AS 5 H (COM ADICIONAL NOTURNO)	Mão de Obra	H	1,0000000	14,11	14,11



UNIVERSIDADE FEDERAL DO AMAPÁ
PRÓ-REITORIA DE ADMINISTRAÇÃO
ASSESSORIA ESPECIAL DE ENGENHARIA E ARQUITETURA

OBRA:	Bancos	B.D.I.	Encargos Sociais
CONSTRUÇÃO DE UM ESPAÇO DE VIVÊNCIA DO DEPLA/DCET/DED	SINAPI - 06/2021 - Amapá Composições Próprias	SERV.: 28,82% EQUIP.: 0,00	Desonerado: embutido nos preços unitário dos insumos de mão de obra, de acordo com as bases.

Composições Analíticas com Preço Unitário

MO sem LS => 14,16 LS => 0,00 MO com LS => 14,16

Valor do BDI => 4,82 Valor com BDI => 21,56

	Código	Banco	Descrição	Tipo	Und	Quant.	Valor Unit	Total
Composição	86877	SINAPI	VÁLVULA EM METAL CROMADO 1.1/2"X 1.1/2"PARA TANQUE OU LAVATÓRIO, COM OU SEM LADRÃO - FORNECIMENTO E INSTALAÇÃO. AF_01/2020	INHI - INSTALAÇÕES HIDROS SANITÁRIAS	UN	1,0000000	28,63	28,63
Composição Auxiliar	88267	SINAPI	ENCANADOR OU BOMBEIRO HIDRÁULICO COM ENCARGOS COMPLEMENTARES	SEDI - SERVIÇOS DIVERSOS	H	0,1740000	16,60	2,88
Composição Auxiliar	88316	SINAPI	SERVEnte COM ENCARGOS COMPLEMENTARES	SEDI - SERVIÇOS DIVERSOS	H	0,0548000	12,60	0,69
Insumo	00003146	SINAPI	FITA VEDA ROSCA EM ROLOS DE 18 MM X 10 M (L X C)	Material	UN	0,0480000	4,38	0,21
Insumo	00037588	SINAPI	VALVULA EM METAL CROMADO PARA TANQUE, 1.1/2 " SEM LADRAO	Material	UN	1,0000000	24,85	24,85

MO sem LS => 3,03 LS => 0,00 MO com LS => 3,03

Valor do BDI => 8,25 Valor com BDI => 36,88

	Código	Banco	Descrição	Tipo	Und	Quant.	Valor Unit	Total
Composição	86879	SINAPI	VÁLVULA EM PLÁSTICO 1"PARA PIA, TANQUE OU LAVATÓRIO, COM OU SEM LADRÃO - FORNECIMENTO E INSTALAÇÃO. AF_01/2020	INHI - INSTALAÇÕES HIDROS SANITÁRIAS	UN	1,0000000	6,42	6,42
Composição Auxiliar	88267	SINAPI	ENCANADOR OU BOMBEIRO HIDRÁULICO COM ENCARGOS COMPLEMENTARES	SEDI - SERVIÇOS DIVERSOS	H	0,1232000	16,60	2,04
Composição Auxiliar	88316	SINAPI	SERVEnte COM ENCARGOS COMPLEMENTARES	SEDI - SERVIÇOS DIVERSOS	H	0,0388000	12,60	0,48
Insumo	00003146	SINAPI	FITA VEDA ROSCA EM ROLOS DE 18 MM X 10 M (L X C)	Material	UN	0,0332000	4,38	0,14
Insumo	00006153	SINAPI	VALVULA EM PLASTICO BRANCO PARA TANQUE OU LAVATORIO 1 ", SEM UNHO E SEM LADRAO	Material	UN	1,0000000	3,76	3,76

MO sem LS => 2,14 LS => 0,00 MO com LS => 2,14

Valor do BDI => 1,85 Valor com BDI => 8,27

	Código	Banco	Descrição	Tipo	Und	Quant.	Valor Unit	Total
Composição	86880	SINAPI	VÁLVULA EM PLÁSTICO CROMADO TIPO AMERICANA 3.1/2"X 1.1/2"SEM ADAPTADOR PARA PIA - FORNECIMENTO E INSTALAÇÃO. AF_01/2020	INHI - INSTALAÇÕES HIDROS SANITÁRIAS	UN	1,0000000	21,33	21,33
Composição Auxiliar	88267	SINAPI	ENCANADOR OU BOMBEIRO HIDRÁULICO COM ENCARGOS COMPLEMENTARES	SEDI - SERVIÇOS DIVERSOS	H	0,1232000	16,60	2,04
Composição Auxiliar	88316	SINAPI	SERVEnte COM ENCARGOS COMPLEMENTARES	SEDI - SERVIÇOS DIVERSOS	H	0,0388000	12,60	0,48



UNIVERSIDADE FEDERAL DO AMAPÁ
PRÓ-REITORIA DE ADMINISTRAÇÃO
ASSESSORIA ESPECIAL DE ENGENHARIA E ARQUITETURA

OBRA:	Bancos	B.D.I.	Encargos Sociais
CONSTRUÇÃO DE UM ESPAÇO DE VIVÊNCIA DO DEPLA/DCET/DED	SINAPI - 06/2021 - Amapá Composições Próprias	SERV.: 28,82% EQUIP.: 0,00	Desonerado: embutido nos preços unitário dos insumos de mão de obra, de acordo com as bases.

Composições Analíticas com Preço Unitário

Insumo	00003146 SINAPI	FITA VEDA ROSCA EM ROLOS DE 18 MM X 10 M (L X C)	Material	UN	0,0480000	4,38	0,21
Insumo	00006155 SINAPI	VALVULA EM PLASTICO CROMADO TIPO AMERICANA PARA PIA DE COZINHA 3.1/2 " X 1.1/2 ", SEM ADAPTADOR	Material	UN	1,0000000	18,60	18,60
			MO sem LS =>	2,14	LS =>	0,00	MO com LS => 2,14
			Valor do BDI =>	6,14			Valor com BDI => 27,47

Total sem BDI 487.997,82
Total do BDI 140.587,04
Total Geral 628.584,86

Elaborado por Raimundo Brazão do Rosário - Arquiteto e Urbanista - CAU/BR A692492 - Mat. SIAPE 2001390.



UNIVERSIDADE FEDERAL DO AMAPÁ
PRÓ-REITORIA DE ADMINISTRAÇÃO
ASSESSORIA ESPECIAL DE ENGENHARIA E ARQUITETURA

Obra:				Bancos:	B.D.I.:	Encargos Sociais:			
CONSTRUÇÃO DE UM ESPAÇO DE VIVÊNCIA DO DEPLA/DCET/DED				SINAPI - 06/2021 - Amapá Composições Próprias	Serviços: 28,82% Equip.: 0,00%	Desonerado: embutido nos preços unitário dos insumos de mão de obra, de acordo com as bases.			
Orçamento Sintético									
Item	Código	Banco	Descrição	Und	Quant.	Valor Unit	Valor Unit com BDI	Total	Peso (%)
1			SERVIÇOS PRELIMINARES					63.398,69	10,09 %
1.1	CPU-191	Próprio	PLACA DE OBRA EM CHAPA DE ACO GALVANIZADO	m ²	6	308,54	397,46	2.384,76	0,38 %
1.2	98524	SINAPI	LIMPEZA MANUAL DE VEGETAÇÃO EM TERRENO COM ENXADA.AF_05/2018	m ²	732,55	2,08	2,67	1.955,90	0,31 %
1.3	98519	SINAPI	REVOLVIMENTO E LIMPEZA MANUAL DE SOLO. AF_05/2018	m ²	732,55	1,26	1,62	1.186,73	0,19 %
1.4	99059	SINAPI	LOCAÇÃO CONVENCIONAL DE OBRA, UTILIZANDO GABARITO DE TÁBUAS CORRIDAS PONTALETADAS A CADA 2,00M - 2 UTILIZAÇÕES. AF_10/2018	M	116,85	38,15	49,14	5.742,00	0,91 %
1.5	93207	SINAPI	EXECUÇÃO DE ESCRITÓRIO EM CANTEIRO DE OBRA EM CHAPA DE MADEIRA COMPENSADA, NÃO INCLUSO MOBILIÁRIO E EQUIPAMENTOS. AF_02/2016	m ²	6	884,30	1.139,15	6.834,90	1,09 %
1.6	93208	SINAPI	EXECUÇÃO DE ALMOXARIFADO EM CANTEIRO DE OBRA EM CHAPA DE MADEIRA COMPENSADA, INCLUSO PRATELEIRAS. AF_02/2016	m ²	6	706,62	910,26	5.461,56	0,87 %
1.7	93583	SINAPI	EXECUÇÃO DE CENTRAL DE FÔRMAS, PRODUÇÃO DE ARGAMASSA OU CONCRETO EM CANTEIRO DE OBRA, NÃO INCLUSO MOBILIÁRIO E EQUIPAMENTOS. AF_04/2016	m ²	6	386,88	498,37	2.990,22	0,48 %
1.8	98459	SINAPI	TAPUME COM TELHA METÁLICA. AF_05/2018	m ²	246,38	87,17	112,29	27.666,01	4,40 %
1.9	CPU-144	Próprio	PROGRAMA DE CONTROLE MÉDICO DE SAÚDE OCUPACIONAL - PCMSO	UND	1	1.000,00	1.288,20	1.288,20	0,20 %
1.10	CPU-092	Próprio	PROGRAMA DE PREVENÇÃO DE RISCOS AMBIENTAIS - PPRA	UND	1	1.000,00	1.288,20	1.288,20	0,20 %
1.11	CPU-03	Próprio	MOBILIZAÇÃO	und	1	4.965,52	6.396,58	6.396,58	1,02 %
1.12	CPU - 10	Próprio	TAXA ART/RRT - EXECUÇÃO DE OBRA	UND	1	158,08	203,63	203,63	0,03 %
2			FUNDAÇÃO E ESTRUTURAS					86.693,99	13,79 %
2.1			FUNDAÇÃO - SAPATAS					9.179,50	1,46 %



UNIVERSIDADE FEDERAL DO AMAPÁ
PRÓ-REITORIA DE ADMINISTRAÇÃO
ASSESSORIA ESPECIAL DE ENGENHARIA E ARQUITETURA

Obra: CONSTRUÇÃO DE UM ESPAÇO DE VIVÊNCIA DO DEPLA/DCET/DED	Bancos: SINAPI - 06/2021 - Amapá Composições Próprias	B.D.I.: Serviços: 28,82% Equip.: 0,00%	Encargos Sociais: Desonerado: embutido nos preços unitário dos insumos de mão de obra, de acordo com as bases.
---	--	---	--

Orçamento Sintético

Item	Código	Banco	Descrição	Und	Quant.	Valor Unit	Valor Unit com BDI	Total	Peso (%)
2.1.1	96523	SINAPI	ESCAVAÇÃO MANUAL PARA BLOCO DE COROAMENTO OU SAPATA, COM PREVISÃO DE FÔRMA. AF_06/2017	m³	7	58,76	75,69	529,83	0,08 %
2.1.2	96616	SINAPI	LASTRO DE CONCRETO MAGRO, APLICADO EM BLOCOS DE COROAMENTO OU SAPATAS. AF_08/2017	m³	0,7	496,82	640,00	448,00	0,07 %
2.1.3	96546	SINAPI	ARMAÇÃO DE BLOCO, VIGA BALDRAME OU SAPATA UTILIZANDO AÇO CA-50 DE 10 MM - MONTAGEM. AF_06/2017	KG	222,07	12,70	16,36	3.633,06	0,58 %
2.1.4	96535	SINAPI	FABRICAÇÃO, MONTAGEM E DESMONTAGEM DE FÔRMA PARA SAPATA, EM MADEIRA SERRADA, E=25 MM, 4 UTILIZAÇÕES. AF_06/2017	m²	21,6	99,21	127,80	2.760,48	0,44 %
2.1.5	94971	SINAPI	CONCRETO FCK = 25MPA, TRAÇO 1:2,3:2,7 (EM MASSA SECA DE CIMENTO/ AREIA MÉDIA/ BRITA 1) - PREPARO MECÂNICO COM BETONEIRA 600 L. AF_05/2021	m³	3,05	428,01	551,36	1.681,64	0,27 %
2.1.6	96995	SINAPI	REATERRO MANUAL APILOADO COM SOQUETE. AF_10/2017	m³	3,25	30,22	38,92	126,49	0,02 %
2.2			FUNDAÇÃO - CINTAMENTO					22.386,74	3,56 %
2.2.1	92883	SINAPI	ARMAÇÃO UTILIZANDO AÇO CA-25 DE 8,0 MM - MONTAGEM. AF_12/2015	KG	328,03	12,01	15,47	5.074,62	0,81 %
2.2.2	96543	SINAPI	ARMAÇÃO DE BLOCO, VIGA BALDRAME E SAPATA UTILIZANDO AÇO CA-60 DE 5 MM - MONTAGEM. AF_06/2017	KG	134,08	15,56	20,04	2.686,96	0,43 %
2.2.3	96542	SINAPI	FABRICAÇÃO, MONTAGEM E DESMONTAGEM DE FÔRMA PARA VIGA BALDRAME, EM CHAPA DE MADEIRA COMPENSADA RESINADA, E=17 MM, 4 UTILIZAÇÕES. AF_06/2017	m²	123,32	65,79	84,75	10.451,37	1,66 %
2.2.4	94971	SINAPI	CONCRETO FCK = 25MPA, TRAÇO 1:2,3:2,7 (EM MASSA SECA DE CIMENTO/ AREIA MÉDIA/ BRITA 1) - PREPARO MECÂNICO COM BETONEIRA 600 L. AF_05/2021	m³	7,57	428,01	551,36	4.173,79	0,66 %
2.3			ESTRUTURAS - PILARES					16.009,30	2,55 %
2.3.1	92778	SINAPI	ARMAÇÃO DE PILAR OU VIGA DE UMA ESTRUTURA CONVENCIONAL DE CONCRETO ARMADO EM UMA EDIFICAÇÃO TÉRREA OU SOBRADO UTILIZANDO AÇO CA-50 DE 10,0 MM - MONTAGEM. AF_12/2015	KG	188,16	12,66	16,30	3.067,00	0,49 %



UNIVERSIDADE FEDERAL DO AMAPÁ
PRÓ-REITORIA DE ADMINISTRAÇÃO
ASSESSORIA ESPECIAL DE ENGENHARIA E ARQUITETURA

Obra: CONSTRUÇÃO DE UM ESPAÇO DE VIVÊNCIA DO DEPLA/DCET/DED	Bancos: SINAPI - 06/2021 - Amapá Composições Próprias	B.D.I.: Serviços: 28,82% Equip.: 0,00%	Encargos Sociais: Desonerado: embutido nos preços unitário dos insumos de mão de obra, de acordo com as bases.
---	--	---	---

Orçamento Sintético

Item	Código	Banco	Descrição	Und	Quant.	Valor Unit	Valor Unit com BDI	Total	Peso (%)
2.3.2	92775	SINAPI	ARMAÇÃO DE PILAR OU VIGA DE UMA ESTRUTURA CONVENCIONAL DE CONCRETO ARMADO EM UMA EDIFICAÇÃO TÉRREA OU SOBRADO UTILIZANDO AÇO CA-60 DE 5,0 MM - MONTAGEM. AF_12/2015	KG	52,68	15,56	20,04	1.055,70	0,17 %
2.3.3	96252	SINAPI	FABRICAÇÃO DE FÔRMA PARA PILARES CIRCULARES, EM CHAPA DE MADEIRA COMPENSADA RESINADA. AF_06/2017	m ²	21,1	189,28	243,83	5.144,81	0,82 %
2.3.4	92263	SINAPI	FABRICAÇÃO DE FÔRMA PARA PILARES E ESTRUTURAS SIMILARES, EM CHAPA DE MADEIRA COMPENSADA RESINADA, E = 17 MM. AF_09/2020	m ²	29,44	131,83	169,82	4.999,50	0,80 %
2.3.5	94971	SINAPI	CONCRETO FCK = 25MPA, TRAÇO 1:2,3:2,7 (EM MASSA SECA DE CIMENTO/ AREIA MÉDIA/ BRITA 1) - PREPARO MECÂNICO COM BETONEIRA 600 L. AF_05/2021	m ³	3,16	428,01	551,36	1.742,29	0,28 %
2.4			ESTRUTURAS - VIGAS COBERTURA					36.985,89	5,88 %
2.4.1	92779	SINAPI	ARMAÇÃO DE PILAR OU VIGA DE UMA ESTRUTURA CONVENCIONAL DE CONCRETO ARMADO EM UMA EDIFICAÇÃO TÉRREA OU SOBRADO UTILIZANDO AÇO CA-50 DE 12,5 MM - MONTAGEM. AF_12/2015	KG	542,18	10,67	13,74	7.449,55	1,19 %
2.4.2	92778	SINAPI	ARMAÇÃO DE PILAR OU VIGA DE UMA ESTRUTURA CONVENCIONAL DE CONCRETO ARMADO EM UMA EDIFICAÇÃO TÉRREA OU SOBRADO UTILIZANDO AÇO CA-50 DE 10,0 MM - MONTAGEM. AF_12/2015	KG	318,16	12,66	16,30	5.186,00	0,83 %
2.4.3	92775	SINAPI	ARMAÇÃO DE PILAR OU VIGA DE UMA ESTRUTURA CONVENCIONAL DE CONCRETO ARMADO EM UMA EDIFICAÇÃO TÉRREA OU SOBRADO UTILIZANDO AÇO CA-60 DE 5,0 MM - MONTAGEM. AF_12/2015	KG	161,73	15,56	20,04	3.241,06	0,52 %
2.4.4	92265	SINAPI	FABRICAÇÃO DE FÔRMA PARA VIGAS, EM CHAPA DE MADEIRA COMPENSADA RESINADA. E = 17 MM. AF_09/2020	m ²	144,01	94,06	121,16	17.448,25	2,78 %
2.4.5	94971	SINAPI	CONCRETO FCK = 25MPA, TRAÇO 1:2,3:2,7 (EM MASSA SECA DE CIMENTO/ AREIA MÉDIA/ BRITA 1) - PREPARO MECÂNICO COM BETONEIRA 600 L. AF_05/2021	m ³	6,64	428,01	551,36	3.661,03	0,58 %
2.5			CALHA DE CONCRETO ARMADO					2.132,56	0,34 %



UNIVERSIDADE FEDERAL DO AMAPÁ
PRÓ-REITORIA DE ADMINISTRAÇÃO
ASSESSORIA ESPECIAL DE ENGENHARIA E ARQUITETURA

Obra: CONSTRUÇÃO DE UM ESPAÇO DE VIVÊNCIA DO DEPLA/DCET/DED				Bancos: SINAPI - 06/2021 - Amapá Composições Próprias		B.D.I.: Serviços: 28,82% Equip.: 0,00%		Encargos Sociais: Desonerado: embutido nos preços unitário dos insumos de mão de obra, de acordo com as bases.	
Orçamento Sintético									
Item	Código	Banco	Descrição	Und	Quant.	Valor Unit	Valor Unit com BDI	Total	Peso (%)
2.5.1	95957	SINAPI	(COMPOSIÇÃO REPRESENTATIVA) EXECUÇÃO DE ESTRUTURAS DE CONCRETO ARMADO, PARA EDIFICAÇÃO INSTITUCIONAL TÉRREA, FCK = 25 MPA. AF_01/2017	m³	0,56	2.956,19	3.808,16	2.132,56	0,34 %
3			COBERTURA					71.560,44	11,38 %
3.1	92610	SINAPI	FABRICAÇÃO E INSTALAÇÃO DE TESOURA INTEIRA EM AÇO, VÃO DE 7 M, PARA TELHA ONDULADA DE FIBROCIMENTO, METÁLICA, PLÁSTICA OU TERMOACÚSTICA, INCLUSO IÇAMENTO. AF_12/2015	UN	8	1.401,56	1.805,48	14.443,84	2,30 %
3.2	92580	SINAPI	TRAMA DE AÇO COMPOSTA POR TERÇAS PARA TELHADOS DE ATÉ 2 ÁGUAS PARA TELHA ONDULADA DE FIBROCIMENTO, METÁLICA, PLÁSTICA OU TERMOACÚSTICA, INCLUSO TRANSPORTE VERTICAL. AF_07/2019	m²	117,64	54,46	70,15	8.252,44	1,31 %
3.3	94216	SINAPI	TELHAMENTO COM TELHA METÁLICA TERMOACÚSTICA E = 30 MM, COM ATÉ 2 ÁGUAS, INCLUSO IÇAMENTO. AF_07/2019	m²	117,64	243,15	313,22	36.847,20	5,86 %
3.4		Próprio	RUFO EM CONCRETO ARMADO, LARGURA 40CM E ESPESSURA 7CM	M	36,84	85,55	110,20	4.059,76	0,65 %
3.5	ARQUI/CIVI CPU - 15	Próprio	COBERTURA EM POLICARBONATO, INCLUSIVE ESTRUTURA METÁLICA E FIXAÇÃO	m²	26,37	147,70	190,26	5.017,15	0,80 %
3.6			FORROS					2.940,05	0,47 %
3.6.1	96114	SINAPI	FORRO EM DRYWALL, PARA AMBIENTES COMERCIAIS, INCLUSIVE ESTRUTURA DE FIXAÇÃO. AF_05/2017 P	m²	42,37	53,87	69,39	2.940,05	0,47 %
4			ALVENARIA E VEDAÇÕES					27.785,10	4,42 %
4.1	87491	SINAPI	ALVENARIA DE VEDAÇÃO DE BLOCOS CERÂMICOS FURADOS NA VERTICAL DE 14X19X39CM (ESPESSURA 14CM) DE PAREDES COM ÁREA LÍQUIDA MAIOR OU IGUAL A 6M² COM VÃOS E ARGAMASSA DE ASSENTAMENTO COM PREPARO EM BETONEIRA. AF_06/2014	m²	133,85	57,33	73,85	9.884,82	1,57 %
4.2	87894	SINAPI	CHAPISCO APLICADO EM ALVENARIA (SEM PRESENÇA DE VÃOS) E ESTRUTURAS DE CONCRETO DE FACHADA, COM COLHER DE PEDREIRO. ARGAMASSA TRAÇO 1:3 COM PREPARO EM BETONEIRA 400L. AF_06/2014	m²	300,29	4,88	6,28	1.885,82	0,30 %



UNIVERSIDADE FEDERAL DO AMAPÁ
PRÓ-REITORIA DE ADMINISTRAÇÃO
ASSESSORIA ESPECIAL DE ENGENHARIA E ARQUITETURA

Obra: CONSTRUÇÃO DE UM ESPAÇO DE VIVÊNCIA DO DEPLA/DCET/DED				Bancos: SINAPI - 06/2021 - Amapá Composições Próprias		B.D.I.: Serviços: 28,82% Equip.: 0,00%		Encargos Sociais: Desonerado: embutido nos preços unitário dos insumos de mão de obra, de acordo com as bases.	
Orçamento Sintético									
Item	Código	Banco	Descrição	Und	Quant.	Valor Unit	Valor Unit com BDI	Total	Peso (%)
4.3	87775	SINAPI	EMBOÇO OU MASSA ÚNICA EM ARGAMASSA TRAÇO 1:2:8, PREPARO MECÂNICO COM BETONEIRA 400 L, APLICADA MANUALMENTE EM PANOS DE FACHADA COM PRESENÇA DE VÃOS, ESPESSURA DE 25 MM. AF_06/2014	m ²	300,29	41,40	53,33	16.014,46	2,55 %
5			INSTALAÇÕES HIDROSSANITÁRIAS					35.999,47	5,73 %
5.1			ÁGUA FRIA					3.174,81	0,51 %
5.1.2	89402	SINAPI	TUBO, PVC, SOLDÁVEL, DN 25MM, INSTALADO EM RAMAL DE DISTRIBUIÇÃO DE ÁGUA - FORNECIMENTO E INSTALAÇÃO. AF_12/2014	M	34,36	7,31	9,41	323,32	0,05 %
5.1.3	89356	SINAPI	TUBO, PVC, SOLDÁVEL, DN 25MM, INSTALADO EM RAMAL OU SUB-RAMAL DE ÁGUA - FORNECIMENTO E INSTALAÇÃO. AF_12/2014	M	50	14,90	19,19	959,50	0,15 %
5.1.4	89362	SINAPI	JOELHO 90 GRAUS, PVC, SOLDÁVEL, DN 25MM, INSTALADO EM RAMAL OU SUB-RAMAL DE ÁGUA - FORNECIMENTO E INSTALAÇÃO. AF_12/2014	UN	20	6,12	7,88	157,60	0,03 %
5.1.5	89395	SINAPI	TE, PVC, SOLDÁVEL, DN 25MM, INSTALADO EM RAMAL OU SUB-RAMAL DE ÁGUA - FORNECIMENTO E INSTALAÇÃO. AF_12/2014	UN	15	8,63	11,11	166,65	0,03 %
5.1.6	89987	SINAPI	REGISTRO DE GAVETA BRUTO, LATÃO, ROSCÁVEL, 3/4", COM ACABAMENTO E CANOPLA CROMADOS. FORNECIDO E INSTALADO EM RAMAL DE ÁGUA. AF_12/2014	UN	3	71,87	92,58	277,74	0,04 %
5.1.7	89985	SINAPI	REGISTRO DE PRESSÃO BRUTO, LATÃO, ROSCÁVEL, 3/4", COM ACABAMENTO E CANOPLA CROMADOS. FORNECIDO E INSTALADO EM RAMAL DE ÁGUA. AF_12/2014	UN	5	68,24	87,90	439,50	0,07 %
5.1.8	102623	SINAPI	CAIXA D'ÁGUA EM POLIETILENO, 1000 LITROS (INCLUSOS TUBOS, CONEXÕES E TORNEIRA DE BÓIA) - FORNECIMENTO E INSTALAÇÃO. AF_06/2021	UN	1	660,23	850,50	850,50	0,14 %
5.2			ESGOTO					18.364,06	2,92 %
5.2.1	89714	SINAPI	TUBO PVC, SERIE NORMAL, ESGOTO PREDIAL, DN 100 MM, FORNECIDO E INSTALADO EM RAMAL DE DESCARGA OU RAMAL DE ESGOTO SANITÁRIO. AF_12/2014	M	24,51	41,32	53,22	1.304,42	0,21 %



UNIVERSIDADE FEDERAL DO AMAPÁ
PRÓ-REITORIA DE ADMINISTRAÇÃO
ASSESSORIA ESPECIAL DE ENGENHARIA E ARQUITETURA

Obra: CONSTRUÇÃO DE UM ESPAÇO DE VIVÊNCIA DO DEPLA/DCET/DED	Bancos: SINAPI - 06/2021 - Amapá Composições Próprias	B.D.I.: Serviços: 28,82% Equip.: 0,00%	Encargos Sociais: Desonerado: embutido nos preços unitário dos insumos de mão de obra, de acordo com as bases.
---	--	---	--

Orçamento Sintético

Item	Código	Banco	Descrição	Und	Quant.	Valor Unit	Valor Unit com BDI	Total	Peso (%)
5.2.2	89778	SINAPI	LUVA SIMPLES, PVC, SERIE NORMAL, ESGOTO PREDIAL, DN 100 MM, JUNTA ELÁSTICA, FORNECIDO E INSTALADO EM RAMAL DE DESCARGA OU RAMAL DE ESGOTO SANITÁRIO. AF_12/2014	UN	42	15,11	19,46	817,32	0,13 %
5.2.3	89539	SINAPI	CURVAR 45 GRAUS, PVC, SERIE R, ÁGUA PLUVIAL, DN 100 MM, JUNTA ELÁSTICA, FORNECIDO E INSTALADO EM RAMAL DE ENCAMINHAMENTO. AF_12/2014	UN	4	30,86	39,75	159,00	0,03 %
5.2.4	89752	SINAPI	LUVA SIMPLES, PVC, SERIE NORMAL, ESGOTO PREDIAL, DN 40 MM, JUNTA SOLDÁVEL, FORNECIDO E INSTALADO EM RAMAL DE DESCARGA OU RAMAL DE ESGOTO SANITÁRIO. AF_12/2014	UN	4	4,74	6,10	24,40	0,00 %
5.2.5	89753	SINAPI	LUVA SIMPLES, PVC, SERIE NORMAL, ESGOTO PREDIAL, DN 50 MM, JUNTA ELÁSTICA, FORNECIDO E INSTALADO EM RAMAL DE DESCARGA OU RAMAL DE ESGOTO SANITÁRIO. AF_12/2014	UN	6	7,30	9,40	56,40	0,01 %
5.2.6	89708	SINAPI	CAIXA SIFONADA, PVC, DN 150 X 185 X 75 MM, JUNTA ELÁSTICA, FORNECIDA E INSTALADA EM RAMAL DE DESCARGA OU EM RAMAL DE ESGOTO SANITÁRIO. AF_12/2014	UN	6	78,62	101,27	607,62	0,10 %
5.2.7	89724	SINAPI	JOELHO 90 GRAUS, PVC, SERIE NORMAL, ESGOTO PREDIAL, DN 40 MM, JUNTA SOLDÁVEL, FORNECIDO E INSTALADO EM RAMAL DE DESCARGA OU RAMAL DE ESGOTO SANITÁRIO. AF_12/2014	UN	44	7,69	9,90	435,60	0,07 %
5.2.8	89732	SINAPI	JOELHO 45 GRAUS, PVC, SERIE NORMAL, ESGOTO PREDIAL, DN 50 MM, JUNTA ELÁSTICA, FORNECIDO E INSTALADO EM RAMAL DE DESCARGA OU RAMAL DE ESGOTO SANITÁRIO. AF_12/2014	UN	6	8,96	11,54	69,24	0,01 %
5.2.9	89748	SINAPI	CURVA CURTA 90 GRAUS, PVC, SERIE NORMAL, ESGOTO PREDIAL, DN 100 MM, JUNTA ELÁSTICA, FORNECIDO E INSTALADO EM RAMAL DE DESCARGA OU RAMAL DE ESGOTO SANITÁRIO. AF_12/2014	UN	18	31,17	40,15	722,70	0,11 %
5.2.10	89782	SINAPI	TE, PVC, SERIE NORMAL, ESGOTO PREDIAL, DN 40 X 40 MM, JUNTA SOLDÁVEL, FORNECIDO E INSTALADO EM RAMAL DE DESCARGA OU RAMAL DE ESGOTO SANITÁRIO. AF_12/2014	UN	14	8,99	11,58	162,12	0,03 %



UNIVERSIDADE FEDERAL DO AMAPÁ
PRÓ-REITORIA DE ADMINISTRAÇÃO
ASSESSORIA ESPECIAL DE ENGENHARIA E ARQUITETURA

Obra: CONSTRUÇÃO DE UM ESPAÇO DE VIVÊNCIA DO DEPLA/DCET/DED	Bancos: SINAPI - 06/2021 - Amapá Composições Próprias	B.D.I.: Serviços: 28,82% Equip.: 0,00%	Encargos Sociais: Desonerado: embutido nos preços unitário dos insumos de mão de obra, de acordo com as bases.
---	--	---	--

Orçamento Sintético

Item	Código	Banco	Descrição	Und	Quant.	Valor Unit	Valor Unit com BDI	Total	Peso (%)
5.2.11	89546	SINAPI	BUCHA DE REDUÇÃO LONGA, PVC, SERIE R, ÁGUA PLUVIAL, DN 50 X 40 MM, JUNTA ELÁSTICA, FORNECIDO E INSTALADO EM RAMAL DE ENCAMINHAMENTO. AF 12/2014	UN	4	9,42	12,13	48,52	0,01 %
5.2.12	89712	SINAPI	TUBO PVC, SERIE NORMAL, ESGOTO PREDIAL, DN 50 MM, FORNECIDO E INSTALADO EM RAMAL DE DESCARGA OU RAMAL DE ESGOTO SANITÁRIO. AF 12/2014	M	27,93	21,18	27,28	761,93	0,12 %
5.2.13	89709	SINAPI	RALO SIFONADO, PVC, DN 100 X 40 MM, JUNTA SOLDÁVEL, FORNECIDO E INSTALADO EM RAMAL DE DESCARGA OU EM RAMAL DE ESGOTO SANITÁRIO. AF 12/2014	UN	8	12,91	16,63	133,04	0,02 %
5.2.14	89711	SINAPI	TUBO PVC, SERIE NORMAL, ESGOTO PREDIAL, DN 40 MM, FORNECIDO E INSTALADO EM RAMAL DE DESCARGA OU RAMAL DE ESGOTO SANITÁRIO. AF 12/2014	M	25,68	13,74	17,69	454,27	0,07 %
5.2.15	00003659	SINAPI	JUNCAO SIMPLES, PVC, DN 100 X 50 MM, SERIE NORMAL PARA ESGOTO PREDIAL	UN	16	14,24	18,34	293,44	0,05 %
5.2.16	89797	SINAPI	JUNÇÃO SIMPLES, PVC, SERIE NORMAL, ESGOTO PREDIAL, DN 100 X 100 MM, JUNTA ELÁSTICA, FORNECIDO E INSTALADO EM RAMAL DE DESCARGA OU RAMAL DE ESGOTO SANITÁRIO. AF_12/2014	UN	6	37,79	48,68	292,08	0,05 %
5.2.17	97901	SINAPI	CAIXA ENTERRADA HIDRÁULICA RETANGULAR EM ALVENARIA COM TIJOLOS CERÂMICOS MACIÇOS, DIMENSÕES INTERNAS: 0,4X0,4X0,4 M PARA REDE DE ESGOTO. AF 12/2020	UN	2	236,33	304,44	608,88	0,10 %
5.2.18	98082	SINAPI	TANQUE SÉPTICO RETANGULAR, EM ALVENARIA COM BLOCOS DE CONCRETO, DIMENSÕES INTERNAS: 1,0 X 2,0 X 1,4 M, VOLUME ÚTIL: 2000 L (PARA 5 CONTRIBUINTES). AF_12/2020	UN	2	3.201,30	4.123,91	8.247,82	1,31 %
5.2.19	98062	SINAPI	SUMIDOURO CIRCULAR, EM CONCRETO PRÉ-MOLDADO, DIÂMETRO INTERNO = 1,88 M, ALTURA INTERNA = 2,00 M, ÁREA DE INFILTRAÇÃO: 13,1 M² (PARA 5 CONTRIBUINTES). AF_12/2020	UN	1	2.302,59	2.966,19	2.966,19	0,47 %
5.2.20	101621	SINAPI	PREPARO DE FUNDO DE VALA COM LARGURA MAIOR OU IGUAL A 1,5 M E MENOR QUE 2,5 M, COM CAMADA DE BRITA, LANÇAMENTO MANUAL. AF 08/2020	m³	1	154,54	199,07	199,07	0,03 %
5.3			LOUÇAS, METAIS E BANCADAS					14.460,60	2,30 %



UNIVERSIDADE FEDERAL DO AMAPÁ
PRÓ-REITORIA DE ADMINISTRAÇÃO
ASSESSORIA ESPECIAL DE ENGENHARIA E ARQUITETURA

Obra: CONSTRUÇÃO DE UM ESPAÇO DE VIVÊNCIA DO DEPLA/DCET/DED	Bancos: SINAPI - 06/2021 - Amapá Composições Próprias	B.D.I.: Serviços: 28,82% Equip.: 0,00%	Encargos Sociais: Desonerado: embutido nos preços unitário dos insumos de mão de obra, de acordo com as bases.
---	--	---	--

Orçamento Sintético

Item	Código	Banco	Descrição	Und	Quant.	Valor Unit	Valor Unit com BDI	Total	Peso (%)
5.3.1	86931	SINAPI	VASO SANITÁRIO SIFONADO COM CAIXA ACOPLADA LOUÇA BRANCA, INCLUSO ENGATE FLEXÍVEL EM PLÁSTICO BRANCO, 1/2 X 40CM - FORNECIMENTO E INSTALAÇÃO. AF_01/2020	UN	5	373,65	481,33	2.406,65	0,38 %
5.3.2	100849	SINAPI	ASSENTO SANITÁRIO CONVENCIONAL - FORNECIMENTO E INSTALACAO. AF_01/2020	UN	5	30,27	38,99	194,95	0,03 %
5.3.3	CPU - 11	Próprio	TORNEIRA ANTIVANDALISMO CROMADA, DE PAREDE, BICA DE 14CM, PARA LAVATÓRIO - FORNECIMENTO E INSTALAÇÃO.	UN	6	352,08	453,54	2.721,24	0,43 %
5.3.4	86915	SINAPI	TORNEIRA CROMADA DE MESA, 1/2"OU 3/4," PARA LAVATÓRIO, PADRÃO MÉDIO - FORNECIMENTO E INSTALAÇÃO. AF_01/2020	UN	1	96,68	124,54	124,54	0,02 %
5.3.5	100860	SINAPI	CHUVEIRO ELÉTRICO COMUM CORPO PLÁSTICO, TIPO DUCHA – FORNECIMENTO E INSTALAÇÃO. AF_01/2020	UN	5	79,17	101,98	509,90	0,08 %
5.3.6	CPU - 12	Próprio	BANCADA EM GRANITO POLIDO, TIPO ANDORINHA/ QUARTZ/ CASTELO/ CORUMBA OU OUTROS EQUIVALENTES DA REGIAO, E=2,5CM - FORNECIMENTO E INSTALAÇÃO	m²	2	586,97	756,13	1.512,26	0,24 %
5.3.7	86937	SINAPI	CUBA DE EMBUTIR OVAL EM LOUÇA BRANCA, 35 X 50CM OU EQUIVALENTE, INCLUSO VÁLVULA EM METAL CROMADO E SIFÃO FLEXÍVEL EM PVC - FORNECIMENTO E INSTALAÇÃO. AF_01/2020	UN	7	148,64	191,47	1.340,29	0,21 %
5.3.8	95547	SINAPI	SABONETEIRA PLASTICA TIPO DISPENSER PARA SABONETE LIQUIDO COM RESERVATORIO 800 A 1500 ML, INCLUSO FIXAÇÃO. AF_01/2020	UN	3	55,99	72,12	216,36	0,03 %
5.3.9	95544	SINAPI	PAPELEIRA DE PAREDE EM METAL CROMADO SEM TAMPA, INCLUSO FIXAÇÃO. AF_01/2020	UN	5	59,54	76,69	383,45	0,06 %
5.3.10	CPU-13	Próprio	TOALHEIRO PLASTICO TIPO DISPENSER PARA PAPEL TOALHA INTERFOLHADO	UN	3	57,47	74,03	222,09	0,04 %
5.3.11	95542	SINAPI	PORTA TOALHA ROSTO EM METAL CROMADO, TIPO ARGOLA, INCLUSO FIXAÇÃO. AF_01/2020	UN	5	47,02	60,57	302,85	0,05 %
5.3.12	100875	SINAPI	BANCO ARTICULADO, EM ACO INOX, PARA PCD, FIXADO NA PAREDE - FORNECIMENTO E INSTALAÇÃO. AF_01/2020	UN	1	845,51	1.089,18	1.089,18	0,17 %
5.3.13	100868	SINAPI	BARRA DE APOIO RETA, EM ACO INOX POLIDO, COMPRIMENTO 80 CM, FIXADA NA PAREDE - FORNECIMENTO E INSTALAÇÃO. AF_01/2020	UN	2	250,31	322,44	644,88	0,10 %



UNIVERSIDADE FEDERAL DO AMAPÁ
PRÓ-REITORIA DE ADMINISTRAÇÃO
ASSESSORIA ESPECIAL DE ENGENHARIA E ARQUITETURA

Obra: CONSTRUÇÃO DE UM ESPAÇO DE VIVÊNCIA DO DEPLA/DCET/DED	Bancos: SINAPI - 06/2021 - Amapá Composições Próprias	B.D.I.: Serviços: 28,82% Equip.: 0,00%	Encargos Sociais: Desonerado: embutido nos preços unitário dos insumos de mão de obra, de acordo com as bases.
---	--	---	--

Orçamento Sintético

Item	Código	Banco	Descrição	Und	Quant.	Valor Unit	Valor Unit com BDI	Total	Peso (%)
5.3.14	100871	SINAPI	BARRA DE APOIO RETA, EM ALUMINIO, COMPRIMENTO 70 CM, FIXADA NA PAREDE - FORNECIMENTO E INSTALAÇÃO. AF_01/2020	UN	4	191,76	247,02	988,08	0,16 %
5.3.15	100866	SINAPI	BARRA DE APOIO RETA, EM ACO INOX POLIDO, COMPRIMENTO 60CM, FIXADA NA PAREDE - FORNECIMENTO E INSTALAÇÃO. AF_01/2020	UN	2	223,75	288,23	576,46	0,09 %
5.3.16	CPU - 13	Próprio	BANCO DE CONCRETO, SEM ENCOSTO, COMP.= 219 CM, LARGURA= 40 CM. PINTURA COM TINTA ACRÍLICA DE PISO.	UND	2	476,41	613,71	1.227,42	0,20 %
6			INSTALAÇÕES ELÉTRICAS					88.195,93	14,03 %
6.1	97882	SINAPI	CAIXA ENTERRADA ELÉTRICA RETANGULAR, EM CONCRETO PRÉ-MOLDADO, FUNDO COM BRITA, DIMENSÕES INTERNAS: 0,4X0,4X0,4 M. AF 12/2020	UN	5	154,91	199,55	997,75	0,16 %
6.2	97884	SINAPI	CAIXA ENTERRADA ELÉTRICA RETANGULAR, EM CONCRETO PRÉ-MOLDADO, FUNDO COM BRITA, DIMENSÕES INTERNAS: 0,8X0,8X0,5 M. AF 12/2020	UN	4	586,35	755,33	3.021,32	0,48 %
6.3	91849	SINAPI	ELETRODUTO FLEXÍVEL LISO, PEAD, DN 32 MM (1"), PARA CIRCUITOS TERMINAIS, INSTALADO EM LAJE - FORNECIMENTO E INSTALAÇÃO. AF 12/2015	M	108	6,77	8,72	941,76	0,15 %
6.4	91850	SINAPI	ELETRODUTO FLEXÍVEL CORRUGADO, PEAD, DN 40 MM (1 1/4"), PARA CIRCUITOS TERMINAIS, INSTALADO EM LAJE - FORNECIMENTO E INSTALAÇÃO. AF 12/2015	M	86,4	9,18	11,82	1.021,24	0,16 %
6.5	97670	SINAPI	ELETRODUTO FLEXÍVEL CORRUGADO, PEAD, DN 100 (4") - FORNECIMENTO E INSTALAÇÃO. AF 04/2016	M	21,6	22,93	29,53	637,84	0,10 %
6.6	101883	SINAPI	QUADRO DE DISTRIBUIÇÃO DE ENERGIA EM CHAPA DE AÇO GALVANIZADO, DE EMBUTIR, COM BARRAMENTO TRIFÁSICO, PARA 18 DISJUNTORES DIN 100A - FORNECIMENTO E INSTALAÇÃO. AF_10/2020	UN	1	554,78	714,66	714,66	0,11 %
6.7	96973	SINAPI	CORDOALHA DE COBRE NU 35 MM², NÃO ENTERRADA, COM ISOLADOR - FORNECIMENTO E INSTALAÇÃO. AF 12/2017	M	20	51,07	65,78	1.315,60	0,21 %
6.8	96986	SINAPI	HASTE DE ATERRAMENTO 3/4 PARA SPDA - FORNECIMENTO E INSTALAÇÃO. AF 12/2017	UN	31	74,81	96,37	2.987,47	0,48 %
6.9	CPU - 02	Próprio	CONEXAO ATRAVES DE SOLDA EXOTERMICA, INCLUSO MOLDE, PALITO IGNITOR E ALICATE - FORN. E INST. (ADAP. AGSUL)	UN	31	36,42	46,91	1.454,21	0,23 %



UNIVERSIDADE FEDERAL DO AMAPÁ
PRÓ-REITORIA DE ADMINISTRAÇÃO
ASSESSORIA ESPECIAL DE ENGENHARIA E ARQUITETURA

Obra: CONSTRUÇÃO DE UM ESPAÇO DE VIVÊNCIA DO DEPLA/DCET/DED	Bancos: SINAPI - 06/2021 - Amapá Composições Próprias	B.D.I.: Serviços: 28,82% Equip.: 0,00%	Encargos Sociais: Desonerado: embutido nos preços unitário dos insumos de mão de obra, de acordo com as bases.
---	--	---	--

Orçamento Sintético

Item	Código	Banco	Descrição	Und	Quant.	Valor Unit	Valor Unit com BDI	Total	Peso (%)
6.10	101549	SINAPI	GRAMPO PARALELO METÁLICO, PARA REDES AÉREAS DE DISTRIBUIÇÃO DE ENERGIA ELÉTRICA DE BAIXA TENSÃO - FORNECIMENTO E INSTALAÇÃO. AF 07/2020	UN	120	12,31	15,85	1.902,00	0,30 %
6.11	CPU - 03	Próprio	Fornecimento e instalação de haste de aterramento galvanizada a fogo 3/8"x3,45m (RE-BAR) TEL-760, exclusive clips - ADAP. ORSE (7903)	un	4	61,09	78,69	314,76	0,05 %
6.12	96977	SINAPI	CORDOALHA DE COBRE NU 50 MM², ENTERRADA, SEM ISOLADOR - FORNECIMENTO E INSTALAÇÃO. AF 12/2017	M	190	46,91	60,42	11.479,80	1,83 %
6.13	91926	SINAPI	CABO DE COBRE FLEXÍVEL ISOLADO, 2,5 MM², ANTI-CHAMA 450/750 V, PARA CIRCUITOS TERMINAIS - FORNECIMENTO E INSTALAÇÃO. AF 12/2015	M	205,2	3,77	4,85	995,22	0,16 %
6.14	91927	SINAPI	CABO DE COBRE FLEXÍVEL ISOLADO, 2,5 MM², ANTI-CHAMA 0,6/1,0 KV, PARA CIRCUITOS TERMINAIS - FORNECIMENTO E INSTALAÇÃO. AF 12/2015	M	672	5,09	6,55	4.401,60	0,70 %
6.15	91928	SINAPI	CABO DE COBRE FLEXÍVEL ISOLADO, 4 MM², ANTI-CHAMA 450/750 V, PARA CIRCUITOS TERMINAIS - FORNECIMENTO E INSTALAÇÃO. AF 12/2015	M	78	6,26	8,06	628,68	0,10 %
6.16	91931	SINAPI	CABO DE COBRE FLEXÍVEL ISOLADO, 6 MM², ANTI-CHAMA 0,6/1,0 KV, PARA CIRCUITOS TERMINAIS - FORNECIMENTO E INSTALAÇÃO. AF 12/2015	M	116,4	9,71	12,50	1.455,00	0,23 %
6.17	91933	SINAPI	CABO DE COBRE FLEXÍVEL ISOLADO, 10 MM², ANTI-CHAMA 0,6/1,0 KV, PARA CIRCUITOS TERMINAIS - FORNECIMENTO E INSTALAÇÃO. AF 12/2015	M	138	15,34	19,76	2.726,88	0,43 %
6.18	CPU - 04	Próprio	Luminária tipo espeto para jardim com lâmpada led 3w - ADAP. DE ORSE (10351)	un	37	83,20	107,17	3.965,29	0,63 %
6.19	CPU - 05	Próprio	Timer digital 16a 230vac fxd ind - ADAP. DE ORSE (8736)	un	1	159,69	205,71	205,71	0,03 %
6.20	91940	SINAPI	CAIXA RETANGULAR 4" X 2" MÉDIA (1,30 M DO PISO), PVC, INSTALADA EM PAREDE - FORNECIMENTO E INSTALAÇÃO. AF_12/2015	UN	5	11,11	14,31	71,55	0,01 %
6.21	91941	SINAPI	CAIXA RETANGULAR 4" X 2" BAIXA (0,30 M DO PISO), PVC, INSTALADA EM PAREDE - FORNECIMENTO E INSTALAÇÃO. AF_12/2015	UN	1	7,64	9,84	9,84	0,00 %



UNIVERSIDADE FEDERAL DO AMAPÁ
PRÓ-REITORIA DE ADMINISTRAÇÃO
ASSESSORIA ESPECIAL DE ENGENHARIA E ARQUITETURA

Obra: CONSTRUÇÃO DE UM ESPAÇO DE VIVÊNCIA DO DEPLA/DCET/DED	Bancos: SINAPI - 06/2021 - Amapá Composições Próprias	B.D.I.: Serviços: 28,82% Equip.: 0,00%	Encargos Sociais: Desonerado: embutido nos preços unitário dos insumos de mão de obra, de acordo com as bases.
---	--	---	--

Orçamento Sintético

Item	Código	Banco	Descrição	Und	Quant.	Valor Unit	Valor Unit com BDI	Total	Peso (%)
6.22	91953	SINAPI	INTERRUPTOR SIMPLES (1 MÓDULO), 10A/250V, INCLUINDO SUPORTE E PLACA - FORNECIMENTO E INSTALAÇÃO. AF_12/2015	UN	3	19,43	25,02	75,06	0,01 %
6.23	92000	SINAPI	TOMADA BAIXA DE EMBUTIR (1 MÓDULO), 2P+T 10 A, INCLUINDO SUPORTE E PLACA - FORNECIMENTO E INSTALAÇÃO. AF_12/2015	UN	1	20,57	26,49	26,49	0,00 %
6.24	92004	SINAPI	TOMADA MÉDIA DE EMBUTIR (2 MÓDULOS), 2P+T 10 A, INCLUINDO SUPORTE E PLACA - FORNECIMENTO E INSTALAÇÃO. AF_12/2015	UN	2	37,97	48,91	97,82	0,02 %
6.25	93653	SINAPI	DISJUNTOR MONOPOLAR TIPO DIN, CORRENTE NOMINAL DE 10A - FORNECIMENTO E INSTALAÇÃO. AF 10/2020	UN	5	9,03	11,63	58,15	0,01 %
6.26	93660	SINAPI	DISJUNTOR BIPOLAR TIPO DIN, CORRENTE NOMINAL DE 10A - FORNECIMENTO E INSTALAÇÃO. AF 10/2020	UN	1	43,67	56,25	56,25	0,01 %
6.27	93661	SINAPI	DISJUNTOR BIPOLAR TIPO DIN, CORRENTE NOMINAL DE 16A - FORNECIMENTO E INSTALAÇÃO. AF 10/2020	UN	1	44,52	57,35	57,35	0,01 %
6.28	93663	SINAPI	DISJUNTOR BIPOLAR TIPO DIN, CORRENTE NOMINAL DE 25A - FORNECIMENTO E INSTALAÇÃO. AF 10/2020	UN	1	46,39	59,75	59,75	0,01 %
6.29	93672	SINAPI	DISJUNTOR TRIPOLAR TIPO DIN, CORRENTE NOMINAL DE 40A - FORNECIMENTO E INSTALAÇÃO. AF 10/2020	UN	2	66,97	86,27	172,54	0,03 %
6.30	CPU - 06	Próprio	Interruptor Diferencial DR 16A a 25A, 30mA, 2 módulos - ADAP. DE IOPES (151350)	und	4	146,26	188,41	753,64	0,12 %
6.31	CPU-045	Próprio	Perfilado perfurado 38 x 38 mm em chapa #14 pré-zincada, com acessórios	m	30	18,93	24,38	731,40	0,12 %
6.32	95746	SINAPI	ELETRODUTO DE AÇO GALVANIZADO, CLASSE LEVE, DN 25 MM (1), APARENTE, INSTALADO EM TETO - FORNECIMENTO E INSTALAÇÃO. AF 11/2016 P	M	12	22,47	28,94	347,28	0,06 %
6.33	95754	SINAPI	LUVA DE EMENDA PARA ELETRODUTO, AÇO GALVANIZADO, DN 25 MM (1"), APARENTE, INSTALADA EM TETO - FORNECIMENTO E INSTALAÇÃO. AF 11/2016 P	UN	1	6,90	8,88	8,88	0,00 %
6.34	97592	SINAPI	LUMINÁRIA TIPO PLAFON, DE SOBREPOR, COM 1 LÂMPADA LED DE 12/13 W, SEM REATOR - FORNECIMENTO E INSTALAÇÃO. AF_02/2020	UN	7	36,70	47,27	330,89	0,05 %
6.35	CPU-80	Próprio	LUMINÁRIA TIPO CALHA, DE SOBREPOR, COM 2 LÂMPADAS TUBULARES DE LED 18/20 W -T8 (EM SUBST. A LUM. FLUOR. 2X32)- FORNECIMENTO E INSTALAÇÃO	UND	8	86,99	112,06	896,48	0,14 %



UNIVERSIDADE FEDERAL DO AMAPÁ
PRÓ-REITORIA DE ADMINISTRAÇÃO
ASSESSORIA ESPECIAL DE ENGENHARIA E ARQUITETURA

Obra: CONSTRUÇÃO DE UM ESPAÇO DE VIVÊNCIA DO DEPLA/DCET/DED	Bancos: SINAPI - 06/2021 - Amapá Composições Próprias	B.D.I.: Serviços: 28,82% Equip.: 0,00%	Encargos Sociais: Desonerado: embutido nos preços unitário dos insumos de mão de obra, de acordo com as bases.
---	--	---	--

Orçamento Sintético

Item	Código	Banco	Descrição	Und	Quant.	Valor Unit	Valor Unit com BDI	Total	Peso (%)
6.36	00039996	SINAPI	VERGALHAO ZINCADO ROSCA TOTAL, 1/4 " (6,3 MM)	M	15	3,63	4,67	70,05	0,01 %
6.37	00039997	SINAPI	PORCA ZINCADA, SEXTAVADA, DIAMETRO 1/4"	UN	11	0,18	0,23	2,53	0,00 %
6.38	00004342	SINAPI	PORCA ZINCADA, SEXTAVADA, DIAMETRO 3/8"	UN	31	0,13	0,16	4,96	0,00 %
6.39	00004332	SINAPI	PARAFUSO ZINCADO, SEXTAVADO, COM ROSCA INTEIRA, DIAMETRO 3/8", COMPRIMENTO 2"	UN	20	0,65	0,83	16,60	0,00 %
6.40	95817	SINAPI	CONDULETE DE PVC, TIPO X, PARA ELETRODUTO DE PVC SOLDÁVEL DN 25 MM (3/4"), APARENTE - FORNECIMENTO E INSTALAÇÃO. AF_11/2016	UN	8	27,77	35,77	286,16	0,05 %
6.41	00012147	SINAPI	TOMADA 2P+T 10A, 250V, CONJUNTO MONTADO PARA SOBREPOR 4" X 2" (CAIXA + MÓDULO)	UN	8	11,59	14,93	119,44	0,02 %
6.42	100621	SINAPI	POSTE DE AÇO CONICO CONTÍNUO CURVO DUPLO, FLANGEADO, H=9M, INCLUSIVE LUMINÁRIAS, SEM LÂMPADAS - FORNECIMENTO E INSTALACAO. AF_11/2019	UN	5	3.484,13	4.488,25	22.441,25	3,57 %
6.43	100619	SINAPI	POSTE DECORATIVO PARA JARDIM EM AÇO TUBULAR, H = *2,5* M, SEM LUMINÁRIA - FORNECIMENTO E INSTALAÇÃO. AF_11/2019	UN	8	501,06	645,46	5.163,68	0,82 %
6.44	101654	SINAPI	LUMINÁRIA DE LED PARA ILUMINAÇÃO PÚBLICA, DE 33 W ATÉ 50 W - FORNECIMENTO E INSTALAÇÃO. AF_08/2020	UN	16	307,95	396,70	6.347,20	1,01 %
6.45	101657	SINAPI	LUMINÁRIA DE LED PARA ILUMINAÇÃO PÚBLICA, DE 98 W ATÉ 137 W - FORNECIMENTO E INSTALAÇÃO. AF_08/2020	UN	10	684,98	882,39	8.823,90	1,40 %
7			PISOS					16.286,41	2,59 %
7.1	96385	SINAPI	EXECUÇÃO E COMPACTAÇÃO DE ATERRO COM SOLO PREDOMINANTEMENTE ARGILOSO - EXCLUSIVE SOLO, ESCAVAÇÃO, CARGA E TRANSPORTE. AF_11/2019	m³	37,36	7,05	9,08	339,22	0,05 %
7.2	87700	SINAPI	CONTRAPISO EM ARGAMASSA TRAÇO 1:4 (CIMENTO E AREIA), PREPARO MECÂNICO COM BETONEIRA 400 L, APLICADO EM ÁREAS SECAS SOBRE LAJE, NÃO ADERIDO, ESPESSURA 6CM. AF_06/2014	m²	129,31	44,96	57,91	7.488,34	1,19 %
7.3	101752	SINAPI	PISO EM GRANILITE, MARMORITE OU GRANITINA EM AMBIENTES INTERNOS. AF_09/2020	m²	129,31	36,79	47,39	6.128,00	0,97 %



UNIVERSIDADE FEDERAL DO AMAPÁ
PRÓ-REITORIA DE ADMINISTRAÇÃO
ASSESSORIA ESPECIAL DE ENGENHARIA E ARQUITETURA

Obra:				Bancos:	B.D.I.:	Encargos Sociais:			
CONSTRUÇÃO DE UM ESPAÇO DE VIVÊNCIA DO DEPLA/DCET/DED				SINAPI - 06/2021 - Amapá Composições Próprias	Serviços: 28,82% Equip.: 0,00%	Desonerado: embutido nos preços unitário dos insumos de mão de obra, de acordo com as bases.			
Orçamento Sintético									
Item	Código	Banco	Descrição	Und	Quant.	Valor Unit	Valor Unit com BDI	Total	Peso (%)
7.4	101747	SINAPI	PISO EM CONCRETO 20 MPA PREPARO MECÂNICO, ESPESSURA 7CM. AF 09/2020	m ²	20,13	89,89	115,79	2.330,85	0,37 %
8			REVESTIMENTOS					8.180,31	1,30 %
8.1	87273	SINAPI	REVESTIMENTO CERÂMICO PARA PAREDES INTERNAS COM PLACAS TIPO ESMALTADA EXTRA DE DIMENSÕES 33X45 CM APLICADAS EM AMBIENTES DE ÁREA MAIOR QUE 5 M ² NA ALTURA INTEIRA DAS PAREDES. AF 06/2014	m ²	109,98	57,74	74,38	8.180,31	1,30 %
9			ESQUADRIAS					13.479,27	2,14 %
9.1	94573	SINAPI	JANELA DE ALUMÍNIO DE CORRER COM 4 FOLHAS PARA VIDROS, COM VIDROS, BATENTE, ACABAMENTO COM ACETATO OU BRILHANTE E FERRAGENS. EXCLUSIVE ALIZAR E CONTRAMARCO. FORNECIMENTO E INSTAÇÃO. AF 12/2019	m ²	6	363,81	468,66	2.811,96	0,45 %
9.2	91341	SINAPI	PORTA EM ALUMÍNIO DE ABRIR TIPO VENEZIANA COM GUARNIÇÃO, FIXAÇÃO COM PARAFUSOS - FORNECIMENTO E INSTALAÇÃO. AF 12/2019	m ²	15,75	525,77	677,29	10.667,31	1,70 %
10			PINTURA					8.418,15	1,34 %
10.1	88415	SINAPI	APLICAÇÃO MANUAL DE FUNDO SELADOR ACRÍLICO EM PAREDES EXTERNAS DE CASAS. AF 06/2014	m ²	166,45	1,84	2,37	394,48	0,06 %
10.2	88484	SINAPI	APLICAÇÃO DE FUNDO SELADOR ACRÍLICO EM TETO, UMA DEMÃO. AF 06/2014	m ²	42,37	1,85	2,38	100,84	0,02 %
10.3	96135	SINAPI	APLICAÇÃO MANUAL DE MASSA ACRÍLICA EM PAREDES EXTERNAS DE CASAS. DUAS DEMÃOS. AF 05/2017	m ²	166,45	17,24	22,20	3.695,19	0,59 %
10.4	88496	SINAPI	APLICAÇÃO E LIXAMENTO DE MASSA LÁTEX EM TETO, DUAS DEMÃOS. AF 06/2014	m ²	42,37	17,83	22,96	972,81	0,15 %
10.5	88489	SINAPI	APLICAÇÃO MANUAL DE PINTURA COM TINTA LÁTEX ACRÍLICA EM PAREDES. DUAS DEMÃOS. AF 06/2014	m ²	166,45	11,84	15,25	2.538,36	0,40 %
10.6	88488	SINAPI	APLICAÇÃO MANUAL DE PINTURA COM TINTA LÁTEX ACRÍLICA EM TETO, DUAS DEMÃOS. AF 06/2014	m ²	42,37	13,13	16,91	716,47	0,11 %
11			URBANIZAÇÃO/PAISAGISMO					101.667,98	16,17 %
11.1	98504	SINAPI	PLANTIO DE GRAMA EM PLACAS. AF_05/2018	m ²	511,52	10,32	13,29	6.798,10	1,08 %



UNIVERSIDADE FEDERAL DO AMAPÁ
PRÓ-REITORIA DE ADMINISTRAÇÃO
ASSESSORIA ESPECIAL DE ENGENHARIA E ARQUITETURA

Obra: CONSTRUÇÃO DE UM ESPAÇO DE VIVÊNCIA DO DEPLA/DCET/DED	Bancos: SINAPI - 06/2021 - Amapá Composições Próprias	B.D.I.: Serviços: 28,82% Equip.: 0,00%	Encargos Sociais: Desonerado: embutido nos preços unitário dos insumos de mão de obra, de acordo com as bases.
---	--	---	---

Orçamento Sintético

Item	Código	Banco	Descrição	Und	Quant.	Valor Unit	Valor Unit com BDI	Total	Peso (%)
11.1	96385	SINAPI	EXECUÇÃO E COMPACTAÇÃO DE ATERRO COM SOLO PREDOMINANTEMENTE ARGILOSO - EXCLUSIVE SOLO. ESCAVAÇÃO.	m³	185,42	7,05	9,08	1.683,61	0,27 %
11.2	00006081	SINAPI	ARGILA OU BARRO PARA ATERRO/REATERRO (COM TRANSPORTE ATE 10 KM)	m³	185,42	31,59	40,69	7.544,73	1,20 %
11.3	00007253	SINAPI	TERRA VEGETAL (GRANEL)	m³	52	117,85	151,81	7.894,12	1,26 %
11.4	94273	SINAPI	ASSENTAMENTO DE GUIA (MEIO-FIO) EM TRECHO RETO, CONFECCIONADA EM CONCRETO PRÉ-FABRICADO, DIMENSÕES 100X15X13X30 CM (COMPRIMENTO X BASE INFERIOR X BASE SUPERIOR X ALTURA), PARA VIAS URBANAS (USO VIÁRIO). AF_06/2016	M	116,48	38,17	49,17	5.727,32	0,91 %
11.5	94274	SINAPI	ASSENTAMENTO DE GUIA (MEIO-FIO) EM TRECHO CURVO, CONFECCIONADA EM CONCRETO PRÉ-FABRICADO, DIMENSÕES 100X15X13X30 CM (COMPRIMENTO X BASE INFERIOR X BASE SUPERIOR	M	27,79	40,81	52,57	1.460,92	0,23 %
11.6	92396	SINAPI	EXECUÇÃO DE PASSEIO EM PISO INTERTRAVADO, COM BLOCO RETANGULAR COR NATURAL DE 20 X 10 CM. ESPESURA 6 CM.	m²	346,75	60,31	77,69	26.939,00	4,29 %
11.7	CPU-079	Próprio	BANCO PRAÇA	UND	16	800,76	1.031,53	16.504,48	2,63 %
11.8	CPU-078	Próprio	ESPREGUIÇADEIRA	UND	8	1.447,97	1.865,27	14.922,16	2,37 %
11.9	101094	SINAPI	PISO PODOTÁTIL, DIRECIONAL OU ALERTA, ASSENTADO SOBRE ARGAMASSA. AF_05/2020	M	68,25	138,69	178,66	12.193,54	1,94 %
12			SERVIÇOS FINAIS					14.665,76	2,33 %
12.1	CPU-109	Próprio	LIMPEZA FINAL DA OBRA	m²	515,07	4,09	5,26	2.709,26	0,43 %
12.2	CPU-146	Próprio	PLACA DE INAUGURAÇÃO METÁLICA, *40* CM X *60* CM - FORN. E INST.	UND	1	683,53	880,52	880,52	0,14 %
12.3	CPU-93	Próprio	DESMOBILIZAÇÃO	und	1	4.150,48	5.346,64	5.346,64	0,85 %
12.4	CPU - 14	Próprio	AS BUILT - VIVÊNCIAS	UND	1	4.447,56	5.729,34	5.729,34	0,91 %



UNIVERSIDADE FEDERAL DO AMAPÁ
PRÓ-REITORIA DE ADMINISTRAÇÃO
ASSESSORIA ESPECIAL DE ENGENHARIA E ARQUITETURA

Obra: CONSTRUÇÃO DE UM ESPAÇO DE VIVÊNCIA DO DEPLA/DCET/DED	Bancos: SINAPI - 06/2021 - Amapá Composições Próprias	B.D.I.: Serviços: 28,82% Equip.: 0,00%	Encargos Sociais: Desonerado: embutido nos preços unitário dos insumos de mão de obra, de acordo com as bases.
---	--	---	--

Orçamento Sintético

Item	Código	Banco	Descrição	Und	Quant.	Valor Unit	Valor Unit com BDI	Total	Peso (%)
13			ADMINISTRAÇÃO DA OBRA					92.253,36	14,68 %
13.1	CPU-083	Próprio	ADMINISTRAÇÃO LOCAL - OBRAS PEQUENAS	Mês	4	17.903,54	23.063,34	92.253,36	14,68 %

Total sem BDI 487.997,82
Total do BDI 140.587,04
Total Geral 628.584,86

Elaborado por Raimundo Brazão do Rosário - Arquiteto e Urbanista - CAU/BR A692492 - Mat. SIAPE 2001390.



UNIVERSIDADE FEDERAL DO AMAPÁ
PRÓ-REITORIA DE ADMINISTRAÇÃO
ASSESSORIA ESPECIAL DE ENGENHARIA E ARQUITETURA

Obra:	Bancos:	B.D.I.:	Encargos Sociais
CONSTRUÇÃO DE UM ESPAÇO DE VIVÊNCIA DO DEPLA/DCET/DED	SINAPI - 06/2021 - Amapá COMP. PRÓPRIAS	SERV.: 28,82% EQUIP.: 0,00%	Desonerado: embutido nos preços unitário dos insumos de mão de obra, de acordo com as bases.

Cronograma Físico e Financeiro

Item	Descrição	Total Por Etapa	30 DIAS	60 DIAS	90 DIAS	120 DIAS
1	SERVIÇOS PRELIMINARES	100,00% 63.398,69	100,00% 63.398,69			
2	FUNDAÇÃO E ESTRUTURAS	100,00% 86.693,99	30,00% 26.008,20	70,00% 60.685,79		
3	COBERTURA	100,00% 71.560,44		20,00% 14.312,09	80,00% 57.248,35	
4	ALVENARIA E VEDAÇÕES	100,00% 27.785,10			50,00% 13.892,55	50,00% 13.892,55
5	INSTALAÇÕES HIDROSSANITÁRIAS	100,00% 35.999,47		20,00% 7.199,89	40,00% 14.399,79	40,00% 14.399,79
6	INSTALAÇÕES ELÉTRICAS	100,00% 88.195,93		10,00% 8.819,59	50,00% 44.097,97	40,00% 35.278,37
7	PISOS	100,00% 16.286,41			30,00% 4.885,92	70,00% 11.400,49
8	REVESTIMENTOS	100,00% 8.180,31				100,00% 8.180,31
9	ESQUADRIAS	100,00% 13.479,27				100,00% 13.479,27
10	PINTURA	100,00% 8.418,15				100,00% 8.418,15
11	URBANIZAÇÃO/PAISAGISMO	100,00% 101.667,98	10,00% 10.166,80	30,00% 30.500,39	40,00% 40.667,19	20,00% 20.333,60
12	SERVIÇOS FINAIS	100,00% 14.665,76				100,00% 14.665,76
13	ADMINISTRAÇÃO DA OBRA	100,00% 92.253,36	20,03% 18.478,35	23,68% 21.845,60	33,15% 30.581,99	23,14% 21.347,43
Porcentagem			18,78%	22,81%	32,74%	25,68%
Custo			118.052,03	143.363,36	205.773,76	161.395,71
Porcentagem Acumulado			18,78%	41,59%	74,32%	100,0%
Custo Acumulado			118.052,03	261.415,39	467.189,14	628.584,86

Elaborado por Raimundo Brazão do Rosário - Arquiteto e Urbanista - CAU/BR A692492 - Mat. SIAPE 2001390.



UNIVERSIDADE FEDERAL DO AMAPÁ
PRÓ-REITORIA DE ADMINISTRAÇÃO
ASSESSORIA ESPECIAL DE ENGENHARIA E ARQUITETURA

Obra:	Bancos:	B.D.I.	Encargos Sociais:
CONSTRUÇÃO DE UM ESPAÇO DE VIVÊNCIA DO DEPLA/DCET/DED	SINAPI - 06/2021 - Amapá COMP. PRÓPRIAS	SERV.: 28,82% EQUIP.: 0,00%	Desonerado: embutido nos preços unitário dos insumos de mão de obra, de acordo com as bases.

Curva ABC de Serviços

Código	Banco	Descrição	Tipo	Und	Quant.	Valor Unit	Total	Peso (%)	Peso Acumulado (%)
CPU-083	Próprio	ADMINISTRAÇÃO LOCAL - OBRAS PEQUENAS	SERT - SERVIÇOS TÉCNICOS	Mês	4,0	23.063,34	92.253,36	14,68	14,68
94216	SINAPI	TELHAMENTO COM TELHA METÁLICA TERMOACÚSTICA E = 30 MM, COM ATÉ 2 ÁGUAS, INCLUSO IÇAMENTO. AF_07/2019	COBE - COBERTURA	m²	117,64	313,22	36.847,20	5,86	20,54
98459	SINAPI	TAPUME COM TELHA METÁLICA. AF_05/2018	CANT - CANTEIRO DE OBRAS	m²	246,38	112,29	27.666,01	4,40	24,94
92396	SINAPI	EXECUÇÃO DE PASSEIO EM PISO INTERTRAVADO, COM BLOCO RETANGULAR COR NATURAL DE 20 X 10 CM, ESPESSURA 6 CM. AF_12/2015	PAVI - PAVIMENTAÇÃO	m²	346,75	77,69	26.939,00	4,29	29,23
100621	SINAPI	POSTE DE AÇO CONICO CONTÍNUO CURVO DUPLO, FLANGEADO, H=9M, INCLUSIVE LUMINÁRIAS, SEM LÂMPADAS - FORNECIMENTO E INSTALAÇÃO. AF_11/2019	INEL - INSTALAÇÃO ELÉTRICA/ELETRIFICAÇÃO E ILLUMINACÃO EXTERNA	UN	5,0	4.488,25	22.441,25	3,57	32,80
92265	SINAPI	FABRICAÇÃO DE FÔRMA PARA VIGAS, EM CHAPA DE MADEIRA COMPENSADA RESINADA. E = 17 MM. AF_09/2020	FUES - FUNDAÇÕES E ESTRUTURAS	m²	144,01	121,16	17.448,25	2,78	35,57
CPU-079	Próprio	BANCO PRAÇA	URBA - URBANIZAÇÃO	UND	16,0	1.031,53	16.504,48	2,63	38,20
87775	SINAPI	EMBOÇO OU MASSA ÚNICA EM ARGAMASSA TRAÇO 1:2:8, PREPARO MECÂNICO COM BETONEIRA 400 L, APLICADA MANUALMENTE EM PANOS DE FACHADA COM PRESENÇA DE VÃOS, ESPESSURA DE 25 MM. AF_06/2014	REVE - REVESTIMENTO E TRATAMENTO DE SUPERFÍCIES	m²	300,29	53,33	16.014,46	2,55	40,74
CPU-078	Próprio	ESPREGUIÇADEIRA	URBA - URBANIZAÇÃO	UND	8,0	1.865,27	14.922,16	2,37	43,12
92610	SINAPI	FABRICAÇÃO E INSTALAÇÃO DE TESOURA INTEIRA EM AÇO, VÃO DE 7 M, PARA TELHA ONDULADA DE FIBROCIMENTO, METÁLICA, PLÁSTICA OU TERMOACÚSTICA, INCLUSO IÇAMENTO. AF_12/2015	COBE - COBERTURA	UN	8,0	1.805,48	14.443,84	2,30	45,42
101094	SINAPI	PISO PODOTÁTIL, DIRECIONAL OU ALERTA, ASSENTADO SOBRE ARGAMASSA. AF_05/2020	PISO - PISOS	M	68,25	178,66	12.193,54	1,94	47,36
96977	SINAPI	CORDOALHA DE COBRE NU 50 MM², ENTERRADA, SEM ISOLADOR - FORNECIMENTO E INSTALAÇÃO. AF_12/2017	INEL - INSTALAÇÃO ELÉTRICA/ELETRIFICACÃO E FUES - FUNDAÇÕES E ESTRUTURAS	M	190,0	60,42	11.479,80	1,83	49,18
94971	SINAPI	CONCRETO FCK = 25MPA, TRAÇO 1:2,3:2,7 (EM MASSA SECA DE CIMENTO/ AREIA MÉDIA/ BRITA 1) - PREPARO MECÂNICO COM BETONEIRA 600 L. AF_05/2021	FUES - FUNDAÇÕES E ESTRUTURAS	m³	20,42	551,36	11.258,77	1,79	50,97
91341	SINAPI	PORTA EM ALUMÍNIO DE ABRIR TIPO VENEZIANA COM GUARNIÇÃO, FIXAÇÃO COM PARAFUSOS - FORNECIMENTO E INSTALAÇÃO. AF_12/2019	ESQV - ESQUADRIAS/FERRAGENS/MIDROS	m²	15,75	677,29	10.667,31	1,70	52,67



UNIVERSIDADE FEDERAL DO AMAPÁ
PRÓ-REITORIA DE ADMINISTRAÇÃO
ASSESSORIA ESPECIAL DE ENGENHARIA E ARQUITETURA

Obra:	Bancos:	B.D.I.	Encargos Sociais:
CONSTRUÇÃO DE UM ESPAÇO DE VIVÊNCIA DO DEPLA/DCET/DED	SINAPI - 06/2021 - Amapá COMP. PRÓPRIAS	SERV.: 28,82% EQUIP.: 0,00%	Desonerado: embutido nos preços unitário dos insumos de mão de obra, de acordo com as bases.

Curva ABC de Serviços

Código	Banco	Descrição	Tipo	Und	Quant.	Valor Unit	Total	Peso (%)	Peso Acumulado (%)
96542	SINAPI	FABRICAÇÃO, MONTAGEM E DESMONTAGEM DE FÔRMA PARA VIGA BALDRAME, EM CHAPA DE MADEIRA COMPENSADA RESINADA, E=17 MM, 4 UTILIZAÇÕES. AF_06/2017	FUES - FUNDAÇÕES E ESTRUTURAS	m²	123,32	84,75	10.451,37	1,66	54,33
87491	SINAPI	ALVENARIA DE VEDAÇÃO DE BLOCOS CERÂMICOS FURADOS NA VERTICAL DE 14X19X39CM (ESPESURA 14CM) DE PAREDES COM ÁREA LUMINÁRIA DE LED PARA ILUMINAÇÃO PÚBLICA, DE 98 W ATÉ 137 W - FORNECIMENTO E INSTALAÇÃO. AF_08/2020	PARE - PAREDES/PAINEIS	m²	133,85	73,85	9.884,82	1,57	55,91
101657	SINAPI	FORNECIMENTO E INSTALAÇÃO. AF_08/2020	INEL - INSTALAÇÃO ELÉTRICA/ELETRIFICAÇÃO E ILUMINAÇÃO EXTERNA	UN	10,0	882,39	8.823,90	1,40	57,31
92778	SINAPI	ARMAÇÃO DE PILAR OU VIGA DE UMA ESTRUTURA CONVENCIONAL DE CONCRETO ARMADO EM UMA EDIFICAÇÃO TÉRREA OU SOBRADO UTILIZANDO AÇO CA-50 DE 10,0 MM - MONTAGEM. AF_12/2015	FUES - FUNDAÇÕES E ESTRUTURAS	KG	506,32	16,30	8.253,01	1,31	58,62
92580	SINAPI	TRAMA DE AÇO COMPOSTA POR TERÇAS PARA TELHADOS DE ATÉ 2 ÁGUAS PARA TELHA ONDULADA DE FIBROCIMENTO, METÁLICA, PLÁSTICA OU TERMOACÚSTICA, INCLUSO TRANSPORTE VERTICAL. AF_07/2019	COBE - COBERTURA	m²	117,64	70,15	8.252,44	1,31	59,94
98082	SINAPI	TANQUE SÉPTICO RETANGULAR, EM ALVENARIA COM BLOCOS DE CONCRETO, DIMENSÕES INTERNAS: 1,0 X 2,0 X 1,4 M, VOLUME ÚTIL: 2000 L (PARA 5 CONTRIBUINTES). AF_12/2020	INHI - INSTALAÇÕES HIDROS SANITÁRIAS	UN	2,0	4.123,91	8.247,82	1,31	61,25
87273	SINAPI	REVESTIMENTO CERÂMICO PARA PAREDES INTERNAS COM PLACAS TIPO ESMALTADA EXTRA DE DIMENSÕES 33X45 CM APLICADAS EM AMBIENTES	REVE - REVESTIMENTO E TRATAMENTO DE SUPERFÍCIES	m²	109,98	74,38	8.180,31	1,30	62,55
00007253	SINAPI	TERRA VEGETAL (GRANEL)	Material	m³	52,0	151,81	7.894,12	1,26	63,80
00006081	SINAPI	ARGILA OU BARRO PARA ATERRO/REATERRO (COM TRANSPORTE ATE 10 KM)	Material	m³	185,42	40,69	7.544,73	1,20	65,01
87700	SINAPI	CONTRAPISO EM ARGAMASSA TRAÇO 1:4 (CIMENTO E AREIA), PREPARO MECÂNICO COM BETONEIRA 400 L, APLICADO EM ÁREAS SECAS SOBRE LAJE, NÃO ADERIDO, ESPESURA 6CM. AF_06/2014	PISO - PISOS	m²	129,31	57,91	7.488,34	1,19	66,20
92779	SINAPI	ARMAÇÃO DE PILAR OU VIGA DE UMA ESTRUTURA CONVENCIONAL DE CONCRETO ARMADO EM UMA EDIFICAÇÃO TÉRREA OU SOBRADO UTILIZANDO AÇO CA-50 DE 12.5 MM - MONTAGEM. AF_12/2015	FUES - FUNDAÇÕES E ESTRUTURAS	KG	542,18	13,74	7.449,55	1,19	67,38



UNIVERSIDADE FEDERAL DO AMAPÁ
PRÓ-REITORIA DE ADMINISTRAÇÃO
ASSESSORIA ESPECIAL DE ENGENHARIA E ARQUITETURA

Obra:	Bancos:	B.D.I.	Encargos Sociais:
CONSTRUÇÃO DE UM ESPAÇO DE VIVÊNCIA DO DEPLA/DCET/DED	SINAPI - 06/2021 - Amapá COMP. PRÓPRIAS	SERV.: 28,82% EQUIP.: 0,00%	Desonerado: embutido nos preços unitário dos insumos de mão de obra, de acordo com as bases.

Curva ABC de Serviços

Código	Banco	Descrição	Tipo	Und	Quant.	Valor Unit	Total	Peso (%)	Peso Acumulado (%)
93207	SINAPI	EXECUÇÃO DE ESCRITÓRIO EM CANTEIRO DE OBRA EM CHAPA DE MADEIRA COMPENSADA. NÃO INCLUSO MOBILIÁRIO E EQUIPAMENTOS.	CANT - CANTEIRO DE OBRAS	m²	6,0	1.139,15	6.834,90	1,09	68,47
98504	SINAPI	PLANTIO DE GRAMA EM PLACAS. AF_05/2018	URBA - URBANIZAÇÃO	m²	511,52	13,29	6.798,10	1,08	69,55
CPU-03	Próprio	MOBILIZAÇÃO	SERP - SERVIÇOS PRELIMINARES	und	1,0	6.396,58	6.396,58	1,02	70,57
101654	SINAPI	LUMINÁRIA DE LED PARA ILUMINAÇÃO PÚBLICA, DE 33 W ATÉ 50 W - FORNECIMENTO E INSTALAÇÃO. AF_08/2020	INEL - INSTALAÇÃO ELÉTRICA/ELETRIFICAÇÃO E PISO - PISOS	UN	16,0	396,70	6.347,20	1,01	71,58
101752	SINAPI	PISO EM GRANILITE, MARMORITE OU GRANITINA EM AMBIENTES INTERNOS. AF_09/2020	PISO - PISOS	m²	129,31	47,39	6.128,00	0,97	72,55
99059	SINAPI	LOCACAO CONVENCIONAL DE OBRA, UTILIZANDO GABARITO DE TÁBUAS CORRIDAS PONTALETADAS A CADA 2.00M - 2 UTILIZAÇÕES. AF_10/2018	SERT - SERVIÇOS TÉCNICOS	M	116,85	49,14	5.742,00	0,91	73,47
CPU - 14	Próprio	AS BUILT - VIVÊNCIAS	SERT - SERVIÇOS TÉCNICOS	UND	1,0	5.729,34	5.729,34	0,91	74,38
94273	SINAPI	ASSENTAMENTO DE GUIA (MEIO-FIO) EM TRECHO RETO, CONFECCIONADA EM CONCRETO PRÉ-FABRICADO, DIMENSÕES 100X15X13X30 CM (COMPRIMENTO X BASE INFERIOR X BASE SUPERIOR X EXECUÇÃO DE ALMOXARIFADO EM CANTEIRO DE OBRA EM CHAPA DE MADEIRA COMPENSADA. INCLUSO PRATELEIRAS. AF_02/2016	DROP - DRENAGEM/OBRAS DE CONTENÇÃO / POÇOS DE VISITA E CAIXAS CANT - CANTEIRO DE OBRAS	M	116,48	49,17	5.727,32	0,91	75,29
93208	SINAPI	EXECUÇÃO DE ALMOXARIFADO EM CANTEIRO DE OBRA EM CHAPA DE MADEIRA COMPENSADA. INCLUSO PRATELEIRAS. AF_02/2016	CANT - CANTEIRO DE OBRAS	m²	6,0	910,26	5.461,56	0,87	76,16
CPU-93	Próprio	DESMOBILIZAÇÃO	SERP - SERVIÇOS PRELIMINARES	und	1,0	5.346,64	5.346,64	0,85	77,01
100619	SINAPI	POSTE DECORATIVO PARA JARDIM EM AÇO TUBULAR, H = *2,5* M, SEM LUMINÁRIA - FORNECIMENTO E INSTALAÇÃO. AF_11/2019	INEL - INSTALAÇÃO ELÉTRICA/ELETRIFICAÇÃO E FUES - FUNDAÇÕES E ESTRUTURAS	UN	8,0	645,46	5.163,68	0,82	77,83
96252	SINAPI	FABRICAÇÃO DE FÔRMA PARA PILARES CIRCULARES, EM CHAPA DE MADEIRA COMPENSADA RESINADA. AF_06/2017	FUES - FUNDAÇÕES E ESTRUTURAS	m²	21,1	243,83	5.144,81	0,82	78,65
92883	SINAPI	ARMAÇÃO UTILIZANDO AÇO CA-25 DE 8,0 MM - MONTAGEM. AF_12/2015	FUES - FUNDAÇÕES E ESTRUTURAS	KG	328,03	15,47	5.074,62	0,81	79,46
CPU - 15	Próprio	COBERTURA EM POLICARBONATO, INCLUSIVE ESTRUTURA METÁLICA E FIXAÇÃO	COBE - COBERTURA	m²	26,37	190,26	5.017,15	0,80	80,25
92263	SINAPI	FABRICAÇÃO DE FÔRMA PARA PILARES E ESTRUTURAS SIMILARES, EM CHAPA DE MADEIRA COMPENSADA RESINADA, E = 17 MM. AF_09/2020	FUES - FUNDAÇÕES E ESTRUTURAS	m²	29,44	169,82	4.999,50	0,80	81,05



UNIVERSIDADE FEDERAL DO AMAPÁ
PRÓ-REITORIA DE ADMINISTRAÇÃO
ASSESSORIA ESPECIAL DE ENGENHARIA E ARQUITETURA

Obra:	Bancos:	B.D.I.	Encargos Sociais:
CONSTRUÇÃO DE UM ESPAÇO DE VIVÊNCIA DO DEPLA/DCET/DED	SINAPI - 06/2021 - Amapá COMP. PRÓPRIAS	SERV.: 28,82% EQUIP.: 0,00%	Desonerado: embutido nos preços unitário dos insumos de mão de obra, de acordo com as bases.

Curva ABC de Serviços

Código	Banco	Descrição	Tipo	Und	Quant.	Valor Unit	Total	Peso (%)	Peso Acumulado (%)
91927	SINAPI	CABO DE COBRE FLEXÍVEL ISOLADO, 2,5 MM², ANTI-CHAMA 0,6/1,0 KV, PARA CIRCUITOS TERMINAIS - FORNECIMENTO E INSTALAÇÃO. AF_12/2015	INEL - INSTALAÇÃO ELÉTRICA/ELETRIFICAÇÃO E ILUMINAÇÃO EXTERNA	M	672,0	6,55	4.401,60	0,70	81,75
92775	SINAPI	ARMAÇÃO DE PILAR OU VIGA DE UMA ESTRUTURA CONVENCIONAL DE CONCRETO ARMADO EM UMA EDIFICAÇÃO TÉRREA OU SOBRADO RUFO EM CONCRETO ARMADO, LARGURA 40CM E ESPESSURA 7CM	FUES - FUNDAÇÕES E ESTRUTURAS	KG	214,41	20,04	4.296,77	0,68	82,43
ARQUI/CIVI CPU - 04	Próprio	Luminária tipo espeto para jardim com lâmpada led 3w - ADAP. DE ORSE (10351)	COBE - COBERTURA	M	36,84	110,20	4.059,76	0,65	83,08
	Próprio	Luminária tipo espeto para jardim com lâmpada led 3w - ADAP. DE ORSE (10351)	INEL - INSTALAÇÃO ELÉTRICA/ELETRIFICAÇÃO E PINT - PINTURAS	un	37,0	107,17	3.965,29	0,63	83,71
96135	SINAPI	APLICAÇÃO MANUAL DE MASSA ACRÍLICA EM PAREDES EXTERNAS DE CASAS. DUAS DEMÃOS. AF_05/2017	FUES - FUNDAÇÕES E ESTRUTURAS	m²	166,45	22,20	3.695,19	0,59	84,30
96546	SINAPI	ARMAÇÃO DE BLOCO, VIGA BALDRAME OU SAPATA UTILIZANDO AÇO CA-50 DE 10 MM - MONTAGEM. AF_06/2017	FUES - FUNDAÇÕES E ESTRUTURAS	KG	222,07	16,36	3.633,06	0,58	84,88
97884	SINAPI	CAIXA ENTERRADA ELÉTRICA RETANGULAR, EM CONCRETO PRÉ-MOLDADO, FUNDO COM BRITA, DIMENSÕES INTERNAS: 0,8X0,8X0,5 M. AF_12/2020	INEL - INSTALAÇÃO ELÉTRICA/ELETRIFICAÇÃO E ILUMINAÇÃO EXTERNA	UN	4,0	755,33	3.021,32	0,48	85,36
93583	SINAPI	EXECUÇÃO DE CENTRAL DE FÔRMAS, PRODUÇÃO DE ARGAMASSA OU CONCRETO EM CANTEIRO DE OBRA. NÃO INCLUSO MOBILIÁRIO E HASTE DE ATERRAMENTO 3/4 PARA SPDA - FORNECIMENTO E INSTALAÇÃO. AF_12/2017	CANT - CANTEIRO DE OBRAS	m²	6,0	498,37	2.990,22	0,48	85,83
96986	SINAPI	CAIXA ENTERRADA ELÉTRICA RETANGULAR, EM CONCRETO PRÉ-MOLDADO, FUNDO COM BRITA, DIMENSÕES INTERNAS: 0,8X0,8X0,5 M. AF_12/2020	INEL - INSTALAÇÃO ELÉTRICA/ELETRIFICAÇÃO E ILUMINAÇÃO EXTERNA	UN	31,0	96,37	2.987,47	0,48	86,31
98062	SINAPI	SUMIDOURO CIRCULAR, EM CONCRETO PRÉ-MOLDADO, DIÂMETRO INTERNO = 1.88 M. ALTURA INTERNA = 2.00 M. ÁREA DE INFILTRACÃO: 13.1	INHI - INSTALAÇÕES HIDROSANITÁRIAS	UN	1,0	2.966,19	2.966,19	0,47	86,78
96114	SINAPI	FORRO EM DRYWALL, PARA AMBIENTES COMERCIAIS, INCLUSIVE ESTRUTURA DE FIXAÇÃO. AF_05/2017_P	REVE - REVESTIMENTO E TRATAMENTO DE SUPERFÍCIES	m²	42,37	69,39	2.940,05	0,47	87,25
94573	SINAPI	JANELA DE ALUMÍNIO DE CORRER COM 4 FOLHAS PARA VIDROS, COM VIDROS, BATENTE, ACABAMENTO COM ACETATO OU BRILHANTE E FERRAGENS. EXCLUSIVE ALIZAR E CONTRAMARCO. FORNECIMENTO E FABRICAÇÃO, MONTAGEM E DESMONTAGEM DE FÔRMA PARA SAPATA, EM MADEIRA SERRADA, E=25 MM, 4 UTILIZAÇÕES. AF_06/2017	ESQV - ESQUADRIAS/FERRAGENS/VIDROS	m²	6,0	468,66	2.811,96	0,45	87,69
96535	SINAPI	JANELA DE ALUMÍNIO DE CORRER COM 4 FOLHAS PARA VIDROS, COM VIDROS, BATENTE, ACABAMENTO COM ACETATO OU BRILHANTE E FERRAGENS. EXCLUSIVE ALIZAR E CONTRAMARCO. FORNECIMENTO E FABRICAÇÃO, MONTAGEM E DESMONTAGEM DE FÔRMA PARA SAPATA, EM MADEIRA SERRADA, E=25 MM, 4 UTILIZAÇÕES. AF_06/2017	FUES - FUNDAÇÕES E ESTRUTURAS	m²	21,6	127,80	2.760,48	0,44	88,13



UNIVERSIDADE FEDERAL DO AMAPÁ
PRÓ-REITORIA DE ADMINISTRAÇÃO
ASSESSORIA ESPECIAL DE ENGENHARIA E ARQUITETURA

Obra:	Bancos:	B.D.I.	Encargos Sociais:
CONSTRUÇÃO DE UM ESPAÇO DE VIVÊNCIA DO DEPLA/DCET/DED	SINAPI - 06/2021 - Amapá COMP. PRÓPRIAS	SERV.: 28,82% EQUIP.: 0,00%	Desonerado: embutido nos preços unitário dos insumos de mão de obra, de acordo com as bases.

Curva ABC de Serviços

Código	Banco	Descrição	Tipo	Und	Quant.	Valor Unit	Total	Peso (%)	Peso Acumulado (%)
91933	SINAPI	CABO DE COBRE FLEXÍVEL ISOLADO, 10 MM², ANTI-CHAMA 0,6/1,0 KV, PARA CIRCUITOS TERMINAIS - FORNECIMENTO E INSTALAÇÃO. AF 12/2015	INEL - INSTALAÇÃO ELÉTRICA/ELETRIFICAÇÃO E ILUMINAÇÃO EXTERNA	M	138,0	19,76	2.726,88	0,43	88,57
CPU - 11	Próprio	TORNEIRA ANTIVANDALISMO CROMADA, DE PAREDE, BICA DE 14CM, PARA LAVATÓRIO - FORNECIMENTO E INSTALACÃO.	INHI - INSTALAÇÕES HIDROS SANITÁRIAS	UN	6,0	453,54	2.721,24	0,43	89,00
CPU-109	Próprio	LIMPEZA FINAL DA OBRA	SEDI - SERVIÇOS DIVERSOS	m²	515,07	5,26	2.709,26	0,43	89,43
96543	SINAPI	ARMAÇÃO DE BLOCO, VIGA BALDRAME E SAPATA UTILIZANDO AÇO CA-60 DE 5 MM - MONTAGEM. AF 06/2017	FUES - FUNDAÇÕES E ESTRUTURAS	KG	134,08	20,04	2.686,96	0,43	89,86
88489	SINAPI	APLICAÇÃO MANUAL DE PINTURA COM TINTA LÁTEX ACRÍLICA EM PAREDES, DUAS DEMÃOS. AF_06/2014	PINT - PINTURAS	m²	166,45	15,25	2.538,36	0,40	90,26
86931	SINAPI	VASO SANITÁRIO SIFONADO COM CAIXA ACOPLADA LOUÇA BRANCA, INCLUSO ENGATE FLEXÍVEL EM PLÁSTICO BRANCO. 1/2 X 40CM -	INHI - INSTALAÇÕES HIDROS SANITÁRIAS	UN	5,0	481,33	2.406,65	0,38	90,64
CPU-191	Próprio	PLACA DE OBRA EM CHAPA DE ACO GALVANIZADO	CANT - CANTEIRO DE OBRAS	m²	6,0	397,46	2.384,76	0,38	91,02
101747	SINAPI	PISO EM CONCRETO 20 MPA PREPARO MECÂNICO, ESPESSURA 7CM. AF_09/2020	PISO - PISOS	m²	20,13	115,79	2.330,85	0,37	91,40
95957	SINAPI	(COMPOSIÇÃO REPRESENTATIVA) EXECUÇÃO DE ESTRUTURAS DE CONCRETO ARMADO, PARA EDIFICAÇÃO INSTITUCIONAL TÉRREA, FCK = 25 MPA. AF 01/2017	FUES - FUNDAÇÕES E ESTRUTURAS	m³	0,56	3.808,16	2.132,56	0,34	91,73
96385	SINAPI	EXECUÇÃO E COMPACTAÇÃO DE ATERRO COM SOLO PREDOMINANTEMENTE ARGILOSO - EXCLUSIVE SOLO. ESCAVACÃO.	MOVT - MOVIMENTO DE TERRA	m³	222,78	9,08	2.022,84	0,32	92,06
98524	SINAPI	LIMPEZA MANUAL DE VEGETAÇÃO EM TERRENO COM ENXADA. AF_05/2018	URBA - URBANIZAÇÃO	m²	732,55	2,67	1.955,90	0,31	92,37
101549	SINAPI	GRAMPO PARALELO METÁLICO, PARA REDES AÉREAS DE DISTRIBUIÇÃO DE ENERGIA ELÉTRICA DE BAIXA TENSÃO - FORNECIMENTO E INSTALAÇÃO. AF_07/2020	INEL - INSTALAÇÃO ELÉTRICA/ELETRIFICAÇÃO E ILUMINAÇÃO EXTERNA	UN	120,0	15,85	1.902,00	0,30	92,67
87894	SINAPI	CHAPISCO APLICADO EM ALVENARIA (SEM PRESENÇA DE VÃOS) E ESTRUTURAS DE CONCRETO DE FACHADA, COM COLHER DE PEDREIRO. ARGAMASSA TRACO 1:3 COM PREPARO EM BETONEIRA 400L. AF 06/2014	REVE - REVESTIMENTO E TRATAMENTO DE SUPERFÍCIES	m²	300,29	6,28	1.885,82	0,30	92,97



UNIVERSIDADE FEDERAL DO AMAPÁ
PRÓ-REITORIA DE ADMINISTRAÇÃO
ASSESSORIA ESPECIAL DE ENGENHARIA E ARQUITETURA

Obra:	Bancos:	B.D.I.	Encargos Sociais:
CONSTRUÇÃO DE UM ESPAÇO DE VIVÊNCIA DO DEPLA/DCET/DED	SINAPI - 06/2021 - Amapá COMP. PRÓPRIAS	SERV.: 28,82% EQUIP.: 0,00%	Desonerado: embutido nos preços unitário dos insumos de mão de obra, de acordo com as bases.

Curva ABC de Serviços

Código	Banco	Descrição	Tipo	Und	Quant.	Valor Unit	Total	Peso (%)	Peso Acumulado (%)
CPU - 12	Próprio	BANCADA EM GRANITO POLIDO, TIPO ANDORINHA/ QUARTZ/ CASTELO/ CORUMBA OU OUTROS EQUIVALENTES DA REGIAO, E=2,5CM - FORNECIMENTO E INSTALAÇÃO	INHI - INSTALAÇÕES HIDROS SANITÁRIAS	m²	2,0	756,13	1.512,26	0,24	93,21
94274	SINAPI	ASSENTAMENTO DE GUIA (MEIO-FIO) EM TRECHO CURVO, CONFECCIONADA EM CONCRETO PRÉ-FABRICADO, DIMENSÕES 100X15X13X30 CM (COMPRIMENTO X BASE INFERIOR X BASE SUPERIOR X CABO DE COBRE FLEXÍVEL ISOLADO, 6 MM², ANTI-CHAMA 0,6/1,0 KV, PARA CIRCUITOS TERMINAIS - FORNECIMENTO E INSTALAÇÃO. AF_12/2015	DROP - DRENAGEM/OBRAS DE CONTENÇÃO / POÇOS DE VISITA E CAIXAS	M	27,79	52,57	1.460,92	0,23	93,44
91931	SINAPI	CABO DE COBRE FLEXÍVEL ISOLADO, 6 MM², ANTI-CHAMA 0,6/1,0 KV, PARA CIRCUITOS TERMINAIS - FORNECIMENTO E INSTALAÇÃO. AF_12/2015	INEL - INSTALAÇÃO ELÉTRICA/ELETRIFICAÇÃO E ILUMINAÇÃO EXTERNA	M	116,4	12,50	1.455,00	0,23	93,67
CPU - 02	Próprio	CONEXAO ATRAVES DE SOLDA EXOTERMICA, INCLUSO MOLDE, PALITO IGNITOR E ALICATE - FORN. E INST. (ADAP. AGSUL)	INEL - INSTALAÇÃO ELÉTRICA/ELETRIFICAÇÃO E ILUMINAÇÃO EXTERNA	UN	31,0	46,91	1.454,21	0,23	93,91
86937	SINAPI	CUBA DE EMBUTIR OVAL EM LOUÇA BRANCA, 35 X 50CM OU EQUIVALENTE. INCLUSO VÁLVULA EM METAL CROMADO E SIFÃO	INHI - INSTALAÇÕES HIDROS SANITÁRIAS	UN	7,0	191,47	1.340,29	0,21	94,12
96973	SINAPI	CORDOALHA DE COBRE NU 35 MM², NÃO ENTERRADA, COM ISOLADOR - FORNECIMENTO E INSTALAÇÃO. AF_12/2017	INEL - INSTALAÇÃO ELÉTRICA/ELETRIFICAÇÃO E ILUMINAÇÃO EXTERNA	M	20,0	65,78	1.315,60	0,21	94,33
89714	SINAPI	TUBO PVC, SERIE NORMAL, ESGOTO PREDIAL, DN 100 MM, FORNECIDO E INSTALADO EM RAMAL DE DESCARGA OU RAMAL DE ESGOTO SANITÁRIO.	INHI - INSTALAÇÕES HIDROS SANITÁRIAS	M	24,51	53,22	1.304,42	0,21	94,54
CPU-144	Próprio	PROGRAMA DE CONTROLE MÉDICO DE SAÚDE OCUPACIONAL - PCMSO	SERT - SERVIÇOS TÉCNICOS	UND	1,0	1.288,20	1.288,20	0,20	94,74
CPU-092	Próprio	PROGRAMA DE PREVENÇÃO DE RISCOS AMBIENTAIS - PPR	SERT - SERVIÇOS TÉCNICOS	UND	1,0	1.288,20	1.288,20	0,20	94,95
CPU - 13	Próprio	BANCO DE CONCRETO, SEM ENCOSTO, COMP.= 219 CM, LARGURA= 40 CM. PINTURA COM TINTA ACRÍLICA DE PISO.	ASTU - ASSENTAMENTO DE TUBOS E PECAS	UND	2,0	613,71	1.227,42	0,20	95,14
98519	SINAPI	REVOLVIMENTO E LIMPEZA MANUAL DE SOLO. AF_05/2018	URBA - URBANIZAÇÃO	m²	732,55	1,62	1.186,73	0,19	95,33
100875	SINAPI	BANCO ARTICULADO, EM ACO INOX, PARA PCD, FIXADO NA PAREDE - FORNECIMENTO E INSTALAÇÃO. AF_01/2020	INHI - INSTALAÇÕES HIDROS SANITÁRIAS	UN	1,0	1.089,18	1.089,18	0,17	95,50
91850	SINAPI	ELETRODUTO FLEXÍVEL CORRUGADO, PEAD, DN 40 MM (1 1/4"), PARA CIRCUITOS TERMINAIS, INSTALADO EM LAJE - FORNECIMENTO E INSTALAÇÃO. AF_12/2015	INEL - INSTALAÇÃO ELÉTRICA/ELETRIFICAÇÃO E ILUMINAÇÃO EXTERNA	M	86,4	11,82	1.021,24	0,16	95,67



UNIVERSIDADE FEDERAL DO AMAPÁ
PRÓ-REITORIA DE ADMINISTRAÇÃO
ASSESSORIA ESPECIAL DE ENGENHARIA E ARQUITETURA

Obra:	Bancos:	B.D.I.	Encargos Sociais:
CONSTRUÇÃO DE UM ESPAÇO DE VIVÊNCIA DO DEPLA/DCET/DED	SINAPI - 06/2021 - Amapá COMP. PRÓPRIAS	SERV.: 28,82% EQUIP.: 0,00%	Desonerado: embutido nos preços unitário dos insumos de mão de obra, de acordo com as bases.

Curva ABC de Serviços

Código	Banco	Descrição	Tipo	Und	Quant.	Valor Unit	Total	Peso (%)	Peso Acumulado (%)
97882	SINAPI	CAIXA ENTERRADA ELÉTRICA RETANGULAR, EM CONCRETO PRÉ-MOLDADO, FUNDO COM BRITA, DIMENSÕES INTERNAS: 0,4X0,4X0,4 M. AF_12/2020	INEL - INSTALAÇÃO ELÉTRICA/ELETRIFICAÇÃO E ILUMINACÃO EXTERNA	UN	5,0	199,55	997,75	0,16	95,82
91926	SINAPI	CABO DE COBRE FLEXÍVEL ISOLADO, 2,5 MM², ANTI-CHAMA 450/750 V, PARA CIRCUITOS TERMINAIS - FORNECIMENTO E INSTALAÇÃO. AF_12/2015	INEL - INSTALAÇÃO ELÉTRICA/ELETRIFICAÇÃO E ILUMINACÃO EXTERNA	M	205,2	4,85	995,22	0,16	95,98
100871	SINAPI	BARRA DE APOIO RETA, EM ALUMINIO, COMPRIMENTO 70 CM, FIXADA NA PAREDE - FORNECIMENTO E INSTALAÇÃO. AF_01/2020	INHI - INSTALAÇÕES HIDROS SANITÁRIAS	UN	4,0	247,02	988,08	0,16	96,14
88496	SINAPI	APLICAÇÃO E LIXAMENTO DE MASSA LÁTEX EM TETO, DUAS DEMÃOS. AF_06/2014	PINT - PINTURAS	m²	42,37	22,96	972,81	0,15	96,29
89356	SINAPI	TUBO, PVC, SOLDÁVEL, DN 25MM, INSTALADO EM RAMAL OU SUB-RAMAL DE ÁGUA - FORNECIMENTO E INSTALAÇÃO. AF_12/2014	INHI - INSTALAÇÕES HIDROS SANITÁRIAS	M	50,0	19,19	959,50	0,15	96,45
91849	SINAPI	ELETRODUTO FLEXÍVEL LISO, PEAD, DN 32 MM (1"), PARA CIRCUITOS TERMINAIS, INSTALADO EM LAJE - FORNECIMENTO E INSTALAÇÃO. AF_12/2015	INEL - INSTALAÇÃO ELÉTRICA/ELETRIFICAÇÃO E ILUMINACÃO EXTERNA	M	108,0	8,72	941,76	0,15	96,60
CPU-80	Próprio	LUMINÁRIA TIPO CALHA, DE SOBREPOR, COM 2 LÂMPADAS TUBULARES DE LED 18/20 W -T8 (EM SUBST. A LUM. FLUOR. 2X32)- FORNECIMENTO E PLACA DE INAUGURAÇÃO METÁLICA, *40* CM X *60* CM - FORN. E INST.	INEL - INSTALAÇÃO ELÉTRICA/ELETRIFICAÇÃO E URBANA - URBANIZAÇÃO	UND	8,0	112,06	896,48	0,14	96,74
CPU-146	Próprio			UND	1,0	880,52	880,52	0,14	96,88
102623	SINAPI	CAIXA D'ÁGUA EM POLIETILENO, 1000 LITROS (INCLUSOS TUBOS, CONEXÕES E TORNEIRA DE BÓIA) - FORNECIMENTO E INSTALAÇÃO. AF_06/2021	INHI - INSTALAÇÕES HIDROS SANITÁRIAS	UN	1,0	850,50	850,50	0,14	97,01
89778	SINAPI	LUVA SIMPLES, PVC, SERIE NORMAL, ESGOTO PREDIAL, DN 100 MM, JUNTA ELÁSTICA, FORNECIDO E INSTALADO EM RAMAL DE DESCARGA OU RAMAL DE ESGOTO SANITÁRIO. AF_12/2014	INHI - INSTALAÇÕES HIDROS SANITÁRIAS	UN	42,0	19,46	817,32	0,13	97,14
89712	SINAPI	TUBO PVC, SERIE NORMAL, ESGOTO PREDIAL, DN 50 MM, FORNECIDO E INSTALADO EM RAMAL DE DESCARGA OU RAMAL DE ESGOTO SANITÁRIO.	INHI - INSTALAÇÕES HIDROS SANITÁRIAS	M	27,93	27,28	761,93	0,12	97,27
CPU - 06	Próprio	Interruptor Diferencial DR 16A a 25A, 30mA, 2 módulos - ADAP. DE IOPEs (151350)	INEL - INSTALAÇÃO ELÉTRICA/ELETRIFICAÇÃO E	und	4,0	188,41	753,64	0,12	97,39
CPU-045	Próprio	Perfilado perfurado 38 x 38 mm em chapa #14 pré-zincada, com acessórios	38,07	m	30,0	24,38	731,40	0,12	97,50



UNIVERSIDADE FEDERAL DO AMAPÁ
PRÓ-REITORIA DE ADMINISTRAÇÃO
ASSESSORIA ESPECIAL DE ENGENHARIA E ARQUITETURA

Obra:	Bancos:	B.D.I.	Encargos Sociais:
CONSTRUÇÃO DE UM ESPAÇO DE VIVÊNCIA DO DEPLA/DCET/DED	SINAPI - 06/2021 - Amapá COMP. PRÓPRIAS	SERV.: 28,82% EQUIP.: 0,00%	Desonerado: embutido nos preços unitário dos insumos de mão de obra, de acordo com as bases.

Curva ABC de Serviços

Código	Banco	Descrição	Tipo	Und	Quant.	Valor Unit	Total	Peso (%)	Peso Acumulado (%)
89748	SINAPI	CURVA CURTA 90 GRAUS, PVC, SERIE NORMAL, ESGOTO PREDIAL, DN 100 MM. JUNTA ELÁSTICA. FORNECIDO E INSTALADO EM RAMAL DE APLICAÇÃO MANUAL DE PINTURA COM TINTA LÁTEX ACRÍLICA EM TETO, DUAS DEMÃOS. AF_06/2014	INHI - INSTALAÇÕES HIDROS SANITÁRIAS PINT - PINTURAS	UN	18,0	40,15	722,70	0,11	97,62
88488	SINAPI			m²	42,37	16,91	716,47	0,11	97,73
101883	SINAPI	QUADRO DE DISTRIBUIÇÃO DE ENERGIA EM CHAPA DE AÇO GALVANIZADO, DE EMBUTIR, COM BARRAMENTO TRIFÁSICO, PARA 18 DISJUNTORES DIN 100A - FORNECIMENTO E INSTALAÇÃO. AF_10/2020	INEL - INSTALAÇÃO ELÉTRICA/ELETRIFICAÇÃO E ILUMINACÃO EXTERNA	UN	1,0	714,66	714,66	0,11	97,85
100868	SINAPI	BARRA DE APOIO RETA, EM AÇO INOX POLIDO, COMPRIMENTO 80 CM, FIXADA NA PAREDE - FORNECIMENTO E INSTALAÇÃO. AF_01/2020	INHI - INSTALAÇÕES HIDROS SANITÁRIAS	UN	2,0	322,44	644,88	0,10	97,95
97670	SINAPI	ELETRODUTO FLEXÍVEL CORRUGADO, PEAD, DN 100 (4) - FORNECIMENTO E INSTALAÇÃO. AF_04/2016	INEL - INSTALAÇÃO ELÉTRICA/ELETRIFICAÇÃO E ILUMINACÃO EXTERNA	M	21,6	29,53	637,84	0,10	98,05
91928	SINAPI	CABO DE COBRE FLEXÍVEL ISOLADO, 4 MM², ANTI-CHAMA 450/750 V, PARA CIRCUITOS TERMINAIS - FORNECIMENTO E INSTALAÇÃO. AF_12/2015	INEL - INSTALAÇÃO ELÉTRICA/ELETRIFICAÇÃO E ILUMINACÃO EXTERNA	M	78,0	8,06	628,68	0,10	98,15
97901	SINAPI	CAIXA ENTERRADA HIDRÁULICA RETANGULAR EM ALVENARIA COM TIJOLOS CERÂMICOS MACIÇOS, DIMENSÕES INTERNAS: 0,4X0,4X0,4 M PARA REDE DE ESGOTO. AF_12/2020	INHI - INSTALAÇÕES HIDROS SANITÁRIAS	UN	2,0	304,44	608,88	0,10	98,25
89708	SINAPI	CAIXA SIFONADA, PVC, DN 150 X 185 X 75 MM, JUNTA ELÁSTICA, FORNECIDA E INSTALADA EM RAMAL DE DESCARGA OU EM RAMAL DE ESGOTO SANITÁRIO. AF_12/2014	INHI - INSTALAÇÕES HIDROS SANITÁRIAS	UN	6,0	101,27	607,62	0,10	98,34
100866	SINAPI	BARRA DE APOIO RETA, EM AÇO INOX POLIDO, COMPRIMENTO 60CM, FIXADA NA PAREDE - FORNECIMENTO E INSTALAÇÃO. AF_01/2020	INHI - INSTALAÇÕES HIDROS SANITÁRIAS	UN	2,0	288,23	576,46	0,09	98,43
96523	SINAPI	ESCAVAÇÃO MANUAL PARA BLOCO DE COROAMENTO OU SAPATA, COM PREVISÃO DE FÔRMA. AF_06/2017	MOV - MOVIMENTO DE TERRA	m³	7,0	75,69	529,83	0,08	98,52
100860	SINAPI	CHUVEIRO ELÉTRICO COMUM CORPO PLÁSTICO, TIPO DUCHA - FORNECIMENTO E INSTALAÇÃO. AF_01/2020	INHI - INSTALAÇÕES HIDROS SANITÁRIAS	UN	5,0	101,98	509,90	0,08	98,60
89711	SINAPI	TUBO PVC, SERIE NORMAL, ESGOTO PREDIAL, DN 40 MM, FORNECIDO E INSTALADO EM RAMAL DE DESCARGA OU RAMAL DE ESGOTO SANITÁRIO.	INHI - INSTALAÇÕES HIDROS SANITÁRIAS	M	25,68	17,69	454,27	0,07	98,67
96616	SINAPI	LASTRO DE CONCRETO MAGRO, APLICADO EM BLOCOS DE COROAMENTO OU SAPATAS. AF_08/2017	FUES - FUNDAÇÕES E ESTRUTURAS	m³	0,7	640,00	448,00	0,07	98,74



UNIVERSIDADE FEDERAL DO AMAPÁ
PRÓ-REITORIA DE ADMINISTRAÇÃO
ASSESSORIA ESPECIAL DE ENGENHARIA E ARQUITETURA

Obra:	Bancos:	B.D.I.	Encargos Sociais:
CONSTRUÇÃO DE UM ESPAÇO DE VIVÊNCIA DO DEPLA/DCET/DED	SINAPI - 06/2021 - Amapá COMP. PRÓPRIAS	SERV.: 28,82% EQUIP.: 0,00%	Desonerado: embutido nos preços unitário dos insumos de mão de obra, de acordo com as bases.

Curva ABC de Serviços

Código	Banco	Descrição	Tipo	Und	Quant.	Valor Unit	Total	Peso (%)	Peso Acumulado (%)
89985	SINAPI	REGISTRO DE PRESSÃO BRUTO, LATÃO, ROSCÁVEL, 3/4", COM ACABAMENTO E CANOPLA CROMADOS. FORNECIDO E INSTALADO EM RAMAL DE ÁGUA. AF_12/2014	INHI - INSTALAÇÕES HIDROS SANITÁRIAS	UN	5,0	87,90	439,50	0,07	98,81
89724	SINAPI	JOELHO 90 GRAUS, PVC, SERIE NORMAL, ESGOTO PREDIAL, DN 40 MM, JUNTA SOLDÁVEL. FORNECIDO E INSTALADO EM RAMAL DE DESCARGA	INHI - INSTALAÇÕES HIDROS SANITÁRIAS	UN	44,0	9,90	435,60	0,07	98,88
88415	SINAPI	APLICAÇÃO MANUAL DE FUNDO SELADOR ACRÍLICO EM PAREDES EXTERNAS DE CASAS. AF_06/2014	PINT - PINTURAS	m²	166,45	2,37	394,48	0,06	98,95
95544	SINAPI	PAPELEIRA DE PAREDE EM METAL CROMADO SEM TAMPAS, INCLUSO FIXAÇÃO. AF_01/2020	INHI - INSTALAÇÕES HIDROS SANITÁRIAS	UN	5,0	76,69	383,45	0,06	99,01
95746	SINAPI	ELETRODUTO DE AÇO GALVANIZADO, CLASSE LEVE, DN 25 MM (1), APARENTE, INSTALADO EM TETO - FORNECIMENTO E INSTALAÇÃO. AF_11/2016 P	INEL - INSTALAÇÃO ELÉTRICA/ELETRIFICAÇÃO E ILUMINACÃO EXTERNA	M	12,0	28,94	347,28	0,06	99,06
97592	SINAPI	LUMINÁRIA TIPO PLAFON, DE SOBREPOR, COM 1 LÂMPADA LED DE 12/13 W, SEM REATOR - FORNECIMENTO E INSTALAÇÃO. AF_02/2020	INEL - INSTALAÇÃO ELÉTRICA/ELETRIFICAÇÃO E ILUMINACÃO EXTERNA	UN	7,0	47,27	330,89	0,05	99,11
89402	SINAPI	TUBO, PVC, SOLDÁVEL, DN 25MM, INSTALADO EM RAMAL DE DISTRIBUIÇÃO DE ÁGUA - FORNECIMENTO E INSTALAÇÃO. AF_12/2014	INHI - INSTALAÇÕES HIDROS SANITÁRIAS	M	34,36	9,41	323,32	0,05	99,17
CPU - 03	Próprio	Fornecimento e instalação de haste de aterramento galvanizada a fogo 3/8"x3,45m (RE-BAR) TEL-760, exclusive clips - ADAP. ORSE (7903)	INEL - INSTALAÇÃO ELÉTRICA/ELETRIFICAÇÃO E	un	4,0	78,69	314,76	0,05	99,22
95542	SINAPI	PORTA TOALHA ROSTO EM METAL CROMADO, TIPO ARGOLA, INCLUSO FIXAÇÃO. AF_01/2020	INHI - INSTALAÇÕES HIDROS SANITÁRIAS	UN	5,0	60,57	302,85	0,05	99,26
00003659	SINAPI	JUNCAO SIMPLES, PVC, DN 100 X 50 MM, SERIE NORMAL PARA ESGOTO PREDIAL	Material	UN	16,0	18,34	293,44	0,05	99,31
89797	SINAPI	JUNÇÃO SIMPLES, PVC, SERIE NORMAL, ESGOTO PREDIAL, DN 100 X 100 MM, JUNTA ELÁSTICA, FORNECIDO E INSTALADO EM RAMAL DE DESCARGA OU RAMAL DE ESGOTO SANITÁRIO. AF_12/2014	INHI - INSTALAÇÕES HIDROS SANITÁRIAS	UN	6,0	48,68	292,08	0,05	99,36
95817	SINAPI	CONDULETE DE PVC, TIPO X, PARA ELETRODUTO DE PVC SOLDÁVEL DN 25 MM (3/4"), APARENTE - FORNECIMENTO E INSTALAÇÃO. AF_11/2016	INEL - INSTALAÇÃO ELÉTRICA/ELETRIFICAÇÃO E ILUMINACÃO EXTERNA	UN	8,0	35,77	286,16	0,05	99,40
89987	SINAPI	REGISTRO DE GAVETA BRUTO, LATÃO, ROSCÁVEL, 3/4", COM ACABAMENTO E CANOPLA CROMADOS. FORNECIDO E INSTALADO EM	INHI - INSTALAÇÕES HIDROS SANITÁRIAS	UN	3,0	92,58	277,74	0,04	99,45



UNIVERSIDADE FEDERAL DO AMAPÁ
PRÓ-REITORIA DE ADMINISTRAÇÃO
ASSESSORIA ESPECIAL DE ENGENHARIA E ARQUITETURA

Obra:	Bancos:	B.D.I.	Encargos Sociais:
CONSTRUÇÃO DE UM ESPAÇO DE VIVÊNCIA DO DEPLA/DCET/DED	SINAPI - 06/2021 - Amapá COMP. PRÓPRIAS	SERV.: 28,82% EQUIP.: 0,00%	Desonerado: embutido nos preços unitário dos insumos de mão de obra, de acordo com as bases.

Curva ABC de Serviços

Código	Banco	Descrição	Tipo	Und	Quant.	Valor Unit	Total	Peso (%)	Peso Acumulado (%)
CPU-13	Próprio	TOALHEIRO PLASTICO TIPO DISPENSER PARA PAPEL TOALHA INTERFOLHADO	INHI - INSTALAÇÕES HIDROS SANITÁRIAS	UN	3,0	74,03	222,09	0,04	99,48
95547	SINAPI	SABONETEIRA PLASTICA TIPO DISPENSER PARA SABONETE LIQUIDO COM RESERVATORIO 800 A 1500 ML. INCLUSO FIXACÃO. AF 01/2020	INHI - INSTALAÇÕES HIDROS SANITÁRIAS	UN	3,0	72,12	216,36	0,03	99,52
CPU - 05	Próprio	Timer digital 16a 230vac fxd ind - ADAP. DE ORSE (8736)	INEL - INSTALAÇÃO ELÉTRICA/ELETRIFICAÇÃO E SERP - SERVIÇOS PRELIMINARES	un	1,0	205,71	205,71	0,03	99,55
CPU - 10	Próprio	TAXA ART/RRT - EXECUÇÃO DE OBRA		UND	1,0	203,63	203,63	0,03	99,58
101621	SINAPI	PREPARO DE FUNDO DE VALA COM LARGURA MAIOR OU IGUAL A 1,5 M E MENOR QUE 2.5 M. COM CAMADA DE BRITA. LANÇAMENTO MANUAL.	MOVT - MOVIMENTO DE TERRA	m³	1,0	199,07	199,07	0,03	99,61
100849	SINAPI	ASSENTO SANITÁRIO CONVENCIONAL - FORNECIMENTO E INSTALACAO. AF 01/2020	INHI - INSTALAÇÕES HIDROS SANITÁRIAS	UN	5,0	38,99	194,95	0,03	99,64
93672	SINAPI	DISJUNTOR TRIPOLAR TIPO DIN, CORRENTE NOMINAL DE 40A - FORNECIMENTO E INSTALAÇÃO. AF_10/2020	INEL - INSTALAÇÃO ELÉTRICA/ELETRIFICAÇÃO E ILUMINACÃO EXTERNA	UN	2,0	86,27	172,54	0,03	99,67
89395	SINAPI	TE, PVC, SOLDÁVEL, DN 25MM, INSTALADO EM RAMAL OU SUB-RAMAL DE ÁGUA - FORNECIMENTO E INSTALAÇÃO. AF_12/2014	INHI - INSTALAÇÕES HIDROS SANITÁRIAS	UN	15,0	11,11	166,65	0,03	99,70
89782	SINAPI	TE, PVC, SERIE NORMAL, ESGOTO PREDIAL, DN 40 X 40 MM, JUNTA SOLDÁVEL, FORNECIDO E INSTALADO EM RAMAL DE DESCARGA OU RAMAL DE ESGOTO SANITÁRIO AF_12/2014	INHI - INSTALAÇÕES HIDROS SANITÁRIAS	UN	14,0	11,58	162,12	0,03	99,72
89539	SINAPI	CURVAR 45 GRAUS, PVC, SERIE R, ÁGUA PLUVIAL, DN 100 MM, JUNTA ELÁSTICA, FORNECIDO E INSTALADO EM RAMAL DE ENCAMINHAMENTO. AF_12/2014	INHI - INSTALAÇÕES HIDROS SANITÁRIAS	UN	4,0	39,75	159,00	0,03	99,75
89362	SINAPI	JOELHO 90 GRAUS, PVC, SOLDÁVEL, DN 25MM, INSTALADO EM RAMAL OU SUB-RAMAL DE ÁGUA - FORNECIMENTO E INSTALAÇÃO. AF_12/2014	INHI - INSTALAÇÕES HIDROS SANITÁRIAS	UN	20,0	7,88	157,60	0,03	99,77
89709	SINAPI	RALO SIFONADO, PVC, DN 100 X 40 MM, JUNTA SOLDÁVEL, FORNECIDO E INSTALADO EM RAMAL DE DESCARGA OU EM RAMAL DE ESGOTO	INHI - INSTALAÇÕES HIDROS SANITÁRIAS	UN	8,0	16,63	133,04	0,02	99,80
96995	SINAPI	REATERRO MANUAL APOLOADO COM SOQUETE. AF_10/2017	MOVT - MOVIMENTO DE TERRA	m³	3,25	38,92	126,49	0,02	99,82
86915	SINAPI	TORNEIRA CROMADA DE MESA, 1/2"OU 3/4," PARA LAVATÓRIO, PADRÃO MÉDIO - FORNECIMENTO E INSTALAÇÃO. AF 01/2020	INHI - INSTALAÇÕES HIDROS SANITÁRIAS	UN	1,0	124,54	124,54	0,02	99,84



UNIVERSIDADE FEDERAL DO AMAPÁ
PRÓ-REITORIA DE ADMINISTRAÇÃO
ASSESSORIA ESPECIAL DE ENGENHARIA E ARQUITETURA

Obra:	Bancos:	B.D.I.	Encargos Sociais:
CONSTRUÇÃO DE UM ESPAÇO DE VIVÊNCIA DO DEPLA/DCET/DED	SINAPI - 06/2021 - Amapá COMP. PRÓPRIAS	SERV.: 28,82% EQUIP.: 0,00%	Desonerado: embutido nos preços unitário dos insumos de mão de obra, de acordo com as bases.

Curva ABC de Serviços

Código	Banco	Descrição	Tipo	Und	Quant.	Valor Unit	Total	Peso (%)	Peso Acumulado (%)
00012147	SINAPI	TOMADA 2P+T 10A, 250V, CONJUNTO MONTADO PARA SOBREPOR 4" X 2" (CAIXA + MÓDULO)	Material	UN	8,0	14,93	119,44	0,02	99,85
88484	SINAPI	APLICAÇÃO DE FUNDO SELADOR ACRÍLICO EM TETO, UMA DEMÃO. AF_06/2014	PINT - PINTURAS	m²	42,37	2,38	100,84	0,02	99,87
92004	SINAPI	TOMADA MÉDIA DE EMBUTIR (2 MÓDULOS), 2P+T 10 A, INCLUINDO SUPORTE E PLACA - FORNECIMENTO E INSTALAÇÃO. AF_12/2015	INEL - INSTALAÇÃO ELÉTRICA/ELETRIFICAÇÃO E ILUMINACÃO EXTERNA	UN	2,0	48,91	97,82	0,02	99,89
91953	SINAPI	INTERRUPTOR SIMPLES (1 MÓDULO), 10A/250V, INCLUINDO SUPORTE E PLACA - FORNECIMENTO E INSTALAÇÃO. AF_12/2015	INEL - INSTALAÇÃO ELÉTRICA/ELETRIFICAÇÃO E ILUMINACÃO EXTERNA	UN	3,0	25,02	75,06	0,01	99,90
91940	SINAPI	CAIXA RETANGULAR 4" X 2" MÉDIA (1,30 M DO PISO), PVC, INSTALADA EM PAREDE - FORNECIMENTO E INSTALAÇÃO. AF_12/2015	INEL - INSTALAÇÃO ELÉTRICA/ELETRIFICACÃO E	UN	5,0	14,31	71,55	0,01	99,91
00039996	SINAPI	VERGALHAO ZINCADO ROSCA TOTAL, 1/4 " (6,3 MM)	Material	M	15,0	4,67	70,05	0,01	99,92
89732	SINAPI	JOELHO 45 GRAUS, PVC, SERIE NORMAL, ESGOTO PREDIAL, DN 50 MM, JUNTA ELÁSTICA. FORNECIDO E INSTALADO EM RAMAL DE DESCARGA	INHI - INSTALAÇÕES HIDROS SANITÁRIAS	UN	6,0	11,54	69,24	0,01	99,93
93663	SINAPI	DISJUNTOR BIPOLAR TIPO DIN, CORRENTE NOMINAL DE 25A - FORNECIMENTO E INSTALAÇÃO. AF_10/2020	INEL - INSTALAÇÃO ELÉTRICA/ELETRIFICACÃO E	UN	1,0	59,75	59,75	0,01	99,94
93653	SINAPI	DISJUNTOR MONOPOLAR TIPO DIN, CORRENTE NOMINAL DE 10A - FORNECIMENTO E INSTALAÇÃO. AF_10/2020	INEL - INSTALAÇÃO ELÉTRICA/ELETRIFICACÃO E	UN	5,0	11,63	58,15	0,01	99,95
93661	SINAPI	DISJUNTOR BIPOLAR TIPO DIN, CORRENTE NOMINAL DE 16A - FORNECIMENTO E INSTALAÇÃO. AF_10/2020	INEL - INSTALAÇÃO ELÉTRICA/ELETRIFICAÇÃO E ILUMINACÃO EXTERNA	UN	1,0	57,35	57,35	0,01	99,96
89753	SINAPI	LUVA SIMPLES, PVC, SERIE NORMAL, ESGOTO PREDIAL, DN 50 MM, JUNTA ELÁSTICA. FORNECIDO E INSTALADO EM RAMAL DE DESCARGA OU	INHI - INSTALAÇÕES HIDROS SANITÁRIAS	UN	6,0	9,40	56,40	0,01	99,97
93660	SINAPI	DISJUNTOR BIPOLAR TIPO DIN, CORRENTE NOMINAL DE 10A - FORNECIMENTO E INSTALAÇÃO. AF_10/2020	INEL - INSTALAÇÃO ELÉTRICA/ELETRIFICAÇÃO E ILUMINACÃO EXTERNA	UN	1,0	56,25	56,25	0,01	99,98
89546	SINAPI	BUCHA DE REDUÇÃO LONGA, PVC, SERIE R, ÁGUA PLUVIAL, DN 50 X 40 MM, JUNTA ELÁSTICA, FORNECIDO E INSTALADO EM RAMAL DE ENCAMINHAMENTO. AF_12/2014	INHI - INSTALAÇÕES HIDROS SANITÁRIAS	UN	4,0	12,13	48,52	0,01	99,99



UNIVERSIDADE FEDERAL DO AMAPÁ
PRÓ-REITORIA DE ADMINISTRAÇÃO
ASSESSORIA ESPECIAL DE ENGENHARIA E ARQUITETURA

Obra:	Bancos:	B.D.I.	Encargos Sociais:
CONSTRUÇÃO DE UM ESPAÇO DE VIVÊNCIA DO DEPLA/DCET/DED	SINAPI - 06/2021 - Amapá COMP. PRÓPRIAS	SERV.: 28,82% EQUIP.: 0,00%	Desonerado: embutido nos preços unitário dos insumos de mão de obra, de acordo com as bases.

Curva ABC de Serviços

Código	Banco	Descrição	Tipo	Und	Quant.	Valor Unit	Total	Peso (%)	Peso Acumulado (%)
92000	SINAPI	TOMADA BAIXA DE EMBUTIR (1 MÓDULO), 2P+T 10 A, INCLUINDO SUPORTE E PLACA - FORNECIMENTO E INSTALAÇÃO. AF_12/2015	INEL - INSTALAÇÃO ELÉTRICA/ELETRIFICAÇÃO E ILUMINAÇÃO EXTERNA	UN	1,0	26,49	26,49	0,00	99,99
89752	SINAPI	LUVA SIMPLES, PVC, SERIE NORMAL, ESGOTO PREDIAL, DN 40 MM, JUNTA SOLDÁVEL. FORNECIDO E INSTALADO EM RAMAL DE DESCARGA OU	INHI - INSTALAÇÕES HIDROS SANITÁRIAS	UN	4,0	6,10	24,40	0,00	99,99
00004332	SINAPI	PARAFUSO ZINCADO, SEXTAVADO, COM ROSCA INTEIRA, DIAMETRO 3/8", COMPRIMENTO 2"	Material	UN	20,0	0,83	16,60	0,00	100,00
91941	SINAPI	CAIXA RETANGULAR 4" X 2" BAIXA (0,30 M DO PISO), PVC, INSTALADA EM PAREDE - FORNECIMENTO E INSTALAÇÃO. AF_12/2015	INEL - INSTALAÇÃO ELÉTRICA/ELETRIFICAÇÃO E ILUMINAÇÃO EXTERNA	UN	1,0	9,84	9,84	0,00	100,00
95754	SINAPI	LUVA DE EMENDA PARA ELETRODUTO, AÇO GALVANIZADO, DN 25 MM (1"), APARENTE. INSTALADA EM TETO - FORNECIMENTO E INSTALAÇÃO.	INEL - INSTALAÇÃO ELÉTRICA/ELETRIFICAÇÃO E	UN	1,0	8,88	8,88	0,00	100,00
00004342	SINAPI	PORCA ZINCADA, SEXTAVADA, DIAMETRO 3/8"	Material	UN	31,0	0,16	4,96	0,00	100,00
00039997	SINAPI	PORCA ZINCADA, SEXTAVADA, DIAMETRO 1/4"	Material	UN	11,0	0,23	2,53	0,00	100,00

Total sem BDI 487.997,82
Total do BDI 140.587,04
Total Geral 628.584,86

Elaborado por Raimundo Brazão do Rosário - Arquiteto e Urbanista - CAU/BR A692492 - Mat. SIAPE 2001390.



UNIVERSIDADE FEDERAL DO AMAPÁ
PRÓ-REITORIA DE ADMINISTRAÇÃO
ASSESSORIA ESPECIAL DE ENGENHARIA E ARQUITETURA

OBJETO - CONSTRUÇÃO DE DOIS ESPAÇOS DE VIVÊNCIA (SAÚDE e DEPLA/DCET/DED)
LOCAL - ROD.JUSCELINO KUBITSCHK, KM 02 - JARDIM MARCO ZERO, MACAPA-AP
DATA: 23/09/2021

RESUMO DA PROPOSTA

ORÇAMENTO RESUMO PARA CONSTRUÇÃO DE DOIS ESPAÇOS DE VIVÊNCIA (SAÚDE e DEPLA/DCET/DED), NO CAMPUS MARCO ZERO.

ITEM	DESCRIÇÃO	PREÇO
1	ORÇAMENTO PARA CONSTRUÇÃO DO ESPAÇO DE VIVÊNCIA DA SAÚDE	R\$ 628.584,86
2	ORÇAMENTO PARA CONSTRUÇÃO DE UM ESPAÇO DE VIVÊNCIA DO DEPLA/DCET/DED	R\$ 628.584,86
TOTAL GERAL		R\$ 1.257.169,72

Elaborado por Raimundo Brazão do Rosário - Arquiteto e Urbanista - CAU/BR A692492 - Mat. SIAPE 2001390.



UNIVERSIDADE FEDERAL DO AMAPÁ
PRÓ-REITORIA DE ADMINISTRAÇÃO
ASSESSORIA ESPECIAL DE ENGENHARIA E ARQUITETURA

OBRA:	Bancos	B.D.I.	Encargos Sociais
CONSTRUÇÃO DE UM ESPAÇO DE VIVÊNCIA DA SAÚDE	SINAPI - 06/2021 - Amapá Composições Próprias	SERV.: 28,82% EQUIP.: 0,00	Desonerado: embutido nos preços unitários dos insumos de mão de obra, de acordo com as bases.
Composições Analíticas com Preço Unitário			

Composições Principais

1.1	Código	Banco	Descrição	Tipo	Und	Quant.	Valor Unit	Total		
Composição	CPU-191	Próprio	PLACA DE OBRA EM CHAPA DE ACO GALVANIZADO	CANT - CANTEIRO DE OBRAS	m²	1,0000000	308,54	308,54		
Composição Auxiliar	88262	SINAPI	CARPINTEIRO DE FORMAS COM ENCARGOS COMPLEMENTARES	SEDI - SERVIÇOS DIVERSOS	H	1,0000000	16,88	16,88		
Composição Auxiliar	88316	SINAPI	SERVENTE COM ENCARGOS COMPLEMENTARES	SEDI - SERVIÇOS DIVERSOS	H	2,0000000	12,60	25,20		
Composição Auxiliar	94962	SINAPI	CONCRETO MAGRO PARA LASTRO, TRAÇO 1:4,5:4,5 (EM MASSA SECA DE CIMENTO/ AREIA MÉDIA/ BRITA 1) - PREPARO MECÂNICO COM BETONEIRA 400 L. AF 05/2021	FUES - FUNDAÇÕES E ESTRUTURAS	m³	0,0100000	327,86	3,27		
Insumo	00004417	SINAPI	SARRAFO NAO APARELHADO *2,5 X 7* CM, EM MACARANDUBA, ANGELIM OU EQUIVALENTE DA REGIAO - BRUTA	Material	M	1,0000000	4,35	4,35		
Insumo	00004491	SINAPI	PONTALETE *7,5 X 7,5* CM EM PINUS, MISTA OU EQUIVALENTE DA REGIAO - BRUTA	Material	M	4,0000000	8,07	32,28		
Insumo	00004813	SINAPI	PLACA DE OBRA (PARA CONSTRUCAO CIVIL) EM CHAPA GALVANIZADA *N. 22". ADESIVADA. DE *2.0 X 1.125* M	Material	m²	1,0000000	225,00	225,00		
Insumo	00005075	SINAPI	PREGO DE ACO POLIDO COM CABECA 18 X 30 (2 3/4 X 10)	Material	KG	0,1100000	14,24	1,56		
					MO sem LS =>	34,73	LS =>	0,00	MO com LS =>	34,73
					Valor do BDI =>	88,92	Valor com BDI =>			397,46
1.2	Código	Banco	Descrição	Tipo	Und	Quant.	Valor Unit	Total		
Composição	98524	SINAPI	LIMPEZA MANUAL DE VEGETAÇÃO EM TERRENO COM ENXADA.AF_05/2018	URBA - URBANIZAÇÃO	m²	1,0000000	2,08	2,08		
Composição Auxiliar	88316	SINAPI	SERVENTE COM ENCARGOS COMPLEMENTARES	SEDI - SERVIÇOS DIVERSOS	H	0,0718000	12,60	0,90		
Composição Auxiliar	88441	SINAPI	JARDINEIRO COM ENCARGOS COMPLEMENTARES	SEDI - SERVIÇOS DIVERSOS	H	0,0718000	16,45	1,18		
					MO sem LS =>	1,69	LS =>	0,00	MO com LS =>	1,69
					Valor do BDI =>	0,59	Valor com BDI =>			2,67
1.3	Código	Banco	Descrição	Tipo	Und	Quant.	Valor Unit	Total		
Composição	98519	SINAPI	REVOLVIMENTO E LIMPEZA MANUAL DE SOLO. AF_05/2018	URBA - URBANIZAÇÃO	m²	1,0000000	1,26	1,26		
Composição Auxiliar	88441	SINAPI	JARDINEIRO COM ENCARGOS COMPLEMENTARES	SEDI - SERVIÇOS DIVERSOS	H	0,0190000	16,45	0,31		
Composição Auxiliar	88316	SINAPI	SERVENTE COM ENCARGOS COMPLEMENTARES	SEDI - SERVIÇOS DIVERSOS	H	0,0759000	12,60	0,95		



UNIVERSIDADE FEDERAL DO AMAPÁ
PRÓ-REITORIA DE ADMINISTRAÇÃO
ASSESSORIA ESPECIAL DE ENGENHARIA E ARQUITETURA

OBRA:	Bancos	B.D.I.	Encargos Sociais
CONSTRUÇÃO DE UM ESPAÇO DE VIVÊNCIA DA SAÚDE	SINAPI - 06/2021 - Amapá Composições Próprias	SERV.: 28,82% EQUIP.: 0,00	Desonerado: embutido nos preços unitários dos insumos de mão de obra, de acordo com as bases.

Composições Analíticas com Preço Unitário

MO sem LS => 1,02 LS => 0,00 MO com LS => 1,02

Valor do BDI => 0,36 Valor com BDI => 1,62

1.4	Código	Banco	Descrição	Tipo	Und	Quant.	Valor Unit	Total
Composição	99059	SINAPI	LOCACAO CONVENCIONAL DE OBRA, UTILIZANDO GABARITO DE TÁBUAS CORRIDAS PONTALETADAS A CADA 2,00M - 2 UTILIZAÇÕES. AF_10/2018	SERT - SERVIÇOS TÉCNICOS	M	1,0000000	38,15	38,15
Composição Auxiliar	91693	SINAPI	SERRA CIRCULAR DE BANCADA COM MOTOR ELÉTRICO POTÊNCIA DE 5HP, COM COIFA PARA DISCO 10" - CHI DIURNO. AF_08/2015	CHOR - CUSTOS HORÁRIOS DE MÁQUINAS E EQUIPAMENTOS	CHI	0,0168000	16,51	0,27
Composição Auxiliar	91692	SINAPI	SERRA CIRCULAR DE BANCADA COM MOTOR ELÉTRICO POTÊNCIA DE 5HP, COM COIFA PARA DISCO 10" - CHP DIURNO. AF_08/2015	CHOR - CUSTOS HORÁRIOS DE MÁQUINAS E EQUIPAMENTOS	CHP	0,0039000	18,63	0,07
Composição Auxiliar	94974	SINAPI	CONCRETO MAGRO PARA LASTRO, TRAÇO 1:4,5:4,5 (EM MASSA SECA DE CIMENTO/ AREIA MÉDIA/ BRITA 1) - PREPARO MANUAL. AF_05/2021	FUES - FUNDAÇÕES E ESTRUTURAS	m³	0,0046000	365,16	1,67
Composição Auxiliar	99062	SINAPI	MARCAÇÃO DE PONTOS EM GABARITO OU CAVALETE. AF_10/2018	SERT - SERVIÇOS TÉCNICOS	UN	1,5000000	1,56	2,34
Composição Auxiliar	88262	SINAPI	CARPINTEIRO DE FORMAS COM ENCARGOS COMPLEMENTARES	SEDI - SERVIÇOS DIVERSOS	H	0,7125000	16,88	12,02
Composição Auxiliar	88239	SINAPI	AJUDANTE DE CARPINTEIRO COM ENCARGOS COMPLEMENTARES	SEDI - SERVIÇOS DIVERSOS	H	0,3563000	13,86	4,93
Insumo	00004433	SINAPI	CAIBRO NAO APARELHADO *7,5 X 7,5* CM, EM MACARANDUBA, ANGELIM OU EQUIVALENTE DA REGIAO - BRUTA	Material	M	0,4125000	15,64	6,45
Insumo	00005068	SINAPI	PREGO DE ACO POLIDO COM CABECA 17 X 21 (2 X 11)	Material	KG	0,1110000	14,24	1,58
Insumo	00004417	SINAPI	SARRAFO NAO APARELHADO *2,5 X 7* CM, EM MACARANDUBA, ANGELIM OU EQUIVALENTE DA REGIAO - BRUTA	Material	M	0,7445000	4,35	3,23
Insumo	00010567	SINAPI	TABUA *2,5 X 23* CM EM PINUS, MISTA OU EQUIVALENTE DA REGIAO - BRUTA	Material	M	0,5500000	9,12	5,01
Insumo	00007356	SINAPI	TINTA ACRILICA PREMIUM, COR BRANCO FOSCO	Material	L	0,0256000	23,04	0,58

MO sem LS => 16,68 LS => 0,00 MO com LS => 16,68

Valor do BDI => 10,99 Valor com BDI => 49,14

1.5	Código	Banco	Descrição	Tipo	Und	Quant.	Valor Unit	Total
Composição	93207	SINAPI	EXECUÇÃO DE ESCRITÓRIO EM CANTEIRO DE OBRA EM CHAPA DE MADEIRA COMPENSADA, NÃO INCLUSO MOBILIÁRIO E EQUIPAMENTOS. AF_02/2016	CANT - CANTEIRO DE OBRAS	m²	1,0000000	884,30	884,30



UNIVERSIDADE FEDERAL DO AMAPÁ
PRÓ-REITORIA DE ADMINISTRAÇÃO
ASSESSORIA ESPECIAL DE ENGENHARIA E ARQUITETURA

OBRA:				Bancos	B.D.I.	Encargos Sociais		
CONSTRUÇÃO DE UM ESPAÇO DE VIVÊNCIA DA SAÚDE				SINAPI - 06/2021 - Amapá Composições Próprias	SERV.: 28,82% EQUIP.: 0,00	Desonerado: embutido nos preços unitários dos insumos de mão de obra, de acordo com as bases.		
Composições Analíticas com Preço Unitário								
Composição Auxiliar	98444	SINAPI	PAREDE DE MADEIRA COMPENSADA PARA CONSTRUÇÃO TEMPORÁRIA EM CHAPA SIMPLES, INTERNA, COM ÁREA LÍQUIDA MENOR QUE 6 M², SEM VÃO. AF 05/2018	CANT - CANTEIRO DE OBRAS	m²	0,1820000	84,92	15,45
Composição Auxiliar	98441	SINAPI	PAREDE DE MADEIRA COMPENSADA PARA CONSTRUÇÃO TEMPORÁRIA EM CHAPA SIMPLES, EXTERNA, COM ÁREA LÍQUIDA MAIOR OU IGUAL A 6 M². SEM VÃO. AF 05/2018	CANT - CANTEIRO DE OBRAS	m²	0,2979000	95,34	28,40
Composição Auxiliar	98448	SINAPI	PAREDE DE MADEIRA COMPENSADA PARA CONSTRUÇÃO TEMPORÁRIA EM CHAPA SIMPLES, INTERNA, COM ÁREA LÍQUIDA MENOR QUE 6 M², COM VÃO. AF 05/2018	CANT - CANTEIRO DE OBRAS	m²	0,1926000	122,47	23,58
Composição Auxiliar	98445	SINAPI	PAREDE DE MADEIRA COMPENSADA PARA CONSTRUÇÃO TEMPORÁRIA EM CHAPA SIMPLES, EXTERNA, COM ÁREA LÍQUIDA MAIOR OU IGUAL A 6 M². COM VÃO. AF 05/2018	CANT - CANTEIRO DE OBRAS	m²	0,4654000	114,38	53,23
Composição Auxiliar	98443	SINAPI	PAREDE DE MADEIRA COMPENSADA PARA CONSTRUÇÃO TEMPORÁRIA EM CHAPA SIMPLES, INTERNA, COM ÁREA LÍQUIDA MAIOR OU IGUAL A 6 M². SEM VÃO. AF 05/2018	CANT - CANTEIRO DE OBRAS	m²	0,1581000	83,44	13,19
Composição Auxiliar	98446	SINAPI	PAREDE DE MADEIRA COMPENSADA PARA CONSTRUÇÃO TEMPORÁRIA EM CHAPA SIMPLES, EXTERNA, COM ÁREA LÍQUIDA MENOR QUE 6 M², COM VÃO. AF 05/2018	CANT - CANTEIRO DE OBRAS	m²	0,3629000	146,33	53,10
Composição Auxiliar	98442	SINAPI	PAREDE DE MADEIRA COMPENSADA PARA CONSTRUÇÃO TEMPORÁRIA EM CHAPA SIMPLES, EXTERNA, COM ÁREA LÍQUIDA MENOR QUE 6 M², SEM VÃO. AF 05/2018	CANT - CANTEIRO DE OBRAS	m²	0,3429000	97,43	33,40
Composição Auxiliar	98447	SINAPI	PAREDE DE MADEIRA COMPENSADA PARA CONSTRUÇÃO TEMPORÁRIA EM CHAPA SIMPLES, INTERNA, COM ÁREA LÍQUIDA MAIOR OU IGUAL A 6 M². COM VÃO. AF 05/2018	CANT - CANTEIRO DE OBRAS	m²	0,2470000	97,81	24,15
Composição Auxiliar	92543	SINAPI	TRAMA DE MADEIRA COMPOSTA POR TERÇAS PARA TELHADOS DE ATÉ 2 ÁGUAS PARA TELHA ONDULADA DE FIBROCIMENTO, METÁLICA, PLÁSTICA OU TERMOACÚSTICA, INCLUSO TRANSPORTE VERTICAL. AF_07/2019	COBE - COBERTURA	m²	1,3621000	14,19	19,32
Composição Auxiliar	94210	SINAPI	TELHAMENTO COM TELHA ONDULADA DE FIBROCIMENTO E = 6 MM, COM RECOBRIMENTO LATERAL DE 1 1/4 DE ONDA PARA TELHADO COM INCLINAÇÃO MÁXIMA DE 10°, COM ATÉ 2 ÁGUAS, INCLUSO IÇAMENTO. AF 07/2019	COBE - COBERTURA	m²	1,3621000	48,64	66,25
Composição Auxiliar	94559	SINAPI	JANELA DE AÇO TIPO BASCULANTE PARA VIDROS, COM BATENTE, FERRAGENS E PINTURA ANTICORROSIVA. EXCLUSIVE VIDROS, ACABAMENTO, ALIZAR E CONTRAMARCO. FORNECIMENTO E INSTALAÇÃO. AF 12/2019	ESQV - ESQUADRIAS/FERRAGENS/VIDROS	m²	0,0289000	650,92	18,81
Composição Auxiliar	90822	SINAPI	PORTA DE MADEIRA PARA PINTURA, SEMI-OCA (LEVE OU MÉDIA), 80X210CM, ESPESSURA DE 3,5CM, INCLUSO DOBRADIÇAS - FORNECIMENTO E INSTALAÇÃO. AF 12/2019	ESQV - ESQUADRIAS/FERRAGENS/VIDROS	UN	0,0578000	268,44	15,51
Composição Auxiliar	90820	SINAPI	PORTA DE MADEIRA PARA PINTURA, SEMI-OCA (LEVE OU MÉDIA), 60X210CM, ESPESSURA DE 3,5CM, INCLUSO DOBRADIÇAS - FORNECIMENTO E INSTALAÇÃO. AF 12/2019	ESQV - ESQUADRIAS/FERRAGENS/VIDROS	UN	0,0385000	246,15	9,47



UNIVERSIDADE FEDERAL DO AMAPÁ
PRÓ-REITORIA DE ADMINISTRAÇÃO
ASSESSORIA ESPECIAL DE ENGENHARIA E ARQUITETURA

OBRA:				Bancos	B.D.I.	Encargos Sociais		
CONSTRUÇÃO DE UM ESPAÇO DE VIVÊNCIA DA SAÚDE				SINAPI - 06/2021 - Amapá Composições Próprias	SERV.: 28,82% EQUIP.: 0,00	Desonerado: embutido nos preços unitários dos insumos de mão de obra, de acordo com as bases.		
Composições Analíticas com Preço Unitário								
Composição Auxiliar	100665	SINAPI	JANELA DE MADEIRA - CEDRINHO/ANGELIM OU EQUIVALENTE DA REGIÃO - ESQV - DE ABRIR COM 4 FOLHAS (2 VENEZIANAS E 2 GUILHOTINAS PARA VIDRO), COM BATENTE, ALIZAR E FERRAGENS. EXCLUSIVE VIDROS, ACABAMENTO E CONTRAMARCO. FORNECIMENTO E INSTALAÇÃO. AF_12/2019	ESQV - ESQUADRIAS/FERRAGENS/VIDROS	m ²	0,0964000	750,33	72,33
Composição Auxiliar	91341	SINAPI	PORTA EM ALUMÍNIO DE ABRIR TIPO VENEZIANA COM GUARNIÇÃO, FIXAÇÃO COM PARAFUSOS - FORNECIMENTO E INSTALAÇÃO. AF_12/2019	ESQV - ESQUADRIAS/FERRAGENS/VIDROS	m ²	0,0324000	525,77	17,03
Composição Auxiliar	95241	SINAPI	LASTRO DE CONCRETO MAGRO, APLICADO EM PISOS, LAJES SOBRE SOLO OU RADIERS, ESPESSURA DE 5 CM. AF_07/2016	FUES - FUNDAÇÕES E ESTRUTURAS	m ²	1,3559000	24,03	32,58
Composição Auxiliar	95240	SINAPI	LASTRO DE CONCRETO MAGRO, APLICADO EM PISOS, LAJES SOBRE SOLO OU RADIERS, ESPESSURA DE 3 CM. AF_07/2016	FUES - FUNDAÇÕES E ESTRUTURAS	m ²	0,0054000	14,41	0,07
Composição Auxiliar	91870	SINAPI	ELETRODUTO RÍGIDO ROSCÁVEL, PVC, DN 20 MM (1/2"), PARA CIRCUITOS TERMINAIS, INSTALADO EM PAREDE - FORNECIMENTO E INSTALAÇÃO. AF_12/2015	INEL - INSTALAÇÃO ELÉTRICA/ELETRIFICAÇÃO E ILUMINAÇÃO EXTERNA	M	1,7344000	9,29	16,11
Composição Auxiliar	91911	SINAPI	CURVA 90 GRAUS PARA ELETRODUTO, PVC, ROSCÁVEL, DN 20 MM (1/2"), PARA CIRCUITOS TERMINAIS, INSTALADA EM PAREDE - FORNECIMENTO E INSTALAÇÃO. AF_12/2015	INEL - INSTALAÇÃO ELÉTRICA/ELETRIFICAÇÃO E ILUMINAÇÃO EXTERNA	UN	0,1927000	9,84	1,89
Composição Auxiliar	91928	SINAPI	CABO DE COBRE FLEXÍVEL ISOLADO, 4 MM ² , ANTI-CHAMA 450/750 V, PARA CIRCUITOS TERMINAIS - FORNECIMENTO E INSTALAÇÃO. AF_12/2015	INEL - INSTALAÇÃO ELÉTRICA/ELETRIFICAÇÃO E ILUMINAÇÃO EXTERNA	M	2,0235000	6,26	12,66
Composição Auxiliar	91924	SINAPI	CABO DE COBRE FLEXÍVEL ISOLADO, 1,5 MM ² , ANTI-CHAMA 450/750 V, PARA CIRCUITOS TERMINAIS - FORNECIMENTO E INSTALAÇÃO. AF_12/2015	INEL - INSTALAÇÃO ELÉTRICA/ELETRIFICAÇÃO E ILUMINAÇÃO EXTERNA	M	1,4165000	2,55	3,61
Composição Auxiliar	101165	SINAPI	ALVENARIA DE EMBASAMENTO COM BLOCO ESTRUTURAL DE CONCRETO, DE 14X19X29CM E ARGAMASSA DE ASSENTAMENTO COM PREPARO EM BETONEIRA. AF_05/2020	FUES - FUNDAÇÕES E ESTRUTURAS	m ³	0,0239000	669,31	15,99
Composição Auxiliar	92981	SINAPI	CABO DE COBRE FLEXÍVEL ISOLADO, 16 MM ² , ANTI-CHAMA 450/750 V, PARA DISTRIBUIÇÃO - FORNECIMENTO E INSTALAÇÃO. AF_12/2015	INEL - INSTALAÇÃO ELÉTRICA/ELETRIFICAÇÃO E ILUMINAÇÃO EXTERNA	M	0,1927000	15,93	3,06
Composição Auxiliar	91862	SINAPI	ELETRODUTO RÍGIDO ROSCÁVEL, PVC, DN 20 MM (1/2"), PARA CIRCUITOS TERMINAIS, INSTALADO EM FORRO - FORNECIMENTO E INSTALAÇÃO. AF_12/2015	INEL - INSTALAÇÃO ELÉTRICA/ELETRIFICAÇÃO E ILUMINAÇÃO EXTERNA	M	0,5300000	8,47	4,48
Composição Auxiliar	91926	SINAPI	CABO DE COBRE FLEXÍVEL ISOLADO, 2,5 MM ² , ANTI-CHAMA 450/750 V, PARA CIRCUITOS TERMINAIS - FORNECIMENTO E INSTALAÇÃO. AF_12/2015	INEL - INSTALAÇÃO ELÉTRICA/ELETRIFICAÇÃO E ILUMINAÇÃO EXTERNA	M	3,4689000	3,77	13,07
Composição Auxiliar	101875	SINAPI	QUADRO DE DISTRIBUIÇÃO DE ENERGIA EM CHAPA DE AÇO GALVANIZADO, DE EMBUTIR, COM BARRAMENTO TRIFÁSICO, PARA 12 DISJUNTORES DIN 100A - FORNECIMENTO E INSTALAÇÃO. AF_10/2020	INEL - INSTALAÇÃO ELÉTRICA/ELETRIFICAÇÃO E ILUMINAÇÃO EXTERNA	UN	0,0193000	400,47	7,72



UNIVERSIDADE FEDERAL DO AMAPÁ
PRÓ-REITORIA DE ADMINISTRAÇÃO
ASSESSORIA ESPECIAL DE ENGENHARIA E ARQUITETURA

OBRA:				Bancos	B.D.I.	Encargos Sociais		
CONSTRUÇÃO DE UM ESPAÇO DE VIVÊNCIA DA SAÚDE				SINAPI - 06/2021 - Amapá Composições Próprias	SERV.: 28,82% EQUIP.: 0,00	Desonerado: embutido nos preços unitário dos insumos de mão de obra, de acordo com as bases.		
Composições Analíticas com Preço Unitário								
Composição Auxiliar	92000	SINAPI	TOMADA BAIXA DE EMBUTIR (1 MÓDULO), 2P+T 10 A, INCLUINDO SUPORTE E PLACA - FORNECIMENTO E INSTALAÇÃO. AF_12/2015	INEL - INSTALAÇÃO ELÉTRICA/ELETRIFICAÇÃO E ILUMINAÇÃO EXTERNA	UN	0,0771000	20,57	1,58
Composição Auxiliar	91945	SINAPI	SUPORTE PARAFUSADO COM PLACA DE ENCAIXE 4" X 2" ALTO (2,00 M DO PISO) PARA PONTO ELÉTRICO - FORNECIMENTO E INSTALAÇÃO. AF 12/2015	INEL - INSTALAÇÃO ELÉTRICA/ELETRIFICAÇÃO E ILUMINAÇÃO EXTERNA	UN	0,0578000	7,22	0,41
Composição Auxiliar	97886	SINAPI	CAIXA ENTERRADA ELÉTRICA RETANGULAR, EM ALVENARIA COM TIJOLOS CERÂMICOS MACIÇOS, FUNDO COM BRITA, DIMENSÕES INTERNAS: 0.3X0.3X0.3 M. AF 12/2020	INEL - INSTALAÇÃO ELÉTRICA/ELETRIFICAÇÃO E ILUMINAÇÃO EXTERNA	UN	0,0385000	131,07	5,04
Composição Auxiliar	97586	SINAPI	LUMINÁRIA TIPO CALHA, DE SOBREPOR, COM 2 LÂMPADAS TUBULARES FLUORESCENTES DE 36 W, COM REATOR DE PARTIDA RÁPIDA - FORNECIMENTO E INSTALAÇÃO. AF_02/2020	INEL - INSTALAÇÃO ELÉTRICA/ELETRIFICAÇÃO E ILUMINAÇÃO EXTERNA	UN	0,1156000	132,83	15,35
Composição Auxiliar	95805	SINAPI	CONDULETE DE PVC, TIPO B, PARA ELETRODUTO DE PVC SOLDÁVEL DN 25 MM (3/4"), APARENTE - FORNECIMENTO E INSTALAÇÃO. AF_11/2016	INEL - INSTALAÇÃO ELÉTRICA/ELETRIFICAÇÃO E ILUMINAÇÃO EXTERNA	UN	0,2891000	19,51	5,64
Composição Auxiliar	92023	SINAPI	INTERRUPTOR SIMPLES (1 MÓDULO) COM 1 TOMADA DE EMBUTIR 2P+T 10 A, INCLUINDO SUPORTE E PLACA - FORNECIMENTO E INSTALAÇÃO. AF 12/2015	INEL - INSTALAÇÃO ELÉTRICA/ELETRIFICAÇÃO E ILUMINAÇÃO EXTERNA	UN	0,1349000	34,34	4,63
Composição Auxiliar	91937	SINAPI	CAIXA OCTOGONAL 3" X 3", PVC, INSTALADA EM LAJE - FORNECIMENTO E INSTALAÇÃO. AF 12/2015	INEL - INSTALAÇÃO ELÉTRICA/ELETRIFICAÇÃO E ILUMINAÇÃO EXTERNA	UN	0,1734000	8,79	1,52
Composição Auxiliar	97593	SINAPI	LUMINÁRIA TIPO SPOT, DE SOBREPOR, COM 1 LÂMPADA FLUORESCENTE DE 15 W, SEM REATOR - FORNECIMENTO E INSTALAÇÃO. AF_02/2020	INEL - INSTALAÇÃO ELÉTRICA/ELETRIFICAÇÃO E ILUMINAÇÃO EXTERNA	UN	0,0771000	122,24	9,42
Composição Auxiliar	95811	SINAPI	CONDULETE DE PVC, TIPO LB, PARA ELETRODUTO DE PVC SOLDÁVEL DN 25 MM (3/4"), APARENTE - FORNECIMENTO E INSTALAÇÃO. AF_11/2016	INEL - INSTALAÇÃO ELÉTRICA/ELETRIFICAÇÃO E ILUMINAÇÃO EXTERNA	UN	0,1349000	13,36	1,80
Composição Auxiliar	101891	SINAPI	DISJUNTOR MONOPOLAR TIPO NEMA, CORRENTE NOMINAL DE 35 ATÉ 50A - FORNECIMENTO E INSTALAÇÃO. AF_10/2020	INEL - INSTALAÇÃO ELÉTRICA/ELETRIFICAÇÃO E ILUMINAÇÃO EXTERNA	UN	0,1734000	21,15	3,66
Composição Auxiliar	97612	SINAPI	LÂMPADA COMPACTA FLUORESCENTE DE 20 W, BASE E27 - FORNECIMENTO E INSTALAÇÃO. AF 02/2020	INEL - INSTALAÇÃO ELÉTRICA/ELETRIFICAÇÃO E ILUMINAÇÃO EXTERNA	UN	0,0385000	24,40	0,93
Composição Auxiliar	97611	SINAPI	LÂMPADA COMPACTA FLUORESCENTE DE 15 W, BASE E27 - FORNECIMENTO E INSTALAÇÃO. AF 02/2020	INEL - INSTALAÇÃO ELÉTRICA/ELETRIFICAÇÃO E ILUMINAÇÃO EXTERNA	UN	0,0385000	22,33	0,85
Composição Auxiliar	92008	SINAPI	TOMADA BAIXA DE EMBUTIR (2 MÓDULOS), 2P+T 10 A, INCLUINDO SUPORTE E PLACA - FORNECIMENTO E INSTALAÇÃO. AF_12/2015	INEL - INSTALAÇÃO ELÉTRICA/ELETRIFICAÇÃO E ILUMINAÇÃO EXTERNA	UN	0,1542000	32,98	5,08
Composição Auxiliar	96985	SINAPI	HASTE DE ATERRAMENTO 5/8 PARA SPDA - FORNECIMENTO E INSTALAÇÃO. AF 12/2017	INEL - INSTALAÇÃO ELÉTRICA/ELETRIFICAÇÃO E ILUMINAÇÃO EXTERNA	UN	0,0385000	50,07	1,92
Composição Auxiliar	100556	SINAPI	CAIXA DE PASSAGEM PARA TELEFONE 15X15X10CM (SOBREPOR), FORNECIMENTO E INSTALACAO. AF 11/2019	INES - INSTALAÇÕES ESPECIAIS	UN	0,0193000	35,55	0,68



UNIVERSIDADE FEDERAL DO AMAPÁ
PRÓ-REITORIA DE ADMINISTRAÇÃO
ASSESSORIA ESPECIAL DE ENGENHARIA E ARQUITETURA

OBRA:				Bancos	B.D.I.	Encargos Sociais		
CONSTRUÇÃO DE UM ESPAÇO DE VIVÊNCIA DA SAÚDE				SINAPI - 06/2021 - Amapá Composições Próprias	SERV.: 28,82% EQUIP.: 0,00	Desonerado: embutido nos preços unitário dos insumos de mão de obra, de acordo com as bases.		
Composições Analíticas com Preço Unitário								
Composição Auxiliar	98283	SINAPI	CABO TELEFÔNICO CCI-50 4 PARES, SEM BLINDAGEM, INSTALADO EM DISTRIBUIÇÃO DE EDIFICAÇÃO RESIDENCIAL - FORNECIMENTO E INSTALAÇÃO. AF 11/2019	INES - INSTALAÇÕES ESPECIAIS	M	0,6167000	7,42	4,57
Composição Auxiliar	89712	SINAPI	TUBO PVC, SERIE NORMAL, ESGOTO PREDIAL, DN 50 MM, FORNECIDO E INSTALADO EM RAMAL DE DESCARGA OU RAMAL DE ESGOTO SANITÁRIO. AF 12/2014	INHI - INSTALAÇÕES HIDROSANITÁRIAS	M	0,1253000	21,18	2,65
Composição Auxiliar	89714	SINAPI	TUBO PVC, SERIE NORMAL, ESGOTO PREDIAL, DN 100 MM, FORNECIDO E INSTALADO EM RAMAL DE DESCARGA OU RAMAL DE ESGOTO SANITÁRIO. AF 12/2014	INHI - INSTALAÇÕES HIDROSANITÁRIAS	M	0,1472000	41,32	6,08
Composição Auxiliar	89711	SINAPI	TUBO PVC, SERIE NORMAL, ESGOTO PREDIAL, DN 40 MM, FORNECIDO E INSTALADO EM RAMAL DE DESCARGA OU RAMAL DE ESGOTO SANITÁRIO. AF 12/2014	INHI - INSTALAÇÕES HIDROSANITÁRIAS	M	0,1388000	13,74	1,90
Composição Auxiliar	89748	SINAPI	CURVA CURTA 90 GRAUS, PVC, SERIE NORMAL, ESGOTO PREDIAL, DN 100 MM, JUNTA ELÁSTICA, FORNECIDO E INSTALADO EM RAMAL DE DESCARGA OU RAMAL DE ESGOTO SANITÁRIO. AF_12/2014	INHI - INSTALAÇÕES HIDROSANITÁRIAS	UN	0,0578000	31,17	1,80
Composição Auxiliar	89784	SINAPI	TE, PVC, SERIE NORMAL, ESGOTO PREDIAL, DN 50 X 50 MM, JUNTA ELÁSTICA, FORNECIDO E INSTALADO EM RAMAL DE DESCARGA OU RAMAL DE ESGOTO SANITÁRIO. AF_12/2014	INHI - INSTALAÇÕES HIDROSANITÁRIAS	UN	0,0578000	16,06	0,92
Composição Auxiliar	89726	SINAPI	JOELHO 45 GRAUS, PVC, SERIE NORMAL, ESGOTO PREDIAL, DN 40 MM, JUNTA SOLDÁVEL, FORNECIDO E INSTALADO EM RAMAL DE DESCARGA OU RAMAL DE ESGOTO SANITÁRIO. AF_12/2014	INHI - INSTALAÇÕES HIDROSANITÁRIAS	UN	0,0578000	5,41	0,31
Composição Auxiliar	89731	SINAPI	JOELHO 90 GRAUS, PVC, SERIE NORMAL, ESGOTO PREDIAL, DN 50 MM, JUNTA ELÁSTICA, FORNECIDO E INSTALADO EM RAMAL DE DESCARGA OU RAMAL DE ESGOTO SANITÁRIO. AF_12/2014	INHI - INSTALAÇÕES HIDROSANITÁRIAS	UN	0,0193000	8,42	0,16
Composição Auxiliar	89724	SINAPI	JOELHO 90 GRAUS, PVC, SERIE NORMAL, ESGOTO PREDIAL, DN 40 MM, JUNTA SOLDÁVEL, FORNECIDO E INSTALADO EM RAMAL DE DESCARGA OU RAMAL DE ESGOTO SANITÁRIO. AF_12/2014	INHI - INSTALAÇÕES HIDROSANITÁRIAS	UN	0,0771000	7,69	0,59
Composição Auxiliar	89796	SINAPI	TE, PVC, SERIE NORMAL, ESGOTO PREDIAL, DN 100 X 100 MM, JUNTA ELÁSTICA, FORNECIDO E INSTALADO EM RAMAL DE DESCARGA OU RAMAL DE ESGOTO SANITÁRIO. AF_12/2014	INHI - INSTALAÇÕES HIDROSANITÁRIAS	UN	0,0385000	32,83	1,26
Composição Auxiliar	97906	SINAPI	CAIXA ENTERRADA HIDRÁULICA RETANGULAR, EM ALVENARIA COM BLOCOS DE CONCRETO, DIMENSÕES INTERNAS: 0,6X0,6X0,6 M PARA REDE DE ESGOTO. AF 12/2020	INHI - INSTALAÇÕES HIDROSANITÁRIAS	UN	0,0193000	343,16	6,62
Composição Auxiliar	89482	SINAPI	CAIXA SIFONADA, PVC, DN 100 X 100 X 50 MM, FORNECIDA E INSTALADA EM RAMAIS DE ENCAMINHAMENTO DE ÁGUA PLUVIAL. AF_12/2014	INHI - INSTALAÇÕES HIDROSANITÁRIAS	UN	0,0385000	28,13	1,08



UNIVERSIDADE FEDERAL DO AMAPÁ
PRÓ-REITORIA DE ADMINISTRAÇÃO
ASSESSORIA ESPECIAL DE ENGENHARIA E ARQUITETURA

OBRA:				Bancos	B.D.I.	Encargos Sociais		
CONSTRUÇÃO DE UM ESPAÇO DE VIVÊNCIA DA SAÚDE				SINAPI - 06/2021 - Amapá Composições Próprias	SERV.: 28,82% EQUIP.: 0,00	Desonerado: embutido nos preços unitário dos insumos de mão de obra, de acordo com as bases.		
Composições Analíticas com Preço Unitário								
Composição Auxiliar	86934	SINAPI	BANCADA DE MÁRMORE SINTÉTICO 120 X 60CM, COM CUBA INTEGRADA, INCLUSO SIFÃO TIPO FLEXÍVEL EM PVC, VÁLVULA EM PLÁSTICO CROMADO TIPO AMERICANA E TORNEIRA CROMADA LONGA, DE PAREDE, PADRÃO POPULAR - FORNECIMENTO E INSTALAÇÃO. AF_01/2020	INHI - INSTALAÇÕES HIDROS SANITÁRIAS	UN	0,0193000	359,19	6,93
Composição Auxiliar	86943	SINAPI	LAVATÓRIO LOUÇA BRANCA SUSPENSO, 29,5 X 39CM OU EQUIVALENTE, PADRÃO POPULAR, INCLUSO SIFÃO FLEXÍVEL EM PVC, VÁLVULA E ENGATE FLEXÍVEL 30CM EM PLÁSTICO E TORNEIRA CROMADA DE MESA, PADRÃO POPULAR - FORNECIMENTO E INSTALAÇÃO. AF_01/2020	INHI - INSTALAÇÕES HIDROS SANITÁRIAS	UN	0,0385000	189,23	7,28
Composição Auxiliar	86888	SINAPI	VASO SANITÁRIO SIFONADO COM CAIXA ACOPLADA LOUÇA BRANCA - FORNECIMENTO E INSTALAÇÃO. AF_01/2020	INHI - INSTALAÇÕES HIDROS SANITÁRIAS	UN	0,0385000	357,97	13,78
Composição Auxiliar	90443	SINAPI	RASGO EM ALVENARIA PARA RAMAIS/ DISTRIBUIÇÃO COM DIÂMETROS MENORES OU IGUAIS A 40 MM. AF_05/2015	INHI - INSTALAÇÕES HIDROS SANITÁRIAS	M	0,1002000	8,31	0,83
Composição Auxiliar	89957	SINAPI	PONTO DE CONSUMO TERMINAL DE ÁGUA FRIA (SUBRAMAL) COM TUBULAÇÃO DE PVC, DN 25 MM, INSTALADO EM RAMAL DE ÁGUA, INCLUSOS RASGO E CHUMBAMENTO EM ALVENARIA. AF_12/2014	INHI - INSTALAÇÕES HIDROS SANITÁRIAS	UN	0,0964000	96,30	9,28
Composição Auxiliar	90466	SINAPI	CHUMBAMENTO LINEAR EM ALVENARIA PARA RAMAIS/DISTRIBUIÇÃO COM DIÂMETROS MENORES OU IGUAIS A 40 MM. AF_05/2015	INHI - INSTALAÇÕES HIDROS SANITÁRIAS	M	0,1002000	8,90	0,89
Composição Auxiliar	91173	SINAPI	FIXAÇÃO DE TUBOS VERTICAIS DE PPR DIÂMETROS MENORES OU IGUAIS A 40 MM COM ABRAÇADEIRA METÁLICA RÍGIDA TIPO D 1/2", FIXADA EM PERFILADO EM ALVENARIA. AF_05/2015	INHI - INSTALAÇÕES HIDROS SANITÁRIAS	M	1,7344000	1,09	1,89
Composição Auxiliar	91170	SINAPI	FIXAÇÃO DE TUBOS HORIZONTAIS DE PVC, CPVC OU COBRE DIÂMETROS MENORES OU IGUAIS A 40 MM OU ELETROCALHAS ATÉ 150MM DE LARGURA, COM ABRAÇADEIRA METÁLICA RÍGIDA TIPO D 1/2", FIXADA EM PERFILADO EM LAJE. AF_05/2015	INHI - INSTALAÇÕES HIDROS SANITÁRIAS	M	0,5300000	2,15	1,13
Composição Auxiliar	93358	SINAPI	ESCAVAÇÃO MANUAL DE VALA COM PROFUNDIDADE MENOR OU IGUAL A 1,30 M. AF_02/2021	MOVT - MOVIMENTO DE TERRA	m³	0,0233000	49,84	1,16
Composição Auxiliar	96995	SINAPI	REATERRO MANUAL APOIADO COM SOQUETE. AF_10/2017	MOVT - MOVIMENTO DE TERRA	m³	0,0060000	30,22	0,18
Composição Auxiliar	89168	SINAPI	(COMPOSIÇÃO REPRESENTATIVA) DO SERVIÇO DE ALVENARIA DE VEDAÇÃO DE BLOCOS VAZADOS DE CERÂMICA DE 9X19X19CM (ESPESSURA 9CM), PARA EDIFICAÇÃO HABITACIONAL UNIFAMILIAR (CASA) E EDIFICAÇÃO PÚBLICA PADRÃO. AF_11/2014	PARE - PAREDES/PAINÉIS	m²	0,1023000	63,90	6,53
Composição Auxiliar	88489	SINAPI	APLICAÇÃO MANUAL DE PINTURA COM TINTA LÁTEX ACRÍLICA EM PAREDES. DUAS DEMÃOS. AF_06/2014	PINT - PINTURAS	m²	4,4976000	11,84	53,25



UNIVERSIDADE FEDERAL DO AMAPÁ
PRÓ-REITORIA DE ADMINISTRAÇÃO
ASSESSORIA ESPECIAL DE ENGENHARIA E ARQUITETURA

OBRA:	Bancos	B.D.I.	Encargos Sociais
CONSTRUÇÃO DE UM ESPAÇO DE VIVÊNCIA DA SAÚDE	SINAPI - 06/2021 - Amapá Composições Próprias	SERV.: 28,82% EQUIP.: 0,00	Desonerado: embutido nos preços unitários dos insumos de mão de obra, de acordo com as bases.

Composições Analíticas com Preço Unitário

Composição Auxiliar	89171	SINAPI	(COMPOSIÇÃO REPRESENTATIVA) DO SERVIÇO DE REVESTIMENTO CERÂMICO PARA PISO COM PLACAS TIPO ESMALTADA EXTRA DE DIMENSÕES 35X35 CM, PARA EDIFICAÇÃO HABITACIONAL UNIFAMILIAR (CASA) E EDIFICAÇÃO PÚBLICA PADRÃO. AF_11/2014	PISO - PISOS	m²	0,0806000	44,12	3,55		
Composição Auxiliar	89173	SINAPI	(COMPOSIÇÃO REPRESENTATIVA) DO SERVIÇO DE EMBOÇO/MASSA ÚNICA, APLICADO MANUALMENTE, TRAÇO 1:2:8, EM BETONEIRA DE 400L, PAREDES INTERNAS, COM EXECUÇÃO DE TALISCAS, EDIFICAÇÃO HABITACIONAL UNIFAMILIAR (CASAS) E EDIFICAÇÃO PÚBLICA PADRÃO. AF_12/2014	REVE - REVESTIMENTO E TRATAMENTO DE SUPERFÍCIES	m²	0,2047000	27,67	5,66		
Composição Auxiliar	87877	SINAPI	CHAPISCO APLICADO EM ALVENARIAS E ESTRUTURAS DE CONCRETO INTERNAS, COM ROLO PARA TEXTURA ACRÍLICA. ARGAMASSA INDUSTRIALIZADA COM PREPARO EM MISTURADOR 300 KG. AF_06/2014	REVE - REVESTIMENTO E TRATAMENTO DE SUPERFÍCIES	m²	0,2047000	9,36	1,91		
Composição Auxiliar	87548	SINAPI	MASSA ÚNICA, PARA RECEBIMENTO DE PINTURA, EM ARGAMASSA TRAÇO 1:2:8, PREPARO MANUAL, APLICADA MANUALMENTE EM FACES INTERNAS DE PAREDES, ESPESSURA DE 10MM, COM EXECUÇÃO DE TALISCAS. AF_06/2014	REVE - REVESTIMENTO E TRATAMENTO DE SUPERFÍCIES	m²	0,0385000	18,90	0,72		
Insumo	00011587	SINAPI	FORRO DE PVC LISO, BRANCO, REGUA DE 10 CM, ESPESSURA DE 8 MM A 10 MM (COM COLOCAÇÃO / SEM ESTRUTURA METALICA)	Material	m²	0,9938000	93,48	92,90		
Insumo	00003097	SINAPI	FECHADURA ROSETA REDONDA PARA PORTA DE BANHEIRO, EM ACO INOX (MAQUINA, TESTA E CONTRA-TESTA) E EM ZAMAC (MACANETA, LINGUETA E TRINCOS) COM ACABAMENTO CROMADO, MAQUINA DE 40 MM, INCLUINDO CHAVE TIPO TRANQUETA	Material	CJ	0,0385000	47,02	1,81		
Insumo	00010891	SINAPI	EXTINTOR DE INCENDIO PORTATIL COM CARGA DE PO QUIMICO SECO (PQS) DE 4 KG. CLASSE BC	Material	UN	0,0193000	287,69	5,55		
Insumo	00010886	SINAPI	EXTINTOR DE INCENDIO PORTATIL COM CARGA DE AGUA PRESSURIZADA DE 10 L. CLASSE A	Material	UN	0,0193000	297,50	5,74		
Insumo	00003080	SINAPI	FECHADURA ESPELHO PARA PORTA EXTERNA, EM ACO INOX (MAQUINA, TESTA E CONTRA-TESTA) E EM ZAMAC (MACANETA, LINGUETA E TRINCOS) COM ACABAMENTO CROMADO, MAQUINA DE 40 MM, INCLUINDO CHAVE TIPO CILINDRO	Material	CJ	0,0578000	42,00	2,42		
					MO sem LS =>	148,40	LS =>	0,00	MO com LS =>	148,40
					Valor do BDI =>	254,85			Valor com BDI =>	1.139,15

1.6	Código	Banco	Descrição	Tipo	Und	Quant.	Valor Unit	Total
Composição	93208	SINAPI	EXECUÇÃO DE ALMOXARIFADO EM CANTEIRO DE OBRA EM CHAPA DE MADEIRA COMPENSADA, INCLUSO PRATELEIRAS. AF_02/2016	CANT - CANTEIRO DE OBRAS	m²	1,0000000	706,62	706,62



UNIVERSIDADE FEDERAL DO AMAPÁ
PRÓ-REITORIA DE ADMINISTRAÇÃO
ASSESSORIA ESPECIAL DE ENGENHARIA E ARQUITETURA

OBRA:				Bancos	B.D.I.	Encargos Sociais		
CONSTRUÇÃO DE UM ESPAÇO DE VIVÊNCIA DA SAÚDE				SINAPI - 06/2021 - Amapá Composições Próprias	SERV.: 28,82% EQUIP.: 0,00	Desonerado: embutido nos preços unitário dos insumos de mão de obra, de acordo com as bases.		
Composições Analíticas com Preço Unitário								
Composição Auxiliar	98442	SINAPI	PAREDE DE MADEIRA COMPENSADA PARA CONSTRUÇÃO TEMPORÁRIA EM CHAPA SIMPLES, EXTERNA, COM ÁREA LÍQUIDA MENOR QUE 6 M ² , SEM VÃO. AF_05/2018	CANT - CANTEIRO DE OBRAS	m ²	0,4048000	97,43	39,43
Composição Auxiliar	98447	SINAPI	PAREDE DE MADEIRA COMPENSADA PARA CONSTRUÇÃO TEMPORÁRIA EM CHAPA SIMPLES, INTERNA, COM ÁREA LÍQUIDA MAIOR OU IGUAL A 6 M ² . COM VÃO. AF_05/2018	CANT - CANTEIRO DE OBRAS	m ²	0,0439000	97,81	4,29
Composição Auxiliar	98443	SINAPI	PAREDE DE MADEIRA COMPENSADA PARA CONSTRUÇÃO TEMPORÁRIA EM CHAPA SIMPLES, INTERNA, COM ÁREA LÍQUIDA MAIOR OU IGUAL A 6 M ² . SEM VÃO. AF_05/2018	CANT - CANTEIRO DE OBRAS	m ²	0,0281000	83,44	2,34
Composição Auxiliar	98441	SINAPI	PAREDE DE MADEIRA COMPENSADA PARA CONSTRUÇÃO TEMPORÁRIA EM CHAPA SIMPLES, EXTERNA, COM ÁREA LÍQUIDA MAIOR OU IGUAL A 6 M ² . SEM VÃO. AF_05/2018	CANT - CANTEIRO DE OBRAS	m ²	0,3517000	95,34	33,53
Composição Auxiliar	98446	SINAPI	PAREDE DE MADEIRA COMPENSADA PARA CONSTRUÇÃO TEMPORÁRIA EM CHAPA SIMPLES, EXTERNA, COM ÁREA LÍQUIDA MENOR QUE 6 M ² , COM VÃO. AF_05/2018	CANT - CANTEIRO DE OBRAS	m ²	0,4284000	146,33	62,68
Composição Auxiliar	98448	SINAPI	PAREDE DE MADEIRA COMPENSADA PARA CONSTRUÇÃO TEMPORÁRIA EM CHAPA SIMPLES, INTERNA, COM ÁREA LÍQUIDA MENOR QUE 6 M ² . COM VÃO. AF_05/2018	CANT - CANTEIRO DE OBRAS	m ²	0,0342000	122,47	4,18
Composição Auxiliar	98445	SINAPI	PAREDE DE MADEIRA COMPENSADA PARA CONSTRUÇÃO TEMPORÁRIA EM CHAPA SIMPLES, EXTERNA, COM ÁREA LÍQUIDA MAIOR OU IGUAL A 6 M ² . COM VÃO. AF_05/2018	CANT - CANTEIRO DE OBRAS	m ²	0,5495000	114,38	62,85
Composição Auxiliar	98444	SINAPI	PAREDE DE MADEIRA COMPENSADA PARA CONSTRUÇÃO TEMPORÁRIA EM CHAPA SIMPLES, INTERNA, COM ÁREA LÍQUIDA MENOR QUE 6 M ² , SEM VÃO. AF_05/2018	CANT - CANTEIRO DE OBRAS	m ²	0,0323000	84,92	2,74
Composição Auxiliar	92543	SINAPI	TRAMA DE MADEIRA COMPOSTA POR TERÇAS PARA TELHADOS DE ATÉ 2 ÁGUAS PARA TELHA ONDULADA DE FIBROCIMENTO, METÁLICA, PLÁSTICA OU TERMOACÚSTICA, INCLUSO TRANSPORTE VERTICAL. AF_07/2019	COBE - COBERTURA	m ²	1,4396000	14,19	20,42
Composição Auxiliar	94210	SINAPI	TELHAMENTO COM TELHA ONDULADA DE FIBROCIMENTO E = 6 MM, COM RECOBRIMENTO LATERAL DE 1 1/4 DE ONDA PARA TELHADO COM INCLINAÇÃO MÁXIMA DE 10°, COM ATÉ 2 ÁGUAS, INCLUSO IÇAMENTO. AF_07/2019	COBE - COBERTURA	m ²	1,4396000	48,64	70,02
Composição Auxiliar	94559	SINAPI	JANELA DE AÇO TIPO BASCULANTE PARA VIDROS, COM BATENTE, FERRAGENS E PINTURA ANTICORROSIVA. EXCLUSIVE VIDROS, ACABAMENTO, ALIZAR E CONTRAMARCO. FORNECIMENTO E INSTALAÇÃO. AF_12/2019	ESQV - ESQUADRIAS/FERRAGENS/VIDROS	m ²	0,0755000	650,92	49,14
Composição Auxiliar	91341	SINAPI	PORTA EM ALUMÍNIO DE ABRIR TIPO VENEZIANA COM GUARNIÇÃO, FIXAÇÃO COM PARAFUSOS - FORNECIMENTO E INSTALAÇÃO. AF_12/2019	ESQV - ESQUADRIAS/FERRAGENS/VIDROS	m ²	0,0634000	525,77	33,33
Composição Auxiliar	95241	SINAPI	LASTRO DE CONCRETO MAGRO, APLICADO EM PISOS, LAJES SOBRE SOLO OU RADIERS, ESPESSURA DE 5 CM. AF_07/2016	FUES - FUNDAÇÕES E ESTRUTURAS	m ²	1,4396000	24,03	34,59



UNIVERSIDADE FEDERAL DO AMAPÁ
PRÓ-REITORIA DE ADMINISTRAÇÃO
ASSESSORIA ESPECIAL DE ENGENHARIA E ARQUITETURA

OBRA:			Bancos	B.D.I.	Encargos Sociais			
CONSTRUÇÃO DE UM ESPAÇO DE VIVÊNCIA DA SAÚDE			SINAPI - 06/2021 - Amapá Composições Próprias	SERV.: 28,82% EQUIP.: 0,00	Desonerado: embutido nos preços unitário dos insumos de mão de obra, de acordo com as bases.			
Composições Analíticas com Preço Unitário								
Composição Auxiliar	95240	SINAPI	LASTRO DE CONCRETO MAGRO, APLICADO EM PISOS, LAJES SOBRE SOLO OU RADIER, ESPESSURA DE 3 CM. AF_07/2016	FUES - FUNDAÇÕES E ESTRUTURAS	m²	0,0060000	14,41	0,08
Composição Auxiliar	91862	SINAPI	ELETRODUTO RÍGIDO ROSCÁVEL, PVC, DN 20 MM (1/2"), PARA CIRCUITOS TERMINAIS, INSTALADO EM FORRO - FORNECIMENTO E INSTALAÇÃO. AF 12/2015	INEL - INSTALAÇÃO ELÉTRICA/ELETRIFICAÇÃO E ILUMINAÇÃO EXTERNA	M	0,2518000	8,47	2,13
Composição Auxiliar	91911	SINAPI	CURVA 90 GRAUS PARA ELETRODUTO, PVC, ROSCÁVEL, DN 20 MM (1/2"), PARA CIRCUITOS TERMINAIS, INSTALADA EM PAREDE - FORNECIMENTO E INSTALAÇÃO. AF 12/2015	INEL - INSTALAÇÃO ELÉTRICA/ELETRIFICAÇÃO E ILUMINAÇÃO EXTERNA	UN	0,0755000	9,84	0,74
Composição Auxiliar	101165	SINAPI	ALVENARIA DE EMBASAMENTO COM BLOCO ESTRUTURAL DE CONCRETO, DE 14X19X29CM E ARGAMASSA DE ASSENTAMENTO COM PREPARO EM BETONEIRA. AF 05/2020	FUES - FUNDAÇÕES E ESTRUTURAS	m³	0,0269000	669,31	18,00
Composição Auxiliar	91926	SINAPI	CABO DE COBRE FLEXÍVEL ISOLADO, 2,5 MM², ANTI-CHAMA 450/750 V, PARA CIRCUITOS TERMINAIS - FORNECIMENTO E INSTALAÇÃO. AF 12/2015	INEL - INSTALAÇÃO ELÉTRICA/ELETRIFICAÇÃO E ILUMINAÇÃO EXTERNA	M	0,6798000	3,77	2,56
Composição Auxiliar	91870	SINAPI	ELETRODUTO RÍGIDO ROSCÁVEL, PVC, DN 20 MM (1/2"), PARA CIRCUITOS TERMINAIS, INSTALADO EM PAREDE - FORNECIMENTO E INSTALAÇÃO. AF 12/2015	INEL - INSTALAÇÃO ELÉTRICA/ELETRIFICAÇÃO E ILUMINAÇÃO EXTERNA	M	0,2266000	9,29	2,10
Composição Auxiliar	91924	SINAPI	CABO DE COBRE FLEXÍVEL ISOLADO, 1,5 MM², ANTI-CHAMA 450/750 V, PARA CIRCUITOS TERMINAIS - FORNECIMENTO E INSTALAÇÃO. AF 12/2015	INEL - INSTALAÇÃO ELÉTRICA/ELETRIFICAÇÃO E ILUMINAÇÃO EXTERNA	M	0,6219000	2,55	1,58
Composição Auxiliar	95805	SINAPI	CONDULETE DE PVC, TIPO B, PARA ELETRODUTO DE PVC SOLDÁVEL DN 25 MM (3/4"), APARENTE - FORNECIMENTO E INSTALAÇÃO. AF_11/2016	INEL - INSTALAÇÃO ELÉTRICA/ELETRIFICAÇÃO E ILUMINAÇÃO EXTERNA	UN	0,0504000	19,51	0,98
Composição Auxiliar	95811	SINAPI	CONDULETE DE PVC, TIPO LB, PARA ELETRODUTO DE PVC SOLDÁVEL DN 25 MM (3/4"), APARENTE - FORNECIMENTO E INSTALAÇÃO. AF_11/2016	INEL - INSTALAÇÃO ELÉTRICA/ELETRIFICAÇÃO E ILUMINAÇÃO EXTERNA	UN	0,0252000	13,36	0,33
Composição Auxiliar	97586	SINAPI	LUMINÁRIA TIPO CALHA, DE SOBREPOR, COM 2 LÂMPADAS TUBULARES FLUORESCENTES DE 36 W, COM REATOR DE PARTIDA RÁPIDA - FORNECIMENTO E INSTALAÇÃO. AF_02/2020	INEL - INSTALAÇÃO ELÉTRICA/ELETRIFICAÇÃO E ILUMINAÇÃO EXTERNA	UN	0,1007000	132,83	13,37
Composição Auxiliar	91937	SINAPI	CAIXA OCTOGONAL 3" X 3", PVC, INSTALADA EM LAJE - FORNECIMENTO E INSTALAÇÃO. AF 12/2015	INEL - INSTALAÇÃO ELÉTRICA/ELETRIFICAÇÃO E ILUMINAÇÃO EXTERNA	UN	0,1259000	8,79	1,10
Composição Auxiliar	92000	SINAPI	TOMADA BAIXA DE EMBUTIR (1 MÓDULO), 2P+T 10 A, INCLUINDO SUPORTE E PLACA - FORNECIMENTO E INSTALAÇÃO. AF_12/2015	INEL - INSTALAÇÃO ELÉTRICA/ELETRIFICAÇÃO E ILUMINAÇÃO EXTERNA	UN	0,0504000	20,57	1,03
Composição Auxiliar	97611	SINAPI	LÂMPADA COMPACTA FLUORESCENTE DE 15 W, BASE E27 - FORNECIMENTO E INSTALAÇÃO. AF 02/2020	INEL - INSTALAÇÃO ELÉTRICA/ELETRIFICAÇÃO E ILUMINAÇÃO EXTERNA	UN	0,0252000	22,33	0,56
Composição Auxiliar	101876	SINAPI	QUADRO DE DISTRIBUIÇÃO DE ENERGIA EM PVC, DE EMBUTIR, SEM BARRAMENTO, PARA 6 DISJUNTORES - FORNECIMENTO E INSTALAÇÃO. AF 10/2020	INEL - INSTALAÇÃO ELÉTRICA/ELETRIFICAÇÃO E ILUMINAÇÃO EXTERNA	UN	0,0252000	55,37	1,39



UNIVERSIDADE FEDERAL DO AMAPÁ
PRÓ-REITORIA DE ADMINISTRAÇÃO
ASSESSORIA ESPECIAL DE ENGENHARIA E ARQUITETURA

OBRA:				Bancos	B.D.I.	Encargos Sociais				
CONSTRUÇÃO DE UM ESPAÇO DE VIVÊNCIA DA SAÚDE				SINAPI - 06/2021 - Amapá Composições Próprias	SERV.: 28,82% EQUIP.: 0,00	Desonerado: embutido nos preços unitário dos insumos de mão de obra, de acordo com as bases.				
Composições Analíticas com Preço Unitário										
Composição Auxiliar	101891	SINAPI	DISJUNTOR MONOPOLAR TIPO NEMA, CORRENTE NOMINAL DE 35 ATÉ 50A - FORNECIMENTO E INSTALAÇÃO. AF_10/2020	INEL - INSTALAÇÃO ELÉTRICA/ELETRIFICAÇÃO E ILUMINAÇÃO EXTERNA	UN	0,0504000	21,15	1,06		
Composição Auxiliar	92025	SINAPI	INTERRUPTOR SIMPLES (1 MÓDULO) COM 2 TOMADAS DE EMBUTIR 2P+T 10 A, INCLUINDO SUPORTE E PLACA - FORNECIMENTO E INSTALAÇÃO. AF_12/2015	INEL - INSTALAÇÃO ELÉTRICA/ELETRIFICAÇÃO E ILUMINAÇÃO EXTERNA	UN	0,0252000	49,28	1,24		
Composição Auxiliar	97593	SINAPI	LUMINÁRIA TIPO SPOT, DE SOBREPOR, COM 1 LÂMPADA FLUORESCENTE DE 15 W, SEM REATOR - FORNECIMENTO E INSTALAÇÃO. AF_02/2020	INEL - INSTALAÇÃO ELÉTRICA/ELETRIFICAÇÃO E ILUMINAÇÃO EXTERNA	UN	0,0252000	122,24	3,08		
Composição Auxiliar	91170	SINAPI	FIXAÇÃO DE TUBOS HORIZONTAIS DE PVC, CPVC OU COBRE DIÂMETROS MENORES OU IGUAIS A 40 MM OU ELETROCALHAS ATÉ 150MM DE LARGURA, COM ABRAÇADEIRA METÁLICA RÍGIDA TIPO D 1/2", FIXADA EM PERFILADO EM LAJE. AF_05/2015	INHI - INSTALAÇÕES HIDROSANITÁRIAS	M	0,2518000	2,15	0,54		
Composição Auxiliar	91173	SINAPI	FIXAÇÃO DE TUBOS VERTICAIS DE PPR DIÂMETROS MENORES OU IGUAIS A 40 MM COM ABRAÇADEIRA METÁLICA RÍGIDA TIPO D 1/2", FIXADA EM PERFILADO EM ALVENARIA. AF_05/2015	INHI - INSTALAÇÕES HIDROSANITÁRIAS	M	0,2266000	1,09	0,24		
Composição Auxiliar	93358	SINAPI	ESCAVAÇÃO MANUAL DE VALA COM PROFUNDIDADE MENOR OU IGUAL A 1.30 M. AF_02/2021	MOVT - MOVIMENTO DE TERRA	m³	0,0262000	49,84	1,30		
Composição Auxiliar	96995	SINAPI	REATERRO MANUAL APOLOADO COM SOQUETE. AF_10/2017	MOVT - MOVIMENTO DE TERRA	m³	0,0067000	30,22	0,20		
Composição Auxiliar	88489	SINAPI	APLICAÇÃO MANUAL DE PINTURA COM TINTA LÁTEX ACRÍLICA EM PAREDES. DUAS DEMÃOS. AF_06/2014	PINT - PINTURAS	m²	3,7457000	11,84	44,34		
Composição Auxiliar	88262	SINAPI	CARPINTEIRO DE FORMAS COM ENCARGOS COMPLEMENTARES	SEDI - SERVIÇOS DIVERSOS	H	0,9794000	16,88	16,53		
Insumo	00004513	SINAPI	CAIBRO 5 X 5 CM EM PINUS, MISTA OU EQUIVALENTE DA REGIAO - BRUTA	Material	M	3,4844000	5,68	19,79		
Insumo	00011455	SINAPI	FERROLHO COM FECHO / TRINCO REDONDO, EM ACO GALVANIZADO / ZINCADO, DE SOBREPOR, COM COMPRIMENTO DE 8" E ESPESSURA MINIMA DA CHAPA DE 1.50 MM	Material	UN	0,0252000	13,61	0,34		
Insumo	00011587	SINAPI	FORRO DE PVC LISO, BRANCO, REGUA DE 10 CM, ESPESSURA DE 8 MM A 10 MM (COM COLOCACAO / SEM ESTRUTURA METALICA)	Material	m²	1,0000000	93,48	93,48		
Insumo	00010891	SINAPI	EXTINTOR DE INCENDIO PORTATIL COM CARGA DE PO QUIMICO SECO (PQS) DE 4 KG. CLASSE BC	Material	UN	0,0252000	287,69	7,24		
Insumo	00010886	SINAPI	EXTINTOR DE INCENDIO PORTATIL COM CARGA DE AGUA PRESSURIZADA DE 10 L. CLASSE A	Material	UN	0,0252000	297,50	7,49		
Insumo	00006193	SINAPI	TABUA NAO APARELHADA *2,5 X 20* CM, EM MACARANDUBA, ANGELIM OU EQUIVALENTE DA REGIAO - BRUTA	Material	M	3,9174000	11,30	44,26		
				MO sem LS =>		105,63	LS =>	0,00	MO com LS =>	105,63
				Valor do BDI =>		203,64			Valor com BDI =>	910,26



UNIVERSIDADE FEDERAL DO AMAPÁ
PRÓ-REITORIA DE ADMINISTRAÇÃO
ASSESSORIA ESPECIAL DE ENGENHARIA E ARQUITETURA

OBRA:	Bancos	B.D.I.	Encargos Sociais
CONSTRUÇÃO DE UM ESPAÇO DE VIVÊNCIA DA SAÚDE	SINAPI - 06/2021 - Amapá Composições Próprias	SERV.: 28,82% EQUIP.: 0,00	Desonerado: embutido nos preços unitário dos insumos de mão de obra, de acordo com as bases.

Composições Analíticas com Preço Unitário

1.7	Código	Banco	Descrição	Tipo	Und	Quant.	Valor Unit	Total
Composição	93583	SINAPI	EXECUÇÃO DE CENTRAL DE FÔRMAS, PRODUÇÃO DE ARGAMASSA OU CONCRETO EM CANTEIRO DE OBRA, NÃO INCLUSO MOBILIÁRIO E EQUIPAMENTOS. AF_04/2016	CANT - CANTEIRO DE OBRAS	m²	1,0000000	386,88	386,88
Composição Auxiliar	98442	SINAPI	PAREDE DE MADEIRA COMPENSADA PARA CONSTRUÇÃO TEMPORÁRIA EM CHAPA SIMPLES, EXTERNA, COM ÁREA LÍQUIDA MENOR QUE 6 M², SEM VÃO. AF_05/2018	CANT - CANTEIRO DE OBRAS	m²	0,1111000	97,43	10,82
Composição Auxiliar	98441	SINAPI	PAREDE DE MADEIRA COMPENSADA PARA CONSTRUÇÃO TEMPORÁRIA EM CHAPA SIMPLES, EXTERNA, COM ÁREA LÍQUIDA MAIOR OU IGUAL A 6 M². SEM VÃO. AF_05/2018	CANT - CANTEIRO DE OBRAS	m²	0,0966000	95,34	9,20
Composição Auxiliar	98446	SINAPI	PAREDE DE MADEIRA COMPENSADA PARA CONSTRUÇÃO TEMPORÁRIA EM CHAPA SIMPLES, EXTERNA, COM ÁREA LÍQUIDA MENOR QUE 6 M², COM VÃO. AF_05/2018	CANT - CANTEIRO DE OBRAS	m²	0,1176000	146,33	17,20
Composição Auxiliar	98445	SINAPI	PAREDE DE MADEIRA COMPENSADA PARA CONSTRUÇÃO TEMPORÁRIA EM CHAPA SIMPLES, EXTERNA, COM ÁREA LÍQUIDA MAIOR OU IGUAL A 6 M² COM VÃO. AF_05/2018	CANT - CANTEIRO DE OBRAS	m²	0,1508000	114,38	17,24
Composição Auxiliar	92543	SINAPI	TRAMA DE MADEIRA COMPOSTA POR TERÇAS PARA TELHADOS DE ATÉ 2 ÁGUAS PARA TELHA ONDULADA DE FIBROCIMENTO, METÁLICA, PLÁSTICA OU TERMOACÚSTICA, INCLUSO TRANSPORTE VERTICAL. AF_07/2019	COBE - COBERTURA	m²	1,9256000	14,19	27,32
Composição Auxiliar	94210	SINAPI	TELHAMENTO COM TELHA ONDULADA DE FIBROCIMENTO E = 6 MM, COM RECOBRIMENTO LATERAL DE 1 1/4 DE ONDA PARA TELHADO COM INCLINAÇÃO MÁXIMA DE 10°, COM ATÉ 2 ÁGUAS, INCLUSO IÇAMENTO. AF_07/2019	COBE - COBERTURA	m²	1,9256000	48,64	93,66
Composição Auxiliar	95241	SINAPI	LASTRO DE CONCRETO MAGRO, APLICADO EM PISOS, LAJES SOBRE SOLO OU RADIERS, ESPESSURA DE 5 CM. AF_07/2016	FUES - FUNDAÇÕES E ESTRUTURAS	m²	1,9256000	24,03	46,27
Composição Auxiliar	91862	SINAPI	ELETRODUTO RÍGIDO ROSCÁVEL, PVC, DN 20 MM (1/2"), PARA CIRCUITOS TERMINAIS, INSTALADO EM FORRO - FORNECIMENTO E INSTALAÇÃO. AF_12/2015	INEL - INSTALAÇÃO ELÉTRICA/ELETRIFICAÇÃO E ILUMINAÇÃO EXTERNA	M	0,4251000	8,47	3,60
Composição Auxiliar	91926	SINAPI	CABO DE COBRE FLEXÍVEL ISOLADO, 2,5 MM², ANTI-CHAMA 450/750 V, PARA CIRCUITOS TERMINAIS - FORNECIMENTO E INSTALAÇÃO. AF_12/2015	INEL - INSTALAÇÃO ELÉTRICA/ELETRIFICAÇÃO E ILUMINAÇÃO EXTERNA	M	2,0870000	3,77	7,86
Composição Auxiliar	91870	SINAPI	ELETRODUTO RÍGIDO ROSCÁVEL, PVC, DN 20 MM (1/2"), PARA CIRCUITOS TERMINAIS, INSTALADO EM PAREDE - FORNECIMENTO E INSTALAÇÃO. AF_12/2015	INEL - INSTALAÇÃO ELÉTRICA/ELETRIFICAÇÃO E ILUMINAÇÃO EXTERNA	M	0,4638000	9,29	4,30
Composição Auxiliar	92981	SINAPI	CABO DE COBRE FLEXÍVEL ISOLADO, 16 MM², ANTI-CHAMA 450/750 V, PARA DISTRIBUIÇÃO - FORNECIMENTO E INSTALAÇÃO. AF_12/2015	INEL - INSTALAÇÃO ELÉTRICA/ELETRIFICAÇÃO E ILUMINAÇÃO EXTERNA	M	0,4831000	15,93	7,69
Composição Auxiliar	91924	SINAPI	CABO DE COBRE FLEXÍVEL ISOLADO, 1,5 MM², ANTI-CHAMA 450/750 V, PARA CIRCUITOS TERMINAIS - FORNECIMENTO E INSTALAÇÃO. AF_12/2015	INEL - INSTALAÇÃO ELÉTRICA/ELETRIFICAÇÃO E ILUMINAÇÃO EXTERNA	M	1,0821000	2,55	2,75



UNIVERSIDADE FEDERAL DO AMAPÁ
PRÓ-REITORIA DE ADMINISTRAÇÃO
ASSESSORIA ESPECIAL DE ENGENHARIA E ARQUITETURA

OBRA:				Bancos	B.D.I.	Encargos Sociais				
CONSTRUÇÃO DE UM ESPAÇO DE VIVÊNCIA DA SAÚDE				SINAPI - 06/2021 - Amapá Composições Próprias	SERV.: 28,82% EQUIP.: 0,00	Desonerado: embutido nos preços unitário dos insumos de mão de obra, de acordo com as bases.				
Composições Analíticas com Preço Unitário										
Composição Auxiliar	95805	SINAPI	CONDULETE DE PVC, TIPO B, PARA ELETRODUTO DE PVC SOLDÁVEL DN 25 MM (3/4"), APARENTE - FORNECIMENTO E INSTALAÇÃO. AF_11/2016	INEL - INSTALAÇÃO ELÉTRICA/ELETRIFICAÇÃO E ILUMINAÇÃO EXTERNA	UN	0,3865000	19,51	7,54		
Composição Auxiliar	97586	SINAPI	LUMINÁRIA TIPO CALHA, DE SOBREPOR, COM 2 LÂMPADAS TUBULARES FLUORESCENTES DE 36 W, COM REATOR DE PARTIDA RÁPIDA - FORNECIMENTO E INSTALAÇÃO. AF_02/2020	INEL - INSTALAÇÃO ELÉTRICA/ELETRIFICAÇÃO E ILUMINAÇÃO EXTERNA	UN	0,1932000	132,83	25,66		
Composição Auxiliar	92023	SINAPI	INTERRUPTOR SIMPLES (1 MÓDULO) COM 1 TOMADA DE EMBUTIR 2P+T 10 A, INCLUINDO SUPORTE E PLACA - FORNECIMENTO E INSTALAÇÃO. AF_12/2015	INEL - INSTALAÇÃO ELÉTRICA/ELETRIFICAÇÃO E ILUMINAÇÃO EXTERNA	UN	0,0966000	34,34	3,31		
Composição Auxiliar	92008	SINAPI	TOMADA BAIXA DE EMBUTIR (2 MÓDULOS), 2P+T 10 A, INCLUINDO SUPORTE E PLACA - FORNECIMENTO E INSTALAÇÃO. AF_12/2015	INEL - INSTALAÇÃO ELÉTRICA/ELETRIFICAÇÃO E ILUMINAÇÃO EXTERNA	UN	0,2899000	32,98	9,56		
Composição Auxiliar	101876	SINAPI	QUADRO DE DISTRIBUIÇÃO DE ENERGIA EM PVC, DE EMBUTIR, SEM BARRAMENTO, PARA 6 DISJUNTORES - FORNECIMENTO E INSTALAÇÃO. AF_10/2020	INEL - INSTALAÇÃO ELÉTRICA/ELETRIFICAÇÃO E ILUMINAÇÃO EXTERNA	UN	0,0966000	55,37	5,34		
Composição Auxiliar	97886	SINAPI	CAIXA ENTERRADA ELÉTRICA RETANGULAR, EM ALVENARIA COM TIJOLOS CERÂMICOS MACIÇOS, FUNDO COM BRITA, DIMENSÕES INTERNAS: 0.3X0.3X0.3 M. AF_12/2020	INEL - INSTALAÇÃO ELÉTRICA/ELETRIFICAÇÃO E ILUMINAÇÃO EXTERNA	UN	0,0966000	131,07	12,66		
Composição Auxiliar	101891	SINAPI	DISJUNTOR MONOPOLAR TIPO NEMA, CORRENTE NOMINAL DE 35 ATÉ 50A - FORNECIMENTO E INSTALAÇÃO. AF_10/2020	INEL - INSTALAÇÃO ELÉTRICA/ELETRIFICAÇÃO E ILUMINAÇÃO EXTERNA	UN	0,2899000	21,15	6,13		
Composição Auxiliar	96985	SINAPI	HASTE DE ATERRAMENTO 5/8 PARA SPDA - FORNECIMENTO E INSTALAÇÃO. AF_12/2017	INEL - INSTALAÇÃO ELÉTRICA/ELETRIFICAÇÃO E ILUMINAÇÃO EXTERNA	UN	0,0966000	50,07	4,83		
Composição Auxiliar	91170	SINAPI	FIXAÇÃO DE TUBOS HORIZONTAIS DE PVC, CPVC OU COBRE DIÂMETROS MENORES OU IGUAIS A 40 MM OU ELETROCALHAS ATÉ 150MM DE LARGURA, COM ABRAÇADEIRA METÁLICA RÍGIDA TIPO D 1/2", FIXADA EM PERFILADO EM LAJE. AF_05/2015	INH - INSTALAÇÕES HIDROSANITÁRIAS	M	0,4251000	2,15	0,91		
Composição Auxiliar	91173	SINAPI	FIXAÇÃO DE TUBOS VERTICAIS DE PPR DIÂMETROS MENORES OU IGUAIS A 40 MM COM ABRAÇADEIRA METÁLICA RÍGIDA TIPO D 1/2", FIXADA EM PERFILADO EM ALVENARIA. AF_05/2015	INH - INSTALAÇÕES HIDROSANITÁRIAS	M	0,4638000	1,09	0,50		
Composição Auxiliar	93358	SINAPI	ESCAVAÇÃO MANUAL DE VALA COM PROFUNDIDADE MENOR OU IGUAL A 1.30 M. AF_02/2021	MOVT - MOVIMENTO DE TERRA	m³	0,0078000	49,84	0,38		
Composição Auxiliar	88489	SINAPI	APLICAÇÃO MANUAL DE PINTURA COM TINTA LÁTEX ACRÍLICA EM PAREDES. DUAS DEMÃOS. AF_06/2014	PINT - PINTURAS	m²	0,4761000	11,84	5,63		
Insumo	00010891	SINAPI	EXTINTOR DE INCENDIO PORTATIL COM CARGA DE PO QUIMICO SECO (PQS) DE 4 KG. CLASSE BC	Material	UN	0,0966000	287,69	27,79		
Insumo	00010886	SINAPI	EXTINTOR DE INCENDIO PORTATIL COM CARGA DE AGUA PRESSURIZADA DE 10 L. CLASSE A	Material	UN	0,0966000	297,50	28,73		
				MO sem LS =>		62,62	LS =>	0,00	MO com LS =>	62,62



UNIVERSIDADE FEDERAL DO AMAPÁ
PRÓ-REITORIA DE ADMINISTRAÇÃO
ASSESSORIA ESPECIAL DE ENGENHARIA E ARQUITETURA

OBRA:	Bancos	B.D.I.	Encargos Sociais
CONSTRUÇÃO DE UM ESPAÇO DE VIVÊNCIA DA SAÚDE	SINAPI - 06/2021 - Amapá Composições Próprias	SERV.: 28,82% EQUIP.: 0,00	Desonerado: embutido nos preços unitários dos insumos de mão de obra, de acordo com as bases.

Composições Analíticas com Preço Unitário

		Valor do BDI =>		111,49		Valor com BDI =>		498,37		
1.8	Código	Banco	Descrição	Tipo	Und	Quant.	Valor Unit	Total		
Composição	98459	SINAPI	TAPUME COM TELHA METÁLICA. AF_05/2018	CANT - CANTEIRO DE OBRAS	m²	1,0000000	87,17	87,17		
Composição Auxiliar	91693	SINAPI	SERRA CIRCULAR DE BANCADA COM MOTOR ELÉTRICO POTÊNCIA DE 5HP, COM COIFA PARA DISCO 10" - CHI DIURNO. AF_08/2015	CHOR - CUSTOS HORÁRIOS DE MÁQUINAS E EQUIPAMENTOS	CHI	0,0191000	16,51	0,31		
Composição Auxiliar	91692	SINAPI	SERRA CIRCULAR DE BANCADA COM MOTOR ELÉTRICO POTÊNCIA DE 5HP, COM COIFA PARA DISCO 10" - CHP DIURNO. AF_08/2015	CHOR - CUSTOS HORÁRIOS DE MÁQUINAS E EQUIPAMENTOS	CHP	0,0044000	18,63	0,08		
Composição Auxiliar	94974	SINAPI	CONCRETO MAGRO PARA LASTRO, TRAÇO 1:4,5:4,5 (EM MASSA SECA DE CIMENTO/ AREIA MÉDIA/ BRITA 1) - PREPARO MANUAL. AF_05/2021	FUES - FUNDAÇÕES E ESTRUTURAS	m³	0,0012000	365,16	0,43		
Composição Auxiliar	88262	SINAPI	CARPINTEIRO DE FORMAS COM ENCARGOS COMPLEMENTARES	SEDI - SERVIÇOS DIVERSOS	H	0,5691000	16,88	9,60		
Composição Auxiliar	88239	SINAPI	AJUDANTE DE CARPINTEIRO COM ENCARGOS COMPLEMENTARES	SEDI - SERVIÇOS DIVERSOS	H	0,1897000	13,86	2,62		
Insumo	00004433	SINAPI	CAIBRO NAO APARELHADO *7,5 X 7,5* CM, EM MACARANDUBA, ANGELIM OU EQUIVALENTE DA REGIAO - BRUTA	Material	M	1,2273000	15,64	19,19		
Insumo	00005061	SINAPI	PREGO DE ACO POLIDO COM CABECA 18 X 27 (2 1/2 X 10)	Material	KG	0,0428000	14,00	0,59		
Insumo	00003992	SINAPI	TABUA APARELHADA *2,5 X 30* CM, EM MACARANDUBA, ANGELIM OU EQUIVALENTE DA REGIAO	Material	M	1,0000000	18,56	18,56		
Insumo	00007243	SINAPI	TELHA TRAPEZOIDAL EM ACO ZINCADO, SEM PINTURA, ALTURA DE APROXIMADAMENTE 40 MM, ESPESSURA DE 0,50 MM E LARGURA UTIL DE 980 MM	Material	m²	0,5853000	61,16	35,79		
				MO sem LS =>		10,66	LS =>	0,00	MO com LS =>	10,66
		Valor do BDI =>		25,12		Valor com BDI =>		112,29		
1.9	Código	Banco	Descrição	Tipo	Und	Quant.	Valor Unit	Total		
Composição	CPU-144	Próprio	PROGRAMA DE CONTROLE MÉDICO DE SAÚDE OCUPACIONAL - PCMSO	SERT - SERVIÇOS TÉCNICOS	UND	1,0000000	1.000,00	1.000,00		
Insumo	00000055	Próprio	Programa de Controle Médico de Saúde Ocupacional - PCMSO	Serviços	UND	1,0000000	1.000,00	1.000,00		
				MO sem LS =>		0,00	LS =>	0,00	MO com LS =>	0,00
		Valor do BDI =>		288,20		Valor com BDI =>		1.288,20		
1.10	Código	Banco	Descrição	Tipo	Und	Quant.	Valor Unit	Total		
Composição	CPU-092	Próprio	PROGRAMA DE PREVENÇÃO DE RISCOS AMBIENTAIS - PPRA	SERT - SERVIÇOS TÉCNICOS	UND	1,0000000	1.000,00	1.000,00		



UNIVERSIDADE FEDERAL DO AMAPÁ
PRÓ-REITORIA DE ADMINISTRAÇÃO
ASSESSORIA ESPECIAL DE ENGENHARIA E ARQUITETURA

OBRA:	Bancos	B.D.I.	Encargos Sociais
CONSTRUÇÃO DE UM ESPAÇO DE VIVÊNCIA DA SAÚDE	SINAPI - 06/2021 - Amapá Composições Próprias	SERV.: 28,82% EQUIP.: 0,00	Desonerado: embutido nos preços unitário dos insumos de mão de obra, de acordo com as bases.

Composições Analíticas com Preço Unitário

Insumo	0000054	Próprio	Programa de Condições e Meio Ambiente de Trabalho na Indústria da Construção - PCMAT	Serviços	UND	1,0000000	1.000,00	1.000,00	
				MO sem LS =>	0,00	LS =>	0,00	MO com LS =>	0,00
				Valor do BDI =>	288,20			Valor com BDI =>	1.288,20

1.11	Código	Banco	Descrição	Tipo	Und	Quant.	Valor Unit	Total	
Composição	CPU-03	Próprio	MOBILIZAÇÃO	SERP - SERVIÇOS PRELIMINARES	und	1,0000000	4.965,52	4.965,52	
Composição Auxiliar	88316	SINAPI	SERVENTE COM ENCARGOS COMPLEMENTARES	SEDI - SERVIÇOS DIVERSOS	H	24,0000000	12,60	302,40	
Composição Auxiliar	88309	SINAPI	PEDREIRO COM ENCARGOS COMPLEMENTARES	SEDI - SERVIÇOS DIVERSOS	H	24,0000000	17,08	409,92	
Composição Auxiliar	88267	SINAPI	ENCANADOR OU BOMBEIRO HIDRÁULICO COM ENCARGOS COMPLEMENTARES	SEDI - SERVIÇOS DIVERSOS	H	16,0000000	16,60	265,60	
Composição Auxiliar	88264	SINAPI	ELETRICISTA COM ENCARGOS COMPLEMENTARES	SEDI - SERVIÇOS DIVERSOS	H	16,0000000	19,59	313,44	
Composição Auxiliar	88262	SINAPI	CARPINTEIRO DE FORMAS COM ENCARGOS COMPLEMENTARES	SEDI - SERVIÇOS DIVERSOS	H	24,0000000	16,88	405,12	
Composição Auxiliar	92145	SINAPI	CAMINHONETE CABINE SIMPLES COM MOTOR 1.6 FLEX, CÂMBIO MANUAL, POTÊNCIA 101/104 CV, 2 PORTAS - CHP DIURNO. AF_11/2015	CHOR - CUSTOS HORÁRIOS DE MÁQUINAS E EQUIPAMENTOS	CHP	24,0000000	52,51	1.260,24	
Composição Auxiliar	67826	SINAPI	CAMINHÃO BASCULANTE 6 M3 TOCO, PESO BRUTO TOTAL 16.000 KG, CARGA ÚTIL MÁXIMA 11.130 KG, DISTÂNCIA ENTRE EIXOS 5,36 M, POTÊNCIA 185 CV, INCLUSIVE CAÇAMBA METÁLICA - CHP DIURNO. AF_06/2014	CHOR - CUSTOS HORÁRIOS DE MÁQUINAS E EQUIPAMENTOS	CHP	16,0000000	125,55	2.008,80	
				MO sem LS =>	1.889,68	LS =>	0,00	MO com LS =>	1.889,68
				Valor do BDI =>	1.431,06			Valor com BDI =>	6.396,58

1.12	Código	Banco	Descrição	Tipo	Und	Quant.	Valor Unit	Total	
Composição	CPU - 10	Próprio	TAXA ART/RRT - EXECUÇÃO DE OBRA	SERP - SERVIÇOS PRELIMINARES	UND	1,0000000	158,08	158,08	
Insumo	00000002	Próprio	TAXA CREA/CAU	Taxas	TX	1,0000000	158,08	158,08	
				MO sem LS =>	0,00	LS =>	0,00	MO com LS =>	0,00
				Valor do BDI =>	45,55			Valor com BDI =>	203,63

2.1.1	Código	Banco	Descrição	Tipo	Und	Quant.	Valor Unit	Total
Composição	96523	SINAPI	ESCAVAÇÃO MANUAL PARA BLOCO DE COROAMENTO OU SAPATA, COM PREVISÃO DE FÔRMA. AF_06/2017	MOVT - MOVIMENTO DE TERRA	m³	1,0000000	58,76	58,76
Composição Auxiliar	88309	SINAPI	PEDREIRO COM ENCARGOS COMPLEMENTARES	SEDI - SERVIÇOS DIVERSOS	H	1,1890000	17,08	20,30



UNIVERSIDADE FEDERAL DO AMAPÁ
PRÓ-REITORIA DE ADMINISTRAÇÃO
ASSESSORIA ESPECIAL DE ENGENHARIA E ARQUITETURA

OBRA:				Bancos	B.D.I.	Encargos Sociais			
CONSTRUÇÃO DE UM ESPAÇO DE VIVÊNCIA DA SAÚDE				SINAPI - 06/2021 - Amapá Composições Próprias	SERV.: 28,82% EQUIP.: 0,00	Desonerado: embutido nos preços unitários dos insumos de mão de obra, de acordo com as bases.			
Composições Analíticas com Preço Unitário									
Composição Auxiliar	88316	SINAPI	SERVENTE COM ENCARGOS COMPLEMENTARES	SEDI - SERVIÇOS DIVERSOS	H	3,0530000	12,60	38,46	
				MO sem LS =>	47,69	LS =>	0,00	MO com LS =>	47,69
				Valor do BDI =>	16,93	Valor com BDI =>		75,69	
2.1.2	Código	Banco	Descrição	Tipo	Und	Quant.	Valor Unit	Total	
Composição	96616	SINAPI	LASTRO DE CONCRETO MAGRO, APLICADO EM BLOCOS DE COROAMENTO OU SAPATAS. AF_08/2017	FUES - FUNDAÇÕES E ESTRUTURAS	m³	1,0000000	496,82	496,82	
Composição Auxiliar	94968	SINAPI	CONCRETO MAGRO PARA LASTRO, TRAÇO 1:4,5:4,5 (EM MASSA SECA DE CIMENTO/ AREIA MÉDIA/ BRITA 1) - PREPARO MECÂNICO COM BETONEIRA 600 L. AF_05/2021	FUES - FUNDAÇÕES E ESTRUTURAS	m³	1,1300000	326,89	369,38	
Composição Auxiliar	88309	SINAPI	PEDREIRO COM ENCARGOS COMPLEMENTARES	SEDI - SERVIÇOS DIVERSOS	H	6,2120000	17,08	106,10	
Composição Auxiliar	88316	SINAPI	SERVENTE COM ENCARGOS COMPLEMENTARES	SEDI - SERVIÇOS DIVERSOS	H	1,6940000	12,60	21,34	
				MO sem LS =>	148,00	LS =>	0,00	MO com LS =>	148,00
				Valor do BDI =>	143,18	Valor com BDI =>		640,00	
2.1.3	Código	Banco	Descrição	Tipo	Und	Quant.	Valor Unit	Total	
Composição	96546	SINAPI	ARMAÇÃO DE BLOCO, VIGA BALDRAME OU SAPATA UTILIZANDO AÇO CA-50 DE 10 MM - MONTAGEM. AF_06/2017	FUES - FUNDAÇÕES E ESTRUTURAS	KG	1,0000000	12,70	12,70	
Composição Auxiliar	92794	SINAPI	CORTE E DOBRA DE AÇO CA-50, DIÂMETRO DE 10,0 MM, UTILIZADO EM ESTRUTURAS DIVERSAS, EXCETO LAJES. AF_12/2015	FUES - FUNDAÇÕES E ESTRUTURAS	KG	1,0000000	10,36	10,36	
Composição Auxiliar	88238	SINAPI	AJUDANTE DE ARMADOR COM ENCARGOS COMPLEMENTARES	SEDI - SERVIÇOS DIVERSOS	H	0,0290000	12,65	0,36	
Composição Auxiliar	88245	SINAPI	ARMADOR COM ENCARGOS COMPLEMENTARES	SEDI - SERVIÇOS DIVERSOS	H	0,0890000	16,98	1,51	
Insumo	00043132	SINAPI	ARAME RECOZIDO 16 BWG, D = 1,65 MM (0,016 KG/M) OU 18 BWG, D = 1,25 MM (0,01 KG/M)	Material	KG	0,0250000	15,40	0,38	
Insumo	00039017	SINAPI	ESPACADOR / DISTANCIADOR CIRCULAR COM ENTRADA LATERAL, EM PLÁSTICO, PARA VERGALHAO *4,2 A 12,5* MM, COBRIMENTO 20 MM	Material	UN	0,4655000	0,21	0,09	
				MO sem LS =>	1,73	LS =>	0,00	MO com LS =>	1,73
				Valor do BDI =>	3,66	Valor com BDI =>		16,36	
2.1.4	Código	Banco	Descrição	Tipo	Und	Quant.	Valor Unit	Total	
Composição	96535	SINAPI	FABRICAÇÃO, MONTAGEM E DESMONTAGEM DE FÔRMA PARA SAPATA, EM MADEIRA SERRADA, E=25 MM, 4 UTILIZAÇÕES. AF_06/2017	FUES - FUNDAÇÕES E ESTRUTURAS	m²	1,0000000	99,21	99,21	



UNIVERSIDADE FEDERAL DO AMAPÁ
PRÓ-REITORIA DE ADMINISTRAÇÃO
ASSESSORIA ESPECIAL DE ENGENHARIA E ARQUITETURA

OBRA:	Bancos	B.D.I.	Encargos Sociais
CONSTRUÇÃO DE UM ESPAÇO DE VIVÊNCIA DA SAÚDE	SINAPI - 06/2021 - Amapá Composições Próprias	SERV.: 28,82% EQUIP.: 0,00	Desonerado: embutido nos preços unitário dos insumos de mão de obra, de acordo com as bases.

Composições Analíticas com Preço Unitário

Composição Auxiliar	91692	SINAPI	SERRA CIRCULAR DE BANCADA COM MOTOR ELÉTRICO POTÊNCIA DE 5HP, COM COIFA PARA DISCO 10" - CHP DIURNO. AF_08/2015	CHOR - CUSTOS HORÁRIOS DE MÁQUINAS E EQUIPAMENTOS	CHP	0,0790000	18,63	1,47		
Composição Auxiliar	91693	SINAPI	SERRA CIRCULAR DE BANCADA COM MOTOR ELÉTRICO POTÊNCIA DE 5HP, COM COIFA PARA DISCO 10" - CHI DIURNO. AF_08/2015	CHOR - CUSTOS HORÁRIOS DE MÁQUINAS E EQUIPAMENTOS	CHI	0,0390000	16,51	0,64		
Composição Auxiliar	88239	SINAPI	AJUDANTE DE CARPINTEIRO COM ENCARGOS COMPLEMENTARES	SEDI - SERVIÇOS DIVERSOS	H	1,0860000	13,86	15,05		
Composição Auxiliar	88262	SINAPI	CARPINTEIRO DE FORMAS COM ENCARGOS COMPLEMENTARES	SEDI - SERVIÇOS DIVERSOS	H	2,7690000	16,88	46,74		
Insumo	00002692	SINAPI	DESMOLDANTE PROTETOR PARA FORMAS DE MADEIRA, DE BASE OLEOSA EMULSIONADA EM AGUA	Material	L	0,0170000	8,07	0,13		
Insumo	00040304	SINAPI	PREGO DE ACO POLIDO COM CABECA DUPLA 17 X 27 (2 1/2 X 11)	Material	KG	0,0100000	17,58	0,17		
Insumo	00005074	SINAPI	PREGO DE ACO POLIDO COM CABECA 15 X 18 (1 1/2 X 13)	Material	KG	0,0160000	15,95	0,25		
Insumo	00005073	SINAPI	PREGO DE ACO POLIDO COM CABECA 17 X 24 (2 1/4 X 11)	Material	KG	0,0470000	14,51	0,68		
Insumo	00004517	SINAPI	SARRAFO *2,5 X 7,5* CM EM PINUS, MISTA OU EQUIVALENTE DA REGIAO - BRUTA	Material	M	4,6120000	2,82	13,00		
Insumo	00006189	SINAPI	TABUA NAO APARELHADA *2,5 X 30* CM, EM MACARANDUBA, ANGELIM OU EQUIVALENTE DA REGIAO - BRUTA	Material	M	1,2780000	16,50	21,08		
				MO sem LS =>		53,50	LS =>	0,00	MO com LS =>	53,50
				Valor do BDI =>		28,59			Valor com BDI =>	127,80

2.1.5	Código	Banco	Descrição	Tipo	Und	Quant.	Valor Unit	Total
Composição	94971	SINAPI	CONCRETO FCK = 25MPA, TRAÇO 1:2,3:2,7 (EM MASSA SECA DE CIMENTO/ AREIA MÉDIA/ BRITA 1) - PREPARO MECÂNICO COM BETONEIRA 600 L. AF_05/2021	FUES - FUNDAÇÕES E ESTRUTURAS	m³	1,0000000	428,01	428,01
Composição Auxiliar	89226	SINAPI	BETONEIRA CAPACIDADE NOMINAL DE 600 L, CAPACIDADE DE MISTURA 360 L, MOTOR ELÉTRICO TRIFÁSICO POTÊNCIA DE 4 CV, SEM CARREGADOR - CHI DIURNO. AF_11/2014	CHOR - CUSTOS HORÁRIOS DE MÁQUINAS E EQUIPAMENTOS	CHI	0,6067000	1,21	0,73
Composição Auxiliar	89225	SINAPI	BETONEIRA CAPACIDADE NOMINAL DE 600 L, CAPACIDADE DE MISTURA 360 L, MOTOR ELÉTRICO TRIFÁSICO POTÊNCIA DE 4 CV, SEM CARREGADOR - CHP DIURNO. AF_11/2014	CHOR - CUSTOS HORÁRIOS DE MÁQUINAS E EQUIPAMENTOS	CHP	0,6434000	3,85	2,47
Composição Auxiliar	88316	SINAPI	SERVEnte COM ENCARGOS COMPLEMENTARES	SEDI - SERVIÇOS DIVERSOS	H	1,9792000	12,60	24,93
Composição Auxiliar	88377	SINAPI	OPERADOR DE BETONEIRA ESTACIONÁRIA/MISTURADOR COM ENCARGOS COMPLEMENTARES	SEDI - SERVIÇOS DIVERSOS	H	1,2501000	13,63	17,03



UNIVERSIDADE FEDERAL DO AMAPÁ
PRÓ-REITORIA DE ADMINISTRAÇÃO
ASSESSORIA ESPECIAL DE ENGENHARIA E ARQUITETURA

OBRA:				Bancos	B.D.I.	Encargos Sociais		
CONSTRUÇÃO DE UM ESPAÇO DE VIVÊNCIA DA SAÚDE				SINAPI - 06/2021 - Amapá Composições Próprias	SERV.: 28,82% EQUIP.: 0,00	Desonerado: embutido nos preços unitários dos insumos de mão de obra, de acordo com as bases.		
Composições Analíticas com Preço Unitário								
Insumo	0000370	SINAPI	AREIA MEDIA - POSTO JAZIDA/FORNECEDOR (RETIRADO NA JAZIDA, SEM TRANSPORTE)	Material	m³	0,7275000	100,00	72,75
Insumo	00001379	SINAPI	CIMENTO PORTLAND COMPOSTO CP II-32	Material	KG	364,9433000	0,75	273,70
Insumo	00004721	SINAPI	PEDRA BRITADA N. 1 (9,5 a 19 MM) POSTO PEDREIRA/FORNECEDOR, SEM FRETE	Material	m³	0,5972000	60,96	36,40
				MO sem LS =>	34,61	LS =>	0,00	MO com LS => 34,61
				Valor do BDI =>	123,35	Valor com BDI =>		551,36
2.1.6	Código	Banco	Descrição	Tipo	Und	Quant.	Valor Unit	Total
Composição	96995	SINAPI	REATERRO MANUAL APOLOADO COM SOQUETE. AF_10/2017	MOVT - MOVIMENTO DE TERRA	m³	1,0000000	30,22	30,22
Composição Auxiliar	88316	SINAPI	SERVENTE COM ENCARGOS COMPLEMENTARES	SEDI - SERVIÇOS DIVERSOS	H	2,3986000	12,60	30,22
				MO sem LS =>	24,03	LS =>	0,00	MO com LS => 24,03
				Valor do BDI =>	8,70	Valor com BDI =>		38,92
2.2.1	Código	Banco	Descrição	Tipo	Und	Quant.	Valor Unit	Total
Composição	92883	SINAPI	ARMAÇÃO UTILIZANDO AÇO CA-25 DE 8,0 MM - MONTAGEM. AF_12/2015	FUES - FUNDAÇÕES E ESTRUTURAS	KG	1,0000000	12,01	12,01
Composição Auxiliar	92876	SINAPI	CORTE E DOBRA DE AÇO CA-25, DIÂMETRO DE 8,0 MM. AF_12/2015	FUES - FUNDAÇÕES E ESTRUTURAS	KG	1,0000000	10,14	10,14
Composição Auxiliar	88238	SINAPI	AJUDANTE DE ARMADOR COM ENCARGOS COMPLEMENTARES	SEDI - SERVIÇOS DIVERSOS	H	0,0115000	12,65	0,14
Composição Auxiliar	88245	SINAPI	ARMADOR COM ENCARGOS COMPLEMENTARES	SEDI - SERVIÇOS DIVERSOS	H	0,0707000	16,98	1,20
Insumo	00043132	SINAPI	ARAME RECOZIDO 16 BWG, D = 1,65 MM (0,016 KG/M) OU 18 BWG, D = 1,25 MM (0,01 KG/M)	Material	KG	0,0250000	15,40	0,38
Insumo	00039017	SINAPI	ESPACADOR / DISTANCIADOR CIRCULAR COM ENTRADA LATERAL, EM PLASTICO, PARA VERGALHAO *4,2 A 12,5* MM, COBRIMENTO 20 MM	Material	UN	0,7430000	0,21	0,15
				MO sem LS =>	1,47	LS =>	0,00	MO com LS => 1,47
				Valor do BDI =>	3,46	Valor com BDI =>		15,47
2.2.2	Código	Banco	Descrição	Tipo	Und	Quant.	Valor Unit	Total
Composição	96543	SINAPI	ARMAÇÃO DE BLOCO, VIGA BALDRAME E SAPATA UTILIZANDO AÇO CA-60 DE 5 MM - MONTAGEM. AF_06/2017	FUES - FUNDAÇÕES E ESTRUTURAS	KG	1,0000000	15,56	15,56
Composição Auxiliar	92791	SINAPI	CORTE E DOBRA DE AÇO CA-60, DIÂMETRO DE 5,0 MM, UTILIZADO EM ESTRUTURAS DIVERSAS, EXCETO LAJES. AF_12/2015	FUES - FUNDAÇÕES E ESTRUTURAS	KG	1,0000000	10,67	10,67



UNIVERSIDADE FEDERAL DO AMAPÁ
PRÓ-REITORIA DE ADMINISTRAÇÃO
ASSESSORIA ESPECIAL DE ENGENHARIA E ARQUITETURA

OBRA:	Bancos	B.D.I.	Encargos Sociais
CONSTRUÇÃO DE UM ESPAÇO DE VIVÊNCIA DA SAÚDE	SINAPI - 06/2021 - Amapá Composições Próprias	SERV.: 28,82% EQUIP.: 0,00	Desonerado: embutido nos preços unitários dos insumos de mão de obra, de acordo com as bases.

Composições Analíticas com Preço Unitário

Composição Auxiliar	88238 SINAPI	AJUDANTE DE ARMADOR COM ENCARGOS COMPLEMENTARES	SEDI - SERVIÇOS DIVERSOS	H	0,0635000	12,65	0,80		
Composição Auxiliar	88245 SINAPI	ARMADOR COM ENCARGOS COMPLEMENTARES	SEDI - SERVIÇOS DIVERSOS	H	0,1945000	16,98	3,30		
Insumo	00043132 SINAPI	ARAME RECOZIDO 16 BWG, D = 1,65 MM (0,016 KG/M) OU 18 BWG, D = 1,25 MM (0,01 KG/M)	Material	KG	0,0250000	15,40	0,38		
Insumo	00039017 SINAPI	ESPACADOR / DISTANCIADOR CIRCULAR COM ENTRADA LATERAL, EM PLASTICO, PARA VERGALHAO *4,2 A 12,5* MM, COBRIMENTO 20 MM	Material	UN	1,9665000	0,21	0,41		
			MO sem LS =>		4,59	LS =>	0,00	MO com LS =>	4,59
			Valor do BDI =>		4,48			Valor com BDI =>	20,04

2.2.3	Código	Banco	Descrição	Tipo	Und	Quant.	Valor Unit	Total	
Composição	96542	SINAPI	FABRICAÇÃO, MONTAGEM E DESMONTAGEM DE FÔRMA PARA VIGA BALDRAME, EM CHAPA DE MADEIRA COMPENSADA RESINADA, E=17 MM, 4 UTILIZACÕES. AF_06/2017	FUES - FUNDAÇÕES E ESTRUTURAS	m²	1,0000000	65,79	65,79	
Composição Auxiliar	91693	SINAPI	SERRA CIRCULAR DE BANCADA COM MOTOR ELÉTRICO POTÊNCIA DE 5HP, COM COIFA PARA DISCO 10" - CHI DIURNO. AF_08/2015	CHOR - CUSTOS HORÁRIOS DE MÁQUINAS E EQUIPAMENTOS	CHI	0,0290000	16,51	0,47	
Composição Auxiliar	91692	SINAPI	SERRA CIRCULAR DE BANCADA COM MOTOR ELÉTRICO POTÊNCIA DE 5HP, COM COIFA PARA DISCO 10" - CHP DIURNO. AF_08/2015	CHOR - CUSTOS HORÁRIOS DE MÁQUINAS E EQUIPAMENTOS	CHP	0,0140000	18,63	0,26	
Composição Auxiliar	88262	SINAPI	CARPINTEIRO DE FORMAS COM ENCARGOS COMPLEMENTARES	SEDI - SERVIÇOS DIVERSOS	H	1,7490000	16,88	29,52	
Composição Auxiliar	88239	SINAPI	AJUDANTE DE CARPINTEIRO COM ENCARGOS COMPLEMENTARES	SEDI - SERVIÇOS DIVERSOS	H	0,7250000	13,86	10,04	
Insumo	00001358	SINAPI	CHAPA DE MADEIRA COMPENSADA RESINADA PARA FORMA DE CONCRETO. DE *2.2 X 1.1* M. E = 17 MM	Material	m²	0,3150000	41,51	13,07	
Insumo	00002692	SINAPI	DESMOLDANTE PROTETOR PARA FORMAS DE MADEIRA, DE BASE OLEOSA EMULSIONADA EM AGUA	Material	L	0,0100000	8,07	0,08	
Insumo	00004491	SINAPI	PONTALETE *7,5 X 7,5* CM EM PINUS, MISTA OU EQUIVALENTE DA REGIAO - BRUTA	Material	M	1,2180000	8,07	9,82	
Insumo	00040304	SINAPI	PREGO DE ACO POLIDO COM CABECA DUPLA 17 X 27 (2 1/2 X 11)	Material	KG	0,0100000	17,58	0,17	
Insumo	00020247	SINAPI	PREGO DE ACO POLIDO COM CABECA 15 X 15 (1 1/4 X 13)	Material	KG	0,0040000	15,77	0,06	
Insumo	00005073	SINAPI	PREGO DE ACO POLIDO COM CABECA 17 X 24 (2 1/4 X 11)	Material	KG	0,0190000	14,51	0,27	
Insumo	00004517	SINAPI	SARRAFO *2,5 X 7,5* CM EM PINUS, MISTA OU EQUIVALENTE DA REGIAO - BRUTA	Material	M	0,7220000	2,82	2,03	
			MO sem LS =>		33,78	LS =>	0,00	MO com LS =>	33,78



UNIVERSIDADE FEDERAL DO AMAPÁ
PRÓ-REITORIA DE ADMINISTRAÇÃO
ASSESSORIA ESPECIAL DE ENGENHARIA E ARQUITETURA

OBRA:	Bancos	B.D.I.	Encargos Sociais
CONSTRUÇÃO DE UM ESPAÇO DE VIVÊNCIA DA SAÚDE	SINAPI - 06/2021 - Amapá Composições Próprias	SERV.: 28,82% EQUIP.: 0,00	Desonerado: embutido nos preços unitários dos insumos de mão de obra, de acordo com as bases.

Composições Analíticas com Preço Unitário

Valor do BDI =>		18,96	Valor com BDI =>		84,75
-----------------	--	-------	------------------	--	-------

2.3.1	Código	Banco	Descrição	Tipo	Und	Quant.	Valor Unit	Total
Composição	92778	SINAPI	ARMAÇÃO DE PILAR OU VIGA DE UMA ESTRUTURA CONVENCIONAL DE CONCRETO ARMADO EM UMA EDIFICAÇÃO TÉRREA OU SOBRADO UTILIZANDO AÇO CA-50 DE 10,0 MM - MONTAGEM. AF_12/2015	FUES - FUNDAÇÕES E ESTRUTURAS	KG	1,0000000	12,66	12,66
Composição Auxiliar	92794	SINAPI	CORTE E DOBRA DE AÇO CA-50, DIÂMETRO DE 10,0 MM, UTILIZADO EM ESTRUTURAS DIVERSAS, EXCETO LAJES. AF_12/2015	FUES - FUNDAÇÕES E ESTRUTURAS	KG	1,0000000	10,36	10,36
Composição Auxiliar	88238	SINAPI	AJUDANTE DE ARMADOR COM ENCARGOS COMPLEMENTARES	SEDI - SERVIÇOS DIVERSOS	H	0,0156000	12,65	0,19
Composição Auxiliar	88245	SINAPI	ARMADOR COM ENCARGOS COMPLEMENTARES	SEDI - SERVIÇOS DIVERSOS	H	0,0956000	16,98	1,62
Insumo	00043132	SINAPI	ARAME RECOZIDO 16 BWG, D = 1,65 MM (0,016 KG/M) OU 18 BWG, D = 1,25 MM (0,01 KG/M)	Material	KG	0,0250000	15,40	0,38
Insumo	00039017	SINAPI	ESPACADOR / DISTANCIADOR CIRCULAR COM ENTRADA LATERAL, EM PLASTICO, PARA VERGALHAO *4,2 A 12,5* MM, COBRIMENTO 20 MM	Material	UN	0,5430000	0,21	0,11

MO sem LS => 1,69 LS => 0,00 MO com LS => 1,69

Valor do BDI => 3,64 Valor com BDI => 16,30

2.3.2	Código	Banco	Descrição	Tipo	Und	Quant.	Valor Unit	Total
Composição	92775	SINAPI	ARMAÇÃO DE PILAR OU VIGA DE UMA ESTRUTURA CONVENCIONAL DE CONCRETO ARMADO EM UMA EDIFICAÇÃO TÉRREA OU SOBRADO UTILIZANDO AÇO CA-60 DE 5,0 MM - MONTAGEM. AF_12/2015	FUES - FUNDAÇÕES E ESTRUTURAS	KG	1,0000000	15,56	15,56
Composição Auxiliar	92791	SINAPI	CORTE E DOBRA DE AÇO CA-60, DIÂMETRO DE 5,0 MM, UTILIZADO EM ESTRUTURAS DIVERSAS, EXCETO LAJES. AF_12/2015	FUES - FUNDAÇÕES E ESTRUTURAS	KG	1,0000000	10,67	10,67
Composição Auxiliar	88238	SINAPI	AJUDANTE DE ARMADOR COM ENCARGOS COMPLEMENTARES	SEDI - SERVIÇOS DIVERSOS	H	0,0367000	12,65	0,46
Composição Auxiliar	88245	SINAPI	ARMADOR COM ENCARGOS COMPLEMENTARES	SEDI - SERVIÇOS DIVERSOS	H	0,2245000	16,98	3,81
Insumo	00043132	SINAPI	ARAME RECOZIDO 16 BWG, D = 1,65 MM (0,016 KG/M) OU 18 BWG, D = 1,25 MM (0,01 KG/M)	Material	KG	0,0250000	15,40	0,38
Insumo	00039017	SINAPI	ESPACADOR / DISTANCIADOR CIRCULAR COM ENTRADA LATERAL, EM PLASTICO, PARA VERGALHAO *4,2 A 12,5* MM, COBRIMENTO 20 MM	Material	UN	1,1900000	0,21	0,24

MO sem LS => 4,75 LS => 0,00 MO com LS => 4,75

Valor do BDI => 4,48 Valor com BDI => 20,04



UNIVERSIDADE FEDERAL DO AMAPÁ
PRÓ-REITORIA DE ADMINISTRAÇÃO
ASSESSORIA ESPECIAL DE ENGENHARIA E ARQUITETURA

OBRA:	Bancos	B.D.I.	Encargos Sociais
CONSTRUÇÃO DE UM ESPAÇO DE VIVÊNCIA DA SAÚDE	SINAPI - 06/2021 - Amapá Composições Próprias	SERV.: 28,82% EQUIP.: 0,00	Desonerado: embutido nos preços unitários dos insumos de mão de obra, de acordo com as bases.

Composições Analíticas com Preço Unitário

2.3.3	Código	Banco	Descrição	Tipo	Und	Quant.	Valor Unit	Total		
Composição	96252	SINAPI	FABRICAÇÃO DE FÔRMA PARA PILARES CIRCULARES, EM CHAPA DE MADEIRA COMPENSADA RESINADA. AF_06/2017	FUES - FUNDAÇÕES E ESTRUTURAS	m²	1,0000000	189,28	189,28		
Composição Auxiliar	91692	SINAPI	SERRA CIRCULAR DE BANCADA COM MOTOR ELÉTRICO POTÊNCIA DE 5HP, COM COIFA PARA DISCO 10" - CHP DIURNO. AF_08/2015	CHOR - CUSTOS HORÁRIOS DE MÁQUINAS E EQUIPAMENTOS	CHP	0,0760000	18,63	1,41		
Composição Auxiliar	91693	SINAPI	SERRA CIRCULAR DE BANCADA COM MOTOR ELÉTRICO POTÊNCIA DE 5HP, COM COIFA PARA DISCO 10" - CHI DIURNO. AF_08/2015	CHOR - CUSTOS HORÁRIOS DE MÁQUINAS E EQUIPAMENTOS	CHI	0,2690000	16,51	4,44		
Composição Auxiliar	88239	SINAPI	AJUDANTE DE CARPINTEIRO COM ENCARGOS COMPLEMENTARES	SEDI - SERVIÇOS DIVERSOS	H	0,3450000	13,86	4,78		
Composição Auxiliar	88262	SINAPI	CARPINTEIRO DE FORMAS COM ENCARGOS COMPLEMENTARES	SEDI - SERVIÇOS DIVERSOS	H	2,0680000	16,88	34,90		
Insumo	00001351	SINAPI	ITEM PROCESSO DE DESATIVACAO! CHAPA DE MADEIRA COMPENSADA RESINADA PARA FORMA DE CONCRETO, DE *2,2 X 1,1* M, E = 6 MM	Material	UN	0,4340000	38,76	16,82		
Insumo	00001358	SINAPI	CHAPA DE MADEIRA COMPENSADA RESINADA PARA FORMA DE CONCRETO, DE *2,2 X 1,1* M, E = 17 MM	Material	m²	0,8300000	41,51	34,45		
Insumo	00020247	SINAPI	PREGO DE ACO POLIDO COM CABECA 15 X 15 (1 1/4 X 13)	Material	KG	0,0410000	15,77	0,64		
Insumo	00005068	SINAPI	PREGO DE ACO POLIDO COM CABECA 17 X 21 (2 X 11)	Material	KG	0,3560000	14,24	5,06		
Insumo	00004517	SINAPI	SARRAFO *2,5 X 7,5* CM EM PINUS, MISTA OU EQUIVALENTE DA REGIAO - BRUTA	Material	M	22,1760000	2,82	62,53		
Insumo	00043614	SINAPI	TABUA NAO APARELHADA *2,5 X 15* CM, EM MACARANDUBA, ANGELIM OU EQUIVALENTE DA REGIAO - BRUTA	Material	M	2,6140000	9,28	24,25		
					MO sem LS =>	38,47	LS =>	0,00	MO com LS =>	38,47
					Valor do BDI =>	54,55	Valor com BDI =>		243,83	

2.3.4	Código	Banco	Descrição	Tipo	Und	Quant.	Valor Unit	Total
Composição	92263	SINAPI	FABRICAÇÃO DE FÔRMA PARA PILARES E ESTRUTURAS SIMILARES, EM CHAPA DE MADEIRA COMPENSADA RESINADA, E = 17 MM. AF_09/2020	FUES - FUNDAÇÕES E ESTRUTURAS	m²	1,0000000	131,83	131,83
Composição Auxiliar	91692	SINAPI	SERRA CIRCULAR DE BANCADA COM MOTOR ELÉTRICO POTÊNCIA DE 5HP, COM COIFA PARA DISCO 10" - CHP DIURNO. AF_08/2015	CHOR - CUSTOS HORÁRIOS DE MÁQUINAS E EQUIPAMENTOS	CHP	0,0630000	18,63	1,17
Composição Auxiliar	91693	SINAPI	SERRA CIRCULAR DE BANCADA COM MOTOR ELÉTRICO POTÊNCIA DE 5HP, COM COIFA PARA DISCO 10" - CHI DIURNO. AF_08/2015	CHOR - CUSTOS HORÁRIOS DE MÁQUINAS E EQUIPAMENTOS	CHI	0,1860000	16,51	3,07
Composição Auxiliar	88239	SINAPI	AJUDANTE DE CARPINTEIRO COM ENCARGOS COMPLEMENTARES	SEDI - SERVIÇOS DIVERSOS	H	0,2500000	13,86	3,46



UNIVERSIDADE FEDERAL DO AMAPÁ
PRÓ-REITORIA DE ADMINISTRAÇÃO
ASSESSORIA ESPECIAL DE ENGENHARIA E ARQUITETURA

OBRA:	Bancos	B.D.I.	Encargos Sociais
CONSTRUÇÃO DE UM ESPAÇO DE VIVÊNCIA DA SAÚDE	SINAPI - 06/2021 - Amapá Composições Próprias	SERV.: 28,82% EQUIP.: 0,00	Desonerado: embutido nos preços unitários dos insumos de mão de obra, de acordo com as bases.

Composições Analíticas com Preço Unitário

Composição Auxiliar	88262 SINAPI	CARPINTEIRO DE FORMAS COM ENCARGOS COMPLEMENTARES	SEDI - SERVIÇOS DIVERSOS	H	1,2480000	16,88	21,06	
Insumo	00001358 SINAPI	CHAPA DE MADEIRA COMPENSADA RESINADA PARA FORMA DE CONCRETO, DE *2,2 X 1,1* M, E = 17 MM	Material	m²	1,3360000	41,51	55,45	
Insumo	00004491 SINAPI	PONTALETE *7,5 X 7,5* CM EM PINUS, MISTA OU EQUIVALENTE DA REGIAO - BRUTA	Material	M	2,3080000	8,07	18,62	
Insumo	00005068 SINAPI	PREGO DE AÇO POLIDO COM CABECA 17 X 21 (2 X 11)	Material	KG	0,2080000	14,24	2,96	
Insumo	00004517 SINAPI	SARRAFO *2,5 X 7,5* CM EM PINUS, MISTA OU EQUIVALENTE DA REGIAO - BRUTA	Material	M	9,2370000	2,82	26,04	
			MO sem LS =>	24,27	LS =>	0,00	MO com LS =>	24,27
			Valor do BDI =>	37,99			Valor com BDI =>	169,82

2.4.1	Código Banco	Descrição	Tipo	Und	Quant.	Valor Unit	Total	
Composição	92779 SINAPI	ARMAÇÃO DE PILAR OU VIGA DE UMA ESTRUTURA CONVENCIONAL DE CONCRETO ARMADO EM UMA EDIFICAÇÃO TÉRREA OU SOBRADO UTILIZANDO AÇO CA-50 DE 12,5 MM - MONTAGEM. AF_12/2015	FUES - FUNDAÇÕES E ESTRUTURAS	KG	1,0000000	10,67	10,67	
Composição Auxiliar	92795 SINAPI	CORTE E DOBRA DE AÇO CA-50, DIÂMETRO DE 12,5 MM, UTILIZADO EM ESTRUTURAS DIVERSAS, EXCETO LAJES. AF_12/2015	FUES - FUNDAÇÕES E ESTRUTURAS	KG	1,0000000	8,90	8,90	
Composição Auxiliar	88238 SINAPI	AJUDANTE DE ARMADOR COM ENCARGOS COMPLEMENTARES	SEDI - SERVIÇOS DIVERSOS	H	0,0114000	12,65	0,14	
Composição Auxiliar	88245 SINAPI	ARMADOR COM ENCARGOS COMPLEMENTARES	SEDI - SERVIÇOS DIVERSOS	H	0,0698000	16,98	1,18	
Insumo	00043132 SINAPI	ARAME RECOZIDO 16 BWG, D = 1,65 MM (0,016 KG/M) OU 18 BWG, D = 1,25 MM (0,01 KG/M)	Material	KG	0,0250000	15,40	0,38	
Insumo	00039017 SINAPI	ESPACADOR / DISTANCIADOR CIRCULAR COM ENTRADA LATERAL, EM PLÁSTICO, PARA VERGALHAO *4,2 A 12,5* MM, COBRIMENTO 20 MM	Material	UN	0,3670000	0,21	0,07	
			MO sem LS =>	1,20	LS =>	0,00	MO com LS =>	1,20
			Valor do BDI =>	3,07			Valor com BDI =>	13,74

2.4.4	Código Banco	Descrição	Tipo	Und	Quant.	Valor Unit	Total
Composição	92265 SINAPI	FABRICAÇÃO DE FÔRMA PARA VIGAS, EM CHAPA DE MADEIRA COMPENSADA RESINADA. E = 17 MM. AF_09/2020	FUES - FUNDAÇÕES E ESTRUTURAS	m²	1,0000000	94,06	94,06
Composição Auxiliar	91692 SINAPI	SERRA CIRCULAR DE BANCADA COM MOTOR ELÉTRICO POTÊNCIA DE 5HP, COM COIFA PARA DISCO 10" - CHP DIURNO. AF_08/2015	CHOR - CUSTOS HORÁRIOS DE MÁQUINAS E EQUIPAMENTOS	CHP	0,0500000	18,63	0,93



UNIVERSIDADE FEDERAL DO AMAPÁ
PRÓ-REITORIA DE ADMINISTRAÇÃO
ASSESSORIA ESPECIAL DE ENGENHARIA E ARQUITETURA

OBRA:	Bancos	B.D.I.	Encargos Sociais
CONSTRUÇÃO DE UM ESPAÇO DE VIVÊNCIA DA SAÚDE	SINAPI - 06/2021 - Amapá Composições Próprias	SERV.: 28,82% EQUIP.: 0,00	Desonerado: embutido nos preços unitários dos insumos de mão de obra, de acordo com as bases.

Composições Analíticas com Preço Unitário

Composição Auxiliar	91693	SINAPI	SERRA CIRCULAR DE BANCADA COM MOTOR ELÉTRICO POTÊNCIA DE 5HP, COM COIFA PARA DISCO 10" - CHI DIURNO. AF_08/2015	CHOR - CUSTOS HORÁRIOS DE MÁQUINAS E EQUIPAMENTOS	CHI	0,1520000	16,51	2,50		
Composição Auxiliar	88239	SINAPI	AJUDANTE DE CARPINTEIRO COM ENCARGOS COMPLEMENTARES	SEDI - SERVIÇOS DIVERSOS	H	0,2020000	13,86	2,79		
Composição Auxiliar	88262	SINAPI	CARPINTEIRO DE FORMAS COM ENCARGOS COMPLEMENTARES	SEDI - SERVIÇOS DIVERSOS	H	1,0120000	16,88	17,08		
Insumo	00001358	SINAPI	CHAPA DE MADEIRA COMPENSADA RESINADA PARA FORMA DE CONCRETO. DE *2.2 X 1.1* M. E = 17 MM	Material	m²	1,1460000	41,51	47,57		
Insumo	00005068	SINAPI	PREGO DE AÇO POLIDO COM CABECA 17 X 21 (2 X 11)	Material	KG	0,1590000	14,24	2,26		
Insumo	00004491	SINAPI	PONTALETE *7,5 X 7,5* CM EM PINUS, MISTA OU EQUIVALENTE DA REGIAO - BRUTA	Material	M	0,1660000	8,07	1,33		
Insumo	00004517	SINAPI	SARRAFO *2,5 X 7,5* CM EM PINUS, MISTA OU EQUIVALENTE DA REGIAO - BRUTA	Material	M	6,9520000	2,82	19,60		
				MO sem LS =>		19,68	LS =>	0,00	MO com LS =>	19,68
				Valor do BDI =>		27,10			Valor com BDI =>	121,16

2.5.1	Código	Banco	Descrição	Tipo	Und	Quant.	Valor Unit	Total
Composição	95957	SINAPI	(COMPOSIÇÃO REPRESENTATIVA) EXECUÇÃO DE ESTRUTURAS DE CONCRETO ARMADO, PARA EDIFICAÇÃO INSTITUCIONAL TÉRREA, FCK = 25 MPA. AF_01/2017	FUES - FUNDAÇÕES E ESTRUTURAS	m³	1,0000000	2.956,19	2.956,19
Composição Auxiliar	92415	SINAPI	MONTAGEM E DESMONTAGEM DE FÔRMA DE PILARES RETANGULARES E ESTRUTURAS SIMILARES, PÉ-DIREITO SIMPLES, EM CHAPA DE MADEIRA COMPENSADA RESINADA, 2 UTILIZAÇÕES. AF_09/2020	FUES - FUNDAÇÕES E ESTRUTURAS	m²	1,9300000	107,57	207,61
Composição Auxiliar	92451	SINAPI	MONTAGEM E DESMONTAGEM DE FÔRMA DE VIGA, ESCORAMENTO COM GARFO DE MADEIRA, PÉ-DIREITO SIMPLES, EM CHAPA DE MADEIRA RESINADA, 2 UTILIZAÇÕES. AF_09/2020	FUES - FUNDAÇÕES E ESTRUTURAS	m²	2,2400000	144,84	324,44
Composição Auxiliar	92510	SINAPI	MONTAGEM E DESMONTAGEM DE FÔRMA DE LAJE MACIÇA, PÉ-DIREITO SIMPLES, EM CHAPA DE MADEIRA COMPENSADA RESINADA, 2 UTILIZAÇÕES. AF_09/2020	FUES - FUNDAÇÕES E ESTRUTURAS	m²	4,9700000	45,08	224,04
Composição Auxiliar	96533	SINAPI	FABRICAÇÃO, MONTAGEM E DESMONTAGEM DE FÔRMA PARA VIGA BALDRAME, EM MADEIRA SERRADA, E=25 MM, 2 UTILIZAÇÕES. AF_06/2017	FUES - FUNDAÇÕES E ESTRUTURAS	m²	2,8500000	75,69	215,71
Composição Auxiliar	96543	SINAPI	ARMAÇÃO DE BLOCO, VIGA BALDRAME E SAPATA UTILIZANDO AÇO CA-60 DE 5 MM - MONTAGEM. AF_06/2017	FUES - FUNDAÇÕES E ESTRUTURAS	KG	1,0700000	15,56	16,64
Composição Auxiliar	92775	SINAPI	ARMAÇÃO DE PILAR OU VIGA DE UMA ESTRUTURA CONVENCIONAL DE CONCRETO ARMADO EM UMA EDIFICAÇÃO TÉRREA OU SOBRADO UTILIZANDO AÇO CA-60 DE 5,0 MM - MONTAGEM. AF_12/2015	FUES - FUNDAÇÕES E ESTRUTURAS	KG	4,0500000	15,56	63,01



UNIVERSIDADE FEDERAL DO AMAPÁ
PRÓ-REITORIA DE ADMINISTRAÇÃO
ASSESSORIA ESPECIAL DE ENGENHARIA E ARQUITETURA

OBRA:				Bancos	B.D.I.	Encargos Sociais		
CONSTRUÇÃO DE UM ESPAÇO DE VIVÊNCIA DA SAÚDE				SINAPI - 06/2021 - Amapá Composições Próprias	SERV.: 28,82% EQUIP.: 0,00	Desonerado: embutido nos preços unitários dos insumos de mão de obra, de acordo com as bases.		
Composições Analíticas com Preço Unitário								
Composição Auxiliar	92776	SINAPI	ARMAÇÃO DE PILAR OU VIGA DE UMA ESTRUTURA CONVENCIONAL DE CONCRETO ARMADO EM UMA EDIFICAÇÃO TÉRREA OU SOBRADO UTILIZANDO AÇO CA-50 DE 6,3 MM - MONTAGEM. AF_12/2015	FUES - FUNDAÇÕES E ESTRUTURAS	KG	2,3000000	14,91	34,29
Composição Auxiliar	92777	SINAPI	ARMAÇÃO DE PILAR OU VIGA DE UMA ESTRUTURA CONVENCIONAL DE CONCRETO ARMADO EM UMA EDIFICAÇÃO TÉRREA OU SOBRADO UTILIZANDO AÇO CA-50 DE 8,0 MM - MONTAGEM. AF_12/2015	FUES - FUNDAÇÕES E ESTRUTURAS	KG	1,6000000	14,13	22,60
Composição Auxiliar	92778	SINAPI	ARMAÇÃO DE PILAR OU VIGA DE UMA ESTRUTURA CONVENCIONAL DE CONCRETO ARMADO EM UMA EDIFICAÇÃO TÉRREA OU SOBRADO UTILIZANDO AÇO CA-50 DE 10,0 MM - MONTAGEM. AF_12/2015	FUES - FUNDAÇÕES E ESTRUTURAS	KG	12,7300000	12,66	161,16
Composição Auxiliar	92779	SINAPI	ARMAÇÃO DE PILAR OU VIGA DE UMA ESTRUTURA CONVENCIONAL DE CONCRETO ARMADO EM UMA EDIFICAÇÃO TÉRREA OU SOBRADO UTILIZANDO AÇO CA-50 DE 12,5 MM - MONTAGEM. AF_12/2015	FUES - FUNDAÇÕES E ESTRUTURAS	KG	5,8600000	10,67	62,52
Composição Auxiliar	92780	SINAPI	ARMAÇÃO DE PILAR OU VIGA DE UMA ESTRUTURA CONVENCIONAL DE CONCRETO ARMADO EM UMA EDIFICAÇÃO TÉRREA OU SOBRADO UTILIZANDO AÇO CA-50 DE 16,0 MM - MONTAGEM. AF_12/2015	FUES - FUNDAÇÕES E ESTRUTURAS	KG	8,3800000	10,15	85,05
Composição Auxiliar	92781	SINAPI	ARMAÇÃO DE PILAR OU VIGA DE UMA ESTRUTURA CONVENCIONAL DE CONCRETO ARMADO EM UMA EDIFICAÇÃO TÉRREA OU SOBRADO UTILIZANDO AÇO CA-50 DE 20,0 MM - MONTAGEM. AF_12/2015	FUES - FUNDAÇÕES E ESTRUTURAS	KG	8,4600000	11,40	96,44
Composição Auxiliar	92782	SINAPI	ARMAÇÃO DE PILAR OU VIGA DE UMA ESTRUTURA CONVENCIONAL DE CONCRETO ARMADO EM UMA EDIFICAÇÃO TÉRREA OU SOBRADO UTILIZANDO AÇO CA-50 DE 25,0 MM - MONTAGEM. AF_12/2015	FUES - FUNDAÇÕES E ESTRUTURAS	KG	1,7500000	11,12	19,46
Composição Auxiliar	92784	SINAPI	ARMAÇÃO DE LAJE DE UMA ESTRUTURA CONVENCIONAL DE CONCRETO ARMADO EM UMA EDIFICAÇÃO TÉRREA OU SOBRADO UTILIZANDO AÇO CA-60 DE 5,0 MM - MONTAGEM. AF_12/2015	FUES - FUNDAÇÕES E ESTRUTURAS	KG	3,2800000	14,08	46,18
Composição Auxiliar	92785	SINAPI	ARMAÇÃO DE LAJE DE UMA ESTRUTURA CONVENCIONAL DE CONCRETO ARMADO EM UMA EDIFICAÇÃO TÉRREA OU SOBRADO UTILIZANDO AÇO CA-50 DE 6,3 MM - MONTAGEM. AF_12/2015	FUES - FUNDAÇÕES E ESTRUTURAS	KG	14,5700000	13,74	200,19
Composição Auxiliar	92786	SINAPI	ARMAÇÃO DE LAJE DE UMA ESTRUTURA CONVENCIONAL DE CONCRETO ARMADO EM UMA EDIFICAÇÃO TÉRREA OU SOBRADO UTILIZANDO AÇO CA-50 DE 8,0 MM - MONTAGEM. AF_12/2015	FUES - FUNDAÇÕES E ESTRUTURAS	KG	11,4400000	13,19	150,89



UNIVERSIDADE FEDERAL DO AMAPÁ
PRÓ-REITORIA DE ADMINISTRAÇÃO
ASSESSORIA ESPECIAL DE ENGENHARIA E ARQUITETURA

OBRA:	Bancos	B.D.I.	Encargos Sociais
CONSTRUÇÃO DE UM ESPAÇO DE VIVÊNCIA DA SAÚDE	SINAPI - 06/2021 - Amapá Composições Próprias	SERV.: 28,82% EQUIP.: 0,00	Desonerado: embutido nos preços unitário dos insumos de mão de obra, de acordo com as bases.

Composições Analíticas com Preço Unitário

Composição Auxiliar	92787	SINAPI	ARMAÇÃO DE LAJE DE UMA ESTRUTURA CONVENCIONAL DE CONCRETO ARMADO EM UMA EDIFICAÇÃO TÉRREA OU SOBRADO UTILIZANDO AÇO CA-50 DE 10,0 MM - MONTAGEM. AF_12/2015	FUES - FUNDAÇÕES E ESTRUTURAS	KG	9,9700000	11,92	118,84		
Composição Auxiliar	92788	SINAPI	ARMAÇÃO DE LAJE DE UMA ESTRUTURA CONVENCIONAL DE CONCRETO ARMADO EM UMA EDIFICAÇÃO TÉRREA OU SOBRADO UTILIZANDO AÇO CA-50 DE 12,5 MM - MONTAGEM. AF_12/2015	FUES - FUNDAÇÕES E ESTRUTURAS	KG	5,0900000	10,11	51,45		
Composição Auxiliar	96544	SINAPI	ARMAÇÃO DE BLOCO, VIGA BALDRAME OU SAPATA UTILIZANDO AÇO CA-50 DE 6,3 MM - MONTAGEM. AF_06/2017	FUES - FUNDAÇÕES E ESTRUTURAS	KG	0,0900000	14,87	1,33		
Composição Auxiliar	96545	SINAPI	ARMAÇÃO DE BLOCO, VIGA BALDRAME OU SAPATA UTILIZANDO AÇO CA-50 DE 8 MM - MONTAGEM. AF_06/2017	FUES - FUNDAÇÕES E ESTRUTURAS	KG	2,8500000	14,13	40,27		
Composição Auxiliar	96546	SINAPI	ARMAÇÃO DE BLOCO, VIGA BALDRAME OU SAPATA UTILIZANDO AÇO CA-50 DE 10 MM - MONTAGEM. AF_06/2017	FUES - FUNDAÇÕES E ESTRUTURAS	KG	6,6000000	12,70	83,82		
Composição Auxiliar	96547	SINAPI	ARMAÇÃO DE BLOCO, VIGA BALDRAME OU SAPATA UTILIZANDO AÇO CA-50 DE 12,5 MM - MONTAGEM. AF_06/2017	FUES - FUNDAÇÕES E ESTRUTURAS	KG	1,3200000	10,76	14,20		
Composição Auxiliar	92874	SINAPI	LANÇAMENTO COM USO DE BOMBA, ADENSAMENTO E ACABAMENTO DE CONCRETO EM ESTRUTURAS. AF_12/2015	FUES - FUNDAÇÕES E ESTRUTURAS	m³	1,0000000	21,90	21,90		
Insumo	00001527	SINAPI	CONCRETO USINADO BOMBEAVEL, CLASSE DE RESISTENCIA C25, COM BRITA 0 E 1, SLUMP = 100 +/- 20 MM, INCLUI SERVICO DE BOMBEAMENTO (NBR 8953)	Material	m³	1,1030000	629,33	694,15		
				MO sem LS =>		461,05	LS =>	0,00	MO com LS =>	461,05
				Valor do BDI =>		851,97			Valor com BDI =>	3.808,16

3.1	Código	Banco	Descrição	Tipo	Und	Quant.	Valor Unit	Total
Composição	92610	SINAPI	FABRICAÇÃO E INSTALAÇÃO DE TESOURA INTEIRA EM AÇO, VÃO DE 7 M, PARA TELHA ONDULADA DE FIBROCIMENTO, METÁLICA, PLÁSTICA OU TERMOACÚSTICA, INCLUSO IÇAMENTO. AF_12/2015	COBE - COBERTURA	UN	1,0000000	1.401,56	1.401,56
Composição Auxiliar	92256	SINAPI	INSTALAÇÃO DE TESOURA (INTEIRA OU MEIA), EM AÇO, PARA VÃOS MAIORES OU IGUAIS A 6,0 M E MENORES QUE 8,0 M, INCLUSO IÇAMENTO. AF_07/2019	COBE - COBERTURA	UN	1,0000000	155,44	155,44
Composição Auxiliar	88278	SINAPI	MONTADOR DE ESTRUTURA METÁLICA COM ENCARGOS COMPLEMENTARES	SEDI - SERVIÇOS DIVERSOS	H	2,1330000	13,92	29,69
Composição Auxiliar	88316	SINAPI	SERVEnte COM ENCARGOS COMPLEMENTARES	SEDI - SERVIÇOS DIVERSOS	H	0,4920000	12,60	6,19
Insumo	00004777	SINAPI	CANTONEIRA ACO ABAS IGUAIS (QUALQUER BITOLA), ESPESSURA ENTRE 1/8" E 1/4"	Material	KG	27,6200000	10,51	290,28
Insumo	00010997	SINAPI	ELETRODO REVESTIDO AWS - E7018, DIAMETRO IGUAL A 4,00 MM	Material	KG	0,3780000	30,00	11,34



UNIVERSIDADE FEDERAL DO AMAPÁ
PRÓ-REITORIA DE ADMINISTRAÇÃO
ASSESSORIA ESPECIAL DE ENGENHARIA E ARQUITETURA

OBRA:	Bancos	B.D.I.	Encargos Sociais
CONSTRUÇÃO DE UM ESPAÇO DE VIVÊNCIA DA SAÚDE	SINAPI - 06/2021 - Amapá Composições Próprias	SERV.: 28,82% EQUIP.: 0,00	Desonerado: embutido nos preços unitário dos insumos de mão de obra, de acordo com as bases.

Composições Analíticas com Preço Unitário

Insumo	00040598	SINAPI	PERFIL UDC ("U" DOBRADO DE CHAPA) SIMPLES DE ACO LAMINADO, GALVANIZADO, ASTM A36, 127 X 50 MM, E= 3 MM	Material	KG	82,0800000	11,07	908,62		
				MO sem LS =>		102,02	LS =>	0,00	MO com LS =>	102,02
				Valor do BDI =>		403,92	Valor com BDI =>		1.805,48	

3.2	Código	Banco	Descrição	Tipo	Und	Quant.	Valor Unit	Total		
Composição	92580	SINAPI	TRAMA DE AÇO COMPOSTA POR TERÇAS PARA TELHADOS DE ATÉ 2 ÁGUAS PARA TELHA ONDULADA DE FIBROCIMENTO, METÁLICA, PLÁSTICA OU TERMOACÚSTICA, INCLUSO TRANSPORTE VERTICAL. AF_07/2019	COBE - COBERTURA	m²	1,0000000	54,46	54,46		
Composição Auxiliar	93282	SINAPI	GUINCHO ELÉTRICO DE COLUNA, CAPACIDADE 400 KG, COM MOTO FREIO, MOTOR TRIFÁSICO DE 1,25 CV - CHI DIURNO. AF_03/2016	CHOR - CUSTOS HORÁRIOS DE MÁQUINAS E EQUIPAMENTOS	CHI	0,0094000	14,30	0,13		
Composição Auxiliar	93281	SINAPI	GUINCHO ELÉTRICO DE COLUNA, CAPACIDADE 400 KG, COM MOTO FREIO, MOTOR TRIFÁSICO DE 1,25 CV - CHP DIURNO. AF_03/2016	CHOR - CUSTOS HORÁRIOS DE MÁQUINAS E EQUIPAMENTOS	CHP	0,0068000	15,08	0,10		
Composição Auxiliar	88278	SINAPI	MONTADOR DE ESTRUTURA METÁLICA COM ENCARGOS COMPLEMENTARES	SEDI - SERVIÇOS DIVERSOS	H	0,2130000	13,92	2,96		
Composição Auxiliar	88316	SINAPI	SERVENTE COM ENCARGOS COMPLEMENTARES	SEDI - SERVIÇOS DIVERSOS	H	0,1060000	12,60	1,33		
Insumo	00040549	SINAPI	PARAFUSO, COMUM, ASTM A307, SEXTAVADO, DIAMETRO 1/2" (12,7 MM), COMPRIMENTO 1" (25,4 MM)	Material	CENTO	0,0070000	111,38	0,77		
Insumo	00043083	SINAPI	PERFIL "U" ENRIJECIDO DE ACO GALVANIZADO, DOBRADO, 150 X 60 X 20 MM, E = 3,00 MM OU 200 X 75 X 25 MM, E = 3,75 MM	Material	KG	4,3330000	11,35	49,17		
				MO sem LS =>		3,83	LS =>	0,00	MO com LS =>	3,83
				Valor do BDI =>		15,69	Valor com BDI =>		70,15	

3.3	Código	Banco	Descrição	Tipo	Und	Quant.	Valor Unit	Total
Composição	94216	SINAPI	TELHAMENTO COM TELHA METÁLICA TERMOACÚSTICA E = 30 MM, COM ATÉ 2 ÁGUAS, INCLUSO IÇAMENTO. AF_07/2019	COBE - COBERTURA	m²	1,0000000	243,15	243,15
Composição Auxiliar	93282	SINAPI	GUINCHO ELÉTRICO DE COLUNA, CAPACIDADE 400 KG, COM MOTO FREIO, MOTOR TRIFÁSICO DE 1,25 CV - CHI DIURNO. AF_03/2016	CHOR - CUSTOS HORÁRIOS DE MÁQUINAS E EQUIPAMENTOS	CHI	0,0012000	14,30	0,01
Composição Auxiliar	93281	SINAPI	GUINCHO ELÉTRICO DE COLUNA, CAPACIDADE 400 KG, COM MOTO FREIO, MOTOR TRIFÁSICO DE 1,25 CV - CHP DIURNO. AF_03/2016	CHOR - CUSTOS HORÁRIOS DE MÁQUINAS E EQUIPAMENTOS	CHP	0,0009000	15,08	0,01
Composição Auxiliar	88323	SINAPI	TELHADISTA COM ENCARGOS COMPLEMENTARES	SEDI - SERVIÇOS DIVERSOS	H	0,0560000	16,87	0,94



UNIVERSIDADE FEDERAL DO AMAPÁ
PRÓ-REITORIA DE ADMINISTRAÇÃO
ASSESSORIA ESPECIAL DE ENGENHARIA E ARQUITETURA

OBRA:	Bancos	B.D.I.	Encargos Sociais
CONSTRUÇÃO DE UM ESPAÇO DE VIVÊNCIA DA SAÚDE	SINAPI - 06/2021 - Amapá Composições Próprias	SERV.: 28,82% EQUIP.: 0,00	Desonerado: embutido nos preços unitário dos insumos de mão de obra, de acordo com as bases.

Composições Analíticas com Preço Unitário

Composição Auxiliar Insumo	88316 SINAPI	SERVENTE COM ENCARGOS COMPLEMENTARES	SEDI - SERVIÇOS DIVERSOS	H	0,0620000	12,60	0,78
Insumo	00011029 SINAPI	HASTE RETA PARA GANCHO DE FERRO GALVANIZADO, COM ROSCA 1/4 " X 30 CM PARA FIXAÇÃO DE TELHA METÁLICA, INCLUI PORCA E ARRUELAS DE VEDAÇÃO	Material	CJ	4,1500000	1,69	7,01
Insumo	00040740 SINAPI	TELHA GALVALUME COM ISOLAMENTO TERMOACÚSTICO EM ESPUMA RÍGIDA DE POLIURETANO (PU) INJETADO, ESPESSURA DE 30 MM, DENSIDADE DE 35 KG/M3, COM DUAS FACES TRAPEZOIDAIS, ACABAMENTO NATURAL (NÃO INCLUI ACESSÓRIOS DE FIXAÇÃO)	Material	m²	1,1460000	204,54	234,40
			MO sem LS =>	1,43	LS =>	0,00	MO com LS => 1,43
			Valor do BDI =>	70,07			Valor com BDI => 313,22

3.4	Código Banco	Descrição	Tipo	Und	Quant.	Valor Unit	Total
Composição	ARQUI/CIVIL Próprio	RUFO EM CONCRETO ARMADO, LARGURA 40CM E ESPESSURA 7CM	COBE - COBERTURA	M	1,0000000	85,55	85,55
Composição Auxiliar	88245 SINAPI	ARMADOR COM ENCARGOS COMPLEMENTARES	SEDI - SERVIÇOS DIVERSOS	H	0,2350000	16,98	3,99
Composição Auxiliar	88262 SINAPI	CARPINTEIRO DE FORMAS COM ENCARGOS COMPLEMENTARES	SEDI - SERVIÇOS DIVERSOS	H	0,5040000	16,88	8,50
Composição Auxiliar	88309 SINAPI	PEDREIRO COM ENCARGOS COMPLEMENTARES	SEDI - SERVIÇOS DIVERSOS	H	0,1400000	17,08	2,39
Composição Auxiliar	88316 SINAPI	SERVENTE COM ENCARGOS COMPLEMENTARES	SEDI - SERVIÇOS DIVERSOS	H	1,2430000	12,60	15,66
Insumo	00000034 SINAPI	ACO CA-50, 10,0 MM, VERGALHAO	Material	KG	1,9300000	9,13	17,62
Insumo	00000367 SINAPI	AREIA GROSSA - POSTO JAZIDA/FORNECEDOR (RETIRADO NA JAZIDA, SEM TRANSPORTE)	Material	m³	0,0180000	100,00	1,80
Insumo	00001379 SINAPI	CIMENTO PORTLAND COMPOSTO CP II-32	Material	KG	9,7200000	0,75	7,29
Insumo	00004491 SINAPI	PONTALETE *7,5 X 7,5* CM EM PINUS, MISTA OU EQUIVALENTE DA REGIÃO - BRUTA	Material	M	1,0000000	8,07	8,07
Insumo	00004512 SINAPI	SARRAFO *2,5 X 5* CM EM PINUS, MISTA OU EQUIVALENTE DA REGIÃO - BRUTA	Material	M	0,5140000	1,95	1,00
Insumo	00004718 SINAPI	PEDRA BRITADA N. 2 (19 A 38 MM) POSTO PEDREIRA/FORNECEDOR, SEM FRETE	Material	m³	0,0240000	61,28	1,47
Insumo	00005061 SINAPI	PREGO DE AÇO POLIDO COM CABECA 18 X 27 (2 1/2 X 10)	Material	KG	0,0670000	14,00	0,93
Insumo	00006189 SINAPI	TABUA NÃO APARELHADA *2,5 X 30* CM, EM MACARANDUBA, ANGELIM OU EQUIVALENTE DA REGIÃO - BRUTA	Material	M	0,9540000	16,50	15,74
Insumo	00000345 SINAPI	ARAME GALVANIZADO 18 BWG, D = 1,24MM (0,009 KG/M)	Material	KG	0,0500000	21,96	1,09



UNIVERSIDADE FEDERAL DO AMAPÁ
PRÓ-REITORIA DE ADMINISTRAÇÃO
ASSESSORIA ESPECIAL DE ENGENHARIA E ARQUITETURA

OBRA:	Bancos	B.D.I.	Encargos Sociais
CONSTRUÇÃO DE UM ESPAÇO DE VIVÊNCIA DA SAÚDE	SINAPI - 06/2021 - Amapá Composições Próprias	SERV.: 28,82% EQUIP.: 0,00	Desonerado: embutido nos preços unitários dos insumos de mão de obra, de acordo com as bases.

Composições Analíticas com Preço Unitário

MO sem LS => 25,01 LS => 0,00 MO com LS => 25,01

Valor do BDI => 24,65 Valor com BDI => 110,20

3.5	Código	Banco	Descrição	Tipo	Und	Quant.	Valor Unit	Total
Composição	15	Próprio	COBERTURA EM POLICARBONATO, INCLUSIVE ESTRUTURA METÁLICA E FIXAÇÃO	COBE - COBERTURA	m²	1,0000000	147,70	147,70
Composição Auxiliar	88316	SINAPI	SERVENTE COM ENCARGOS COMPLEMENTARES	SEDI - SERVIÇOS DIVERSOS	H	0,1500000	12,60	1,89
Composição Auxiliar	88323	SINAPI	TELHADISTA COM ENCARGOS COMPLEMENTARES	SEDI - SERVIÇOS DIVERSOS	H	0,1150000	16,87	1,94
Composição Auxiliar	93281	SINAPI	GUINCHO ELÉTRICO DE COLUNA, CAPACIDADE 400 KG, COM MOTO FREIO, MOTOR TRIFÁSICO DE 1,25 CV - CHP DIURNO. AF_03/2016	CHOR - CUSTOS HORÁRIOS DE MÁQUINAS E EQUIPAMENTOS	CHP	0,0050000	15,08	0,07
Composição Auxiliar	93282	SINAPI	GUINCHO ELÉTRICO DE COLUNA, CAPACIDADE 400 KG, COM MOTO FREIO, MOTOR TRIFÁSICO DE 1,25 CV - CHI DIURNO. AF_03/2016	CHOR - CUSTOS HORÁRIOS DE MÁQUINAS E EQUIPAMENTOS	CHI	0,0069000	14,30	0,09
Composição Auxiliar	92580	SINAPI	TRAMA DE AÇO COMPOSTA POR TERÇAS PARA TELHADOS DE ATÉ 2 ÁGUAS PARA TELHA ONDULADA DE FIBROCIMENTO, METÁLICA, PLÁSTICA OU TERMOACÚSTICA, INCLUSO TRANSPORTE VERTICAL. AF_07/2019	COBE - COBERTURA	m²	1,1000000	54,46	59,90
Insumo	COB	Próprio	CHAPA DE POLICARBONATO 4MM	Material	m²	1,1000000	73,96	81,35
Insumo	00040547	SINAPI	PARAFUSO ZINCADO, AUTOBROCANTE, FLANGEADO, 4,2 MM X 19 MM	Material	CENTO	0,1500000	16,41	2,46

MO sem LS => 7,49 LS => 0,00 MO com LS => 7,49

Valor do BDI => 42,56 Valor com BDI => 190,26

3.6.1	Código	Banco	Descrição	Tipo	Und	Quant.	Valor Unit	Total
Composição	96114	SINAPI	FORRO EM DRYWALL, PARA AMBIENTES COMERCIAIS, INCLUSIVE ESTRUTURA DE FIXAÇÃO. AF_05/2017 P	REVE - REVESTIMENTO E TRATAMENTO DE SUPERFÍCIES	m²	1,0000000	53,87	53,87
Composição Auxiliar	88278	SINAPI	MONTADOR DE ESTRUTURA METÁLICA COM ENCARGOS COMPLEMENTARES	SEDI - SERVIÇOS DIVERSOS	H	0,3628000	13,92	5,05
Composição Auxiliar	88316	SINAPI	SERVENTE COM ENCARGOS COMPLEMENTARES	SEDI - SERVIÇOS DIVERSOS	H	0,3628000	12,60	4,57
Insumo	00043131	SINAPI	ARAME GALVANIZADO 6 BWG, D = 5,16 MM (0,157 KG/M), OU 8 BWG, D = 4,19 MM (0,101 KG/M), OU 10 BWG, D = 3,40 MM (0,0713 KG/M)	Material	KG	0,0426000	17,89	0,76
Insumo	00039432	SINAPI	FITA DE PAPEL REFORCADA COM LAMINA DE METAL PARA REFORÇO DE CANTOS DE CHAPA DE GESSO PARA DRYWALL	Material	M	1,4395000	1,85	2,66



UNIVERSIDADE FEDERAL DO AMAPÁ
PRÓ-REITORIA DE ADMINISTRAÇÃO
ASSESSORIA ESPECIAL DE ENGENHARIA E ARQUITETURA

OBRA:	Bancos	B.D.I.	Encargos Sociais
CONSTRUÇÃO DE UM ESPAÇO DE VIVÊNCIA DA SAÚDE	SINAPI - 06/2021 - Amapá Composições Próprias	SERV.: 28,82% EQUIP.: 0,00	Desonerado: embutido nos preços unitário dos insumos de mão de obra, de acordo com as bases.

Composições Analíticas com Preço Unitário

Insumo	00039434	SINAPI	MASSA DE REJUNTE EM PO PARA DRYWALL, A BASE DE GESSO, SECAGEM RAPIDA, PARA TRATAMENTO DE JUNTAS DE CHAPA DE GESSO (NECESSITA ADICAO DE AGUA)	Equipamento	KG	0,5202000	2,48	1,29		
Insumo	00039443	SINAPI	PARAFUSO DRY WALL, EM ACO ZINCADO, CABECA LENTILHA E PONTA BROCA (LB), LARGURA 4,2 MM, COMPRIMENTO 13 MM	Material	UN	2,1912000	0,14	0,30		
Insumo	00040547	SINAPI	PARAFUSO ZINCADO, AUTOBROCANTE, FLANGEADO, 4,2 MM X 19 MM	Material	CENTO	0,0132000	16,41	0,21		
Insumo	00039427	SINAPI	PERFIL CANALETA, FORMATO C, EM ACO ZINCADO, PARA ESTRUTURA FORRO DRYWALL, E = 0,5 MM, *46 X 18* (L X H), COMPRIMENTO 3 M	Material	M	3,8510000	5,72	22,02		
Insumo	00039435	SINAPI	PARAFUSO DRY WALL, EM ACO FOSFATIZADO, CABECA TROMBETA E PONTA AGULHA (TA). COMPRIMENTO 25 MM	Material	UN	7,9740000	0,06	0,47		
Insumo	00039430	SINAPI	PENDURAL OU PRESILHA REGULADORA, EM ACO GALVANIZADO, COM CORPO, MOLA E REBITE, PARA PERFIL TIPO CANALETA DE ESTRUTURA EM FORROS DRYWALL	Equipamento	UN	1,3265000	2,15	2,85		
Insumo	00039413	SINAPI	PLACA / CHAPA DE GESSO ACARTONADO, STANDARD (ST), COR BRANCA, E = 12.5 MM. 1200 X 2400 MM (L X C)	Material	m²	1,0966000	12,49	13,69		
					MO sem LS =>	8,02	LS =>	0,00	MO com LS =>	8,02
					Valor do BDI =>	15,52			Valor com BDI =>	69,39

4.1	Código	Banco	Descrição	Tipo	Und	Quant.	Valor Unit	Total
Composição	87491	SINAPI	ALVENARIA DE VEDAÇÃO DE BLOCOS CERÂMICOS FURADOS NA VERTICAL DE 14X19X39CM (ESPESSURA 14CM) DE PAREDES COM ÁREA LÍQUIDA MAIOR OU IGUAL A 6M² COM VÃOS E ARGAMASSA DE ASSENTAMENTO COM PREPARO EM BETONEIRA. AF_06/2014	PARE - PAREDES/PAINEIS	m²	1,0000000	57,33	57,33
Composição Auxiliar	87292	SINAPI	ARGAMASSA TRAÇO 1:2:8 (EM VOLUME DE CIMENTO, CAL E AREIA MÉDIA ÚMIDA) PARA EMBOÇO/MASSA ÚNICA/ASSENTAMENTO DE ALVENARIA DE VEDAÇÃO, PREPARO MECÂNICO COM BETONEIRA 400 L. AF_08/2019	SEDI - SERVIÇOS DIVERSOS	m³	0,0118000	462,42	5,45
Composição Auxiliar	88309	SINAPI	PEDREIRO COM ENCARGOS COMPLEMENTARES	SEDI - SERVIÇOS DIVERSOS	H	0,8600000	17,08	14,68
Composição Auxiliar	88316	SINAPI	SERVENTE COM ENCARGOS COMPLEMENTARES	SEDI - SERVIÇOS DIVERSOS	H	0,4300000	12,60	5,41
Insumo	00037593	SINAPI	BLOCO CERAMICO DE VEDACAO COM FUROS NA VERTICAL, 14 X 19 X 39 CM - 4.5 MPA (NBR 15270)	Material	UN	13,6000000	2,13	28,96
Insumo	00037395	SINAPI	PINO DE ACO COM FURO, HASTE = 27 MM (ACAO DIRETA)	Material	CENTO	0,0100000	38,39	0,38
Insumo	00034547	SINAPI	TELA DE ACO SOLDADA GALVANIZADA/ZINCADA PARA ALVENARIA, FIO D = *1,20 A 1,70* MM, MALHA 15 X 15 MM, (C X L) *50 X 12* CM	Material	M	0,4200000	5,85	2,45



UNIVERSIDADE FEDERAL DO AMAPÁ
PRÓ-REITORIA DE ADMINISTRAÇÃO
ASSESSORIA ESPECIAL DE ENGENHARIA E ARQUITETURA

OBRA:	Bancos	B.D.I.	Encargos Sociais
CONSTRUÇÃO DE UM ESPAÇO DE VIVÊNCIA DA SAÚDE	SINAPI - 06/2021 - Amapá Composições Próprias	SERV.: 28,82% EQUIP.: 0,00	Desonerado: embutido nos preços unitários dos insumos de mão de obra, de acordo com as bases.

Composições Analíticas com Preço Unitário

MO sem LS => 17,29 LS => 0,00 MO com LS => 17,29

Valor do BDI => 16,52 Valor com BDI => 73,85

4.2	Código	Banco	Descrição	Tipo	Und	Quant.	Valor Unit	Total
Composição	87894	SINAPI	CHAPISCO APLICADO EM ALVENARIA (SEM PRESENÇA DE VÃOS) E ESTRUTURAS DE CONCRETO DE FACHADA, COM COLHER DE PEDREIRO. ARGAMASSA TRAÇO 1:3 COM PREPARO EM BETONEIRA 400L. AF_06/2014	REVE - REVESTIMENTO E TRATAMENTO DE SUPERFÍCIES	m ²	1,0000000	4,88	4,88
Composição Auxiliar	87313	SINAPI	ARGAMASSA TRAÇO 1:3 (EM VOLUME DE CIMENTO E AREIA GROSSA ÚMIDA) PARA CHAPISCO CONVENCIONAL, PREPARO MECÂNICO COM BETONEIRA 400 L. AF_08/2019	SEDI - SERVIÇOS DIVERSOS	m ³	0,0042000	476,05	1,99
Composição Auxiliar	88309	SINAPI	PEDREIRO COM ENCARGOS COMPLEMENTARES	SEDI - SERVIÇOS DIVERSOS	H	0,1240000	17,08	2,11
Composição Auxiliar	88316	SINAPI	SERVENTE COM ENCARGOS COMPLEMENTARES	SEDI - SERVIÇOS DIVERSOS	H	0,0620000	12,60	0,78

MO sem LS => 2,61 LS => 0,00 MO com LS => 2,61

Valor do BDI => 1,40 Valor com BDI => 6,28

4.3	Código	Banco	Descrição	Tipo	Und	Quant.	Valor Unit	Total
Composição	87775	SINAPI	EMBOÇO OU MASSA ÚNICA EM ARGAMASSA TRAÇO 1:2:8, PREPARO MECÂNICO COM BETONEIRA 400 L, APLICADA MANUALMENTE EM PANOS DE FACHADA COM PRESENÇA DE VÃOS, ESPESSURA DE 25 MM. AF_06/2014	REVE - REVESTIMENTO E TRATAMENTO DE SUPERFÍCIES	m ²	1,0000000	41,40	41,40
Composição Auxiliar	87292	SINAPI	ARGAMASSA TRAÇO 1:2:8 (EM VOLUME DE CIMENTO, CAL E AREIA MÉDIA ÚMIDA) PARA EMBOÇO/MASSA ÚNICA/ASSENTAMENTO DE ALVENARIA DE VEDAÇÃO, PREPARO MECÂNICO COM BETONEIRA 400 L. AF_08/2019	SEDI - SERVIÇOS DIVERSOS	m ³	0,0314000	462,42	14,51
Composição Auxiliar	88309	SINAPI	PEDREIRO COM ENCARGOS COMPLEMENTARES	SEDI - SERVIÇOS DIVERSOS	H	0,7800000	17,08	13,32
Composição Auxiliar	88316	SINAPI	SERVENTE COM ENCARGOS COMPLEMENTARES	SEDI - SERVIÇOS DIVERSOS	H	0,7800000	12,60	9,82
Insumo	00037411	SINAPI	TELA DE AÇO SOLDADA GALVANIZADA/ZINCADA PARA ALVENARIA, FIO D = *1.24 MM. MALHA 25 X 25 MM	Material	m ²	0,1388000	27,08	3,75

MO sem LS => 20,70 LS => 0,00 MO com LS => 20,70

Valor do BDI => 11,93 Valor com BDI => 53,33

5.1.2	Código	Banco	Descrição	Tipo	Und	Quant.	Valor Unit	Total
Composição	89402	SINAPI	TUBO, PVC, SOLDÁVEL, DN 25MM, INSTALADO EM RAMAL DE DISTRIBUIÇÃO DE ÁGUA - FORNECIMENTO E INSTALAÇÃO. AF_12/2014	INHI - INSTALAÇÕES HIDROS SANITÁRIAS	M	1,0000000	7,31	7,31



UNIVERSIDADE FEDERAL DO AMAPÁ
PRÓ-REITORIA DE ADMINISTRAÇÃO
ASSESSORIA ESPECIAL DE ENGENHARIA E ARQUITETURA

OBRA:	Bancos	B.D.I.	Encargos Sociais
CONSTRUÇÃO DE UM ESPAÇO DE VIVÊNCIA DA SAÚDE	SINAPI - 06/2021 - Amapá Composições Próprias	SERV.: 28,82% EQUIP.: 0,00	Desonerado: embutido nos preços unitários dos insumos de mão de obra, de acordo com as bases.

Composições Analíticas com Preço Unitário

Composição	Código	Banco	Descrição	Tipo	Und	Quant.	Valor Unit	Total		
Auxiliar	88248	SINAPI	AUXILIAR DE ENCANADOR OU BOMBEIRO HIDRÁULICO COM ENCARGOS COMPLEMENTARES	SEDI - SERVIÇOS DIVERSOS	H	0,1130000	12,41	1,40		
Auxiliar	88267	SINAPI	ENCANADOR OU BOMBEIRO HIDRÁULICO COM ENCARGOS COMPLEMENTARES	SEDI - SERVIÇOS DIVERSOS	H	0,1130000	16,60	1,87		
Insumo	00038383	SINAPI	LIXA D'AGUA EM FOLHA, GRAO 100	Material	UN	0,0380000	1,96	0,07		
Insumo	00009868	SINAPI	TUBO PVC, SOLDAVEL, DN 25 MM, AGUA FRIA (NBR-5648)	Material	M	1,0610000	3,75	3,97		
				MO sem LS =>		2,76	LS =>	0,00	MO com LS =>	2,76
				Valor do BDI =>		2,10			Valor com BDI =>	9,41

5.1.3	Código	Banco	Descrição	Tipo	Und	Quant.	Valor Unit	Total		
Composição	89356	SINAPI	TUBO, PVC, SOLDÁVEL, DN 25MM, INSTALADO EM RAMAL OU SUB-RAMAL DE ÁGUA - FORNECIMENTO E INSTALAÇÃO. AF_12/2014	INHI - INSTALAÇÕES HIDROSANITÁRIAS	M	1,0000000	14,90	14,90		
Auxiliar	88248	SINAPI	AUXILIAR DE ENCANADOR OU BOMBEIRO HIDRÁULICO COM ENCARGOS COMPLEMENTARES	SEDI - SERVIÇOS DIVERSOS	H	0,3690000	12,41	4,57		
Auxiliar	88267	SINAPI	ENCANADOR OU BOMBEIRO HIDRÁULICO COM ENCARGOS COMPLEMENTARES	SEDI - SERVIÇOS DIVERSOS	H	0,3690000	16,60	6,12		
Insumo	00038383	SINAPI	LIXA D'AGUA EM FOLHA, GRAO 100	Material	UN	0,1230000	1,96	0,24		
Insumo	00009868	SINAPI	TUBO PVC, SOLDAVEL, DN 25 MM, AGUA FRIA (NBR-5648)	Material	M	1,0610000	3,75	3,97		
				MO sem LS =>		9,04	LS =>	0,00	MO com LS =>	9,04
				Valor do BDI =>		4,29			Valor com BDI =>	19,19

5.1.4	Código	Banco	Descrição	Tipo	Und	Quant.	Valor Unit	Total
Composição	89362	SINAPI	JOELHO 90 GRAUS, PVC, SOLDÁVEL, DN 25MM, INSTALADO EM RAMAL OU SUB-RAMAL DE ÁGUA - FORNECIMENTO E INSTALAÇÃO. AF_12/2014	INHI - INSTALAÇÕES HIDROSANITÁRIAS	UN	1,0000000	6,12	6,12
Auxiliar	88248	SINAPI	AUXILIAR DE ENCANADOR OU BOMBEIRO HIDRÁULICO COM ENCARGOS COMPLEMENTARES	SEDI - SERVIÇOS DIVERSOS	H	0,1500000	12,41	1,86
Auxiliar	88267	SINAPI	ENCANADOR OU BOMBEIRO HIDRÁULICO COM ENCARGOS COMPLEMENTARES	SEDI - SERVIÇOS DIVERSOS	H	0,1500000	16,60	2,49
Insumo	00000122	SINAPI	ADESIVO PLASTICO PARA PVC, FRASCO COM 850 GR	Material	UN	0,0070000	67,75	0,47
Insumo	00003529	SINAPI	JOELHO PVC, SOLDAVEL, 90 GRAUS, 25 MM, PARA AGUA FRIA PREDIAL	Material	UN	1,0000000	0,74	0,74
Insumo	00038383	SINAPI	LIXA D'AGUA EM FOLHA, GRAO 100	Material	UN	0,0500000	1,96	0,09



UNIVERSIDADE FEDERAL DO AMAPÁ
PRÓ-REITORIA DE ADMINISTRAÇÃO
ASSESSORIA ESPECIAL DE ENGENHARIA E ARQUITETURA

OBRA:	Bancos	B.D.I.	Encargos Sociais
CONSTRUÇÃO DE UM ESPAÇO DE VIVÊNCIA DA SAÚDE	SINAPI - 06/2021 - Amapá Composições Próprias	SERV.: 28,82% EQUIP.: 0,00	Desonerado: embutido nos preços unitários dos insumos de mão de obra, de acordo com as bases.

Composições Analíticas com Preço Unitário

Insumo	00020083	SINAPI	SOLUCAO LIMPADORA PARA PVC, FRASCO COM 1000 CM3	Material	UN	0,0080000	58,83	0,47	
				MO sem LS =>	3,67	LS =>	0,00	MO com LS =>	3,67
				Valor do BDI =>	1,76			Valor com BDI =>	7,88

5.1.5	Código	Banco	Descrição	Tipo	Und	Quant.	Valor Unit	Total	
Composição	89395	SINAPI	TE, PVC, SOLDÁVEL, DN 25MM, INSTALADO EM RAMAL OU SUB-RAMAL DE ÁGUA - FORNECIMENTO E INSTALAÇÃO. AF_12/2014	INHI - INSTALAÇÕES HIDROS SANITÁRIAS	UN	1,0000000	8,63	8,63	
Composição Auxiliar	88248	SINAPI	AUXILIAR DE ENCANADOR OU BOMBEIRO HIDRÁULICO COM ENCARGOS COMPLEMENTARES	SEDI - SERVIÇOS DIVERSOS	H	0,2000000	12,41	2,48	
Composição Auxiliar	88267	SINAPI	ENCANADOR OU BOMBEIRO HIDRÁULICO COM ENCARGOS COMPLEMENTARES	SEDI - SERVIÇOS DIVERSOS	H	0,2000000	16,60	3,32	
Insumo	00000122	SINAPI	ADESIVO PLASTICO PARA PVC, FRASCO COM 850 GR	Material	UN	0,0110000	67,75	0,74	
Insumo	00038383	SINAPI	LIXA D'AGUA EM FOLHA, GRAO 100	Material	UN	0,0750000	1,96	0,14	
Insumo	00020083	SINAPI	SOLUCAO LIMPADORA PARA PVC, FRASCO COM 1000 CM3	Material	UN	0,0120000	58,83	0,70	
Insumo	00007139	SINAPI	TE SOLDAVEL, PVC, 90 GRAUS, 25 MM, PARA AGUA FRIA PREDIAL (NBR 5648)	Material	UN	1,0000000	1,25	1,25	
				MO sem LS =>	4,90	LS =>	0,00	MO com LS =>	4,90
				Valor do BDI =>	2,48			Valor com BDI =>	11,11

5.1.6	Código	Banco	Descrição	Tipo	Und	Quant.	Valor Unit	Total	
Composição	89987	SINAPI	REGISTRO DE GAVETA BRUTO, LATÃO, ROSCÁVEL, 3/4", COM ACABAMENTO E CANOPLA CROMADOS. FORNECIDO E INSTALADO EM RAMAL DE ÁGUA. AF_12/2014	INHI - INSTALAÇÕES HIDROS SANITÁRIAS	UN	1,0000000	71,87	71,87	
Composição Auxiliar	88248	SINAPI	AUXILIAR DE ENCANADOR OU BOMBEIRO HIDRÁULICO COM ENCARGOS COMPLEMENTARES	SEDI - SERVIÇOS DIVERSOS	H	0,2300000	12,41	2,85	
Composição Auxiliar	88267	SINAPI	ENCANADOR OU BOMBEIRO HIDRÁULICO COM ENCARGOS COMPLEMENTARES	SEDI - SERVIÇOS DIVERSOS	H	0,3000000	16,60	4,98	
Insumo	00003148	SINAPI	FITA VEDA ROSCA EM ROLOS DE 18 MM X 50 M (L X C)	Material	UN	0,0130000	16,15	0,20	
Insumo	00006005	SINAPI	REGISTRO GAVETA COM ACABAMENTO E CANOPLA CROMADOS, SIMPLES. BITOLA 3/4 " (REF 1509)	Material	UN	1,0000000	63,84	63,84	
				MO sem LS =>	6,63	LS =>	0,00	MO com LS =>	6,63
				Valor do BDI =>	20,71			Valor com BDI =>	92,58

5.1.7	Código	Banco	Descrição	Tipo	Und	Quant.	Valor Unit	Total
-------	--------	-------	-----------	------	-----	--------	------------	-------



UNIVERSIDADE FEDERAL DO AMAPÁ
PRÓ-REITORIA DE ADMINISTRAÇÃO
ASSESSORIA ESPECIAL DE ENGENHARIA E ARQUITETURA

OBRA:	Bancos	B.D.I.	Encargos Sociais
CONSTRUÇÃO DE UM ESPAÇO DE VIVÊNCIA DA SAÚDE	SINAPI - 06/2021 - Amapá Composições Próprias	SERV.: 28,82% EQUIP.: 0,00	Desonerado: embutido nos preços unitário dos insumos de mão de obra, de acordo com as bases.

Composições Analíticas com Preço Unitário

Composição	89985 SINAPI	REGISTRO DE PRESSÃO BRUTO, LATÃO, ROSCÁVEL, 3/4", COM ACABAMENTO E CANOPLA CROMADOS. FORNECIDO E INSTALADO EM RAMAL DE ÁGUA. AF 12/2014	INHI - INSTALAÇÕES HIDROS SANITÁRIAS	UN	1,0000000	68,24	68,24		
Composição Auxiliar	88248 SINAPI	AUXILIAR DE ENCANADOR OU BOMBEIRO HIDRÁULICO COM ENCARGOS COMPLEMENTARES	SEDI - SERVIÇOS DIVERSOS	H	0,2300000	12,41	2,85		
Composição Auxiliar	88267 SINAPI	ENCANADOR OU BOMBEIRO HIDRÁULICO COM ENCARGOS COMPLEMENTARES	SEDI - SERVIÇOS DIVERSOS	H	0,3000000	16,60	4,98		
Insumo	00003148 SINAPI	FITA VEDA ROSCA EM ROLOS DE 18 MM X 50 M (L X C)	Material	UN	0,0130000	16,15	0,20		
Insumo	00006024 SINAPI	REGISTRO PRESSAO COM ACABAMENTO E CANOPLA CROMADA, SIMPLS. BITOLA 3/4 " (REF 1416)	Material	UN	1,0000000	60,21	60,21		
				MO sem LS =>	6,63	LS =>	0,00	MO com LS =>	6,63
				Valor do BDI =>	19,66	Valor com BDI =>	87,90		

5.1.8	Código Banco	Descrição	Tipo	Und	Quant.	Valor Unit	Total
Composição	102623 SINAPI	CAIXA D'ÁGUA EM POLIETILENO, 1000 LITROS (INCLUSOS TUBOS, CONEXÕES E TORNEIRA DE BÓIA) - FORNECIMENTO E INSTALAÇÃO. AF_06/2021	INHI - INSTALAÇÕES HIDROS SANITÁRIAS	UN	1,0000000	660,23	660,23
Composição Auxiliar	94648 SINAPI	TUBO, PVC, SOLDÁVEL, DN 25 MM, INSTALADO EM RESERVAÇÃO DE ÁGUA DE EDIFICAÇÃO QUE POSSUA RESERVATÓRIO DE FIBRA/FIBROCIMENTO FORNECIMENTO E INSTALAÇÃO. AF_06/2016	INHI - INSTALAÇÕES HIDROS SANITÁRIAS	M	1,8000000	7,76	13,96
Composição Auxiliar	94650 SINAPI	TUBO, PVC, SOLDÁVEL, DN 40 MM, INSTALADO EM RESERVAÇÃO DE ÁGUA DE EDIFICAÇÃO QUE POSSUA RESERVATÓRIO DE FIBRA/FIBROCIMENTO FORNECIMENTO E INSTALAÇÃO. AF_06/2016	INHI - INSTALAÇÕES HIDROS SANITÁRIAS	M	0,9500000	18,08	17,17
Composição Auxiliar	94672 SINAPI	JOELHO 90 GRAUS COM BUCHA DE LATÃO, PVC, SOLDÁVEL, DN 25 MM, X 3/4"INSTALADO EM RESERVAÇÃO DE ÁGUA DE EDIFICAÇÃO QUE POSSUA RESERVATÓRIO DE FIBRA/FIBROCIMENTO FORNECIMENTO E INSTALAÇÃO. AF_06/2016	INHI - INSTALAÇÕES HIDROS SANITÁRIAS	UN	2,0000000	8,29	16,58
Composição Auxiliar	94676 SINAPI	JOELHO 90 GRAUS, PVC, SOLDÁVEL, DN 40 MM INSTALADO EM RESERVAÇÃO DE ÁGUA DE EDIFICAÇÃO QUE POSSUA RESERVATÓRIO DE FIBRA/FIBROCIMENTO FORNECIMENTO E INSTALAÇÃO. AF_06/2016	INHI - INSTALAÇÕES HIDROS SANITÁRIAS	UN	1,0000000	12,79	12,79
Composição Auxiliar	94688 SINAPI	TÊ, PVC, SOLDÁVEL, DN 25 MM INSTALADO EM RESERVAÇÃO DE ÁGUA DE EDIFICAÇÃO QUE POSSUA RESERVATÓRIO DE FIBRA/FIBROCIMENTO FORNECIMENTO E INSTALAÇÃO. AF_06/2016	INHI - INSTALAÇÕES HIDROS SANITÁRIAS	UN	1,0000000	8,00	8,00



UNIVERSIDADE FEDERAL DO AMAPÁ
PRÓ-REITORIA DE ADMINISTRAÇÃO
ASSESSORIA ESPECIAL DE ENGENHARIA E ARQUITETURA

OBRA:	Bancos	B.D.I.	Encargos Sociais
CONSTRUÇÃO DE UM ESPAÇO DE VIVÊNCIA DA SAÚDE	SINAPI - 06/2021 - Amapá Composições Próprias	SERV.: 28,82% EQUIP.: 0,00	Desonerado: embutido nos preços unitário dos insumos de mão de obra, de acordo com as bases.

Composições Analíticas com Preço Unitário

Composição Auxiliar	94692 SINAPI	TÊ, PVC, SOLDÁVEL, DN 40 MM INSTALADO EM RESERVAÇÃO DE ÁGUA DE EDIFICAÇÃO QUE POSSUA RESERVATÓRIO DE FIBRA/FIBROCIMENTO FORNECIMENTO E INSTALAÇÃO. AF_06/2016	INHI - INSTALAÇÕES HIDROS SANITÁRIAS	UN	1,0000000	19,64	19,64		
Composição Auxiliar	94703 SINAPI	ADAPTADOR COM FLANGE E ANEL DE VEDAÇÃO, PVC, SOLDÁVEL, DN 25 MM X 3/4 , INSTALADO EM RESERVAÇÃO DE ÁGUA DE EDIFICAÇÃO QUE POSSUA RESERVATÓRIO DE FIBRA/FIBROCIMENTO FORNECIMENTO E INSTALAÇÃO. AF_06/2016	INHI - INSTALAÇÕES HIDROS SANITÁRIAS	UN	3,0000000	16,82	50,46		
Composição Auxiliar	94705 SINAPI	ADAPTADOR COM FLANGE E ANEL DE VEDAÇÃO, PVC, SOLDÁVEL, DN 40 MM X 1 1/4 , INSTALADO EM RESERVAÇÃO DE ÁGUA DE EDIFICAÇÃO QUE POSSUA RESERVATÓRIO DE FIBRA/FIBROCIMENTO FORNECIMENTO E INSTALAÇÃO. AF_06/2016	INHI - INSTALAÇÕES HIDROS SANITÁRIAS	UN	1,0000000	25,27	25,27		
Composição Auxiliar	102591 SINAPI	FURO EM CAIXA D'ÁGUA COM ESPESSURA DE 2 ATÉ 5 MM E DIÂMETRO DE 25 MM. AF 06/2021	INHI - INSTALAÇÕES HIDROS SANITÁRIAS	UN	3,0000000	2,48	7,44		
Composição Auxiliar	102595 SINAPI	FURO EM CAIXA D'ÁGUA COM ESPESSURA DE 2 ATÉ 5 MM E DIÂMETRO DE 40 MM. AF 06/2021	INHI - INSTALAÇÕES HIDROS SANITÁRIAS	UN	1,0000000	3,16	3,16		
Composição Auxiliar	102607 SINAPI	CAIXA D'ÁGUA EM POLIETILENO, 1000 LITROS - FORNECIMENTO E INSTALAÇÃO. AF 06/2021	INHI - INSTALAÇÕES HIDROS SANITÁRIAS	UN	1,0000000	341,87	341,87		
Composição Auxiliar	94489 SINAPI	REGISTRO DE ESFERA, PVC, SOLDÁVEL, DN 25 MM, INSTALADO EM RESERVAÇÃO DE ÁGUA DE EDIFICAÇÃO QUE POSSUA RESERVATÓRIO DE FIBRA/FIBROCIMENTO FORNECIMENTO E INSTALAÇÃO. AF_06/2016	INHI - INSTALAÇÕES HIDROS SANITÁRIAS	UN	2,0000000	27,24	54,48		
Composição Auxiliar	94491 SINAPI	REGISTRO DE ESFERA, PVC, SOLDÁVEL, DN 40 MM, INSTALADO EM RESERVAÇÃO DE ÁGUA DE EDIFICAÇÃO QUE POSSUA RESERVATÓRIO DE FIBRA/FIBROCIMENTO FORNECIMENTO E INSTALAÇÃO. AF_06/2016	INHI - INSTALAÇÕES HIDROS SANITÁRIAS	UN	1,0000000	60,58	60,58		
Composição Auxiliar	94796 SINAPI	TORNEIRA DE BOIA, ROSCÁVEL, 3/4", FORNECIDA E INSTALADA EM RESERVAÇÃO DE ÁGUA. AF 06/2016	INHI - INSTALAÇÕES HIDROS SANITÁRIAS	UN	1,0000000	28,83	28,83		
				MO sem LS =>	68,80	LS =>	0,00	MO com LS =>	68,80
				Valor do BDI =>	190,27	Valor com BDI =>		850,50	

5.2.1	Código Banco	Descrição	Tipo	Und	Quant.	Valor Unit	Total
Composição	89714 SINAPI	TUBO PVC, SERIE NORMAL, ESGOTO PREDIAL, DN 100 MM, FORNECIDO E INSTALADO EM RAMAL DE DESCARGA OU RAMAL DE ESGOTO SANITÁRIO. AF 12/2014	INHI - INSTALAÇÕES HIDROS SANITÁRIAS	M	1,0000000	41,32	41,32
Composição Auxiliar	88248 SINAPI	AUXILIAR DE ENCANADOR OU BOMBEIRO HIDRÁULICO COM ENCARGOS COMPLEMENTARES	SEDI - SERVIÇOS DIVERSOS	H	0,7400000	12,41	9,18
Composição Auxiliar	88267 SINAPI	ENCANADOR OU BOMBEIRO HIDRÁULICO COM ENCARGOS COMPLEMENTARES	SEDI - SERVIÇOS DIVERSOS	H	0,7400000	16,60	12,28



UNIVERSIDADE FEDERAL DO AMAPÁ
PRÓ-REITORIA DE ADMINISTRAÇÃO
ASSESSORIA ESPECIAL DE ENGENHARIA E ARQUITETURA

OBRA:	Bancos	B.D.I.	Encargos Sociais
CONSTRUÇÃO DE UM ESPAÇO DE VIVÊNCIA DA SAÚDE	SINAPI - 06/2021 - Amapá Composições Próprias	SERV.: 28,82% EQUIP.: 0,00	Desonerado: embutido nos preços unitário dos insumos de mão de obra, de acordo com as bases.

Composições Analíticas com Preço Unitário

Insumo	0000122	SINAPI	ADESIVO PLASTICO PARA PVC, FRASCO COM 850 GR	Material	UN	0,0363000	67,75	2,45	
Insumo	00038383	SINAPI	LIXA D'AGUA EM FOLHA, GRAO 100	Material	UN	0,2470000	1,96	0,48	
Insumo	00020083	SINAPI	SOLUCAO LIMPADORA PARA PVC, FRASCO COM 1000 CM3	Material	UN	0,0593000	58,83	3,48	
Insumo	00009836	SINAPI	TUBO PVC SERIE NORMAL, DN 100 MM, PARA ESGOTO PREDIAL (NBR 5688)	Material	M	1,0500000	12,81	13,45	
				MO sem LS =>	18,14	LS =>	0,00	MO com LS =>	18,14
				Valor do BDI =>	11,90			Valor com BDI =>	53,22

5.2.2	Código	Banco	Descrição	Tipo	Und	Quant.	Valor Unit	Total	
Composição	89778	SINAPI	LUVA SIMPLES, PVC, SERIE NORMAL, ESGOTO PREDIAL, DN 100 MM, JUNTA ELÁSTICA, FORNECIDO E INSTALADO EM RAMAL DE DESCARGA OU RAMAL DE ESGOTO SANITÁRIO. AF_12/2014	INHI - INSTALAÇÕES HIDROS SANITÁRIAS	UN	1,0000000	15,11	15,11	
Composição Auxiliar	88248	SINAPI	AUXILIAR DE ENCANADOR OU BOMBEIRO HIDRÁULICO COM ENCARGOS COMPLEMENTARES	SEDI - SERVIÇOS DIVERSOS	H	0,1700000	12,41	2,10	
Composição Auxiliar	88267	SINAPI	ENCANADOR OU BOMBEIRO HIDRÁULICO COM ENCARGOS COMPLEMENTARES	SEDI - SERVIÇOS DIVERSOS	H	0,1700000	16,60	2,82	
Insumo	00000301	SINAPI	ANEL BORRACHA PARA TUBO ESGOTO PREDIAL, DN 100 MM (NBR 5688)	Material	UN	1,0000000	3,50	3,50	
Insumo	00003899	SINAPI	LUVA SIMPLES, PVC, SOLDAVEL, DN 100 MM, SERIE NORMAL, PARA ESGOTO PREDIAL	Material	UN	1,0000000	5,55	5,55	
Insumo	00020078	SINAPI	PASTA LUBRIFICANTE PARA TUBOS E CONEXOES COM JUNTA ELASTICA (USO EM PVC, ACO, POLIETILENO E OUTROS) (DE *400* G)	Material	UN	0,0460000	24,80	1,14	
				MO sem LS =>	4,16	LS =>	0,00	MO com LS =>	4,16
				Valor do BDI =>	4,35			Valor com BDI =>	19,46

5.2.3	Código	Banco	Descrição	Tipo	Und	Quant.	Valor Unit	Total
Composição	89539	SINAPI	CURVAR 45 GRAUS, PVC, SERIE R, ÁGUA PLUVIAL, DN 100 MM, JUNTA ELÁSTICA, FORNECIDO E INSTALADO EM RAMAL DE ENCAMINHAMENTO. AF 12/2014	INHI - INSTALAÇÕES HIDROS SANITÁRIAS	UN	1,0000000	30,86	30,86
Composição Auxiliar	88248	SINAPI	AUXILIAR DE ENCANADOR OU BOMBEIRO HIDRÁULICO COM ENCARGOS COMPLEMENTARES	SEDI - SERVIÇOS DIVERSOS	H	0,1400000	12,41	1,73
Composição Auxiliar	88267	SINAPI	ENCANADOR OU BOMBEIRO HIDRÁULICO COM ENCARGOS COMPLEMENTARES	SEDI - SERVIÇOS DIVERSOS	H	0,1400000	16,60	2,32
Insumo	00000301	SINAPI	ANEL BORRACHA PARA TUBO ESGOTO PREDIAL, DN 100 MM (NBR 5688)	Material	UN	1,0000000	3,50	3,50



UNIVERSIDADE FEDERAL DO AMAPÁ
PRÓ-REITORIA DE ADMINISTRAÇÃO
ASSESSORIA ESPECIAL DE ENGENHARIA E ARQUITETURA

OBRA:	Bancos	B.D.I.	Encargos Sociais
CONSTRUÇÃO DE UM ESPAÇO DE VIVÊNCIA DA SAÚDE	SINAPI - 06/2021 - Amapá Composições Próprias	SERV.: 28,82% EQUIP.: 0,00	Desonerado: embutido nos preços unitário dos insumos de mão de obra, de acordo com as bases.

Composições Analíticas com Preço Unitário

Insumo	00038426	SINAPI	CURVA DE PVC, 45 GRAUS, SERIE R, DN 100 MM, PARA ESGOTO OU AGUAS PLUVIAIS PREDIAIS	Material	UN	1,0000000	22,17	22,17	
Insumo	00020078	SINAPI	PASTA LUBRIFICANTE PARA TUBOS E CONEXOES COM JUNTA ELASTICA (USO EM PVC, ACO, POLIETILENO E OUTROS) (DE *400* G)	Material	UN	0,0460000	24,80	1,14	
				MO sem LS =>	3,43	LS =>	0,00	MO com LS =>	3,43
				Valor do BDI =>	8,89			Valor com BDI =>	39,75

5.2.4	Código	Banco	Descrição	Tipo	Und	Quant.	Valor Unit	Total	
Composição	89752	SINAPI	LUVA SIMPLES, PVC, SERIE NORMAL, ESGOTO PREDIAL, DN 40 MM, JUNTA SOLDÁVEL, FORNECIDO E INSTALADO EM RAMAL DE DESCARGA OU RAMAL DE ESGOTO SANITÁRIO. AF_12/2014	INHI - INSTALAÇÕES HIDROS SANITÁRIAS	UN	1,0000000	4,74	4,74	
Composição Auxiliar	88248	SINAPI	AUXILIAR DE ENCANADOR OU BOMBEIRO HIDRÁULICO COM ENCARGOS COMPLEMENTARES	SEDI - SERVIÇOS DIVERSOS	H	0,0700000	12,41	0,86	
Composição Auxiliar	88267	SINAPI	ENCANADOR OU BOMBEIRO HIDRÁULICO COM ENCARGOS COMPLEMENTARES	SEDI - SERVIÇOS DIVERSOS	H	0,0700000	16,60	1,16	
Insumo	00000122	SINAPI	ADESIVO PLASTICO PARA PVC, FRASCO COM 850 GR	Material	UN	0,0099000	67,75	0,67	
Insumo	00003897	SINAPI	LUVA SIMPLES, PVC, SOLDAVEL, DN 40 MM, SERIE NORMAL, PARA ESGOTO PREDIAL	Material	UN	1,0000000	1,17	1,17	
Insumo	00020083	SINAPI	SOLUCAO LIMPADORA PARA PVC, FRASCO COM 1000 CM3	Material	UN	0,0150000	58,83	0,88	
				MO sem LS =>	1,71	LS =>	0,00	MO com LS =>	1,71
				Valor do BDI =>	1,36			Valor com BDI =>	6,10

5.2.5	Código	Banco	Descrição	Tipo	Und	Quant.	Valor Unit	Total
Composição	89753	SINAPI	LUVA SIMPLES, PVC, SERIE NORMAL, ESGOTO PREDIAL, DN 50 MM, JUNTA ELÁSTICA, FORNECIDO E INSTALADO EM RAMAL DE DESCARGA OU RAMAL DE ESGOTO SANITÁRIO. AF_12/2014	INHI - INSTALAÇÕES HIDROS SANITÁRIAS	UN	1,0000000	7,30	7,30
Composição Auxiliar	88248	SINAPI	AUXILIAR DE ENCANADOR OU BOMBEIRO HIDRÁULICO COM ENCARGOS COMPLEMENTARES	SEDI - SERVIÇOS DIVERSOS	H	0,0800000	12,41	0,99
Composição Auxiliar	88267	SINAPI	ENCANADOR OU BOMBEIRO HIDRÁULICO COM ENCARGOS COMPLEMENTARES	SEDI - SERVIÇOS DIVERSOS	H	0,0800000	16,60	1,32
Insumo	00000296	SINAPI	ANEL BORRACHA PARA TUBO ESGOTO PREDIAL DN 50 MM (NBR 5688)	Material	UN	1,0000000	1,97	1,97
Insumo	00003875	SINAPI	LUVA SIMPLES, PVC, SOLDAVEL, DN 50 MM, SERIE NORMAL, PARA ESGOTO PREDIAL	Material	UN	1,0000000	2,53	2,53



UNIVERSIDADE FEDERAL DO AMAPÁ
PRÓ-REITORIA DE ADMINISTRAÇÃO
ASSESSORIA ESPECIAL DE ENGENHARIA E ARQUITETURA

OBRA:	Bancos	B.D.I.	Encargos Sociais
CONSTRUÇÃO DE UM ESPAÇO DE VIVÊNCIA DA SAÚDE	SINAPI - 06/2021 - Amapá Composições Próprias	SERV.: 28,82% EQUIP.: 0,00	Desonerado: embutido nos preços unitário dos insumos de mão de obra, de acordo com as bases.

Composições Analíticas com Preço Unitário

Insumo	00020078	SINAPI	PASTA LUBRIFICANTE PARA TUBOS E CONEXOES COM JUNTA ELASTICA (USO EM PVC, ACO, POLIETILENO E OUTROS) (DE *400* G)	Material	UN	0,0200000	24,80	0,49		
					MO sem LS =>	1,95	LS =>	0,00	MO com LS =>	1,95
					Valor do BDI =>	2,10			Valor com BDI =>	9,40

5.2.6	Código	Banco	Descrição	Tipo	Und	Quant.	Valor Unit	Total		
Composição	89708	SINAPI	CAIXA SIFONADA, PVC, DN 150 X 185 X 75 MM, JUNTA ELÁSTICA, FORNECIDA E INSTALADA EM RAMAL DE DESCARGA OU EM RAMAL DE ESGOTO SANITÁRIO. AF_12/2014	INHI - INSTALAÇÕES HIDROS SANITÁRIAS	UN	1,0000000	78,62	78,62		
Composição Auxiliar	88248	SINAPI	AUXILIAR DE ENCANADOR OU BOMBEIRO HIDRÁULICO COM ENCARGOS COMPLEMENTARES	SEDI - SERVIÇOS DIVERSOS	H	0,3800000	12,41	4,71		
Composição Auxiliar	88267	SINAPI	ENCANADOR OU BOMBEIRO HIDRÁULICO COM ENCARGOS COMPLEMENTARES	SEDI - SERVIÇOS DIVERSOS	H	0,3800000	16,60	6,30		
Insumo	00000122	SINAPI	ADESIVO PLASTICO PARA PVC, FRASCO COM 850 GR	Material	UN	0,0148000	67,75	1,00		
Insumo	00000297	SINAPI	ANEL BORRACHA PARA TUBO ESGOTO PREDIAL DN 75 MM (NBR 5688)	Material	UN	1,0000000	2,79	2,79		
Insumo	00011714	SINAPI	CAIXA SIFONADA PVC, 150 X 185 X 75 MM, COM GRELHA QUADRADA BRANCA	Material	UN	1,0000000	61,65	61,65		
Insumo	00038383	SINAPI	LIXA D'AGUA EM FOLHA, GRAO 100	Material	UN	0,0570000	1,96	0,11		
Insumo	00020078	SINAPI	PASTA LUBRIFICANTE PARA TUBOS E CONEXOES COM JUNTA ELASTICA (USO EM PVC, ACO, POLIETILENO E OUTROS) (DE *400* G)	Material	UN	0,0300000	24,80	0,74		
Insumo	00020083	SINAPI	SOLUCAO LIMPADORA PARA PVC, FRASCO COM 1000 CM3	Material	UN	0,0225000	58,83	1,32		
					MO sem LS =>	9,31	LS =>	0,00	MO com LS =>	9,31
					Valor do BDI =>	22,65			Valor com BDI =>	101,27

5.2.7	Código	Banco	Descrição	Tipo	Und	Quant.	Valor Unit	Total
Composição	89724	SINAPI	JOELHO 90 GRAUS, PVC, SERIE NORMAL, ESGOTO PREDIAL, DN 40 MM, JUNTA SOLDÁVEL, FORNECIDO E INSTALADO EM RAMAL DE DESCARGA OU RAMAL DE ESGOTO SANITÁRIO. AF_12/2014	INHI - INSTALAÇÕES HIDROS SANITÁRIAS	UN	1,0000000	7,69	7,69
Composição Auxiliar	88248	SINAPI	AUXILIAR DE ENCANADOR OU BOMBEIRO HIDRÁULICO COM ENCARGOS COMPLEMENTARES	SEDI - SERVIÇOS DIVERSOS	H	0,1000000	12,41	1,24
Composição Auxiliar	88267	SINAPI	ENCANADOR OU BOMBEIRO HIDRÁULICO COM ENCARGOS COMPLEMENTARES	SEDI - SERVIÇOS DIVERSOS	H	0,1000000	16,60	1,66
Insumo	00000122	SINAPI	ADESIVO PLASTICO PARA PVC, FRASCO COM 850 GR	Material	UN	0,0099000	67,75	0,67



UNIVERSIDADE FEDERAL DO AMAPÁ
PRÓ-REITORIA DE ADMINISTRAÇÃO
ASSESSORIA ESPECIAL DE ENGENHARIA E ARQUITETURA

OBRA:	Bancos	B.D.I.	Encargos Sociais
CONSTRUÇÃO DE UM ESPAÇO DE VIVÊNCIA DA SAÚDE	SINAPI - 06/2021 - Amapá Composições Próprias	SERV.: 28,82% EQUIP.: 0,00	Desonerado: embutido nos preços unitários dos insumos de mão de obra, de acordo com as bases.

Composições Analíticas com Preço Unitário

Insumo	Código	Banco	Descrição	Material	UN	Quant.	Valor Unit	Total		
Insumo	00003517	SINAPI	JOELHO PVC, SOLDAVEL, BB, 90 GRAUS, DN 40 MM, PARA ESGOTO PREDIAL	Material	UN	1,0000000	3,20	3,20		
Insumo	00038383	SINAPI	LIXA D'ÁGUA EM FOLHA, GRAO 100	Material	UN	0,0210000	1,96	0,04		
Insumo	00020083	SINAPI	SOLUCAO LIMPADORA PARA PVC, FRASCO COM 1000 CM3	Material	UN	0,0150000	58,83	0,88		
				MO sem LS =>		2,44	LS =>	0,00	MO com LS =>	2,44
				Valor do BDI =>		2,21		Valor com BDI =>		9,90

5.2.8	Código	Banco	Descrição	Tipo	Und	Quant.	Valor Unit	Total		
Composição	89732	SINAPI	JOELHO 45 GRAUS, PVC, SERIE NORMAL, ESGOTO PREDIAL, DN 50 MM, JUNTA ELÁSTICA, FORNECIDO E INSTALADO EM RAMAL DE DESCARGA OU RAMAL DE ESGOTO SANITÁRIO. AF_12/2014	INHI - INSTALAÇÕES HIDROS SANITÁRIAS	UN	1,0000000	8,96	8,96		
Composição Auxiliar	88248	SINAPI	AUXILIAR DE ENCANADOR OU BOMBEIRO HIDRÁULICO COM ENCARGOS COMPLEMENTARES	SEDI - SERVIÇOS DIVERSOS	H	0,1300000	12,41	1,61		
Composição Auxiliar	88267	SINAPI	ENCANADOR OU BOMBEIRO HIDRÁULICO COM ENCARGOS COMPLEMENTARES	SEDI - SERVIÇOS DIVERSOS	H	0,1300000	16,60	2,15		
Insumo	00000296	SINAPI	ANEL BORRACHA PARA TUBO ESGOTO PREDIAL DN 50 MM (NBR 5688)	Material	UN	1,0000000	1,97	1,97		
Insumo	00003518	SINAPI	JOELHO PVC, SOLDAVEL, PB, 45 GRAUS, DN 50 MM, PARA ESGOTO PREDIAL	Material	UN	1,0000000	2,74	2,74		
Insumo	00020078	SINAPI	PASTA LUBRIFICANTE PARA TUBOS E CONEXOES COM JUNTA ELASTICA (USO EM PVC, ACO, POLIETILENO E OUTROS) (DE *400* G)	Material	UN	0,0200000	24,80	0,49		
				MO sem LS =>		3,18	LS =>	0,00	MO com LS =>	3,18
				Valor do BDI =>		2,58		Valor com BDI =>		11,54

5.2.9	Código	Banco	Descrição	Tipo	Und	Quant.	Valor Unit	Total
Composição	89748	SINAPI	CURVA CURTA 90 GRAUS, PVC, SERIE NORMAL, ESGOTO PREDIAL, DN 100 MM, JUNTA ELÁSTICA, FORNECIDO E INSTALADO EM RAMAL DE DESCARGA OU RAMAL DE ESGOTO SANITÁRIO. AF_12/2014	INHI - INSTALAÇÕES HIDROS SANITÁRIAS	UN	1,0000000	31,17	31,17
Composição Auxiliar	88248	SINAPI	AUXILIAR DE ENCANADOR OU BOMBEIRO HIDRÁULICO COM ENCARGOS COMPLEMENTARES	SEDI - SERVIÇOS DIVERSOS	H	0,2500000	12,41	3,10
Composição Auxiliar	88267	SINAPI	ENCANADOR OU BOMBEIRO HIDRÁULICO COM ENCARGOS COMPLEMENTARES	SEDI - SERVIÇOS DIVERSOS	H	0,2500000	16,60	4,15
Insumo	00000301	SINAPI	ANEL BORRACHA PARA TUBO ESGOTO PREDIAL, DN 100 MM (NBR 5688)	Material	UN	1,0000000	3,50	3,50
Insumo	00001966	SINAPI	CURVA PVC CURTA 90 GRAUS, 100 MM, PARA ESGOTO PREDIAL	Material	UN	1,0000000	19,28	19,28



UNIVERSIDADE FEDERAL DO AMAPÁ
PRÓ-REITORIA DE ADMINISTRAÇÃO
ASSESSORIA ESPECIAL DE ENGENHARIA E ARQUITETURA

OBRA:	Bancos	B.D.I.	Encargos Sociais
CONSTRUÇÃO DE UM ESPAÇO DE VIVÊNCIA DA SAÚDE	SINAPI - 06/2021 - Amapá Composições Próprias	SERV.: 28,82% EQUIP.: 0,00	Desonerado: embutido nos preços unitário dos insumos de mão de obra, de acordo com as bases.

Composições Analíticas com Preço Unitário

Insumo	00020078	SINAPI	PASTA LUBRIFICANTE PARA TUBOS E CONEXOES COM JUNTA ELASTICA (USO EM PVC, ACO, POLIETILENO E OUTROS) (DE *400* G)	Material	UN	0,0460000	24,80	1,14		
					MO sem LS =>	6,13	LS =>	0,00	MO com LS =>	6,13
					Valor do BDI =>	8,98			Valor com BDI =>	40,15

5.2.10	Código	Banco	Descrição	Tipo	Und	Quant.	Valor Unit	Total		
Composição	89782	SINAPI	TE, PVC, SERIE NORMAL, ESGOTO PREDIAL, DN 40 X 40 MM, JUNTA SOLDÁVEL, FORNECIDO E INSTALADO EM RAMAL DE DESCARGA OU RAMAL DE ESGOTO SANITÁRIO. AF_12/2014	INHI - INSTALAÇÕES HIDROS SANITÁRIAS	UN	1,0000000	8,99	8,99		
Composição Auxiliar	88248	SINAPI	AUXILIAR DE ENCANADOR OU BOMBEIRO HIDRÁULICO COM ENCARGOS COMPLEMENTARES	SEDI - SERVIÇOS DIVERSOS	H	0,1400000	12,41	1,73		
Composição Auxiliar	88267	SINAPI	ENCANADOR OU BOMBEIRO HIDRÁULICO COM ENCARGOS COMPLEMENTARES	SEDI - SERVIÇOS DIVERSOS	H	0,1400000	16,60	2,32		
Insumo	00000122	SINAPI	ADESIVO PLASTICO PARA PVC, FRASCO COM 850 GR	Material	UN	0,0148000	67,75	1,00		
Insumo	00038383	SINAPI	LIXA D'AGUA EM FOLHA, GRAO 100	Material	UN	0,0510000	1,96	0,09		
Insumo	00020083	SINAPI	SOLUCAO LIMPADORA PARA PVC, FRASCO COM 1000 CM3	Material	UN	0,0150000	58,83	0,88		
Insumo	00007116	SINAPI	TE PVC SOLDÁVEL, BBB, 90 GRAUS, DN 40 MM, PARA ESGOTO SECUNDARIO PREDIAL	Material	UN	1,0000000	2,97	2,97		
					MO sem LS =>	3,43	LS =>	0,00	MO com LS =>	3,43
					Valor do BDI =>	2,59			Valor com BDI =>	11,58

5.2.11	Código	Banco	Descrição	Tipo	Und	Quant.	Valor Unit	Total
Composição	89546	SINAPI	BUCHA DE REDUÇÃO LONGA, PVC, SERIE R, ÁGUA PLUVIAL, DN 50 X 40 MM, JUNTA ELÁSTICA, FORNECIDO E INSTALADO EM RAMAL DE ENCAMINHAMENTO. AF_12/2014	INHI - INSTALAÇÕES HIDROS SANITÁRIAS	UN	1,0000000	9,42	9,42
Composição Auxiliar	88248	SINAPI	AUXILIAR DE ENCANADOR OU BOMBEIRO HIDRÁULICO COM ENCARGOS COMPLEMENTARES	SEDI - SERVIÇOS DIVERSOS	H	0,0450000	12,41	0,55
Composição Auxiliar	88267	SINAPI	ENCANADOR OU BOMBEIRO HIDRÁULICO COM ENCARGOS COMPLEMENTARES	SEDI - SERVIÇOS DIVERSOS	H	0,0450000	16,60	0,74
Insumo	00020085	SINAPI	ANEL BORRACHA, DN 50 MM, PARA TUBO SERIE REFORCADA ESGOTO PREDIAL	Material	UN	1,0000000	1,76	1,76
Insumo	00038418	SINAPI	BUCHA DE REDUCAO, PVC, LONGA, SERIE R, DN 50 X 40 MM, PARA ESGOTO OU AGUAS PLUVIAIS PREDIAIS	Material	UN	1,0000000	5,88	5,88
Insumo	00020078	SINAPI	PASTA LUBRIFICANTE PARA TUBOS E CONEXOES COM JUNTA ELASTICA (USO EM PVC, ACO, POLIETILENO E OUTROS) (DE *400* G)	Material	UN	0,0200000	24,80	0,49



UNIVERSIDADE FEDERAL DO AMAPÁ
PRÓ-REITORIA DE ADMINISTRAÇÃO
ASSESSORIA ESPECIAL DE ENGENHARIA E ARQUITETURA

OBRA:	Bancos	B.D.I.	Encargos Sociais
CONSTRUÇÃO DE UM ESPAÇO DE VIVÊNCIA DA SAÚDE	SINAPI - 06/2021 - Amapá Composições Próprias	SERV.: 28,82% EQUIP.: 0,00	Desonerado: embutido nos preços unitários dos insumos de mão de obra, de acordo com as bases.

Composições Analíticas com Preço Unitário

MO sem LS => 1,09 LS => 0,00 MO com LS => 1,09

Valor do BDI => 2,71 Valor com BDI => 12,13

5.2.12	Código	Banco	Descrição	Tipo	Und	Quant.	Valor Unit	Total
Composição	89712	SINAPI	TUBO PVC, SERIE NORMAL, ESGOTO PREDIAL, DN 50 MM, FORNECIDO E INSTALADO EM RAMAL DE DESCARGA OU RAMAL DE ESGOTO SANITÁRIO. AF 12/2014	INHI - INSTALAÇÕES HIDROS SANITÁRIAS	M	1,0000000	21,18	21,18
Composição Auxiliar	88248	SINAPI	AUXILIAR DE ENCANADOR OU BOMBEIRO HIDRÁULICO COM ENCARGOS COMPLEMENTARES	SEDI - SERVIÇOS DIVERSOS	H	0,3800000	12,41	4,71
Composição Auxiliar	88267	SINAPI	ENCANADOR OU BOMBEIRO HIDRÁULICO COM ENCARGOS COMPLEMENTARES	SEDI - SERVIÇOS DIVERSOS	H	0,3800000	16,60	6,30
Insumo	00000122	SINAPI	ADESIVO PLASTICO PARA PVC, FRASCO COM 850 GR	Material	UN	0,0108000	67,75	0,73
Insumo	00038383	SINAPI	LIXA D'AGUA EM FOLHA, GRAO 100	Material	UN	0,1270000	1,96	0,24
Insumo	00020083	SINAPI	SOLUCAO LIMPADORA PARA PVC, FRASCO COM 1000 CM3	Material	UN	0,0163000	58,83	0,95
Insumo	00009838	SINAPI	TUBO PVC SERIE NORMAL, DN 50 MM, PARA ESGOTO PREDIAL (NBR 5688)	Material	M	1,0500000	7,86	8,25

MO sem LS => 9,31 LS => 0,00 MO com LS => 9,31

Valor do BDI => 6,10 Valor com BDI => 27,28

5.2.13	Código	Banco	Descrição	Tipo	Und	Quant.	Valor Unit	Total
Composição	89709	SINAPI	RALO SIFONADO, PVC, DN 100 X 40 MM, JUNTA SOLDÁVEL, FORNECIDO E INSTALADO EM RAMAL DE DESCARGA OU EM RAMAL DE ESGOTO SANITÁRIO. AF 12/2014	INHI - INSTALAÇÕES HIDROS SANITÁRIAS	UN	1,0000000	12,91	12,91
Composição Auxiliar	88248	SINAPI	AUXILIAR DE ENCANADOR OU BOMBEIRO HIDRÁULICO COM ENCARGOS COMPLEMENTARES	SEDI - SERVIÇOS DIVERSOS	H	0,0700000	12,41	0,86
Composição Auxiliar	88267	SINAPI	ENCANADOR OU BOMBEIRO HIDRÁULICO COM ENCARGOS COMPLEMENTARES	SEDI - SERVIÇOS DIVERSOS	H	0,0700000	16,60	1,16
Insumo	00000122	SINAPI	ADESIVO PLASTICO PARA PVC, FRASCO COM 850 GR	Material	UN	0,0049000	67,75	0,33
Insumo	00038383	SINAPI	LIXA D'AGUA EM FOLHA, GRAO 100	Material	UN	0,0170000	1,96	0,03
Insumo	00011741	SINAPI	RALO SIFONADO PVC CILINDRICO, 100 X 40 MM, COM GRELHA REDONDA BRANCA	Material	UN	1,0000000	10,09	10,09
Insumo	00020083	SINAPI	SOLUCAO LIMPADORA PARA PVC, FRASCO COM 1000 CM3	Material	UN	0,0075000	58,83	0,44

MO sem LS => 1,71 LS => 0,00 MO com LS => 1,71

Valor do BDI => 3,72 Valor com BDI => 16,63



UNIVERSIDADE FEDERAL DO AMAPÁ
PRÓ-REITORIA DE ADMINISTRAÇÃO
ASSESSORIA ESPECIAL DE ENGENHARIA E ARQUITETURA

OBRA:	Bancos	B.D.I.	Encargos Sociais
CONSTRUÇÃO DE UM ESPAÇO DE VIVÊNCIA DA SAÚDE	SINAPI - 06/2021 - Amapá Composições Próprias	SERV.: 28,82% EQUIP.: 0,00	Desonerado: embutido nos preços unitários dos insumos de mão de obra, de acordo com as bases.

Composições Analíticas com Preço Unitário

5.2.14	Código	Banco	Descrição	Tipo	Und	Quant.	Valor Unit	Total
Composição	89711	SINAPI	TUBO PVC, SERIE NORMAL, ESGOTO PREDIAL, DN 40 MM, FORNECIDO E INSTALADO EM RAMAL DE DESCARGA OU RAMAL DE ESGOTO SANITÁRIO. AF_12/2014	INHI - INSTALAÇÕES HIDROS SANITÁRIAS	M	1,0000000	13,74	13,74
Composição Auxiliar	88248	SINAPI	AUXILIAR DE ENCANADOR OU BOMBEIRO HIDRÁULICO COM ENCARGOS COMPLEMENTARES	SEDI - SERVIÇOS DIVERSOS	H	0,3000000	12,41	3,72
Composição Auxiliar	88267	SINAPI	ENCANADOR OU BOMBEIRO HIDRÁULICO COM ENCARGOS COMPLEMENTARES	SEDI - SERVIÇOS DIVERSOS	H	0,3000000	16,60	4,98
Insumo	00038383	SINAPI	LIXA D'AGUA EM FOLHA, GRAO 100	Material	UN	0,1000000	1,96	0,19
Insumo	00009835	SINAPI	TUBO PVC SERIE NORMAL, DN 40 MM, PARA ESGOTO PREDIAL (NBR 5688)	Material	M	1,0500000	4,62	4,85

MO sem LS => 7,35 LS => 0,00 MO com LS => 7,35

Valor do BDI => 3,95 Valor com BDI => 17,69

5.2.16	Código	Banco	Descrição	Tipo	Und	Quant.	Valor Unit	Total
Composição	89797	SINAPI	JUNÇÃO SIMPLES, PVC, SERIE NORMAL, ESGOTO PREDIAL, DN 100 X 100 MM, JUNTA ELÁSTICA, FORNECIDO E INSTALADO EM RAMAL DE DESCARGA OU RAMAL DE ESGOTO SANITÁRIO. AF_12/2014	INHI - INSTALAÇÕES HIDROS SANITÁRIAS	UN	1,0000000	37,79	37,79
Composição Auxiliar	88248	SINAPI	AUXILIAR DE ENCANADOR OU BOMBEIRO HIDRÁULICO COM ENCARGOS COMPLEMENTARES	SEDI - SERVIÇOS DIVERSOS	H	0,3300000	12,41	4,09
Composição Auxiliar	88267	SINAPI	ENCANADOR OU BOMBEIRO HIDRÁULICO COM ENCARGOS COMPLEMENTARES	SEDI - SERVIÇOS DIVERSOS	H	0,3300000	16,60	5,47
Insumo	00000301	SINAPI	ANEL BORRACHA PARA TUBO ESGOTO PREDIAL, DN 100 MM (NBR 5688)	Material	UN	2,0000000	3,50	7,00
Insumo	00003670	SINAPI	JUNCAO SIMPLES, PVC, 45 GRAUS, DN 100 X 100 MM, SERIE NORMAL PARA ESGOTO PREDIAL	Material	UN	1,0000000	18,95	18,95
Insumo	00020078	SINAPI	PASTA LUBRIFICANTE PARA TUBOS E CONEXOES COM JUNTA ELASTICA (USO EM PVC, ACO, POLIETILENO E OUTROS) (DE *400* G)	Material	UN	0,0920000	24,80	2,28

MO sem LS => 8,08 LS => 0,00 MO com LS => 8,08

Valor do BDI => 10,89 Valor com BDI => 48,68

5.2.17	Código	Banco	Descrição	Tipo	Und	Quant.	Valor Unit	Total
Composição	97901	SINAPI	CAIXA ENTERRADA HIDRÁULICA RETANGULAR EM ALVENARIA COM TIJOLOS CERÂMICOS MACIÇOS, DIMENSÕES INTERNAS: 0,4X0,4X0,4 M PARA REDE DE ESGOTO. AF_12/2020	INHI - INSTALAÇÕES HIDROS SANITÁRIAS	UN	1,0000000	236,33	236,33
Composição Auxiliar	94970	SINAPI	CONCRETO FCK = 20MPA, TRAÇO 1:2,7:3 (EM MASSA SECA DE CIMENTO/ AREIA MÉDIA/ BRITA 1) - PREPARO MECÂNICO COM BETONEIRA 600 L. AF_05/2021	FUES - FUNDAÇÕES E ESTRUTURAS	m³	0,0419000	402,18	16,85



UNIVERSIDADE FEDERAL DO AMAPÁ
PRÓ-REITORIA DE ADMINISTRAÇÃO
ASSESSORIA ESPECIAL DE ENGENHARIA E ARQUITETURA

OBRA:	Bancos	B.D.I.	Encargos Sociais
CONSTRUÇÃO DE UM ESPAÇO DE VIVÊNCIA DA SAÚDE	SINAPI - 06/2021 - Amapá Composições Próprias	SERV.: 28,82% EQUIP.: 0,00	Desonerado: embutido nos preços unitário dos insumos de mão de obra, de acordo com as bases.

Composições Analíticas com Preço Unitário

Composição Auxiliar	97734 SINAPI	PEÇA RETANGULAR PRÉ-MOLDADA, VOLUME DE CONCRETO DE 10 A 30 LITROS, TAXA DE AÇO APROXIMADA DE 30KG/M³. AF_01/2018	FUES - FUNDAÇÕES E ESTRUTURAS	m³	0,0252000	2.143,97	54,02		
Composição Auxiliar	101616 SINAPI	PREPARO DE FUNDO DE VALA COM LARGURA MENOR QUE 1,5 M (ACERTO DO SOLO NATURAL). AF_08/2020	MOVT - MOVIMENTO DE TERRA	m²	0,4900000	3,80	1,86		
Composição Auxiliar	87316 SINAPI	ARGAMASSA TRAÇO 1:4 (EM VOLUME DE CIMENTO E AREIA GROSSA ÚMIDA) PARA CHAPISCO CONVENCIONAL, PREPARO MECÂNICO COM BETONEIRA 400 L. AF_08/2019	SEDI - SERVIÇOS DIVERSOS	m³	0,0006000	425,36	0,25		
Composição Auxiliar	100475 SINAPI	ARGAMASSA TRAÇO 1:3 (EM VOLUME DE CIMENTO E AREIA MÉDIA ÚMIDA) COM ADIÇÃO DE IMPERMEABILIZANTE, PREPARO MECÂNICO COM BETONEIRA 400 L. AF_08/2019	SEDI - SERVIÇOS DIVERSOS	m³	0,0515000	688,90	35,47		
Composição Auxiliar	88309 SINAPI	PEDREIRO COM ENCARGOS COMPLEMENTARES	SEDI - SERVIÇOS DIVERSOS	H	2,8487000	17,08	48,65		
Composição Auxiliar	88316 SINAPI	SERVENTE COM ENCARGOS COMPLEMENTARES	SEDI - SERVIÇOS DIVERSOS	H	2,8487000	12,60	35,89		
Insumo	00007258 SINAPI	TIJOLO CERAMICO MACICO COMUM *5 X 10 X 20* CM (L X A X C)	Material	UN	77,4027000	0,56	43,34		
				MO sem LS =>	101,34	LS =>	0,00	MO com LS =>	101,34
				Valor do BDI =>	68,11	Valor com BDI =>	304,44		

5.2.18	Código	Banco	Descrição	Tipo	Und	Quant.	Valor Unit	Total
Composição	98082	SINAPI	TANQUE SÉPTICO RETANGULAR, EM ALVENARIA COM BLOCOS DE CONCRETO, DIMENSÕES INTERNAS: 1,0 X 2,0 X 1,4 M, VOLUME ÚTIL: 2000 L (PARA 5 CONTRIBUINTES). AF_12/2020	INHI - INSTALAÇÕES HIDROS SANITÁRIAS	UN	1,0000000	3.201,30	3.201,30
Composição Auxiliar	5678	SINAPI	RETROESCAVADEIRA SOBRE RODAS COM CARREGADEIRA, TRAÇÃO 4X4, POTÊNCIA LÍQ. 88 HP, CAÇAMBA CARREG. CAP. MÍN. 1 M3, CAÇAMBA RETRO CAP. 0,26 M3, PESO OPERACIONAL MÍN. 6.674 KG, PROFUNDIDADE ESCAVAÇÃO MÁX. 4,37 M - CHP DIURNO. AF_06/2014	CHOR - CUSTOS HORÁRIOS DE MÁQUINAS E EQUIPAMENTOS	CHP	0,0705000	100,27	7,06
Composição Auxiliar	5679	SINAPI	RETROESCAVADEIRA SOBRE RODAS COM CARREGADEIRA, TRAÇÃO 4X4, POTÊNCIA LÍQ. 88 HP, CAÇAMBA CARREG. CAP. MÍN. 1 M3, CAÇAMBA RETRO CAP. 0,26 M3, PESO OPERACIONAL MÍN. 6.674 KG, PROFUNDIDADE ESCAVAÇÃO MÁX. 4,37 M - CHI DIURNO. AF_06/2014	CHOR - CUSTOS HORÁRIOS DE MÁQUINAS E EQUIPAMENTOS	CHI	0,2372000	38,05	9,02
Composição Auxiliar	89996	SINAPI	ARMAÇÃO VERTICAL DE ALVENARIA ESTRUTURAL; DIÂMETRO DE 10,0 MM. AF_01/2015	FUES - FUNDAÇÕES E ESTRUTURAS	KG	3,4552000	10,75	37,14
Composição Auxiliar	89998	SINAPI	ARMAÇÃO DE CINTA DE ALVENARIA ESTRUTURAL; DIÂMETRO DE 10,0 MM. AF_01/2015	FUES - FUNDAÇÕES E ESTRUTURAS	KG	4,1956000	10,40	43,63
Composição Auxiliar	89995	SINAPI	GRAUTEAMENTO DE CINTA SUPERIOR OU DE VERGA EM ALVENARIA ESTRUTURAL. AF_01/2015	FUES - FUNDAÇÕES E ESTRUTURAS	m³	0,1046000	685,00	71,65



UNIVERSIDADE FEDERAL DO AMAPÁ
PRÓ-REITORIA DE ADMINISTRAÇÃO
ASSESSORIA ESPECIAL DE ENGENHARIA E ARQUITETURA

OBRA:	Bancos	B.D.I.	Encargos Sociais
CONSTRUÇÃO DE UM ESPAÇO DE VIVÊNCIA DA SAÚDE	SINAPI - 06/2021 - Amapá Composições Próprias	SERV.: 28,82% EQUIP.: 0,00	Desonerado: embutido nos preços unitários dos insumos de mão de obra, de acordo com as bases.

Composições Analíticas com Preço Unitário

Composição Auxiliar	92783 SINAPI	ARMAÇÃO DE LAJE DE UMA ESTRUTURA CONVENCIONAL DE CONCRETO ARMADO EM UMA EDIFICAÇÃO TÉRREA OU SOBRADO UTILIZANDO AÇO CA-60 DE 4,2 MM - MONTAGEM. AF_12/2015	FUES - FUNDAÇÕES E ESTRUTURAS	KG	20,0124000	15,55	311,19
Composição Auxiliar	89993 SINAPI	GRAUTEAMENTO VERTICAL EM ALVENARIA ESTRUTURAL. AF_01/2015	FUES - FUNDAÇÕES E ESTRUTURAS	m³	0,1046000	707,39	73,99
Composição Auxiliar	94970 SINAPI	CONCRETO FCK = 20MPA, TRAÇO 1:2,7:3 (EM MASSA SECA DE CIMENTO/ AREIA MÉDIA/ BRITA 1) - PREPARO MECÂNICO COM BETONEIRA 600 L. AF_05/2021	FUES - FUNDAÇÕES E ESTRUTURAS	m³	0,8606000	402,18	346,11
Composição Auxiliar	97735 SINAPI	PEÇA RETANGULAR PRÉ-MOLDADA, VOLUME DE CONCRETO DE 30 A 100 LITROS, TAXA DE AÇO APROXIMADA DE 30KG/M³. AF_01/2018	FUES - FUNDAÇÕES E ESTRUTURAS	m³	0,2352000	1.833,78	431,30
Composição Auxiliar	101625 SINAPI	PREPARO DE FUNDO DE VALA COM LARGURA MAIOR OU IGUAL A 1,5 M E MENOR QUE 2,5 M, COM CAMADA DE AREIA, LANÇAMENTO MECANIZADO. AF_08/2020	MOVT - MOVIMENTO DE TERRA	m³	0,2990000	145,14	43,39
Composição Auxiliar	87316 SINAPI	ARGAMASSA TRAÇO 1:4 (EM VOLUME DE CIMENTO E AREIA GROSSA ÚMIDA) PARA CHAPISCO CONVENCIONAL, PREPARO MECÂNICO COM BETONEIRA 400 L. AF_08/2019	SEDI - SERVIÇOS DIVERSOS	m³	0,0082000	425,36	3,48
Composição Auxiliar	100475 SINAPI	ARGAMASSA TRAÇO 1:3 (EM VOLUME DE CIMENTO E AREIA MÉDIA ÚMIDA) COM ADIÇÃO DE IMPERMEABILIZANTE, PREPARO MECÂNICO COM BETONEIRA 400 L. AF_08/2019	SEDI - SERVIÇOS DIVERSOS	m³	0,7282000	688,90	501,65
Composição Auxiliar	88309 SINAPI	PEDREIRO COM ENCARGOS COMPLEMENTARES	SEDI - SERVIÇOS DIVERSOS	H	26,0562000	17,08	445,03
Composição Auxiliar	88316 SINAPI	SERVEnte COM ENCARGOS COMPLEMENTARES	SEDI - SERVIÇOS DIVERSOS	H	26,0562000	12,60	328,30
Insumo	00025067 SINAPI	BLOCO DE CONCRETO ESTRUTURAL 19 X 19 X 39 CM, FBK 4,5 MPA (NBR 6136)	Material	UN	115,6275000	3,98	460,19
Insumo	00000660 SINAPI	CANAleta DE CONCRETO 19 X 19 X 19 CM (CLASSE C - NBR 6136)	Material	UN	35,7000000	2,47	88,17

MO sem LS => 1.039,82 LS => 0,00 MO com LS => 1.039,82

Valor do BDI => 922,61 Valor com BDI => 4.123,91

5.2.19	Código	Banco	Descrição	Tipo	Und	Quant.	Valor Unit	Total
Composição	98062	SINAPI	SUMIDOURO CIRCULAR, EM CONCRETO PRÉ-MOLDADO, DIÂMETRO INTERNO = 1,88 M, ALTURA INTERNA = 2,00 M, ÁREA DE INFILTRAÇÃO: 13,1 M² (PARA 5 CONTRIBUINTES). AF_12/2020	INHI - INSTALAÇÕES HIDROSANITÁRIAS	UN	1,0000000	2.302,59	2.302,59
Composição Auxiliar	5678	SINAPI	RETROESCAVADEIRA SOBRE RODAS COM CARREGADEIRA, TRAÇÃO 4X4, POTÊNCIA LÍQ. 88 HP, CAÇAMBA CARREG. CAP. MÍN. 1 M3, CAÇAMBA RETRO CAP. 0,26 M3, PESO OPERACIONAL MÍN. 6.674 KG, PROFUNDIDADE ESCAVAÇÃO MÁX. 4,37 M - CHP DIURNO. AF_06/2014	CHOR - CUSTOS HORÁRIOS DE MÁQUINAS E EQUIPAMENTOS	CHP	0,4019000	100,27	40,29



UNIVERSIDADE FEDERAL DO AMAPÁ
PRÓ-REITORIA DE ADMINISTRAÇÃO
ASSESSORIA ESPECIAL DE ENGENHARIA E ARQUITETURA

OBRA:	Bancos	B.D.I.	Encargos Sociais
CONSTRUÇÃO DE UM ESPAÇO DE VIVÊNCIA DA SAÚDE	SINAPI - 06/2021 - Amapá Composições Próprias	SERV.: 28,82% EQUIP.: 0,00	Desonerado: embutido nos preços unitário dos insumos de mão de obra, de acordo com as bases.

Composições Analíticas com Preço Unitário

Composição Auxiliar	5679 SINAPI	RETROESCAVADEIRA SOBRE RODAS COM CARREGADEIRA, TRAÇÃO 4X4, POTÊNCIA LÍQ. 88 HP, CAÇAMBA CARREG. CAP. MÍN. 1 M3, CAÇAMBA RETRO CAP. 0,26 M3, PESO OPERACIONAL MÍN. 6.674 KG, PROFUNDIDADE ESCAVAÇÃO MÁX. 4,37 M - CHI DIURNO. AF_06/2014	CHOR - CUSTOS HORÁRIOS DE MÁQUINAS E EQUIPAMENTOS	CHI	1,3517000	38,05	51,43		
Composição Auxiliar	97738 SINAPI	PEÇA CIRCULAR PRÉ-MOLDADA, VOLUME DE CONCRETO DE 10 A 30 LITROS, TAXA DE FIBRA DE POLIPROPILENO APROXIMADA DE 6 KG/M³. AF_01/2018 P	FUES - FUNDAÇÕES E ESTRUTURAS	m³	0,0154000	3.660,06	56,36		
Composição Auxiliar	97740 SINAPI	PEÇA CIRCULAR PRÉ-MOLDADA, VOLUME DE CONCRETO ACIMA DE 100 LITROS, TAXA DE AÇO APROXIMADA DE 30KG/M³. AF_01/2018	FUES - FUNDAÇÕES E ESTRUTURAS	m³	0,2373000	1.717,16	407,48		
Composição Auxiliar	101625 SINAPI	PREPARO DE FUNDO DE VALA COM LARGURA MAIOR OU IGUAL A 1,5 M E MENOR QUE 2,5 M, COM CAMADA DE AREIA, LANÇAMENTO MECANIZADO. AF_08/2020	MOVT - MOVIMENTO DE TERRA	m³	0,3733000	145,14	54,18		
Composição Auxiliar	88628 SINAPI	ARGAMASSA TRAÇO 1:3 (EM VOLUME DE CIMENTO E AREIA MÉDIA ÚMIDA), PREPARO MECÂNICO COM BETONEIRA 400 L. AF_08/2019	SEDI - SERVIÇOS DIVERSOS	m³	0,0583000	518,21	30,21		
Composição Auxiliar	88309 SINAPI	PEDREIRO COM ENCARGOS COMPLEMENTARES	SEDI - SERVIÇOS DIVERSOS	H	1,5879000	17,08	27,12		
Composição Auxiliar	88316 SINAPI	SERVENTE COM ENCARGOS COMPLEMENTARES	SEDI - SERVIÇOS DIVERSOS	H	1,5879000	12,60	20,00		
Insumo	00043446 SINAPI	ANEL EM CONCRETO ARMADO, PERFURADO, PARA FOSSAS SEPTICAS E SUMIDOUROS, SEM FUNDO, DIAMETRO INTERNO DE 2,00 M E ALTURA DE 0.50 M	Material	UN	4,0000000	403,88	1.615,52		
				MO sem LS =>	197,04	LS =>	0,00	MO com LS =>	197,04
				Valor do BDI =>	663,60	Valor com BDI =>	2.966,19		

5.2.20	Código	Banco	Descrição	Tipo	Und	Quant.	Valor Unit	Total
Composição	101621	SINAPI	PREPARO DE FUNDO DE VALA COM LARGURA MAIOR OU IGUAL A 1,5 M E MENOR QUE 2,5 M, COM CAMADA DE BRITA, LANÇAMENTO MANUAL. AF_08/2020	MOVT - MOVIMENTO DE TERRA	m³	1,0000000	154,54	154,54
Composição Auxiliar	91533	SINAPI	COMPACTADOR DE SOLOS DE PERCUSSÃO (SOQUETE) COM MOTOR A GASOLINA 4 TEMPOS, POTÊNCIA 4 CV - CHP DIURNO. AF_08/2015	CHOR - CUSTOS HORÁRIOS DE MÁQUINAS E EQUIPAMENTOS	CHP	0,0325000	23,08	0,75
Composição Auxiliar	91534	SINAPI	COMPACTADOR DE SOLOS DE PERCUSSÃO (SOQUETE) COM MOTOR A GASOLINA 4 TEMPOS, POTÊNCIA 4 CV - CHI DIURNO. AF_08/2015	CHOR - CUSTOS HORÁRIOS DE MÁQUINAS E EQUIPAMENTOS	CHI	0,0302000	17,17	0,51
Composição Auxiliar	88309	SINAPI	PEDREIRO COM ENCARGOS COMPLEMENTARES	SEDI - SERVIÇOS DIVERSOS	H	2,1092000	17,08	36,02
Composição Auxiliar	88316	SINAPI	SERVENTE COM ENCARGOS COMPLEMENTARES	SEDI - SERVIÇOS DIVERSOS	H	3,1637000	12,60	39,86



UNIVERSIDADE FEDERAL DO AMAPÁ
PRÓ-REITORIA DE ADMINISTRAÇÃO
ASSESSORIA ESPECIAL DE ENGENHARIA E ARQUITETURA

OBRA:				Bancos	B.D.I.	Encargos Sociais		
CONSTRUÇÃO DE UM ESPAÇO DE VIVÊNCIA DA SAÚDE				SINAPI - 06/2021 - Amapá Composições Próprias	SERV.: 28,82% EQUIP.: 0,00	Desonerado: embutido nos preços unitário dos insumos de mão de obra, de acordo com as bases.		
Composições Analíticas com Preço Unitário								
Insumo	00004720	SINAPI	PEDRA BRITADA N. 0, OU PEDRISCO (4,8 A 9,5 MM) POSTO PEDREIRA/FORNECEDOR, SEM FRETE	Material	m³	1,1000000	70,37	77,40
				MO sem LS =>	62,96	LS =>	0,00	MO com LS => 62,96
				Valor do BDI =>	44,53	Valor com BDI =>		199,07
5.3.1	Código	Banco	Descrição	Tipo	Und	Quant.	Valor Unit	Total
Composição	86931	SINAPI	VASO SANITÁRIO SIFONADO COM CAIXA ACOPLADA LOUÇA BRANCA, INCLUSO ENGATE FLEXÍVEL EM PLÁSTICO BRANCO, 1/2 X 40CM - FORNECIMENTO E INSTALAÇÃO. AF_01/2020	INHI - INSTALAÇÕES HIDROS SANITÁRIAS	UN	1,0000000	373,65	373,65
Composição Auxiliar	86888	SINAPI	VASO SANITÁRIO SIFONADO COM CAIXA ACOPLADA LOUÇA BRANCA - FORNECIMENTO E INSTALAÇÃO. AF_01/2020	INHI - INSTALAÇÕES HIDROS SANITÁRIAS	UN	1,0000000	357,97	357,97
Composição Auxiliar	86885	SINAPI	ENGATE FLEXÍVEL EM PLÁSTICO BRANCO, 1/2"X 40CM - FORNECIMENTO E INSTALAÇÃO. AF_01/2020	INHI - INSTALAÇÕES HIDROS SANITÁRIAS	UN	1,0000000	15,68	15,68
				MO sem LS =>	18,23	LS =>	0,00	MO com LS => 18,23
				Valor do BDI =>	107,68	Valor com BDI =>		481,33
5.3.2	Código	Banco	Descrição	Tipo	Und	Quant.	Valor Unit	Total
Composição	100849	SINAPI	ASSENTO SANITÁRIO CONVENCIONAL - FORNECIMENTO E INSTALACAO. AF_01/2020	INHI - INSTALAÇÕES HIDROS SANITÁRIAS	UN	1,0000000	30,27	30,27
Composição Auxiliar	88267	SINAPI	ENCANADOR OU BOMBEIRO HIDRÁULICO COM ENCARGOS COMPLEMENTARES	SEDI - SERVIÇOS DIVERSOS	H	0,1536000	16,60	2,54
Composição Auxiliar	88316	SINAPI	SERVENTE COM ENCARGOS COMPLEMENTARES	SEDI - SERVIÇOS DIVERSOS	H	0,0484000	12,60	0,60
Insumo	00000377	SINAPI	ASSENTO SANITARIO DE PLASTICO, TIPO CONVENCIONAL	Material	UN	1,0000000	27,13	27,13
				MO sem LS =>	2,68	LS =>	0,00	MO com LS => 2,68
				Valor do BDI =>	8,72	Valor com BDI =>		38,99
5.3.3	Código	Banco	Descrição	Tipo	Und	Quant.	Valor Unit	Total
Composição	CPU - 11	Próprio	TORNEIRA ANTIVANDALISMO CROMADA, DE PAREDE, BICA DE 14CM, PARA LAVATÓRIO - FORNECIMENTO E INSTALAÇÃO.	INHI - INSTALAÇÕES HIDROS SANITÁRIAS	UN	1,0000000	352,08	352,08
Composição Auxiliar	88267	SINAPI	ENCANADOR OU BOMBEIRO HIDRÁULICO COM ENCARGOS COMPLEMENTARES	SEDI - SERVIÇOS DIVERSOS	H	0,3000000	16,60	4,98
Composição Auxiliar	88316	SINAPI	SERVENTE COM ENCARGOS COMPLEMENTARES	SEDI - SERVIÇOS DIVERSOS	H	0,3000000	12,60	3,78
Insumo	00003146	SINAPI	FITA VEDA ROSCA EM ROLOS DE 18 MM X 10 M (L X C)	Material	UN	0,0210000	4,38	0,09
Insumo	HIDRO	Próprio	TORNEIRA ANTIVANDALISMO	Material	UND	1,0000000	343,23	343,23



UNIVERSIDADE FEDERAL DO AMAPÁ
PRÓ-REITORIA DE ADMINISTRAÇÃO
ASSESSORIA ESPECIAL DE ENGENHARIA E ARQUITETURA

OBRA:	Bancos	B.D.I.	Encargos Sociais
CONSTRUÇÃO DE UM ESPAÇO DE VIVÊNCIA DA SAÚDE	SINAPI - 06/2021 - Amapá Composições Próprias	SERV.: 28,82% EQUIP.: 0,00	Desonerado: embutido nos preços unitário dos insumos de mão de obra, de acordo com as bases.

Composições Analíticas com Preço Unitário

MO sem LS => 7,30 LS => 0,00 MO com LS => 7,30

Valor do BDI => 101,46 Valor com BDI => 453,54

5.3.4	Código	Banco	Descrição	Tipo	Und	Quant.	Valor Unit	Total
Composição	86915	SINAPI	TORNEIRA CROMADA DE MESA, 1/2"OU 3/4," PARA LAVATÓRIO, PADRÃO MÉDIO - FORNECIMENTO E INSTALAÇÃO. AF_01/2020	INHI - INSTALAÇÕES HIDROS SANITÁRIAS	UN	1,0000000	96,68	96,68
Composição Auxiliar	88267	SINAPI	ENCANADOR OU BOMBEIRO HIDRÁULICO COM ENCARGOS COMPLEMENTARES	SEDI - SERVIÇOS DIVERSOS	H	0,0960000	16,60	1,59
Composição Auxiliar	88316	SINAPI	SERVENTE COM ENCARGOS COMPLEMENTARES	SEDI - SERVIÇOS DIVERSOS	H	0,0303000	12,60	0,38
Insumo	00003146	SINAPI	FITA VEDA ROSCA EM ROLOS DE 18 MM X 10 M (L X C)	Material	UN	0,0210000	4,38	0,09
Insumo	00036791	SINAPI	TORNEIRA CROMADA DE MESA PARA LAVATORIO, BICA ALTA (REF 1195)	Material	UN	1,0000000	94,62	94,62

MO sem LS => 1,67 LS => 0,00 MO com LS => 1,67

Valor do BDI => 27,86 Valor com BDI => 124,54

5.3.5	Código	Banco	Descrição	Tipo	Und	Quant.	Valor Unit	Total
Composição	100860	SINAPI	CHUVEIRO ELÉTRICO COMUM CORPO PLÁSTICO, TIPO DUCHA - FORNECIMENTO E INSTALAÇÃO. AF_01/2020	INHI - INSTALAÇÕES HIDROS SANITÁRIAS	UN	1,0000000	79,17	79,17
Composição Auxiliar	88267	SINAPI	ENCANADOR OU BOMBEIRO HIDRÁULICO COM ENCARGOS COMPLEMENTARES	SEDI - SERVIÇOS DIVERSOS	H	0,4467000	16,60	7,41
Composição Auxiliar	88316	SINAPI	SERVENTE COM ENCARGOS COMPLEMENTARES	SEDI - SERVIÇOS DIVERSOS	H	0,1407000	12,60	1,77
Insumo	00001368	SINAPI	CHUVEIRO COMUM EM PLASTICO BRANCO, COM CANO, 3 TEMPERATURAS. 5500 W (110/220 V)	Material	UN	1,0000000	69,90	69,90
Insumo	00003146	SINAPI	FITA VEDA ROSCA EM ROLOS DE 18 MM X 10 M (L X C)	Material	UN	0,0210000	4,38	0,09

MO sem LS => 7,81 LS => 0,00 MO com LS => 7,81

Valor do BDI => 22,81 Valor com BDI => 101,98

5.3.6	Código	Banco	Descrição	Tipo	Und	Quant.	Valor Unit	Total
Composição	CPU - 12	Próprio	BANCADA EM GRANITO POLIDO, TIPO ANDORINHA/ QUARTZ/ CASTELO/ CORUMBA OU OUTROS EQUIVALENTES DA REGIAO, E=2,5CM - FORNECIMENTO E INSTALAÇÃO	INHI - INSTALAÇÕES HIDROS SANITÁRIAS	m²	1,0000000	586,97	586,97
Composição Auxiliar	88274	SINAPI	MARMORISTA/GRANITEIRO COM ENCARGOS COMPLEMENTARES	SEDI - SERVIÇOS DIVERSOS	H	0,9800000	18,15	17,78
Composição Auxiliar	88316	SINAPI	SERVENTE COM ENCARGOS COMPLEMENTARES	SEDI - SERVIÇOS DIVERSOS	H	0,9800000	12,60	12,34



UNIVERSIDADE FEDERAL DO AMAPÁ
PRÓ-REITORIA DE ADMINISTRAÇÃO
ASSESSORIA ESPECIAL DE ENGENHARIA E ARQUITETURA

OBRA:	Bancos	B.D.I.	Encargos Sociais
CONSTRUÇÃO DE UM ESPAÇO DE VIVÊNCIA DA SAÚDE	SINAPI - 06/2021 - Amapá Composições Próprias	SERV.: 28,82% EQUIP.: 0,00	Desonerado: embutido nos preços unitário dos insumos de mão de obra, de acordo com as bases.

Composições Analíticas com Preço Unitário

Insumo	Código	Banco	Descrição	Material	KG	Quant.	Valor Unit	Total		
Insumo	00004823	SINAPI	MASSA PLASTICA PARA MARMORE/GRANITO	Material	KG	0,3000000	31,92	9,57		
Insumo	00007568	SINAPI	BUCHA DE NYLON SEM ABA S10, COM PARAFUSO DE 6,10 X 65 MM EM ACO ZINCADO COM ROSCA SOBERBA, CABECA CHATA E FENDA PHILLIPS	Material	UN	6,0000000	0,73	4,38		
Insumo	00037329	SINAPI	REJUNTE EPOXI, QUALQUER COR	Material	KG	0,0351000	107,59	3,77		
Insumo	00037591	SINAPI	SUPORTE MAO-FRANCESA EM ACO, ABAS IGUAIS 40 CM, CAPACIDADE MINIMA 70 KG. BRANCO	Material	UN	2,0000000	26,55	53,10		
Insumo	00011795	SINAPI	GRANITO PARA BANCADA, POLIDO, TIPO ANDORINHA/ QUARTZ/ CASTELO/ CORUMBA OU OUTROS EQUIVALENTES DA REGIAO, E= *2,5* CM	Material	m²	1,1500000	422,64	486,03		
				MO sem LS =>		24,96	LS =>	0,00	MO com LS =>	24,96
				Valor do BDI =>		169,16			Valor com BDI =>	756,13

5.3.7	Código	Banco	Descrição	Tipo	Und	Quant.	Valor Unit	Total		
Composição	86937	SINAPI	CUBA DE EMBUTIR OVAL EM LOUÇA BRANCA, 35 X 50CM OU EQUIVALENTE, INCLUSO VÁLVULA EM METAL CROMADO E SIFÃO FLEXÍVEL EM PVC - FORNECIMENTO E INSTALAÇÃO. AF_01/2020	INHI - INSTALAÇÕES HIDROS SANITÁRIAS	UN	1,0000000	148,64	148,64		
Composição Auxiliar	86901	SINAPI	CUBA DE EMBUTIR OVAL EM LOUÇA BRANCA, 35 X 50CM OU EQUIVALENTE - FORNECIMENTO E INSTALAÇÃO. AF_01/2020	INHI - INSTALAÇÕES HIDROS SANITÁRIAS	UN	1,0000000	107,68	107,68		
Composição Auxiliar	86877	SINAPI	VÁLVULA EM METAL CROMADO 1.1/2"X 1.1/2"PARA TANQUE OU LAVATÓRIO, COM OU SEM LADRÃO - FORNECIMENTO E INSTALAÇÃO. AF_01/2020	INHI - INSTALAÇÕES HIDROS SANITÁRIAS	UN	1,0000000	28,63	28,63		
Composição Auxiliar	86883	SINAPI	SIFÃO DO TIPO FLEXÍVEL EM PVC 1 X 1.1/2 - FORNECIMENTO E INSTALAÇÃO. AF_01/2020	INHI - INSTALAÇÕES HIDROS SANITÁRIAS	UN	1,0000000	12,33	12,33		
				MO sem LS =>		20,24	LS =>	0,00	MO com LS =>	20,24
				Valor do BDI =>		42,83			Valor com BDI =>	191,47

5.3.8	Código	Banco	Descrição	Tipo	Und	Quant.	Valor Unit	Total
Composição	95547	SINAPI	SABONETEIRA PLASTICA TIPO DISPENSER PARA SABONETE LIQUIDO COM RESERVATORIO 800 A 1500 ML, INCLUSO FIXAÇÃO. AF_01/2020	INHI - INSTALAÇÕES HIDROS SANITÁRIAS	UN	1,0000000	55,99	55,99
Composição Auxiliar	88267	SINAPI	ENCANADOR OU BOMBEIRO HIDRÁULICO COM ENCARGOS COMPLEMENTARES	SEDI - SERVIÇOS DIVERSOS	H	0,3162000	16,60	5,24
Composição Auxiliar	88316	SINAPI	SERVENTE COM ENCARGOS COMPLEMENTARES	SEDI - SERVIÇOS DIVERSOS	H	0,0996000	12,60	1,25
Insumo	00011758	SINAPI	SABONETEIRA PLASTICA TIPO DISPENSER PARA SABONETE LIQUIDO COM RESERVATORIO 800 A 1500 ML	Material	UN	1,0000000	49,50	49,50



UNIVERSIDADE FEDERAL DO AMAPÁ
PRÓ-REITORIA DE ADMINISTRAÇÃO
ASSESSORIA ESPECIAL DE ENGENHARIA E ARQUITETURA

OBRA:	Bancos	B.D.I.	Encargos Sociais
CONSTRUÇÃO DE UM ESPAÇO DE VIVÊNCIA DA SAÚDE	SINAPI - 06/2021 - Amapá Composições Próprias	SERV.: 28,82% EQUIP.: 0,00	Desonerado: embutido nos preços unitários dos insumos de mão de obra, de acordo com as bases.

Composições Analíticas com Preço Unitário

MO sem LS => 5,53 LS => 0,00 MO com LS => 5,53

Valor do BDI => 16,13 Valor com BDI => 72,12

5.3.9	Código	Banco	Descrição	Tipo	Und	Quant.	Valor Unit	Total
Composição	95544	SINAPI	PAPELEIRA DE PAREDE EM METAL CROMADO SEM TAMPA, INCLUSO FIXAÇÃO. AF 01/2020	INHI - INSTALAÇÕES HIDROS SANITÁRIAS	UN	1,0000000	59,54	59,54
Composição	88267	SINAPI	ENCANADOR OU BOMBEIRO HIDRÁULICO COM ENCARGOS COMPLEMENTARES	SEDI - SERVIÇOS DIVERSOS	H	0,3162000	16,60	5,24
Auxiliar								
Composição	88316	SINAPI	SERVEnte COM ENCARGOS COMPLEMENTARES	SEDI - SERVIÇOS DIVERSOS	H	0,0996000	12,60	1,25
Auxiliar								
Insumo	00011703	SINAPI	PAPELEIRA DE PAREDE EM METAL CROMADO SEM TAMPA	Material	UN	1,0000000	53,05	53,05

MO sem LS => 5,53 LS => 0,00 MO com LS => 5,53

Valor do BDI => 17,15 Valor com BDI => 76,69

5.3.10	Código	Banco	Descrição	Tipo	Und	Quant.	Valor Unit	Total
Composição	CPU-13	Próprio	TOALHEIRO PLÁSTICO TIPO DISPENSER PARA PAPEL TOALHA INTERFOLHADO	INHI - INSTALAÇÕES HIDROS SANITÁRIAS	UN	1,0000000	57,47	57,47
Composição	95541	SINAPI	FIXAÇÃO UTILIZANDO PARAFUSO E BUCHA DE NYLON, SOMENTE MÃO DE OBRA. AF 10/2016	INHI - INSTALAÇÕES HIDROS SANITÁRIAS	UN	2,0000000	2,97	5,94
Auxiliar								
Insumo	00037401	SINAPI	TOALHEIRO PLÁSTICO TIPO DISPENSER PARA PAPEL TOALHA INTERFOLHADO	Material	UN	1,0000000	51,53	51,53

MO sem LS => 5,10 LS => 0,00 MO com LS => 5,10

Valor do BDI => 16,56 Valor com BDI => 74,03

5.3.11	Código	Banco	Descrição	Tipo	Und	Quant.	Valor Unit	Total
Composição	95542	SINAPI	PORTA TOALHA ROSTO EM METAL CROMADO, TIPO ARGOLA, INCLUSO FIXAÇÃO. AF 01/2020	INHI - INSTALAÇÕES HIDROS SANITÁRIAS	UN	1,0000000	47,02	47,02
Composição	88267	SINAPI	ENCANADOR OU BOMBEIRO HIDRÁULICO COM ENCARGOS COMPLEMENTARES	SEDI - SERVIÇOS DIVERSOS	H	0,3162000	16,60	5,24
Auxiliar								
Composição	88316	SINAPI	SERVEnte COM ENCARGOS COMPLEMENTARES	SEDI - SERVIÇOS DIVERSOS	H	0,0996000	12,60	1,25
Auxiliar								
Insumo	00021101	SINAPI	PORTA TOALHA ROSTO EM METAL CROMADO, TIPO ARGOLA	Material	UN	1,0000000	40,53	40,53

MO sem LS => 5,53 LS => 0,00 MO com LS => 5,53

Valor do BDI => 13,55 Valor com BDI => 60,57

5.3.12	Código	Banco	Descrição	Tipo	Und	Quant.	Valor Unit	Total
Composição	100875	SINAPI	BANCO ARTICULADO, EM AÇO INOX, PARA PCD, FIXADO NA PAREDE - FORNECIMENTO E INSTALAÇÃO. AF 01/2020	INHI - INSTALAÇÕES HIDROS SANITÁRIAS	UN	1,0000000	845,51	845,51



UNIVERSIDADE FEDERAL DO AMAPÁ
PRÓ-REITORIA DE ADMINISTRAÇÃO
ASSESSORIA ESPECIAL DE ENGENHARIA E ARQUITETURA

OBRA:	Bancos	B.D.I.	Encargos Sociais
CONSTRUÇÃO DE UM ESPAÇO DE VIVÊNCIA DA SAÚDE	SINAPI - 06/2021 - Amapá Composições Próprias	SERV.: 28,82% EQUIP.: 0,00	Desonerado: embutido nos preços unitário dos insumos de mão de obra, de acordo com as bases.

Composições Analíticas com Preço Unitário

Composição Auxiliar	88267	SINAPI	ENCANADOR OU BOMBEIRO HIDRÁULICO COM ENCARGOS COMPLEMENTARES	SEDI - SERVIÇOS DIVERSOS	H	1,2647000	16,60	20,99		
Composição Auxiliar	88316	SINAPI	SERVENTE COM ENCARGOS COMPLEMENTARES	SEDI - SERVIÇOS DIVERSOS	H	0,3985000	12,60	5,02		
Insumo	00036215	SINAPI	BANCO ARTICULADO PARA BANHO, EM ACO INOX POLIDO, 70* CM X 45* CM	Material	UN	1,0000000	739,42	739,42		
Insumo	00004351	SINAPI	PARAFUSO NIQUELADO 3 1/2" COM ACABAMENTO CROMADO PARA FIXAR PEÇA SANITARIA, INCLUI PORCA CEGA, ARRUELA E BUCHA DE NYLON TAMANHO S-8	Material	UN	8,0000000	10,01	80,08		
				MO sem LS =>		22,15	LS =>	0,00	MO com LS =>	22,15
				Valor do BDI =>		243,67			Valor com BDI =>	1.089,18

5.3.13	Código	Banco	Descrição	Tipo	Und	Quant.	Valor Unit	Total		
Composição	100868	SINAPI	BARRA DE APOIO RETA, EM ACO INOX POLIDO, COMPRIMENTO 80 CM, FIXADA NA PAREDE - FORNECIMENTO E INSTALAÇÃO. AF_01/2020	INHI - INSTALAÇÕES HIDROS SANITÁRIAS	UN	1,0000000	250,31	250,31		
Composição Auxiliar	88267	SINAPI	ENCANADOR OU BOMBEIRO HIDRÁULICO COM ENCARGOS COMPLEMENTARES	SEDI - SERVIÇOS DIVERSOS	H	0,9485000	16,60	15,74		
Composição Auxiliar	88316	SINAPI	SERVENTE COM ENCARGOS COMPLEMENTARES	SEDI - SERVIÇOS DIVERSOS	H	0,2988000	12,60	3,76		
Insumo	00036081	SINAPI	BARRA DE APOIO RETA, EM ACO INOX POLIDO, COMPRIMENTO 80CM, DIAMETRO MINIMO 3 CM	Material	UN	1,0000000	170,75	170,75		
Insumo	00004351	SINAPI	PARAFUSO NIQUELADO 3 1/2" COM ACABAMENTO CROMADO PARA FIXAR PEÇA SANITARIA, INCLUI PORCA CEGA, ARRUELA E BUCHA DE NYLON TAMANHO S-8	Material	UN	6,0000000	10,01	60,06		
				MO sem LS =>		16,61	LS =>	0,00	MO com LS =>	16,61
				Valor do BDI =>		72,13			Valor com BDI =>	322,44

5.3.14	Código	Banco	Descrição	Tipo	Und	Quant.	Valor Unit	Total
Composição	100871	SINAPI	BARRA DE APOIO RETA, EM ALUMINIO, COMPRIMENTO 70 CM, FIXADA NA PAREDE - FORNECIMENTO E INSTALAÇÃO. AF_01/2020	INHI - INSTALAÇÕES HIDROS SANITÁRIAS	UN	1,0000000	191,76	191,76
Composição Auxiliar	88267	SINAPI	ENCANADOR OU BOMBEIRO HIDRÁULICO COM ENCARGOS COMPLEMENTARES	SEDI - SERVIÇOS DIVERSOS	H	0,9485000	16,60	15,74
Composição Auxiliar	88316	SINAPI	SERVENTE COM ENCARGOS COMPLEMENTARES	SEDI - SERVIÇOS DIVERSOS	H	0,2988000	12,60	3,76
Insumo	00036220	SINAPI	BARRA DE APOIO RETA, EM ALUMINIO, COMPRIMENTO 70CM, DIAMETRO MINIMO 3 CM	Material	UN	1,0000000	112,20	112,20
Insumo	00004351	SINAPI	PARAFUSO NIQUELADO 3 1/2" COM ACABAMENTO CROMADO PARA FIXAR PEÇA SANITARIA, INCLUI PORCA CEGA, ARRUELA E BUCHA DE NYLON TAMANHO S-8	Material	UN	6,0000000	10,01	60,06



UNIVERSIDADE FEDERAL DO AMAPÁ
PRÓ-REITORIA DE ADMINISTRAÇÃO
ASSESSORIA ESPECIAL DE ENGENHARIA E ARQUITETURA

OBRA:	Bancos	B.D.I.	Encargos Sociais
CONSTRUÇÃO DE UM ESPAÇO DE VIVÊNCIA DA SAÚDE	SINAPI - 06/2021 - Amapá Composições Próprias	SERV.: 28,82% EQUIP.: 0,00	Desonerado: embutido nos preços unitários dos insumos de mão de obra, de acordo com as bases.
Composições Analíticas com Preço Unitário			

MO sem LS => 16,61 LS => 0,00 MO com LS => 16,61

Valor do BDI => 55,26 Valor com BDI => 247,02

5.3.15	Código	Banco	Descrição	Tipo	Und	Quant.	Valor Unit	Total
Composição	100866	SINAPI	BARRA DE APOIO RETA, EM ACO INOX POLIDO, COMPRIMENTO 60CM, FIXADA NA PAREDE - FORNECIMENTO E INSTALAÇÃO. AF_01/2020	INHI - INSTALAÇÕES HIDROSANITÁRIAS	UN	1,0000000	223,75	223,75
Composição Auxiliar	88267	SINAPI	ENCANADOR OU BOMBEIRO HIDRÁULICO COM ENCARGOS COMPLEMENTARES	SEDI - SERVIÇOS DIVERSOS	H	0,9485000	16,60	15,74
Composição Auxiliar	88316	SINAPI	SERVENTE COM ENCARGOS COMPLEMENTARES	SEDI - SERVIÇOS DIVERSOS	H	0,2988000	12,60	3,76
Insumo	00036204	SINAPI	BARRA DE APOIO RETA, EM ACO INOX POLIDO, COMPRIMENTO 60CM, DIAMETRO MINIMO 3 CM	Material	UN	1,0000000	144,19	144,19
Insumo	00004351	SINAPI	PARAFUSO NIQUELADO 3 1/2" COM ACABAMENTO CROMADO PARA FIXAR PEÇA SANITARIA, INCLUI PORCA CEGA, ARRUELA E BUCHA DE NYLON TAMANHO S-8	Material	UN	6,0000000	10,01	60,06

MO sem LS => 16,61 LS => 0,00 MO com LS => 16,61

Valor do BDI => 64,48 Valor com BDI => 288,23

5.3.16	Código	Banco	Descrição	Tipo	Und	Quant.	Valor Unit	Total
Composição	CPU - 13	Próprio	BANCO DE CONCRETO, SEM ENCOSTO, COMP.= 219 CM, LARGURA= 40 CM. PINTURA COM TINTA ACRÍLICA DE PISO.	ASTU - ASSENTAMENTO DE TUBOS E PECAS	UND	1,0000000	476,41	476,41
Composição Auxiliar	102475	SINAPI	CONCRETO FCK = 20MPA, TRAÇO 1:2,6:2,9 (EM MASSA SECA DE CIMENTO/ AREIA MÉDIA/ SEIXO ROLADO) - PREPARO MECÂNICO COM BETONEIRA 400 L. AF_05/2021	FUES - FUNDAÇÕES E ESTRUTURAS	m³	0,1500000	428,29	64,24
Composição Auxiliar	92265	SINAPI	FABRICAÇÃO DE FÔRMA PARA VIGAS, EM CHAPA DE MADEIRA COMPENSADA RESINADA. E = 17 MM. AF_09/2020	FUES - FUNDAÇÕES E ESTRUTURAS	m²	1,9700000	94,06	185,29
Composição Auxiliar	92916	SINAPI	ARMAÇÃO DE ESTRUTURAS DE CONCRETO ARMADO, EXCETO VIGAS, PILARES, LAJES E FUNDAÇÕES, UTILIZANDO AÇO CA-50 DE 6,3 MM - MONTAGEM. AF_12/2015	FUES - FUNDAÇÕES E ESTRUTURAS	KG	13,8000000	14,18	195,68
Composição Auxiliar	102492	SINAPI	PINTURA DE PISO COM TINTA ACRÍLICA, APLICAÇÃO MANUAL, 3 DEMÃOS, INCLUSO FUNDO PREPARADOR. AF_05/2021	PINT - PINTURAS	m²	1,9700000	15,84	31,20

MO sem LS => 96,96 LS => 0,00 MO com LS => 96,96

Valor do BDI => 137,30 Valor com BDI => 613,71

6.1	Código	Banco	Descrição	Tipo	Und	Quant.	Valor Unit	Total
Composição	97882	SINAPI	CAIXA ENTERRADA ELÉTRICA RETANGULAR, EM CONCRETO PRÉ-MOLDADO, FUNDO COM BRITA, DIMENSÕES INTERNAS: 0,4X0,4X0,4 M. AF_12/2020	INEL - INSTALAÇÃO ELÉTRICA/ELETRIFICAÇÃO E ILUMINAÇÃO EXTERNA	UN	1,0000000	154,91	154,91



UNIVERSIDADE FEDERAL DO AMAPÁ
PRÓ-REITORIA DE ADMINISTRAÇÃO
ASSESSORIA ESPECIAL DE ENGENHARIA E ARQUITETURA

OBRA:	Bancos	B.D.I.	Encargos Sociais
CONSTRUÇÃO DE UM ESPAÇO DE VIVÊNCIA DA SAÚDE	SINAPI - 06/2021 - Amapá Composições Próprias	SERV.: 28,82% EQUIP.: 0,00	Desonerado: embutido nos preços unitário dos insumos de mão de obra, de acordo com as bases.

Composições Analíticas com Preço Unitário

Composição Auxiliar	97734 SINAPI	PEÇA RETANGULAR PRÉ-MOLDADA, VOLUME DE CONCRETO DE 10 A 30 LITROS, TAXA DE AÇO APROXIMADA DE 30KG/M³. AF_01/2018	FUES - FUNDAÇÕES E ESTRUTURAS	m³	0,0148000	2.143,97	31,73		
Composição Auxiliar	101619 SINAPI	PREPARO DE FUNDO DE VALA COM LARGURA MENOR QUE 1,5 M, COM CAMADA DE BRITA, LANÇAMENTO MANUAL. AF_08/2020	MOVT - MOVIMENTO DE TERRA	m³	0,0490000	169,91	8,32		
Composição Auxiliar	88316 SINAPI	SERVENTE COM ENCARGOS COMPLEMENTARES	SEDI - SERVIÇOS DIVERSOS	H	0,0745000	12,60	0,93		
Composição Auxiliar	88309 SINAPI	PEDREIRO COM ENCARGOS COMPLEMENTARES	SEDI - SERVIÇOS DIVERSOS	H	0,0745000	17,08	1,27		
Insumo	00043430 SINAPI	CAIXA DE CONCRETO ARMADO PRE-MOLDADO, SEM FUNDO, QUADRADA, DIMENSOES DE 0.40 X 0.40 X 0.40 M	Material	UN	1,0000000	112,66	112,66		
				MO sem LS =>	21,07	LS =>	0,00	MO com LS =>	21,07
				Valor do BDI =>	44,64	Valor com BDI =>	199,55		

6.2	Código	Banco	Descrição	Tipo	Und	Quant.	Valor Unit	Total
Composição	97884	SINAPI	CAIXA ENTERRADA ELÉTRICA RETANGULAR, EM CONCRETO PRÉ-MOLDADO, FUNDO COM BRITA, DIMENSÕES INTERNAS: 0,8X0,8X0,5 M. AF_12/2020	INEL - INSTALAÇÃO ELÉTRICA/ELETRIFICAÇÃO E ILUMINAÇÃO EXTERNA	UN	1,0000000	586,35	586,35
Composição Auxiliar	5679	SINAPI	RETROESCAVADEIRA SOBRE RODAS COM CARREGADEIRA, TRAÇÃO 4X4, POTÊNCIA LÍQ. 88 HP, CAÇAMBA CARREG. CAP. MÍN. 1 M3, CAÇAMBA RETRO CAP. 0,26 M3, PESO OPERACIONAL MÍN. 6.674 KG, PROFUNDIDADE ESCAVAÇÃO MÁX. 4,37 M - CHI DIURNO. AF_06/2014	CHOR - CUSTOS HORÁRIOS DE MÁQUINAS E EQUIPAMENTOS	CHI	0,1585000	38,05	6,03
Composição Auxiliar	5678	SINAPI	RETROESCAVADEIRA SOBRE RODAS COM CARREGADEIRA, TRAÇÃO 4X4, POTÊNCIA LÍQ. 88 HP, CAÇAMBA CARREG. CAP. MÍN. 1 M3, CAÇAMBA RETRO CAP. 0,26 M3, PESO OPERACIONAL MÍN. 6.674 KG, PROFUNDIDADE ESCAVAÇÃO MÁX. 4,37 M - CHP DIURNO. AF_06/2014	CHOR - CUSTOS HORÁRIOS DE MÁQUINAS E EQUIPAMENTOS	CHP	0,0471000	100,27	4,72
Composição Auxiliar	97735	SINAPI	PEÇA RETANGULAR PRÉ-MOLDADA, VOLUME DE CONCRETO DE 30 A 100 LITROS, TAXA DE AÇO APROXIMADA DE 30KG/M³. AF_01/2018	FUES - FUNDAÇÕES E ESTRUTURAS	m³	0,0567000	1.833,78	103,97
Composição Auxiliar	101624	SINAPI	PREPARO DE FUNDO DE VALA COM LARGURA MAIOR OU IGUAL A 1,5 M E MENOR QUE 2,5 M, COM CAMADA DE BRITA, LANÇAMENTO MECANIZADO. AF_08/2020	MOVT - MOVIMENTO DE TERRA	m³	0,1210000	122,29	14,79
Composição Auxiliar	88316	SINAPI	SERVENTE COM ENCARGOS COMPLEMENTARES	SEDI - SERVIÇOS DIVERSOS	H	0,1135000	12,60	1,43
Composição Auxiliar	88309	SINAPI	PEDREIRO COM ENCARGOS COMPLEMENTARES	SEDI - SERVIÇOS DIVERSOS	H	0,1135000	17,08	1,93
Insumo	00043432	SINAPI	CAIXA DE CONCRETO ARMADO PRE-MOLDADO, SEM FUNDO, QUADRADA, DIMENSOES DE 0.80 X 0.80 X 0.50 M	Material	UN	1,0000000	453,48	453,48



UNIVERSIDADE FEDERAL DO AMAPÁ
PRÓ-REITORIA DE ADMINISTRAÇÃO
ASSESSORIA ESPECIAL DE ENGENHARIA E ARQUITETURA

OBRA:	Bancos	B.D.I.	Encargos Sociais
CONSTRUÇÃO DE UM ESPAÇO DE VIVÊNCIA DA SAÚDE	SINAPI - 06/2021 - Amapá Composições Próprias	SERV.: 28,82% EQUIP.: 0,00	Desonerado: embutido nos preços unitários dos insumos de mão de obra, de acordo com as bases.

Composições Analíticas com Preço Unitário

MO sem LS => 54,66 LS => 0,00 MO com LS => 54,66

Valor do BDI => 168,98 Valor com BDI => 755,33

6.3	Código	Banco	Descrição	Tipo	Und	Quant.	Valor Unit	Total
Composição	91849	SINAPI	ELETRODUTO FLEXÍVEL LISO, PEAD, DN 32 MM (1"), PARA CIRCUITOS TERMINAIS, INSTALADO EM LAJE - FORNECIMENTO E INSTALAÇÃO. AF 12/2015	INEL - INSTALAÇÃO ELÉTRICA/ELETRIFICAÇÃO E ILUMINAÇÃO EXTERNA	M	1,0000000	6,77	6,77
Composição Auxiliar	88264	SINAPI	ELETRICISTA COM ENCARGOS COMPLEMENTARES	SEDI - SERVIÇOS DIVERSOS	H	0,1070000	19,59	2,09
Composição Auxiliar	88247	SINAPI	AUXILIAR DE ELETRICISTA COM ENCARGOS COMPLEMENTARES	SEDI - SERVIÇOS DIVERSOS	H	0,1070000	14,56	1,55
Insumo	00043132	SINAPI	ARAME RECOZIDO 16 BWG, D = 1,65 MM (0,016 KG/M) OU 18 BWG, D = 1,25 MM (0,01 KG/M)	Material	KG	0,0020000	15,40	0,03
Insumo	00040401	SINAPI	ELETRODUTO FLEXÍVEL PLANO EM PEAD, COR PRETA E LARANJA, DIAMETRO 32 MM	Material	M	1,1000000	2,82	3,10

MO sem LS => 3,07 LS => 0,00 MO com LS => 3,07

Valor do BDI => 1,95 Valor com BDI => 8,72

6.4	Código	Banco	Descrição	Tipo	Und	Quant.	Valor Unit	Total
Composição	91850	SINAPI	ELETRODUTO FLEXÍVEL CORRUGADO, PEAD, DN 40 MM (1 1/4"), PARA CIRCUITOS TERMINAIS, INSTALADO EM LAJE - FORNECIMENTO E INSTALAÇÃO. AF 12/2015	INEL - INSTALAÇÃO ELÉTRICA/ELETRIFICAÇÃO E ILUMINAÇÃO EXTERNA	M	1,0000000	9,18	9,18
Composição Auxiliar	88264	SINAPI	ELETRICISTA COM ENCARGOS COMPLEMENTARES	SEDI - SERVIÇOS DIVERSOS	H	0,1310000	19,59	2,56
Composição Auxiliar	88247	SINAPI	AUXILIAR DE ELETRICISTA COM ENCARGOS COMPLEMENTARES	SEDI - SERVIÇOS DIVERSOS	H	0,1310000	14,56	1,90
Insumo	00043132	SINAPI	ARAME RECOZIDO 16 BWG, D = 1,65 MM (0,016 KG/M) OU 18 BWG, D = 1,25 MM (0,01 KG/M)	Material	KG	0,0023000	15,40	0,03
Insumo	00039247	SINAPI	ELETRODUTODUTO PEAD FLEXÍVEL PAREDE SIMPLES, CORRUGAÇÃO HELICOIDAL, COR PRETA, SEM ROSCA, DE 1 1/4", PARA CABEAMENTO SUBTERRÂNEO (NBR 15715)	Material	M	1,1000000	4,27	4,69

MO sem LS => 3,76 LS => 0,00 MO com LS => 3,76

Valor do BDI => 2,64 Valor com BDI => 11,82

6.5	Código	Banco	Descrição	Tipo	Und	Quant.	Valor Unit	Total
Composição	97670	SINAPI	ELETRODUTO FLEXÍVEL CORRUGADO, PEAD, DN 100 (4") - FORNECIMENTO E INSTALAÇÃO. AF 04/2016	INEL - INSTALAÇÃO ELÉTRICA/ELETRIFICAÇÃO E	M	1,0000000	22,93	22,93
Composição Auxiliar	88264	SINAPI	ELETRICISTA COM ENCARGOS COMPLEMENTARES	SEDI - SERVIÇOS DIVERSOS	H	0,2300000	19,59	4,50
Composição Auxiliar	88247	SINAPI	AUXILIAR DE ELETRICISTA COM ENCARGOS COMPLEMENTARES	SEDI - SERVIÇOS DIVERSOS	H	0,2300000	14,56	3,34



UNIVERSIDADE FEDERAL DO AMAPÁ
PRÓ-REITORIA DE ADMINISTRAÇÃO
ASSESSORIA ESPECIAL DE ENGENHARIA E ARQUITETURA

OBRA:	Bancos	B.D.I.	Encargos Sociais
CONSTRUÇÃO DE UM ESPAÇO DE VIVÊNCIA DA SAÚDE	SINAPI - 06/2021 - Amapá Composições Próprias	SERV.: 28,82% EQUIP.: 0,00	Desonerado: embutido nos preços unitários dos insumos de mão de obra, de acordo com as bases.

Composições Analíticas com Preço Unitário

Insumo	00039248	SINAPI	ELETRODUTODUTO PEAD FLEXIVEL PAREDE SIMPLES, CORRUGACAO HELICOIDAL, COR PRETA, SEM ROSCA, DE 4", PARA CABEAMENTO SUBTERRANEO (NBR 15715)	Material	M	1,1000000	13,72	15,09		
				MO sem LS =>		6,61	LS =>	0,00	MO com LS =>	6,61
				Valor do BDI =>		6,60			Valor com BDI =>	29,53

6.6	Código	Banco	Descrição	Tipo	Und	Quant.	Valor Unit	Total		
Composição	101883	SINAPI	QUADRO DE DISTRIBUIÇÃO DE ENERGIA EM CHAPA DE AÇO GALVANIZADO, DE EMBUTIR, COM BARRAMENTO TRIFÁSICO, PARA 18 DISJUNTORES DIN 100A - FORNECIMENTO E INSTALAÇÃO. AF_10/2020	INEL - INSTALAÇÃO ELÉTRICA/ELETRIFICAÇÃO E ILUMINAÇÃO EXTERNA	UN	1,0000000	554,78	554,78		
Composição Auxiliar	87367	SINAPI	ARGAMASSA TRAÇO 1:1:6 (EM VOLUME DE CIMENTO, CAL E AREIA MÉDIA ÚMIDA) PARA EMBOÇO/MASSA ÚNICA/ASSENTAMENTO DE ALVENARIA DE VEDAÇÃO, PREPARO MANUAL. AF_08/2019	SEDI - SERVIÇOS DIVERSOS	m³	0,0134000	544,69	7,29		
Composição Auxiliar	88264	SINAPI	ELETRICISTA COM ENCARGOS COMPLEMENTARES	SEDI - SERVIÇOS DIVERSOS	H	0,5335000	19,59	10,45		
Composição Auxiliar	88247	SINAPI	AUXILIAR DE ELETRICISTA COM ENCARGOS COMPLEMENTARES	SEDI - SERVIÇOS DIVERSOS	H	0,5335000	14,56	7,76		
Insumo	00013395	SINAPI	QUADRO DE DISTRIBUICAO COM BARRAMENTO TRIFASICO, DE EMBUTIR, EM CHAPA DE ACO GALVANIZADO, PARA 18 DISJUNTORES DIN, 100 A, INCLUINDO BARRAMENTO	Material	UN	1,0000000	529,28	529,28		
				MO sem LS =>		16,84	LS =>	0,00	MO com LS =>	16,84
				Valor do BDI =>		159,88			Valor com BDI =>	714,66

6.7	Código	Banco	Descrição	Tipo	Und	Quant.	Valor Unit	Total		
Composição	96973	SINAPI	CORDOALHA DE COBRE NU 35 MM², NÃO ENTERRADA, COM ISOLADOR - FORNECIMENTO E INSTALAÇÃO. AF_12/2017	INEL - INSTALAÇÃO ELÉTRICA/ELETRIFICAÇÃO E	M	1,0000000	51,07	51,07		
Composição Auxiliar	98463	SINAPI	SUPORTE ISOLADOR PARA CORDOALHA DE COBRE - FORNECIMENTO E INSTALAÇÃO. AF_12/2017	INEL - INSTALAÇÃO ELÉTRICA/ELETRIFICAÇÃO E	UN	0,5000000	22,15	11,07		
Composição Auxiliar	88264	SINAPI	ELETRICISTA COM ENCARGOS COMPLEMENTARES	SEDI - SERVIÇOS DIVERSOS	H	0,2533000	19,59	4,96		
Composição Auxiliar	88247	SINAPI	AUXILIAR DE ELETRICISTA COM ENCARGOS COMPLEMENTARES	SEDI - SERVIÇOS DIVERSOS	H	0,2533000	14,56	3,68		
Insumo	00000863	SINAPI	CABO DE COBRE NU 35 MM2 MEIO-DURO	Material	M	1,0500000	29,87	31,36		
				MO sem LS =>		11,82	LS =>	0,00	MO com LS =>	11,82
				Valor do BDI =>		14,71			Valor com BDI =>	65,78

6.8	Código	Banco	Descrição	Tipo	Und	Quant.	Valor Unit	Total
-----	--------	-------	-----------	------	-----	--------	------------	-------



UNIVERSIDADE FEDERAL DO AMAPÁ
PRÓ-REITORIA DE ADMINISTRAÇÃO
ASSESSORIA ESPECIAL DE ENGENHARIA E ARQUITETURA

OBRA:	Bancos	B.D.I.	Encargos Sociais
CONSTRUÇÃO DE UM ESPAÇO DE VIVÊNCIA DA SAÚDE	SINAPI - 06/2021 - Amapá Composições Próprias	SERV.: 28,82% EQUIP.: 0,00	Desonerado: embutido nos preços unitários dos insumos de mão de obra, de acordo com as bases.

Composições Analíticas com Preço Unitário

Composição	96986	SINAPI	HASTE DE ATERRAMENTO 3/4 PARA SPDA - FORNECIMENTO E INSTALAÇÃO. AF 12/2017	INEL - INSTALAÇÃO ELÉTRICA/ELETRIFICAÇÃO E SEDI - SERVIÇOS DIVERSOS	UN	1,0000000	74,81	74,81		
Composição Auxiliar	88264	SINAPI	ELETRICISTA COM ENCARGOS COMPLEMENTARES	SEDI - SERVIÇOS DIVERSOS	H	0,3955000	19,59	7,74		
Composição Auxiliar	88247	SINAPI	AUXILIAR DE ELETRICISTA COM ENCARGOS COMPLEMENTARES	SEDI - SERVIÇOS DIVERSOS	H	0,3955000	14,56	5,75		
Insumo	00003378	SINAPI	ITEM PROCESSO DE DESATIVACAO! HASTE DE ATERRAMENTO EM ACO COM 3,00 M DE COMPRIMENTO E DN = 3/4", REVESTIDA COM BAIXA CAMADA DE COBRE. SEM CONECTOR	Material	UN	1,0000000	61,32	61,32		
					MO sem LS =>	11,37	LS =>	0,00	MO com LS =>	11,37
					Valor do BDI =>	21,56		Valor com BDI =>	96,37	

6.9	Código	Banco	Descrição	Tipo	Und	Quant.	Valor Unit	Total		
Composição	CPU - 02	Próprio	CONEXAO ATRAVES DE SOLDA EXOTERMICA, INCLUSO MOLDE, PALITO IGNITOR E ALICATE - FORN. E INST. (ADAP. AGSUL)	INEL - INSTALAÇÃO ELÉTRICA/ELETRIFICAÇÃO E ILUMINAÇÃO EXTERNA	UN	1,0000000	36,42	36,42		
Composição Auxiliar	88264	SINAPI	ELETRICISTA COM ENCARGOS COMPLEMENTARES	SEDI - SERVIÇOS DIVERSOS	H	0,5000000	19,59	9,79		
Composição Auxiliar	88247	SINAPI	AUXILIAR DE ELETRICISTA COM ENCARGOS COMPLEMENTARES	SEDI - SERVIÇOS DIVERSOS	H	0,5000000	14,56	7,28		
Insumo	6428	AGESUL	PALITO IGNITOR PARA SOLDA EXOTERMICA	Material	UN	1,0000000	0,59	0,59		
Insumo	6429	AGESUL	ALICATE GRANE 5 PARA SOLDA EXOTERMICA	Material	UN	0,0100000	120,70	1,20		
Insumo	6430	AGESUL	MOLDE CLASSE 5 PARA SOLDA EXOTERMICA	Material	UN	0,0125000	252,95	3,16		
Insumo	7283	AGESUL	CARTUCHO No. 115 F-20	Material	UN	1,0000000	14,40	14,40		
					MO sem LS =>	14,38	LS =>	0,00	MO com LS =>	14,38
					Valor do BDI =>	10,49		Valor com BDI =>	46,91	

6.10	Código	Banco	Descrição	Tipo	Und	Quant.	Valor Unit	Total
Composição	101549	SINAPI	GRAMPO PARALELO METÁLICO, PARA REDES AÉREAS DE DISTRIBUIÇÃO DE ENERGIA ELÉTRICA DE BAIXA TENSÃO - FORNECIMENTO E INSTALAÇÃO. AF 07/2020	INEL - INSTALAÇÃO ELÉTRICA/ELETRIFICAÇÃO E ILUMINAÇÃO EXTERNA	UN	1,0000000	12,31	12,31
Composição Auxiliar	88247	SINAPI	AUXILIAR DE ELETRICISTA COM ENCARGOS COMPLEMENTARES	SEDI - SERVIÇOS DIVERSOS	H	0,0222644	14,56	0,32
Composição Auxiliar	88264	SINAPI	ELETRICISTA COM ENCARGOS COMPLEMENTARES	SEDI - SERVIÇOS DIVERSOS	H	0,2004000	19,59	3,92
Insumo	00001564	SINAPI	GRAMPO PARALELO METALICO PARA CABO DE 6 A 50 MM2, COM 2 PARAFUSOS	Material	UN	1,0000000	8,07	8,07



UNIVERSIDADE FEDERAL DO AMAPÁ
PRÓ-REITORIA DE ADMINISTRAÇÃO
ASSESSORIA ESPECIAL DE ENGENHARIA E ARQUITETURA

OBRA:	Bancos	B.D.I.	Encargos Sociais
CONSTRUÇÃO DE UM ESPAÇO DE VIVÊNCIA DA SAÚDE	SINAPI - 06/2021 - Amapá Composições Próprias	SERV.: 28,82% EQUIP.: 0,00	Desonerado: embutido nos preços unitário dos insumos de mão de obra, de acordo com as bases.

Composições Analíticas com Preço Unitário

MO sem LS => 3,64 LS => 0,00 MO com LS => 3,64

Valor do BDI => 3,54 Valor com BDI => 15,85

6.11	Código	Banco	Descrição	Tipo	Und	Quant.	Valor Unit	Total
Composição	99999	Próprio	Fornecimento e instalação de haste de aterramento galvanizada a fogo 3/8"x3,45m (RE-BAR) TEL-760, exclusive clips - ADAP. ORSE (7903)	INEL - INSTALAÇÃO ELÉTRICA/ELETRIFICAÇÃO E ILUMINAÇÃO EXTERNA	un	1,0000000	61,09	61,09
Composição Auxiliar	88264	SINAPI	ELETRICISTA COM ENCARGOS COMPLEMENTARES	SEDI - SERVIÇOS DIVERSOS	H	0,7000000	19,59	13,71
Composição Auxiliar	88316	SINAPI	SERVENTE COM ENCARGOS COMPLEMENTARES	SEDI - SERVIÇOS DIVERSOS	H	1,1000000	12,60	13,86
Insumo	7863	ORSE	Haste de aterramento galvanizada a fogo 3/8" x 3,45m (RE-BAR) TEL-760	Material	un	1,0000000	33,52	33,52

MO sem LS => 22,85 LS => 0,00 MO com LS => 22,85

Valor do BDI => 17,60 Valor com BDI => 78,69

6.12	Código	Banco	Descrição	Tipo	Und	Quant.	Valor Unit	Total
Composição	96977	SINAPI	CORDOALHA DE COBRE NU 50 MM², ENTERRADA, SEM ISOLADOR - FORNECIMENTO E INSTALAÇÃO. AF 12/2017	INEL - INSTALAÇÃO ELÉTRICA/ELETRIFICAÇÃO E ILUMINAÇÃO EXTERNA	M	1,0000000	46,91	46,91
Composição Auxiliar	88264	SINAPI	ELETRICISTA COM ENCARGOS COMPLEMENTARES	SEDI - SERVIÇOS DIVERSOS	H	0,0337000	19,59	0,66
Composição Auxiliar	88247	SINAPI	AUXILIAR DE ELETRICISTA COM ENCARGOS COMPLEMENTARES	SEDI - SERVIÇOS DIVERSOS	H	0,0337000	14,56	0,49
Insumo	00000867	SINAPI	CABO DE COBRE NU 50 MM2 MEIO-DURO	Material	M	1,1000000	41,60	45,76

MO sem LS => 0,96 LS => 0,00 MO com LS => 0,96

Valor do BDI => 13,51 Valor com BDI => 60,42

6.13	Código	Banco	Descrição	Tipo	Und	Quant.	Valor Unit	Total
Composição	91926	SINAPI	CABO DE COBRE FLEXÍVEL ISOLADO, 2,5 MM², ANTI-CHAMA 450/750 V, PARA CIRCUITOS TERMINAIS - FORNECIMENTO E INSTALAÇÃO. AF 12/2015	INEL - INSTALAÇÃO ELÉTRICA/ELETRIFICAÇÃO E ILUMINAÇÃO EXTERNA	M	1,0000000	3,77	3,77
Composição Auxiliar	88264	SINAPI	ELETRICISTA COM ENCARGOS COMPLEMENTARES	SEDI - SERVIÇOS DIVERSOS	H	0,0300000	19,59	0,58
Composição Auxiliar	88247	SINAPI	AUXILIAR DE ELETRICISTA COM ENCARGOS COMPLEMENTARES	SEDI - SERVIÇOS DIVERSOS	H	0,0300000	14,56	0,43
Insumo	00001014	SINAPI	CABO DE COBRE, FLEXIVEL, CLASSE 4 OU 5, ISOLACAO EM PVC/A, ANTICHAMA BWF-B, 1 CONDUTOR, 450/750 V, SECAO NOMINAL 2,5 MM2	Material	M	1,1900000	2,29	2,72
Insumo	00021127	SINAPI	FITA ISOLANTE ADESIVA ANTICHAMA, USO ATE 750 V, EM ROLO DE 19 MM X 5 M	Material	UN	0,0090000	4,91	0,04



UNIVERSIDADE FEDERAL DO AMAPÁ
PRÓ-REITORIA DE ADMINISTRAÇÃO
ASSESSORIA ESPECIAL DE ENGENHARIA E ARQUITETURA

OBRA:	Bancos	B.D.I.	Encargos Sociais
CONSTRUÇÃO DE UM ESPAÇO DE VIVÊNCIA DA SAÚDE	SINAPI - 06/2021 - Amapá Composições Próprias	SERV.: 28,82% EQUIP.: 0,00	Desonerado: embutido nos preços unitários dos insumos de mão de obra, de acordo com as bases.

Composições Analíticas com Preço Unitário

MO sem LS => 0,85 LS => 0,00 MO com LS => 0,85

Valor do BDI => 1,08 Valor com BDI => 4,85

6.14	Código	Banco	Descrição	Tipo	Und	Quant.	Valor Unit	Total
Composição	91927	SINAPI	CABO DE COBRE FLEXÍVEL ISOLADO, 2,5 MM², ANTI-CHAMA 0,6/1,0 KV, PARA CIRCUITOS TERMINAIS - FORNECIMENTO E INSTALAÇÃO. AF_12/2015	INEL - INSTALAÇÃO ELÉTRICA/ELETRIFICAÇÃO E ILUMINAÇÃO EXTERNA	M	1,0000000	5,09	5,09
Composição Auxiliar	88247	SINAPI	AUXILIAR DE ELETRICISTA COM ENCARGOS COMPLEMENTARES	SEDI - SERVIÇOS DIVERSOS	H	0,0300000	14,56	0,43
Composição Auxiliar	88264	SINAPI	ELETRICISTA COM ENCARGOS COMPLEMENTARES	SEDI - SERVIÇOS DIVERSOS	H	0,0300000	19,59	0,58
Insumo	00001022	SINAPI	CABO DE COBRE, FLEXIVEL, CLASSE 4 OU 5, ISOLACAO EM PVC/A, ANTICHAMA BWF-B, COBERTURA PVC-ST1, ANTICHAMA BWF-B, 1 CONDUTOR, 0,6/1 KV, SECAO NOMINAL 2,5 MM2	Material	M	1,1900000	3,40	4,04
Insumo	00021127	SINAPI	FITA ISOLANTE ADESIVA ANTICHAMA, USO ATE 750 V, EM ROLO DE 19 MM X 5 M	Material	UN	0,0090000	4,91	0,04

MO sem LS => 0,85 LS => 0,00 MO com LS => 0,85

Valor do BDI => 1,46 Valor com BDI => 6,55

6.15	Código	Banco	Descrição	Tipo	Und	Quant.	Valor Unit	Total
Composição	91928	SINAPI	CABO DE COBRE FLEXÍVEL ISOLADO, 4 MM², ANTI-CHAMA 450/750 V, PARA CIRCUITOS TERMINAIS - FORNECIMENTO E INSTALAÇÃO. AF_12/2015	INEL - INSTALAÇÃO ELÉTRICA/ELETRIFICAÇÃO E ILUMINAÇÃO EXTERNA	M	1,0000000	6,26	6,26
Composição Auxiliar	88264	SINAPI	ELETRICISTA COM ENCARGOS COMPLEMENTARES	SEDI - SERVIÇOS DIVERSOS	H	0,0400000	19,59	0,78
Composição Auxiliar	88247	SINAPI	AUXILIAR DE ELETRICISTA COM ENCARGOS COMPLEMENTARES	SEDI - SERVIÇOS DIVERSOS	H	0,0400000	14,56	0,58
Insumo	00000981	SINAPI	CABO DE COBRE, FLEXIVEL, CLASSE 4 OU 5, ISOLACAO EM PVC/A, ANTICHAMA BWF-B, 1 CONDUTOR, 450/750 V, SECAO NOMINAL 4 MM2	Material	M	1,1900000	4,09	4,86
Insumo	00021127	SINAPI	FITA ISOLANTE ADESIVA ANTICHAMA, USO ATE 750 V, EM ROLO DE 19 MM X 5 M	Material	UN	0,0090000	4,91	0,04

MO sem LS => 1,14 LS => 0,00 MO com LS => 1,14

Valor do BDI => 1,80 Valor com BDI => 8,06

6.16	Código	Banco	Descrição	Tipo	Und	Quant.	Valor Unit	Total
Composição	91931	SINAPI	CABO DE COBRE FLEXÍVEL ISOLADO, 6 MM², ANTI-CHAMA 0,6/1,0 KV, PARA CIRCUITOS TERMINAIS - FORNECIMENTO E INSTALAÇÃO. AF_12/2015	INEL - INSTALAÇÃO ELÉTRICA/ELETRIFICAÇÃO E ILUMINAÇÃO EXTERNA	M	1,0000000	9,71	9,71



UNIVERSIDADE FEDERAL DO AMAPÁ
PRÓ-REITORIA DE ADMINISTRAÇÃO
ASSESSORIA ESPECIAL DE ENGENHARIA E ARQUITETURA

OBRA:	Bancos	B.D.I.	Encargos Sociais
CONSTRUÇÃO DE UM ESPAÇO DE VIVÊNCIA DA SAÚDE	SINAPI - 06/2021 - Amapá Composições Próprias	SERV.: 28,82% EQUIP.: 0,00	Desonerado: embutido nos preços unitários dos insumos de mão de obra, de acordo com as bases.

Composições Analíticas com Preço Unitário

Composição Auxiliar	88264	SINAPI	ELETRICISTA COM ENCARGOS COMPLEMENTARES	SEDI - SERVIÇOS DIVERSOS	H	0,0520000	19,59	1,01		
Composição Auxiliar	88247	SINAPI	AUXILIAR DE ELETRICISTA COM ENCARGOS COMPLEMENTARES	SEDI - SERVIÇOS DIVERSOS	H	0,0520000	14,56	0,75		
Insumo	00000994	SINAPI	CABO DE COBRE, FLEXIVEL, CLASSE 4 OU 5, ISOLACAO EM PVC/A, ANTICHAMA BWF-B, COBERTURA PVC-ST1, ANTICHAMA BWF-B, 1 CONDUTOR, 0,6/1 KV, SECAO NOMINAL 6 MM2	Material	M	1,1900000	6,65	7,91		
Insumo	00021127	SINAPI	FITA ISOLANTE ADESIVA ANTICHAMA, USO ATE 750 V, EM ROLO DE 19 MM X 5 M	Material	UN	0,0090000	4,91	0,04		
				MO sem LS =>		1,48	LS =>	0,00	MO com LS =>	1,48
				Valor do BDI =>		2,79	Valor com BDI =>		12,50	

6.17	Código	Banco	Descrição	Tipo	Und	Quant.	Valor Unit	Total		
Composição	91933	SINAPI	CABO DE COBRE FLEXÍVEL ISOLADO, 10 MM², ANTI-CHAMA 0,6/1,0 KV, PARA CIRCUITOS TERMINAIS - FORNECIMENTO E INSTALAÇÃO. AF 12/2015	INEL - INSTALAÇÃO ELÉTRICA/ELETRIFICAÇÃO E ILUMINACÃO EXTERNA	M	1,0000000	15,34	15,34		
Composição Auxiliar	88264	SINAPI	ELETRICISTA COM ENCARGOS COMPLEMENTARES	SEDI - SERVIÇOS DIVERSOS	H	0,0770000	19,59	1,50		
Composição Auxiliar	88247	SINAPI	AUXILIAR DE ELETRICISTA COM ENCARGOS COMPLEMENTARES	SEDI - SERVIÇOS DIVERSOS	H	0,0770000	14,56	1,12		
Insumo	00001020	SINAPI	CABO DE COBRE, FLEXIVEL, CLASSE 4 OU 5, ISOLACAO EM PVC/A, ANTICHAMA BWF-B, COBERTURA PVC-ST1, ANTICHAMA BWF-B, 1 CONDUTOR, 0,6/1 KV, SECAO NOMINAL 10 MM2	Material	M	1,1900000	10,66	12,68		
Insumo	00021127	SINAPI	FITA ISOLANTE ADESIVA ANTICHAMA, USO ATE 750 V, EM ROLO DE 19 MM X 5 M	Material	UN	0,0090000	4,91	0,04		
				MO sem LS =>		2,21	LS =>	0,00	MO com LS =>	2,21
				Valor do BDI =>		4,42	Valor com BDI =>		19,76	

6.18	Código	Banco	Descrição	Tipo	Und	Quant.	Valor Unit	Total		
Composição	CPU - 04	Próprio	Luminária tipo espeto para jardim com lâmpada led 3w - ADAP. DE ORSE (10351)	INEL - INSTALAÇÃO ELÉTRICA/ELETRIFICAÇÃO E	un	1,0000000	83,20	83,20		
Composição Auxiliar	88264	SINAPI	ELETRICISTA COM ENCARGOS COMPLEMENTARES	SEDI - SERVIÇOS DIVERSOS	H	0,8000000	19,59	15,67		
Composição Auxiliar	88316	SINAPI	SERVENTE COM ENCARGOS COMPLEMENTARES	SEDI - SERVIÇOS DIVERSOS	H	0,8000000	12,60	10,08		
Insumo	11129	ORSE	Luminária tipo espeto para jardim com lâmpada led 3w	Material	un	1,0000000	57,45	57,45		
				MO sem LS =>		21,53	LS =>	0,00	MO com LS =>	21,53



UNIVERSIDADE FEDERAL DO AMAPÁ
PRÓ-REITORIA DE ADMINISTRAÇÃO
ASSESSORIA ESPECIAL DE ENGENHARIA E ARQUITETURA

OBRA:	Bancos	B.D.I.	Encargos Sociais
CONSTRUÇÃO DE UM ESPAÇO DE VIVÊNCIA DA SAÚDE	SINAPI - 06/2021 - Amapá Composições Próprias	SERV.: 28,82% EQUIP.: 0,00	Desonerado: embutido nos preços unitários dos insumos de mão de obra, de acordo com as bases.

Composições Analíticas com Preço Unitário

		Valor do BDI =>	23,97	Valor com BDI =>	107,17		
6.19	Código Banco	Descrição	Tipo	Und	Quant.	Valor Unit	Total
Composição	05 Próprio	Timer digital 16a 230vac fxd ind - ADAP. DE ORSE (8736)	INEL - INSTALAÇÃO ELÉTRICA/ELETRIFICAÇÃO E SEDI - SERVIÇOS DIVERSOS	un	1,0000000	159,69	159,69
Composição Auxiliar	88264 SINAPI	ELETRICISTA COM ENCARGOS COMPLEMENTARES	SEDI - SERVIÇOS DIVERSOS	H	0,3000000	19,59	5,87
Composição Auxiliar	88316 SINAPI	SERVENTE COM ENCARGOS COMPLEMENTARES	SEDI - SERVIÇOS DIVERSOS	H	0,3000000	12,60	3,78
Insumo	8988 ORSE	Timer digital 16a 230vac fxd ind	Material	un	1,0000000	150,04	150,04
		MO sem LS =>	8,07	LS =>	0,00	MO com LS =>	8,07
		Valor do BDI =>	46,02	Valor com BDI =>			205,71

6.20	Código Banco	Descrição	Tipo	Und	Quant.	Valor Unit	Total
Composição	91940 SINAPI	CAIXA RETANGULAR 4" X 2" MÉDIA (1,30 M DO PISO), PVC, INSTALADA EM PAREDE - FORNECIMENTO E INSTALAÇÃO. AF_12/2015	INEL - INSTALAÇÃO ELÉTRICA/ELETRIFICAÇÃO E ILUMINAÇÃO EXTERNA SEDI - SERVIÇOS DIVERSOS	UN	1,0000000	11,11	11,11
Composição Auxiliar	88629 SINAPI	ARGAMASSA TRAÇO 1:3 (EM VOLUME DE CIMENTO E AREIA MÉDIA ÚMIDA). PREPARO MANUAL. AF 08/2019	SEDI - SERVIÇOS DIVERSOS	m³	0,0009000	577,20	0,51
Composição Auxiliar	88264 SINAPI	ELETRICISTA COM ENCARGOS COMPLEMENTARES	SEDI - SERVIÇOS DIVERSOS	H	0,2470000	19,59	4,83
Composição Auxiliar	88247 SINAPI	AUXILIAR DE ELETRICISTA COM ENCARGOS COMPLEMENTARES	SEDI - SERVIÇOS DIVERSOS	H	0,2470000	14,56	3,59
Insumo	00001872 SINAPI	CAIXA DE PASSAGEM, EM PVC, DE 4" X 2", PARA ELETRODUTO FLEXIVEL CORRUGADO	Material	UN	1,0000000	2,18	2,18
		MO sem LS =>	7,17	LS =>	0,00	MO com LS =>	7,17
		Valor do BDI =>	3,20	Valor com BDI =>			14,31

6.21	Código Banco	Descrição	Tipo	Und	Quant.	Valor Unit	Total
Composição	91941 SINAPI	CAIXA RETANGULAR 4" X 2" BAIXA (0,30 M DO PISO), PVC, INSTALADA EM PAREDE - FORNECIMENTO E INSTALAÇÃO. AF_12/2015	INEL - INSTALAÇÃO ELÉTRICA/ELETRIFICAÇÃO E ILUMINAÇÃO EXTERNA SEDI - SERVIÇOS DIVERSOS	UN	1,0000000	7,64	7,64
Composição Auxiliar	88629 SINAPI	ARGAMASSA TRAÇO 1:3 (EM VOLUME DE CIMENTO E AREIA MÉDIA ÚMIDA). PREPARO MANUAL. AF 08/2019	SEDI - SERVIÇOS DIVERSOS	m³	0,0009000	577,20	0,51
Composição Auxiliar	88247 SINAPI	AUXILIAR DE ELETRICISTA COM ENCARGOS COMPLEMENTARES	SEDI - SERVIÇOS DIVERSOS	H	0,1450000	14,56	2,11
Composição Auxiliar	88264 SINAPI	ELETRICISTA COM ENCARGOS COMPLEMENTARES	SEDI - SERVIÇOS DIVERSOS	H	0,1450000	19,59	2,84
Insumo	00001872 SINAPI	CAIXA DE PASSAGEM, EM PVC, DE 4" X 2", PARA ELETRODUTO FLEXIVEL CORRUGADO	Material	UN	1,0000000	2,18	2,18



UNIVERSIDADE FEDERAL DO AMAPÁ
PRÓ-REITORIA DE ADMINISTRAÇÃO
ASSESSORIA ESPECIAL DE ENGENHARIA E ARQUITETURA

OBRA:	Bancos	B.D.I.	Encargos Sociais
CONSTRUÇÃO DE UM ESPAÇO DE VIVÊNCIA DA SAÚDE	SINAPI - 06/2021 - Amapá Composições Próprias	SERV.: 28,82% EQUIP.: 0,00	Desonerado: embutido nos preços unitário dos insumos de mão de obra, de acordo com as bases.

Composições Analíticas com Preço Unitário

MO sem LS => 4,24 LS => 0,00 MO com LS => 4,24

Valor do BDI => 2,20 Valor com BDI => 9,84

6.22	Código Banco	Descrição	Tipo	Und	Quant.	Valor Unit	Total
Composição	91953 SINAPI	INTERRUPTOR SIMPLES (1 MÓDULO), 10A/250V, INCLUINDO SUPORTE E PLACA - FORNECIMENTO E INSTALAÇÃO. AF_12/2015	INEL - INSTALAÇÃO ELÉTRICA/ELETRIFICAÇÃO E ILUMINAÇÃO EXTERNA	UN	1,0000000	19,43	19,43
Composição Auxiliar	91946 SINAPI	SUPORTE PARAFUSADO COM PLACA DE ENCAIXE 4" X 2" MÉDIO (1,30 M DO PISO) PARA PONTO ELÉTRICO - FORNECIMENTO E INSTALAÇÃO. AF_12/2015	INEL - INSTALAÇÃO ELÉTRICA/ELETRIFICAÇÃO E ILUMINAÇÃO EXTERNA	UN	1,0000000	6,08	6,08
Composição Auxiliar	91952 SINAPI	INTERRUPTOR SIMPLES (1 MÓDULO), 10A/250V, SEM SUPORTE E SEM PLACA - FORNECIMENTO E INSTALAÇÃO. AF_12/2015	INEL - INSTALAÇÃO ELÉTRICA/ELETRIFICAÇÃO E ILUMINAÇÃO EXTERNA	UN	1,0000000	13,35	13,35

MO sem LS => 8,56 LS => 0,00 MO com LS => 8,56

Valor do BDI => 5,59 Valor com BDI => 25,02

6.23	Código Banco	Descrição	Tipo	Und	Quant.	Valor Unit	Total
Composição	92000 SINAPI	TOMADA BAIXA DE EMBUTIR (1 MÓDULO), 2P+T 10 A, INCLUINDO SUPORTE E PLACA - FORNECIMENTO E INSTALAÇÃO. AF_12/2015	INEL - INSTALAÇÃO ELÉTRICA/ELETRIFICAÇÃO E ILUMINAÇÃO EXTERNA	UN	1,0000000	20,57	20,57
Composição Auxiliar	91946 SINAPI	SUPORTE PARAFUSADO COM PLACA DE ENCAIXE 4" X 2" MÉDIO (1,30 M DO PISO) PARA PONTO ELÉTRICO - FORNECIMENTO E INSTALAÇÃO. AF_12/2015	INEL - INSTALAÇÃO ELÉTRICA/ELETRIFICAÇÃO E ILUMINAÇÃO EXTERNA	UN	1,0000000	6,08	6,08
Composição Auxiliar	91998 SINAPI	TOMADA BAIXA DE EMBUTIR (1 MÓDULO), 2P+T 10 A, SEM SUPORTE E SEM PLACA - FORNECIMENTO E INSTALAÇÃO. AF_12/2015	INEL - INSTALAÇÃO ELÉTRICA/ELETRIFICAÇÃO E ILUMINAÇÃO EXTERNA	UN	1,0000000	14,49	14,49

MO sem LS => 8,84 LS => 0,00 MO com LS => 8,84

Valor do BDI => 5,92 Valor com BDI => 26,49

6.24	Código Banco	Descrição	Tipo	Und	Quant.	Valor Unit	Total
Composição	92004 SINAPI	TOMADA MÉDIA DE EMBUTIR (2 MÓDULOS), 2P+T 10 A, INCLUINDO SUPORTE E PLACA - FORNECIMENTO E INSTALAÇÃO. AF_12/2015	INEL - INSTALAÇÃO ELÉTRICA/ELETRIFICAÇÃO E ILUMINAÇÃO EXTERNA	UN	1,0000000	37,97	37,97
Composição Auxiliar	91946 SINAPI	SUPORTE PARAFUSADO COM PLACA DE ENCAIXE 4" X 2" MÉDIO (1,30 M DO PISO) PARA PONTO ELÉTRICO - FORNECIMENTO E INSTALAÇÃO. AF_12/2015	INEL - INSTALAÇÃO ELÉTRICA/ELETRIFICAÇÃO E ILUMINAÇÃO EXTERNA	UN	1,0000000	6,08	6,08
Composição Auxiliar	92002 SINAPI	TOMADA MÉDIA DE EMBUTIR (2 MÓDULOS), 2P+T 10 A, SEM SUPORTE E SEM PLACA - FORNECIMENTO E INSTALAÇÃO. AF_12/2015	INEL - INSTALAÇÃO ELÉTRICA/ELETRIFICAÇÃO E ILUMINAÇÃO EXTERNA	UN	1,0000000	31,89	31,89



UNIVERSIDADE FEDERAL DO AMAPÁ
PRÓ-REITORIA DE ADMINISTRAÇÃO
ASSESSORIA ESPECIAL DE ENGENHARIA E ARQUITETURA

OBRA:	Bancos	B.D.I.	Encargos Sociais
CONSTRUÇÃO DE UM ESPAÇO DE VIVÊNCIA DA SAÚDE	SINAPI - 06/2021 - Amapá Composições Próprias	SERV.: 28,82% EQUIP.: 0,00	Desonerado: embutido nos preços unitários dos insumos de mão de obra, de acordo com as bases.

Composições Analíticas com Preço Unitário

MO sem LS => 18,04 LS => 0,00 MO com LS => 18,04

Valor do BDI => 10,94 Valor com BDI => 48,91

6.25	Código	Banco	Descrição	Tipo	Und	Quant.	Valor Unit	Total
Composição	93653	SINAPI	DISJUNTOR MONOPOLAR TIPO DIN, CORRENTE NOMINAL DE 10A - FORNECIMENTO E INSTALAÇÃO. AF 10/2020	INEL - INSTALAÇÃO ELÉTRICA/ELETRIFICAÇÃO E SEDI - SERVIÇOS DIVERSOS	UN	1,0000000	9,03	9,03
Composição Auxiliar	88264	SINAPI	ELETRICISTA COM ENCARGOS COMPLEMENTARES	SEDI - SERVIÇOS DIVERSOS	H	0,0352000	19,59	0,68
Composição Auxiliar	88247	SINAPI	AUXILIAR DE ELETRICISTA COM ENCARGOS COMPLEMENTARES	SEDI - SERVIÇOS DIVERSOS	H	0,0352000	14,56	0,51
Insumo	00034653	SINAPI	DISJUNTOR TIPO DIN/IEC, MONOPOLAR DE 6 ATE 32A	Material	UN	1,0000000	6,85	6,85
Insumo	00001570	SINAPI	TERMINAL A COMPRESSAO EM COBRE ESTANHADO PARA CABO 2,5 MM2, 1 FURO E 1 COMPRESSAO, PARA PARAFUSO DE FIXACAO M5	Material	UN	1,0000000	0,99	0,99

MO sem LS => 1,00 LS => 0,00 MO com LS => 1,00

Valor do BDI => 2,60 Valor com BDI => 11,63

6.26	Código	Banco	Descrição	Tipo	Und	Quant.	Valor Unit	Total
Composição	93660	SINAPI	DISJUNTOR BIPOLAR TIPO DIN, CORRENTE NOMINAL DE 10A - FORNECIMENTO E INSTALAÇÃO. AF 10/2020	INEL - INSTALAÇÃO ELÉTRICA/ELETRIFICAÇÃO E SEDI - SERVIÇOS DIVERSOS	UN	1,0000000	43,67	43,67
Composição Auxiliar	88247	SINAPI	AUXILIAR DE ELETRICISTA COM ENCARGOS COMPLEMENTARES	SEDI - SERVIÇOS DIVERSOS	H	0,0703000	14,56	1,02
Composição Auxiliar	88264	SINAPI	ELETRICISTA COM ENCARGOS COMPLEMENTARES	SEDI - SERVIÇOS DIVERSOS	H	0,0703000	19,59	1,37
Insumo	00034616	SINAPI	DISJUNTOR TIPO DIN/IEC, BIPOLAR DE 6 ATE 32A	Material	UN	1,0000000	39,30	39,30
Insumo	00001570	SINAPI	TERMINAL A COMPRESSAO EM COBRE ESTANHADO PARA CABO 2,5 MM2, 1 FURO E 1 COMPRESSAO, PARA PARAFUSO DE FIXACAO M5	Material	UN	2,0000000	0,99	1,98

MO sem LS => 2,01 LS => 0,00 MO com LS => 2,01

Valor do BDI => 12,58 Valor com BDI => 56,25

6.27	Código	Banco	Descrição	Tipo	Und	Quant.	Valor Unit	Total
Composição	93661	SINAPI	DISJUNTOR BIPOLAR TIPO DIN, CORRENTE NOMINAL DE 16A - FORNECIMENTO E INSTALAÇÃO. AF 10/2020	INEL - INSTALAÇÃO ELÉTRICA/ELETRIFICAÇÃO E SEDI - SERVIÇOS DIVERSOS	UN	1,0000000	44,52	44,52
Composição Auxiliar	88247	SINAPI	AUXILIAR DE ELETRICISTA COM ENCARGOS COMPLEMENTARES	SEDI - SERVIÇOS DIVERSOS	H	0,0952000	14,56	1,38
Composição Auxiliar	88264	SINAPI	ELETRICISTA COM ENCARGOS COMPLEMENTARES	SEDI - SERVIÇOS DIVERSOS	H	0,0952000	19,59	1,86



UNIVERSIDADE FEDERAL DO AMAPÁ
PRÓ-REITORIA DE ADMINISTRAÇÃO
ASSESSORIA ESPECIAL DE ENGENHARIA E ARQUITETURA

OBRA:	Bancos	B.D.I.	Encargos Sociais
CONSTRUÇÃO DE UM ESPAÇO DE VIVÊNCIA DA SAÚDE	SINAPI - 06/2021 - Amapá Composições Próprias	SERV.: 28,82% EQUIP.: 0,00	Desonerado: embutido nos preços unitário dos insumos de mão de obra, de acordo com as bases.

Composições Analíticas com Preço Unitário

Insumo	00034616	SINAPI	DISJUNTOR TIPO DIN/IEC, BIPOLAR DE 6 ATE 32A	Material	UN	1,0000000	39,30	39,30	
Insumo	00001570	SINAPI	TERMINAL A COMPRESSAO EM COBRE ESTANHADO PARA CABO 2,5 MM2, 1 FURO E 1 COMPRESSAO, PARA PARAFUSO DE FIXACAO M5	Material	UN	2,0000000	0,99	1,98	
				MO sem LS =>		2,73	LS =>	0,00 MO com LS =>	2,73
				Valor do BDI =>		12,83	Valor com BDI =>	57,35	

6.28	Código	Banco	Descrição	Tipo	Und	Quant.	Valor Unit	Total	
Composição	93663	SINAPI	DISJUNTOR BIPOLAR TIPO DIN, CORRENTE NOMINAL DE 25A - FORNECIMENTO E INSTALAÇÃO. AF 10/2020	INEL - INSTALAÇÃO ELÉTRICA/ELETRIFICAÇÃO E SEDI - SERVIÇOS DIVERSOS	UN	1,0000000	46,39	46,39	
Composição Auxiliar	88247	SINAPI	AUXILIAR DE ELETRICISTA COM ENCARGOS COMPLEMENTARES	SEDI - SERVIÇOS DIVERSOS	H	0,1325000	14,56	1,92	
Composição Auxiliar	88264	SINAPI	ELETRICISTA COM ENCARGOS COMPLEMENTARES	SEDI - SERVIÇOS DIVERSOS	H	0,1325000	19,59	2,59	
Insumo	00034616	SINAPI	DISJUNTOR TIPO DIN/IEC, BIPOLAR DE 6 ATE 32A	Material	UN	1,0000000	39,30	39,30	
Insumo	00001571	SINAPI	TERMINAL A COMPRESSAO EM COBRE ESTANHADO PARA CABO 4 MM2, 1 FURO E 1 COMPRESSAO, PARA PARAFUSO DE FIXACAO M5	Material	UN	2,0000000	1,29	2,58	
				MO sem LS =>		3,80	LS =>	0,00 MO com LS =>	3,80
				Valor do BDI =>		13,36	Valor com BDI =>	59,75	

6.29	Código	Banco	Descrição	Tipo	Und	Quant.	Valor Unit	Total	
Composição	93672	SINAPI	DISJUNTOR TRIPOLAR TIPO DIN, CORRENTE NOMINAL DE 40A - FORNECIMENTO E INSTALAÇÃO. AF 10/2020	INEL - INSTALAÇÃO ELÉTRICA/ELETRIFICAÇÃO E SEDI - SERVIÇOS DIVERSOS	UN	1,0000000	66,97	66,97	
Composição Auxiliar	88247	SINAPI	AUXILIAR DE ELETRICISTA COM ENCARGOS COMPLEMENTARES	SEDI - SERVIÇOS DIVERSOS	H	0,4057000	14,56	5,90	
Composição Auxiliar	88264	SINAPI	ELETRICISTA COM ENCARGOS COMPLEMENTARES	SEDI - SERVIÇOS DIVERSOS	H	0,4057000	19,59	7,94	
Insumo	00034709	SINAPI	DISJUNTOR TIPO DIN/IEC, TRIPOLAR DE 10 ATE 50A	Material	UN	1,0000000	48,15	48,15	
Insumo	00001574	SINAPI	TERMINAL A COMPRESSAO EM COBRE ESTANHADO PARA CABO 10 MM2, 1 FURO E 1 COMPRESSAO, PARA PARAFUSO DE FIXACAO M6	Material	UN	3,0000000	1,66	4,98	
				MO sem LS =>		11,66	LS =>	0,00 MO com LS =>	11,66
				Valor do BDI =>		19,30	Valor com BDI =>	86,27	

6.30	Código	Banco	Descrição	Tipo	Und	Quant.	Valor Unit	Total
Composição	CPU - 06	Próprio	Interruptor Diferencial DR 16A a 25A, 30mA, 2 módulos - ADAP. DE IOPES (151350)	INEL - INSTALAÇÃO ELÉTRICA/ELETRIFICAÇÃO E	und	1,0000000	146,26	146,26



UNIVERSIDADE FEDERAL DO AMAPÁ
PRÓ-REITORIA DE ADMINISTRAÇÃO
ASSESSORIA ESPECIAL DE ENGENHARIA E ARQUITETURA

OBRA:	Bancos	B.D.I.	Encargos Sociais
CONSTRUÇÃO DE UM ESPAÇO DE VIVÊNCIA DA SAÚDE	SINAPI - 06/2021 - Amapá Composições Próprias	SERV.: 28,82% EQUIP.: 0,00	Desonerado: embutido nos preços unitário dos insumos de mão de obra, de acordo com as bases.

Composições Analíticas com Preço Unitário

Composição	88264	SINAPI	ELETRICISTA COM ENCARGOS COMPLEMENTARES	SEDI - SERVIÇOS DIVERSOS	H	0,6000000	19,59	11,75
Auxiliar								
Composição	88316	SINAPI	SERVENTE COM ENCARGOS COMPLEMENTARES	SEDI - SERVIÇOS DIVERSOS	H	0,6000000	12,60	7,56
Auxiliar								
Insumo	044735	IOPES	DISPOSITIVO INTERRUPTOR DR BIPOLAR 16 A 25A - 30 MA (LABOR)	Material	UN	1,0000000	126,95	126,95
				MO sem LS =>		16,15	LS =>	0,00
							MO com LS =>	16,15
				Valor do BDI =>		42,15	Valor com BDI =>	188,41

6.31	Código	Banco	Descrição	Tipo	Und	Quant.	Valor Unit	Total
Composição	CPU-045	Próprio	Perfilado perfurado 38 x 38 mm em chapa #14 pré-zincada, com acessórios	38,07	m	1,0000000	18,93	18,93
Composição	88264	SINAPI	ELETRICISTA COM ENCARGOS COMPLEMENTARES	SEDI - SERVIÇOS DIVERSOS	H	0,2500000	19,59	4,89
Auxiliar								
Composição	88247	SINAPI	AUXILIAR DE ELETRICISTA COM ENCARGOS COMPLEMENTARES	SEDI - SERVIÇOS DIVERSOS	H	0,2500000	14,56	3,64
Auxiliar								
Insumo	00039028	SINAPI	PERFILADO PERFURADO SIMPLES 38 X 38 MM, CHAPA 22	Material	M	1,1000000	9,46	10,40
				MO sem LS =>		7,18	LS =>	0,00
							MO com LS =>	7,18
				Valor do BDI =>		5,45	Valor com BDI =>	24,38

6.32	Código	Banco	Descrição	Tipo	Und	Quant.	Valor Unit	Total
Composição	95746	SINAPI	ELETRODUTO DE AÇO GALVANIZADO, CLASSE LEVE, DN 25 MM (1), APARENTE, INSTALADO EM TETO - FORNECIMENTO E INSTALAÇÃO. AF 11/2016 P	INEL - INSTALAÇÃO ELÉTRICA/ELETRIFICAÇÃO E ILUMINAÇÃO EXTERNA	M	1,0000000	22,47	22,47
Composição	95754	SINAPI	LUVA DE EMENDA PARA ELETRODUTO, AÇO GALVANIZADO, DN 25 MM (1"), APARENTE, INSTALADA EM TETO - FORNECIMENTO E INSTALAÇÃO. AF 11/2016 P	INEL - INSTALAÇÃO ELÉTRICA/ELETRIFICAÇÃO E ILUMINAÇÃO EXTERNA	UN	0,3333000	6,90	2,29
Auxiliar								
Composição	91170	SINAPI	FIXAÇÃO DE TUBOS HORIZONTAIS DE PVC, CPVC OU COBRE DIÂMETROS MENORES OU IGUAIS A 40 MM OU ELETROCALHAS ATÉ 150MM DE LARGURA, COM ABRAÇADEIRA METÁLICA RÍGIDA TIPO D 1/2", FIXADA EM PERFILADO EM LAJE. AF_05/2015	INHI - INSTALAÇÕES HIDROS SANITÁRIAS	M	1,0000000	2,15	2,15
Auxiliar								
Composição	88247	SINAPI	AUXILIAR DE ELETRICISTA COM ENCARGOS COMPLEMENTARES	SEDI - SERVIÇOS DIVERSOS	H	0,1044000	14,56	1,52
Auxiliar								
Composição	88264	SINAPI	ELETRICISTA COM ENCARGOS COMPLEMENTARES	SEDI - SERVIÇOS DIVERSOS	H	0,1044000	19,59	2,04
Auxiliar								
Insumo	00021136	SINAPI	ITEM PROCESSO DESATIVACAO! ELETRODUTO EM ACO GALVANIZADO ELETROLITICO, LEVE, DIAMETRO 1", PAREDE DE 0,90 MM	Material	M	1,0500000	13,79	14,47



UNIVERSIDADE FEDERAL DO AMAPÁ
PRÓ-REITORIA DE ADMINISTRAÇÃO
ASSESSORIA ESPECIAL DE ENGENHARIA E ARQUITETURA

OBRA:	Bancos	B.D.I.	Encargos Sociais
CONSTRUÇÃO DE UM ESPAÇO DE VIVÊNCIA DA SAÚDE	SINAPI - 06/2021 - Amapá Composições Próprias	SERV.: 28,82% EQUIP.: 0,00	Desonerado: embutido nos preços unitário dos insumos de mão de obra, de acordo com as bases.
Composições Analíticas com Preço Unitário			

MO sem LS => 5,37 LS => 0,00 MO com LS => 5,37

Valor do BDI => 6,47 Valor com BDI => 28,94

6.33	Código	Banco	Descrição	Tipo	Und	Quant.	Valor Unit	Total
Composição	95754	SINAPI	LUVA DE EMENDA PARA ELETRODUTO, AÇO GALVANIZADO, DN 25 MM (1"), APARENTE, INSTALADA EM TETO - FORNECIMENTO E INSTALAÇÃO. AF 11/2016 P	INEL - INSTALAÇÃO ELÉTRICA/ELETRIFICAÇÃO E ILUMINAÇÃO EXTERNA	UN	1,0000000	6,90	6,90
Composição Auxiliar	88247	SINAPI	AUXILIAR DE ELETRICISTA COM ENCARGOS COMPLEMENTARES	SEDI - SERVIÇOS DIVERSOS	H	0,1354000	14,56	1,97
Composição Auxiliar	88264	SINAPI	ELETRICISTA COM ENCARGOS COMPLEMENTARES	SEDI - SERVIÇOS DIVERSOS	H	0,1354000	19,59	2,65
Insumo	00002638	SINAPI	LUVA PARA ELETRODUTO, EM AÇO GALVANIZADO ELETROLITICO, DIAMETRO DE 25 MM (1")	Material	UN	1,0000000	2,28	2,28

MO sem LS => 3,88 LS => 0,00 MO com LS => 3,88

Valor do BDI => 1,98 Valor com BDI => 8,88

6.34	Código	Banco	Descrição	Tipo	Und	Quant.	Valor Unit	Total
Composição	97592	SINAPI	LUMINÁRIA TIPO PLAFON, DE SOBREPOR, COM 1 LÂMPADA LED DE 12/13 W, SEM REATOR - FORNECIMENTO E INSTALAÇÃO. AF_02/2020	INEL - INSTALAÇÃO ELÉTRICA/ELETRIFICAÇÃO E ILUMINAÇÃO EXTERNA	UN	1,0000000	36,70	36,70
Composição Auxiliar	88264	SINAPI	ELETRICISTA COM ENCARGOS COMPLEMENTARES	SEDI - SERVIÇOS DIVERSOS	H	0,5355000	19,59	10,49
Composição Auxiliar	88247	SINAPI	AUXILIAR DE ELETRICISTA COM ENCARGOS COMPLEMENTARES	SEDI - SERVIÇOS DIVERSOS	H	0,2231000	14,56	3,24
Insumo	00039385	SINAPI	LUMINARIA LED PLAFON REDONDO DE SOBREPOR BIVOLT 12/13 W, D = *17* CM	Material	UN	1,0000000	22,97	22,97

MO sem LS => 11,68 LS => 0,00 MO com LS => 11,68

Valor do BDI => 10,57 Valor com BDI => 47,27

6.35	Código	Banco	Descrição	Tipo	Und	Quant.	Valor Unit	Total
Composição	CPU-80	Próprio	LUMINÁRIA TIPO CALHA, DE SOBREPOR, COM 2 LÂMPADAS TUBULARES DE LED 18/20 W -T8 (EM SUBST. A LUM. FLUOR. 2X32)- FORNECIMENTO E INSTALAÇÃO	INEL - INSTALAÇÃO ELÉTRICA/ELETRIFICAÇÃO E ILUMINAÇÃO EXTERNA	UND	1,0000000	86,99	86,99
Composição Auxiliar	88247	SINAPI	AUXILIAR DE ELETRICISTA COM ENCARGOS COMPLEMENTARES	SEDI - SERVIÇOS DIVERSOS	H	0,1963000	14,56	2,85
Composição Auxiliar	88264	SINAPI	ELETRICISTA COM ENCARGOS COMPLEMENTARES	SEDI - SERVIÇOS DIVERSOS	H	0,4710000	19,59	9,22
Insumo	00012239	SINAPI	LUMINARIA DE SOBREPOR EM CHAPA DE AÇO PARA 2 LAMPADAS FLUORESCENTES DE *36* W, PERFIL COMERCIAL (NAO INCLUI REATOR E LAMPADAS)	Material	UN	1,0000000	36,58	36,58



UNIVERSIDADE FEDERAL DO AMAPÁ
PRÓ-REITORIA DE ADMINISTRAÇÃO
ASSESSORIA ESPECIAL DE ENGENHARIA E ARQUITETURA

OBRA:	Bancos	B.D.I.	Encargos Sociais
CONSTRUÇÃO DE UM ESPAÇO DE VIVÊNCIA DA SAÚDE	SINAPI - 06/2021 - Amapá Composições Próprias	SERV.: 28,82% EQUIP.: 0,00	Desonerado: embutido nos preços unitários dos insumos de mão de obra, de acordo com as bases.

Composições Analíticas com Preço Unitário

Insumo	Código	Banco	Descrição	Material	UN	Quant.	Valor Unit	Total
	00039387	SINAPI	LAMPADA LED TUBULAR BIVOLT 18/20 W, BASE G13			2,0000000	19,17	38,34
				MO sem LS =>	10,28	LS =>	0,00	MO com LS => 10,28
				Valor do BDI =>	25,07			Valor com BDI => 112,06

6.40	Código	Banco	Descrição	Tipo	Und	Quant.	Valor Unit	Total
Composição	95817	SINAPI	CONDULETE DE PVC, TIPO X, PARA ELETRODUTO DE PVC SOLDÁVEL DN 25 MM (3/4"), APARENTE - FORNECIMENTO E INSTALAÇÃO. AF_11/2016	INEL - INSTALAÇÃO ELÉTRICA/ELETRIFICAÇÃO E ILUMINAÇÃO EXTERNA	UN	1,0000000	27,77	27,77
Composição Auxiliar	88264	SINAPI	ELETRICISTA COM ENCARGOS COMPLEMENTARES	SEDI - SERVIÇOS DIVERSOS	H	0,4476000	19,59	8,76
Composição Auxiliar	88247	SINAPI	AUXILIAR DE ELETRICISTA COM ENCARGOS COMPLEMENTARES	SEDI - SERVIÇOS DIVERSOS	H	0,4476000	14,56	6,51
Insumo	00011950	SINAPI	BUCHA DE NYLON SEM ABA S6, COM PARAFUSO DE 4,20 X 40 MM EM AÇO ZINCADO COM ROSCA SOBERBA, CABECA CHATA E FENDA PHILLIPS	Material	UN	2,0000000	0,24	0,48
Insumo	00039344	SINAPI	CONDULETE EM PVC, TIPO "X", SEM TAMPA, DE 3/4"	Material	UN	1,0000000	12,02	12,02
				MO sem LS =>	12,87	LS =>	0,00	MO com LS => 12,87
				Valor do BDI =>	8,00			Valor com BDI => 35,77

6.42	Código	Banco	Descrição	Tipo	Und	Quant.	Valor Unit	Total
Composição	100621	SINAPI	POSTE DE AÇO CONICO CONTÍNUO CURVO DUPLO, FLANGEADO, H=9M, INCLUSIVE LUMINÁRIAS, SEM LÂMPADAS - FORNECIMENTO E INSTALACAO. AF_11/2019	INEL - INSTALAÇÃO ELÉTRICA/ELETRIFICAÇÃO E ILUMINAÇÃO EXTERNA	UN	1,0000000	3.484,13	3.484,13
Composição Auxiliar	5928	SINAPI	GUINDAUTO HIDRÁULICO, CAPACIDADE MÁXIMA DE CARGA 6200 KG, MOMENTO MÁXIMO DE CARGA 11,7 TM, ALCANCE MÁXIMO HORIZONTAL 9,70 M, INCLUSIVE CAMINHÃO TOCO PBT 16.000 KG, POTÊNCIA DE 189 CV - CHP DIURNO. AF_06/2014	CHOR - CUSTOS HORÁRIOS DE MÁQUINAS E EQUIPAMENTOS	CHP	0,1800000	176,22	31,71
Composição Auxiliar	88264	SINAPI	ELETRICISTA COM ENCARGOS COMPLEMENTARES	SEDI - SERVIÇOS DIVERSOS	H	3,0250000	19,59	59,25
Composição Auxiliar	88247	SINAPI	AUXILIAR DE ELETRICISTA COM ENCARGOS COMPLEMENTARES	SEDI - SERVIÇOS DIVERSOS	H	0,9310000	14,56	13,55
Insumo	00000863	SINAPI	CABO DE COBRE NU 35 MM2 MEIO-DURO	Material	M	9,0000000	29,87	268,83
Insumo	00039746	SINAPI	CHUMBADOR DE AÇO, 1" X 600 MM, PARA POSTES DE AÇO COM BASE, INCLUSO PORCA E ARRUELA	Material	UN	4,0000000	157,10	628,40
Insumo	00003798	SINAPI	LUMINARIA ABERTA P/ILUMINACAO PUBLICA, TIPO X-57 PETERCO OU EQUIV	Material	UN	2,0000000	74,72	149,44



UNIVERSIDADE FEDERAL DO AMAPÁ
PRÓ-REITORIA DE ADMINISTRAÇÃO
ASSESSORIA ESPECIAL DE ENGENHARIA E ARQUITETURA

OBRA:	Bancos	B.D.I.	Encargos Sociais
CONSTRUÇÃO DE UM ESPAÇO DE VIVÊNCIA DA SAÚDE	SINAPI - 06/2021 - Amapá Composições Próprias	SERV.: 28,82% EQUIP.: 0,00	Desonerado: embutido nos preços unitários dos insumos de mão de obra, de acordo com as bases.

Composições Analíticas com Preço Unitário

Insumo	Código	Banco	Descrição	Material	Und	Quant.	Valor Unit	Total		
	00014163	SINAPI	POSTE CONICO CONTINUO EM ACO GALVANIZADO, CURVO, BRACO DUPLO, FLANGEADO, H = 9 M, DIAMETRO INFERIOR = *135* MM		UN	1,0000000	2.332,95	2.332,95		
				MO sem LS =>		64,60	LS =>	0,00	MO com LS =>	64,60
				Valor do BDI =>		1.004,12		Valor com BDI =>		4.488,25

6.43	Código	Banco	Descrição	Tipo	Und	Quant.	Valor Unit	Total		
Composição	100619	SINAPI	POSTE DECORATIVO PARA JARDIM EM AÇO TUBULAR, H = *2,5* M, SEM LUMINÁRIA - FORNECIMENTO E INSTALAÇÃO. AF_11/2019	INEL - INSTALAÇÃO ELÉTRICA/ELETRIFICAÇÃO E ILUMINAÇÃO EXTERNA	UN	1,0000000	501,06	501,06		
Composição Auxiliar	88247	SINAPI	AUXILIAR DE ELETRICISTA COM ENCARGOS COMPLEMENTARES	SEDI - SERVIÇOS DIVERSOS	H	1,0580000	14,56	15,40		
Composição Auxiliar	88264	SINAPI	ELETRICISTA COM ENCARGOS COMPLEMENTARES	SEDI - SERVIÇOS DIVERSOS	H	3,4370000	19,59	67,33		
Insumo	00000863	SINAPI	CABO DE COBRE NU 35 MM2 MEIO-DURO	Material	M	2,0000000	29,87	59,74		
Insumo	00011975	SINAPI	CHUMBADOR DE ACO, DIAMETRO 5/8", COMPRIMENTO 6", COM PORCA	Material	UN	4,0000000	14,11	56,44		
Insumo	00012388	SINAPI	POSTE DECORATIVO PARA JARDIM EM ACO TUBULAR, SEM LUMINARIA, H = *2,5* M	Material	UN	1,0000000	302,15	302,15		
				MO sem LS =>		70,63	LS =>	0,00	MO com LS =>	70,63
				Valor do BDI =>		144,40		Valor com BDI =>		645,46

6.44	Código	Banco	Descrição	Tipo	Und	Quant.	Valor Unit	Total		
Composição	101654	SINAPI	LUMINÁRIA DE LED PARA ILUMINAÇÃO PÚBLICA, DE 33 W ATÉ 50 W - FORNECIMENTO E INSTALAÇÃO. AF_08/2020	INEL - INSTALAÇÃO ELÉTRICA/ELETRIFICAÇÃO E CHOR - CUSTOS HORÁRIOS DE MÁQUINAS E EQUIPAMENTOS	UN	1,0000000	307,95	307,95		
Composição Auxiliar	5928	SINAPI	GUINDAUTO HIDRÁULICO, CAPACIDADE MÁXIMA DE CARGA 6200 KG, MOMENTO MÁXIMO DE CARGA 11,7 TM, ALCANCE MÁXIMO HORIZONTAL 9,70 M, INCLUSIVE CAMINHÃO TOCO PBT 16.000 KG, POTÊNCIA DE 189 CV - CHP DIURNO. AF_06/2014		CHP	0,2388000	176,22	42,08		
Composição Auxiliar	88264	SINAPI	ELETRICISTA COM ENCARGOS COMPLEMENTARES	SEDI - SERVIÇOS DIVERSOS	H	0,2381000	19,59	4,66		
Composição Auxiliar	88247	SINAPI	AUXILIAR DE ELETRICISTA COM ENCARGOS COMPLEMENTARES	SEDI - SERVIÇOS DIVERSOS	H	0,2381000	14,56	3,46		
Insumo	00021127	SINAPI	FITA ISOLANTE ADESIVA ANTICHAMA, USO ATE 750 V, EM ROLO DE 19 MM X 5 M	Material	UN	0,0140000	4,91	0,06		
Insumo	00042244	SINAPI	LUMINARIA DE LED PARA ILUMINACAO PUBLICA, DE 33 W ATE 50 W, INVOLUCRO EM ALUMINIO OU ACO INOX	Material	UN	1,0000000	257,69	257,69		
				MO sem LS =>		10,06	LS =>	0,00	MO com LS =>	10,06



UNIVERSIDADE FEDERAL DO AMAPÁ
PRÓ-REITORIA DE ADMINISTRAÇÃO
ASSESSORIA ESPECIAL DE ENGENHARIA E ARQUITETURA

OBRA:	Bancos	B.D.I.	Encargos Sociais
CONSTRUÇÃO DE UM ESPAÇO DE VIVÊNCIA DA SAÚDE	SINAPI - 06/2021 - Amapá Composições Próprias	SERV.: 28,82% EQUIP.: 0,00	Desonerado: embutido nos preços unitário dos insumos de mão de obra, de acordo com as bases.

Composições Analíticas com Preço Unitário

		Valor do BDI =>		88,75		Valor com BDI =>		396,70	
6.45	Código Banco	Descrição	Tipo	Und	Quant.	Valor Unit	Total		
Composição	101657 SINAPI	LUMINÁRIA DE LED PARA ILUMINAÇÃO PÚBLICA, DE 98 W ATÉ 137 W - FORNECIMENTO E INSTALAÇÃO. AF_08/2020	INEL - INSTALAÇÃO ELÉTRICA/ELETRIFICAÇÃO E	UN	1,0000000	684,98	684,98		
Composição Auxiliar	5928 SINAPI	GUINDAUTO HIDRÁULICO, CAPACIDADE MÁXIMA DE CARGA 6200 KG, MOMENTO MÁXIMO DE CARGA 11,7 TM, ALCANCE MÁXIMO HORIZONTAL 9,70 M, INCLUSIVE CAMINHÃO TOCO PBT 16.000 KG, POTÊNCIA DE 189 CV - CHP DIURNO. AF_06/2014	CHOR - CUSTOS HORÁRIOS DE MÁQUINAS E EQUIPAMENTOS	CHP	0,2388000	176,22	42,08		
Composição Auxiliar	88264 SINAPI	ELETRICISTA COM ENCARGOS COMPLEMENTARES	SEDI - SERVIÇOS DIVERSOS	H	0,2381000	19,59	4,66		
Composição Auxiliar	88247 SINAPI	AUXILIAR DE ELETRICISTA COM ENCARGOS COMPLEMENTARES	SEDI - SERVIÇOS DIVERSOS	H	0,2381000	14,56	3,46		
Insumo	00021127 SINAPI	FITA ISOLANTE ADESIVA ANTICHAMA, USO ATE 750 V, EM ROLO DE 19 MM X 5 M	Material	UN	0,0140000	4,91	0,06		
Insumo	00042243 SINAPI	LUMINARIA DE LED PARA ILUMINACAO PUBLICA, DE 98 W ATE 137 W, INVOLUCRO EM ALUMINIO OU ACO INOX	Material	UN	1,0000000	634,72	634,72		
		MO sem LS =>	10,06	LS =>	0,00	MO com LS =>	10,06		
		Valor do BDI =>	197,41			Valor com BDI =>	882,39		

7.1	Código Banco	Descrição	Tipo	Und	Quant.	Valor Unit	Total		
Composição	96385 SINAPI	EXECUÇÃO E COMPACTAÇÃO DE ATERRO COM SOLO PREDOMINANTEMENTE ARGILOSO - EXCLUSIVE SOLO, ESCAVAÇÃO, CARGA E TRANSPORTE. AF_11/2019	MOVT - MOVIMENTO DE TERRA	m³	1,0000000	7,05	7,05		
Composição Auxiliar	5901 SINAPI	CAMINHÃO PIPA 10.000 L TRUCADO, PESO BRUTO TOTAL 23.000 KG, CARGA ÚTIL MÁXIMA 15.935 KG, DISTÂNCIA ENTRE EIXOS 4,8 M, POTÊNCIA 230 CV, INCLUSIVE TANQUE DE AÇO PARA TRANSPORTE DE ÁGUA - CHP DIURNO. AF_06/2014	CHOR - CUSTOS HORÁRIOS DE MÁQUINAS E EQUIPAMENTOS	CHP	0,0040000	213,28	0,85		
Composição Auxiliar	5932 SINAPI	MOTONIVELADORA POTÊNCIA BÁSICA LÍQUIDA (PRIMEIRA MARCHA) 125 HP, PESO BRUTO 13032 KG, LARGURA DA LÂMINA DE 3,7 M - CHP DIURNO. AF_06/2014	CHOR - CUSTOS HORÁRIOS DE MÁQUINAS E EQUIPAMENTOS	CHP	0,0060000	166,09	0,99		
Composição Auxiliar	73436 SINAPI	ROLO COMPACTADOR VIBRATÓRIO PÉ DE CARNEIRO PARA SOLOS, POTÊNCIA 80 HP, PESO OPERACIONAL SEM/COM LASTRO 7,4 / 8,8 T, LARGURA DE TRABALHO 1,68 M - CHP DIURNO. AF_02/2016	CHOR - CUSTOS HORÁRIOS DE MÁQUINAS E EQUIPAMENTOS	CHP	0,0100000	135,79	1,35		
Composição Auxiliar	5903 SINAPI	CAMINHÃO PIPA 10.000 L TRUCADO, PESO BRUTO TOTAL 23.000 KG, CARGA ÚTIL MÁXIMA 15.935 KG, DISTÂNCIA ENTRE EIXOS 4,8 M, POTÊNCIA 230 CV, INCLUSIVE TANQUE DE AÇO PARA TRANSPORTE DE ÁGUA - CHI DIURNO. AF_06/2014	CHOR - CUSTOS HORÁRIOS DE MÁQUINAS E EQUIPAMENTOS	CHI	0,0300000	36,41	1,09		



UNIVERSIDADE FEDERAL DO AMAPÁ
PRÓ-REITORIA DE ADMINISTRAÇÃO
ASSESSORIA ESPECIAL DE ENGENHARIA E ARQUITETURA

OBRA:	Bancos	B.D.I.	Encargos Sociais
CONSTRUÇÃO DE UM ESPAÇO DE VIVÊNCIA DA SAÚDE	SINAPI - 06/2021 - Amapá Composições Próprias	SERV.: 28,82% EQUIP.: 0,00	Desonerado: embutido nos preços unitários dos insumos de mão de obra, de acordo com as bases.

Composições Analíticas com Preço Unitário

Composição Auxiliar	5934	SINAPI	MOTONIVELADORA POTÊNCIA BÁSICA LÍQUIDA (PRIMEIRA MARCHA) 125 HP, PESO BRUTO 13032 KG, LARGURA DA LÂMINA DE 3,7 M - CHI DIURNO. AF_06/2014	CHOR - CUSTOS HORÁRIOS DE MÁQUINAS E EQUIPAMENTOS	CHI	0,0270000	55,28	1,49		
Composição Auxiliar	93244	SINAPI	ROLO COMPACTADOR VIBRATÓRIO PÉ DE CARNEIRO PARA SOLOS, POTÊNCIA 80 HP, PESO OPERACIONAL SEM/COM LASTRO 7,4 / 8,8 T, LARGURA DE TRABALHO 1,68 M - CHI DIURNO. AF_02/2016	CHOR - CUSTOS HORÁRIOS DE MÁQUINAS E EQUIPAMENTOS	CHI	0,0230000	37,87	0,87		
Composição Auxiliar	88316	SINAPI	SERVENTE COM ENCARGOS COMPLEMENTARES	SEDI - SERVIÇOS DIVERSOS	H	0,0330000	12,60	0,41		
				MO sem LS =>		2,04	LS =>	0,00	MO com LS =>	2,04
				Valor do BDI =>		2,03			Valor com BDI =>	9,08

7.2	Código	Banco	Descrição	Tipo	Und	Quant.	Valor Unit	Total		
Composição	87700	SINAPI	CONTRAPISO EM ARGAMASSA TRAÇO 1:4 (CIMENTO E AREIA), PREPARO MECÂNICO COM BETONEIRA 400 L, APLICADO EM ÁREAS SECAS SOBRE LAJE, NÃO ADERIDO, ESPESSURA 6CM. AF_06/2014	PISO - PISOS	m²	1,0000000	44,96	44,96		
Composição Auxiliar	87301	SINAPI	ARGAMASSA TRAÇO 1:4 (EM VOLUME DE CIMENTO E AREIA MÉDIA ÚMIDA) PARA CONTRAPISO, PREPARO MECÂNICO COM BETONEIRA 400 L. AF_08/2019	SEDI - SERVIÇOS DIVERSOS	m³	0,0661000	549,57	36,32		
Composição Auxiliar	88309	SINAPI	PEDREIRO COM ENCARGOS COMPLEMENTARES	SEDI - SERVIÇOS DIVERSOS	H	0,3700000	17,08	6,31		
Composição Auxiliar	88316	SINAPI	SERVENTE COM ENCARGOS COMPLEMENTARES	SEDI - SERVIÇOS DIVERSOS	H	0,1850000	12,60	2,33		
				MO sem LS =>		10,96	LS =>	0,00	MO com LS =>	10,96
				Valor do BDI =>		12,95			Valor com BDI =>	57,91

7.3	Código	Banco	Descrição	Tipo	Und	Quant.	Valor Unit	Total
Composição	101752	SINAPI	PISO EM GRANILITE, MARMORITE OU GRANITINA EM AMBIENTES INTERNOS. AF_09/2020	PISO - PISOS	m²	1,0000000	36,79	36,79
Composição Auxiliar	95276	SINAPI	POLIDORA DE PISO (POLITRIZ), PESO DE 100KG, DIÂMETRO 450 MM, MOTOR ELÉTRICO, POTÊNCIA 4 HP - CHP DIURNO. AF_09/2016	CHOR - CUSTOS HORÁRIOS DE MÁQUINAS E EQUIPAMENTOS	CHP	0,1230000	2,42	0,29
Composição Auxiliar	95277	SINAPI	POLIDORA DE PISO (POLITRIZ), PESO DE 100KG, DIÂMETRO 450 MM, MOTOR ELÉTRICO, POTÊNCIA 4 HP - CHI DIURNO. AF_09/2016	CHOR - CUSTOS HORÁRIOS DE MÁQUINAS E EQUIPAMENTOS	CHI	0,4280000	0,45	0,19
Composição Auxiliar	87298	SINAPI	ARGAMASSA TRAÇO 1:3 (EM VOLUME DE CIMENTO E AREIA MÉDIA ÚMIDA) PARA CONTRAPISO, PREPARO MECÂNICO COM BETONEIRA 400 L. AF_08/2019	SEDI - SERVIÇOS DIVERSOS	m³	0,0166000	619,81	10,28
Composição Auxiliar	88309	SINAPI	PEDREIRO COM ENCARGOS COMPLEMENTARES	SEDI - SERVIÇOS DIVERSOS	H	0,5510000	17,08	9,41



UNIVERSIDADE FEDERAL DO AMAPÁ
PRÓ-REITORIA DE ADMINISTRAÇÃO
ASSESSORIA ESPECIAL DE ENGENHARIA E ARQUITETURA

OBRA:	Bancos	B.D.I.	Encargos Sociais
CONSTRUÇÃO DE UM ESPAÇO DE VIVÊNCIA DA SAÚDE	SINAPI - 06/2021 - Amapá Composições Próprias	SERV.: 28,82% EQUIP.: 0,00	Desonerado: embutido nos preços unitários dos insumos de mão de obra, de acordo com as bases.

Composições Analíticas com Preço Unitário

Composição Auxiliar	88316 SINAPI	SERVENTE COM ENCARGOS COMPLEMENTARES	SEDI - SERVIÇOS DIVERSOS	H	0,2750000	12,60	3,46
Insumo	00004824 SINAPI	GRANILHA/ GRANA/ PEDRISCO OU AGREGADO EM MARMORE/ GRANITO/ QUARTZO E CALCÁRIO, PRETO, CINZA, PALHA OU BRANCO	Material	KG	23,2400000	0,51	11,85
Insumo	00003671 SINAPI	JUNTA PLÁSTICA DE DILATAÇÃO PARA PISOS, COR CINZA, 17 X 3 MM (ALTURA X ESPESSURA)	Material	M	1,6700000	0,79	1,31
				MO sem LS =>	11,53	LS =>	0,00
				MO com LS =>			11,53
				Valor do BDI =>	10,60	Valor com BDI =>	47,39

7.4	Código	Banco	Descrição	Tipo	Und	Quant.	Valor Unit	Total	
Composição	101747	SINAPI	PISO EM CONCRETO 20 MPA PREPARO MECÂNICO, ESPESSURA 7CM. AF_09/2020	PISO - PISOS	m²	1,0000000	89,89	89,89	
Composição Auxiliar	95282	SINAPI	DESEMPENADEIRA DE CONCRETO, PESO DE 75KG, 4 PÁS, MOTOR A GASOLINA, POTÊNCIA 5,5 HP - CHP DIURNO. AF_09/2016	CHOR - CUSTOS HORÁRIOS DE MÁQUINAS E EQUIPAMENTOS	CHP	0,0070000	7,93	0,05	
Composição Auxiliar	88309	SINAPI	PEDREIRO COM ENCARGOS COMPLEMENTARES	SEDI - SERVIÇOS DIVERSOS	H	0,1119000	17,08	1,91	
Composição Auxiliar	88316	SINAPI	SERVENTE COM ENCARGOS COMPLEMENTARES	SEDI - SERVIÇOS DIVERSOS	H	0,0466000	12,60	0,58	
Insumo	00034492	SINAPI	CONCRETO USINADO BOMBEAVEL, CLASSE DE RESISTÊNCIA C20, COM BRITA 0 E 1, SLUMP = 100 +/- 20 MM, EXCLUI SERVIÇO DE BOMBAMENTO (NBR 8953)	Material	m³	0,0814000	565,00	45,99	
Insumo	00043146	SINAPI	ENDURECEDOR MINERAL DE BASE CIMENTÍCIA PARA PISO DE CONCRETO	Material	KG	4,0000000	10,34	41,36	
				MO sem LS =>	2,07	LS =>	0,00	MO com LS =>	2,07
				Valor do BDI =>	25,90	Valor com BDI =>		115,79	

8.1	Código	Banco	Descrição	Tipo	Und	Quant.	Valor Unit	Total
Composição	87273	SINAPI	REVESTIMENTO CERÂMICO PARA PAREDES INTERNAS COM PLACAS TIPO ESMALTADA EXTRA DE DIMENSÕES 33X45 CM APLICADAS EM AMBIENTES DE ÁREA MAIOR QUE 5 M² NA ALTURA INTEIRA DAS PAREDES. AF_06/2014	REVE - REVESTIMENTO E TRATAMENTO DE SUPERFÍCIES	m²	1,0000000	57,74	57,74
Composição Auxiliar	88256	SINAPI	AZULEJISTA OU LADRILHISTA COM ENCARGOS COMPLEMENTARES	SEDI - SERVIÇOS DIVERSOS	H	0,6600000	17,66	11,65
Composição Auxiliar	88316	SINAPI	SERVENTE COM ENCARGOS COMPLEMENTARES	SEDI - SERVIÇOS DIVERSOS	H	0,3600000	12,60	4,53
Insumo	00001381	SINAPI	ARGAMASSA COLANTE AC I PARA CERÂMICAS	Material	KG	6,1400000	0,87	5,34
Insumo	00034357	SINAPI	REJUNTE CIMENTÍCIO, QUALQUER COR	Material	KG	0,2200000	5,10	1,12



UNIVERSIDADE FEDERAL DO AMAPÁ
PRÓ-REITORIA DE ADMINISTRAÇÃO
ASSESSORIA ESPECIAL DE ENGENHARIA E ARQUITETURA

OBRA:	Bancos	B.D.I.	Encargos Sociais
CONSTRUÇÃO DE UM ESPAÇO DE VIVÊNCIA DA SAÚDE	SINAPI - 06/2021 - Amapá Composições Próprias	SERV.: 28,82% EQUIP.: 0,00	Desonerado: embutido nos preços unitário dos insumos de mão de obra, de acordo com as bases.

Composições Analíticas com Preço Unitário

Insumo	0000536	SINAPI	REVESTIMENTO EM CERAMICA ESMALTADA EXTRA, PEI MENOR OU IGUAL A 3. FORMATO MENOR OU IGUAL A 2025 CM2	Material	m²	1,0800000	32,50	35,10	
				MO sem LS =>	13,48	LS =>	0,00	MO com LS =>	13,48
				Valor do BDI =>	16,64			Valor com BDI =>	74,38

9.1	Código	Banco	Descrição	Tipo	Und	Quant.	Valor Unit	Total	
Composição	94573	SINAPI	JANELA DE ALUMÍNIO DE CORRER COM 4 FOLHAS PARA VIDROS, COM VIDROS, BATENTE, ACABAMENTO COM ACETATO OU BRILHANTE E FERRAGENS. EXCLUSIVE ALIZAR E CONTRAMARCO. FORNECIMENTO E INSTALAÇÃO AF 12/2019	ESQV - ESQUADRIAS/FERRAGENS/VIDROS	m²	1,0000000	363,81	363,81	
Composição Auxiliar	88309	SINAPI	PEDREIRO COM ENCARGOS COMPLEMENTARES	SEDI - SERVIÇOS DIVERSOS	H	0,9600000	17,08	16,39	
Composição Auxiliar	88316	SINAPI	SERVENTE COM ENCARGOS COMPLEMENTARES	SEDI - SERVIÇOS DIVERSOS	H	0,4800000	12,60	6,04	
Insumo	00034364	SINAPI	JANELA DE CORRER EM ALUMINIO, 120 X 150 CM (A X L), 4 FLS, BANDEIRA COM BASCULA, ACABAMENTO ACET OU BRILHANTE, BATENTE/REQUADRO DE 6 A 14 CM, COM VIDRO, SEM GUARNICAO/ALIZAR	Material	UN	0,5560000	585,76	325,68	
Insumo	00004377	SINAPI	PARAFUSO DE ACO ZINCADO COM ROSCA SOBERBA, CABECA CHATA E FENDA SIMPLES, DIAMETRO 4,2 MM, COMPRIMENTO * 32 * MM	Material	UN	7,3000000	0,11	0,80	
Insumo	00039961	SINAPI	SILICONE ACETICO USO GERAL INCOLOR 280 G	Material	UN	0,5600000	26,62	14,90	
				MO sem LS =>	18,61	LS =>	0,00	MO com LS =>	18,61
				Valor do BDI =>	104,85			Valor com BDI =>	468,66

9.2	Código	Banco	Descrição	Tipo	Und	Quant.	Valor Unit	Total	
Composição	91341	SINAPI	PORTA EM ALUMÍNIO DE ABRIR TIPO VENEZIANA COM GUARNIÇÃO, FIXAÇÃO COM PARAFUSOS - FORNECIMENTO E INSTALAÇÃO. AF 12/2019	ESQV - ESQUADRIAS/FERRAGENS/VIDROS	m²	1,0000000	525,77	525,77	
Composição Auxiliar	88316	SINAPI	SERVENTE COM ENCARGOS COMPLEMENTARES	SEDI - SERVIÇOS DIVERSOS	H	0,1910000	12,60	2,40	
Composição Auxiliar	88309	SINAPI	PEDREIRO COM ENCARGOS COMPLEMENTARES	SEDI - SERVIÇOS DIVERSOS	H	0,3826000	17,08	6,53	
Insumo	00007568	SINAPI	BUCHA DE NYLON SEM ABA S10, COM PARAFUSO DE 6,10 X 65 MM EM ACO ZINCADO COM ROSCA SOBERBA, CABECA CHATA E FENDA PHILLIPS	Material	UN	4,8166000	0,73	3,51	
Insumo	00036888	SINAPI	GUARNICAO/MOLDURA DE ACABAMENTO PARA ESQUADRIA DE ALUMINIO ANODIZADO NATURAL, PARA 1 FACE	Material	M	6,8504000	9,25	63,36	
Insumo	00039025	SINAPI	PORTA DE ABRIR EM ALUMINIO TIPO VENEZIANA, ACABAMENTO	Material	UN	0,5473000	757,19	414,41	
				MO sem LS =>	7,41	LS =>	0,00	MO com LS =>	7,41
				Valor do BDI =>	151,52			Valor com BDI =>	677,29



UNIVERSIDADE FEDERAL DO AMAPÁ
PRÓ-REITORIA DE ADMINISTRAÇÃO
ASSESSORIA ESPECIAL DE ENGENHARIA E ARQUITETURA

OBRA:	Bancos	B.D.I.	Encargos Sociais
CONSTRUÇÃO DE UM ESPAÇO DE VIVÊNCIA DA SAÚDE	SINAPI - 06/2021 - Amapá Composições Próprias	SERV.: 28,82% EQUIP.: 0,00	Desonerado: embutido nos preços unitário dos insumos de mão de obra, de acordo com as bases.

Composições Analíticas com Preço Unitário

10.1	Código	Banco	Descrição	Tipo	Und	Quant.	Valor Unit	Total	
Composição	88415	SINAPI	APLICAÇÃO MANUAL DE FUNDO SELADOR ACRÍLICO EM PAREDES EXTERNAS DE CASAS. AF 06/2014	PINT - PINTURAS	m²	1,0000000	1,84	1,84	
Composição Auxiliar	88310	SINAPI	PINTOR COM ENCARGOS COMPLEMENTARES	SEDI - SERVIÇOS DIVERSOS	H	0,0540000	18,08	0,97	
Composição	88316	SINAPI	SERVENTE COM ENCARGOS COMPLEMENTARES	SEDI - SERVIÇOS DIVERSOS	H	0,0140000	12,60	0,17	
				MO sem LS =>	0,91	LS =>	0,00	MO com LS =>	0,91
				Valor do BDI =>	0,53			Valor com BDI =>	2,37

10.2	Código	Banco	Descrição	Tipo	Und	Quant.	Valor Unit	Total	
Composição	88484	SINAPI	APLICAÇÃO DE FUNDO SELADOR ACRÍLICO EM TETO, UMA DEMÃO. AF 06/2014	PINT - PINTURAS	m²	1,0000000	1,85	1,85	
Composição Auxiliar	88316	SINAPI	SERVENTE COM ENCARGOS COMPLEMENTARES	SEDI - SERVIÇOS DIVERSOS	H	0,0190000	12,60	0,23	
Composição Auxiliar	88310	SINAPI	PINTOR COM ENCARGOS COMPLEMENTARES	SEDI - SERVIÇOS DIVERSOS	H	0,0510000	18,08	0,92	
Insumo	00006085	SINAPI	SELADOR ACRILICO PAREDES INTERNAS/EXTERNAS	Material	L	0,1600000	4,39	0,70	
				Valor do BDI =>	0,53			Valor com BDI =>	2,38

10.3	Código	Banco	Descrição	Tipo	Und	Quant.	Valor Unit	Total	
Composição	96135	SINAPI	APLICAÇÃO MANUAL DE MASSA ACRÍLICA EM PAREDES EXTERNAS DE CASAS. DUAS DEMÃOS. AF 05/2017	PINT - PINTURAS	m²	1,0000000	17,24	17,24	
Composição Auxiliar	88310	SINAPI	PINTOR COM ENCARGOS COMPLEMENTARES	SEDI - SERVIÇOS DIVERSOS	H	0,5710000	18,08	10,32	
Composição Auxiliar	88316	SINAPI	SERVENTE COM ENCARGOS COMPLEMENTARES	SEDI - SERVIÇOS DIVERSOS	H	0,1430000	12,60	1,80	
Insumo	00004056	SINAPI	ITEM PROCESSO DE DESATIVACAO!MASSA ACRILICA PARA PAREDES INTERIOR/EXTERIOR	Material	GL	0,2440000	20,83	5,08	
Insumo	00003767	SINAPI	LIXA EM FOLHA PARA PAREDE OU MADEIRA, NUMERO 120 (COR	Material	UN	0,1000000	0,45	0,04	
				Valor do BDI =>	4,96			Valor com BDI =>	22,20



UNIVERSIDADE FEDERAL DO AMAPÁ
PRÓ-REITORIA DE ADMINISTRAÇÃO
ASSESSORIA ESPECIAL DE ENGENHARIA E ARQUITETURA

OBRA:	Bancos	B.D.I.	Encargos Sociais
CONSTRUÇÃO DE UM ESPAÇO DE VIVÊNCIA DA SAÚDE	SINAPI - 06/2021 - Amapá Composições Próprias	SERV.: 28,82% EQUIP.: 0,00	Desonerado: embutido nos preços unitário dos insumos de mão de obra, de acordo com as bases.

Composições Analíticas com Preço Unitário

10.4	Código	Banco	Descrição	Tipo	Und	Quant.	Valor Unit	Total	
Composição	88496	SINAPI	APLICAÇÃO E LIXAMENTO DE MASSA LÁTEX EM TETO, DUAS DEMÃOS. AF 06/2014	PINT - PINTURAS	m²	1,0000000	17,83	17,83	
Composição Auxiliar	88316	SINAPI	SERVENTE COM ENCARGOS COMPLEMENTARES	SEDI - SERVIÇOS DIVERSOS	H	0,2470000	12,60	3,11	
Composição Auxiliar	88310	SINAPI	PINTOR COM ENCARGOS COMPLEMENTARES	SEDI - SERVIÇOS DIVERSOS	H	0,6720000	18,08	12,14	
Insumo	00004047	SINAPI	ITEM PROCESSO DE DESATIVACAO! MASSA CORRIDA PVA PARA PAREDES	Material	GL	0,2445000	10,40	2,54	
				MO sem LS =>	12,09	LS =>	0,00	MO com LS =>	12,09
				Valor do BDI =>	5,13			Valor com BDI =>	22,96

10.5	Código	Banco	Descrição	Tipo	Und	Quant.	Valor Unit	Total	
Composição	88489	SINAPI	APLICAÇÃO MANUAL DE PINTURA COM TINTA LÁTEX ACRÍLICA EM PAREDES. DUAS DEMÃOS. AF 06/2014	PINT - PINTURAS	m²	1,0000000	11,84	11,84	
Composição Auxiliar	88316	SINAPI	SERVENTE COM ENCARGOS COMPLEMENTARES	SEDI - SERVIÇOS DIVERSOS	H	0,0690000	12,60	0,86	
Composição	88310	SINAPI	PINTOR COM ENCARGOS COMPLEMENTARES	SEDI - SERVIÇOS DIVERSOS	H	0,1870000	18,08	3,38	
				MO sem LS =>	3,36	LS =>	0,00	MO com LS =>	3,36
				Valor do BDI =>	3,41			Valor com BDI =>	15,25

10.6	Código	Banco	Descrição	Tipo	Und	Quant.	Valor Unit	Total	
Composição	88488	SINAPI	APLICAÇÃO MANUAL DE PINTURA COM TINTA LÁTEX ACRÍLICA EM TETO, DUAS DEMÃOS. AF 06/2014	PINT - PINTURAS	m²	1,0000000	13,13	13,13	
Composição Auxiliar	88310	SINAPI	PINTOR COM ENCARGOS COMPLEMENTARES	SEDI - SERVIÇOS DIVERSOS	H	0,2440000	18,08	4,41	
Composição	88316	SINAPI	SERVENTE COM ENCARGOS COMPLEMENTARES	SEDI - SERVIÇOS DIVERSOS	H	0,0890000	12,60	1,12	
				MO sem LS =>	4,38	LS =>	0,00	MO com LS =>	4,38
				Valor do BDI =>	3,78			Valor com BDI =>	16,91



UNIVERSIDADE FEDERAL DO AMAPÁ
PRÓ-REITORIA DE ADMINISTRAÇÃO
ASSESSORIA ESPECIAL DE ENGENHARIA E ARQUITETURA

OBRA:				Bancos	B.D.I.	Encargos Sociais			
CONSTRUÇÃO DE UM ESPAÇO DE VIVÊNCIA DA SAÚDE				SINAPI - 06/2021 - Amapá Composições Próprias	SERV.: 28,82% EQUIP.: 0,00	Desonerado: embutido nos preços unitários dos insumos de mão de obra, de acordo com as bases.			
Composições Analíticas com Preço Unitário									
11.1	Código	Banco	Descrição	Tipo	Und	Quant.	Valor Unit	Total	
Composição	98504	SINAPI	PLANTIO DE GRAMA EM PLACAS. AF_05/2018	URBA - URBANIZAÇÃO	m ²	1,0000000	10,32	10,32	
Composição Auxiliar	88316	SINAPI	SERVENTE COM ENCARGOS COMPLEMENTARES	SEDI - SERVIÇOS DIVERSOS	H	0,1564000	12,60	1,97	
Composição Auxiliar	88441	SINAPI	JARDINEIRO COM ENCARGOS COMPLEMENTARES	SEDI - SERVIÇOS DIVERSOS	H	0,0391000	16,45	0,64	
Insumo	00003324	SINAPI	GRAMA BATATAIS EM PLACAS, SEM PLANTIO	Material	m ²	1,0000000	7,71	7,71	
				MO sem LS =>	2,09	LS =>	0,00	MO com LS =>	2,09
11.4	Código	Banco	Descrição	Tipo	Und	Quant.	Valor Unit	Total	
Composição	94273	SINAPI	ASSENTAMENTO DE GUIA (MEIO-FIO) EM TRECHO RETO, CONFECCIONADA EM CONCRETO PRÉ-FABRICADO. DIMENSÕES ARGAMASSA TRAÇO 1:3 (EM VOLUME DE CIMENTO E AREIA MÉDIA ÚMIDA). PREPARO MANUAL. AF_08/2019	DROP - DRENAGEM/OBRAS DE CONTENÇÃO / POCOS DE VISITA	M	1,0000000	38,17	38,17	
Composição Auxiliar	88629	SINAPI	ARGAMASSA TRAÇO 1:3 (EM VOLUME DE CIMENTO E AREIA MÉDIA ÚMIDA). PREPARO MANUAL. AF_08/2019	SEDI - SERVIÇOS DIVERSOS	m ³	0,0020000	577,20	1,15	
Composição Auxiliar	88309	SINAPI	PEDREIRO COM ENCARGOS COMPLEMENTARES	SEDI - SERVIÇOS DIVERSOS	H	0,3940000	17,08	6,72	
Composição Auxiliar	88316	SINAPI	SERVENTE COM ENCARGOS COMPLEMENTARES	SEDI - SERVIÇOS DIVERSOS	H	0,3940000	12,60	4,96	
Insumo	00000370	SINAPI	AREIA MEDIA - POSTO JAZIDA/FORNECEDOR (RETIRADO NA JAZIDA, SEM TRANSPORTE)	Material	m ³	0,0070000	100,00	0,70	
Insumo	00004059	SINAPI	MEIO-FIO OU GUIA DE CONCRETO, PRE-MOLDADO, COMP 1 M, *30 X 12/15* CM (H X L1/L2)	Material	M	1,0050000	24,52	24,64	
				MO sem LS =>	9,77	LS =>	0,00	MO com LS =>	9,77
11.5	Código	Banco	Descrição	Tipo	Und	Quant.	Valor Unit	Total	
Composição	94274	SINAPI	ASSENTAMENTO DE GUIA (MEIO-FIO) EM TRECHO CURVO, CONFECCIONADA EM CONCRETO PRÉ-FABRICADO, DIMENSÕES 100X15X13X30 CM (COMPRIMENTO X BASE INFERIOR X BASE SUPERIOR X E CAIXAS	DROP - DRENAGEM/OBRAS DE CONTENÇÃO / POÇOS DE VISITA	M	1,0000000	40,81	40,81	
Composição Auxiliar	88629	SINAPI	ARGAMASSA TRAÇO 1:3 (EM VOLUME DE CIMENTO E AREIA MÉDIA ÚMIDA), PREPARO MANUAL. AF_08/2019	SEDI - SERVIÇOS DIVERSOS	m ³	0,0020000	577,20	1,15	



UNIVERSIDADE FEDERAL DO AMAPÁ
PRÓ-REITORIA DE ADMINISTRAÇÃO
ASSESSORIA ESPECIAL DE ENGENHARIA E ARQUITETURA

OBRA:				Bancos	B.D.I.	Encargos Sociais			
CONSTRUÇÃO DE UM ESPAÇO DE VIVÊNCIA DA SAÚDE				SINAPI - 06/2021 - Amapá Composições Próprias	SERV.: 28,82% EQUIP.: 0,00	Desonerado: embutido nos preços unitário dos insumos de mão de obra, de acordo com as bases.			
Composições Analíticas com Preço Unitário									
Composição Auxiliar	88316	SINAPI	SERVENTE COM ENCARGOS COMPLEMENTARES	SEDI - SERVIÇOS DIVERSOS	H	0,4830000	12,60	6,08	
Composição Auxiliar	88309	SINAPI	PEDREIRO COM ENCARGOS COMPLEMENTARES	SEDI - SERVIÇOS DIVERSOS	H	0,4830000	17,08	8,24	
Insumo	00000370	SINAPI	AREIA MEDIA - POSTO JAZIDA/FORNECEDOR (RETIRADO NA JAZIDA, SEM TRANSPORTE)	Material	m³	0,0070000	100,00	0,70	
Insumo	00004059	SINAPI	MEIO-FIO OU GUIA DE CONCRETO, PRE-MOLDADO, COMP 1 M, *30 X 12/15* CM (H X L1/L2)	Material	M	1,0050000	24,52	24,64	
				MO sem LS =>	11,95	LS =>	0,00	MO com LS =>	11,95
				Valor do BDI =>	11,76	Valor com BDI =>		52,57	

11.6	Código	Banco	Descrição	Tipo	Und	Quant.	Valor Unit	Total	
Composição	92396	SINAPI	EXECUÇÃO DE PASSEIO EM PISO INTERTRAVADO, COM BLOCO	PAVI - PAVIMENTAÇÃO	m²	1,0000000	60,31	60,31	
Composição	91278	SINAPI	PLACA VIBRATÓRIA REVERSÍVEL COM MOTOR 4 TEMPOS A GASOLINA,	CHOR - CUSTOS HORÁRIOS DE	CHI	0,1947000	0,51	0,09	
Composição Auxiliar	91283	SINAPI	CORTADORA DE PISO COM MOTOR 4 TEMPOS A GASOLINA, POTÊNCIA DE 13 HP. COM DISCO DE CORTE DIAMANTADO SEGMENTADO PARA	CHOR - CUSTOS HORÁRIOS DE MÁQUINAS E EQUIPAMENTOS	CHP	0,0483000	18,61	0,89	
Composição Auxiliar	91285	SINAPI	CORTADORA DE PISO COM MOTOR 4 TEMPOS A GASOLINA, POTÊNCIA DE 13 HP. COM DISCO DE CORTE DIAMANTADO SEGMENTADO PARA	CHOR - CUSTOS HORÁRIOS DE MÁQUINAS E EQUIPAMENTOS	CHI	0,1504000	0,88	0,13	
Composição Auxiliar	88260	SINAPI	CALCETEIRO COM ENCARGOS COMPLEMENTARES	SEDI - SERVIÇOS DIVERSOS	H	0,3975000	16,67	6,62	
Composição Auxiliar	88316	SINAPI	SERVENTE COM ENCARGOS COMPLEMENTARES	SEDI - SERVIÇOS DIVERSOS	H	0,3975000	12,60	5,00	
Insumo	00036155	SINAPI	BLOQUETE/PISO INTERTRAVADO DE CONCRETO - MODELO ONDA/16 FACES/RETANGULAR/TIJOLINHO/PAVER/HOLANDES/PARALELEPIPEDO. 20	Material	m²	1,0487000	39,58	41,50	
Insumo	00000370	SINAPI	AREIA MEDIA - POSTO JAZIDA/FORNECEDOR (RETIRADO NA JAZIDA, SEM TRANSPORTE)	Material	m³	0,0568000	100,00	5,68	
Insumo	00004741	SINAPI	PO DE PEDRA (POSTO PEDREIRA/FORNECEDOR, SEM FRETE)	Material	m³	0,0065000	57,58	0,37	
				MO sem LS =>	9,53	LS =>	0,00	MO com LS =>	9,53



UNIVERSIDADE FEDERAL DO AMAPÁ
PRÓ-REITORIA DE ADMINISTRAÇÃO
ASSESSORIA ESPECIAL DE ENGENHARIA E ARQUITETURA

OBRA:	Bancos	B.D.I.	Encargos Sociais
CONSTRUÇÃO DE UM ESPAÇO DE VIVÊNCIA DA SAÚDE	SINAPI - 06/2021 - Amapá Composições Próprias	SERV.: 28,82% EQUIP.: 0,00	Desonerado: embutido nos preços unitários dos insumos de mão de obra, de acordo com as bases.
Composições Analíticas com Preço Unitário			

Valor do BDI =>

17,38

Valor com BDI =>

77,69

11.7	Código	Banco	Descrição	Tipo	Und	Quant.	Valor Unit	Total			
Composição	CPU-079	Próprio	BANCO PRAÇA	URBA - URBANIZAÇÃO	UND	1,0000000	800,76	800,76			
Composição Auxiliar	88317	SINAPI	SOLDADOR COM ENCARGOS COMPLEMENTARES	SEDI - SERVIÇOS DIVERSOS	H	2,0000000	17,64	35,28			
Composição	88261	SINAPI	CARPINTEIRO DE ESQUADRIA COM ENCARGOS COMPLEMENTARES	SEDI - SERVIÇOS DIVERSOS	H	1,0000000	16,90	16,90			
Composição	40905	SINAPI	VERNIZ SINTETICO EM MADEIRA, DUAS DEMAOS	PINT - PINTURAS	m ²	3,4200000	18,45	63,09			
Composição Auxiliar	100721	SINAPI	PINTURA COM TINTA ALQUÍDICA DE FUNDO (TIPO ZARCÃO) PULVERIZADA SOBRE SUPERFÍCIES METÁLICAS (EXCETO PERFIL) EXECUTADO EM OBRA	PINT - PINTURAS	m ²	1,2500000	16,09	20,11			
Insumo	00007693	SINAPI	TUBO AÇO GALVANIZADO COM COSTURA, CLASSE MEDIA, DN 4", E = 4,50* MM. PESO 12.10* KG/M (NBR 5580)	Material	M	0,7000000	245,11	171,57			
Insumo	00000568	SINAPI	CANTONEIRA (ABAS IGUAIS) EM FERRO GALVANIZADO, 50,8 MM X 9,53 MM (L X E). 6,99 KG/M	Material	M	3,6000000	62,10	223,56			
Insumo	00013356	SINAPI	TUBO AÇO INDUSTRIAL DN 2" (50,8 MM) E=1,50MM, PESO= 1,8237 KG/M	Material	M	3,6000000	28,86	103,89			
Insumo	00004505	SINAPI	RIPA DE MADEIRA NAO APARELHADA *2 X 7* CM, PINUS, MISTA OU EQUIVALENTE DA REGIAO	Material	M	9,0000000	2,36	21,24			
Insumo	00039914	SINAPI	SOLDA EM VARETA FOSCOOPER, D = *2,5* MM X COMPRIMENTO 500 MM	Material	KG	0,2500000	261,88	65,47			
Insumo	00004343	SINAPI	PARAFUSO FRANCES ZINCADO, DIAMETRO 1/2", COMPRIMENTO 4", COM PORCA E ARRUCLA	Material	UN	15,0000000	2,79	41,85			
					MO sem LS =>	112,19	LS =>	0,00	MO com LS =>	112,19	
					Valor do BDI =>	230,77				Valor com BDI =>	1.031,53

11.8	Código	Banco	Descrição	Tipo	Und	Quant.	Valor Unit	Total
Composição	CPU-078	Próprio	ESPREGUIÇADEIRA	URBA - URBANIZAÇÃO	UND	1,0000000	1.447,97	1.447,97
Composição Auxiliar	88317	SINAPI	SOLDADOR COM ENCARGOS COMPLEMENTARES	SEDI - SERVIÇOS DIVERSOS	H	4,0000000	17,64	70,56
Composição	88261	SINAPI	CARPINTEIRO DE ESQUADRIA COM ENCARGOS COMPLEMENTARES	SEDI - SERVIÇOS DIVERSOS	H	2,0000000	16,90	33,80
Composição	40905	SINAPI	VERNIZ SINTETICO EM MADEIRA, DUAS DEMAOS	PINT - PINTURAS	m ²	6,8400000	18,45	126,19



UNIVERSIDADE FEDERAL DO AMAPÁ
PRÓ-REITORIA DE ADMINISTRAÇÃO
ASSESSORIA ESPECIAL DE ENGENHARIA E ARQUITETURA

OBRA:	Bancos	B.D.I.	Encargos Sociais
CONSTRUÇÃO DE UM ESPAÇO DE VIVÊNCIA DA SAÚDE	SINAPI - 06/2021 - Amapá Composições Próprias	SERV.: 28,82% EQUIP.: 0,00	Desonerado: embutido nos preços unitários dos insumos de mão de obra, de acordo com as bases.

Composições Analíticas com Preço Unitário

Composição	Código	Banco	Descrição	Tipo	Und	Quant.	Valor Unit	Total		
Auxiliar	100721	SINAPI	PINTURA COM TINTA ALQUÍDICA DE FUNDO (TIPO ZARCÃO) PULVERIZADA SOBRE SUPERFÍCIES METÁLICAS (EXCETO PERFIL) EXECUTADO EM OBRA	PINT - PINTURAS	m²	2,5000000	16,09	40,22		
Insumo	00007693	SINAPI	TUBO AÇO GALVANIZADO COM COSTURA, CLASSE MEDIA, DN 4", E = 4,50* MM. PESO 12.10* KG/M (NBR 5580)	Material	M	1,4000000	245,11	343,15		
Insumo	00000568	SINAPI	CANTONEIRA (ABAS IGUAIS) EM FERRO GALVANIZADO, 50,8 MM X 9,53 MM (L X E), 6.99 KG/M	Material	M	6,4000000	62,10	397,44		
Insumo	00013356	SINAPI	TUBO AÇO INDUSTRIAL DN 2" (50,8 MM) E=1,50MM, PESO= 1,8237 KG/M	Material	M	3,6000000	28,86	103,89		
Insumo	00004505	SINAPI	RIPA DE MADEIRA NAO APARELHADA *2 X 7* CM, PINUS, MISTA OU EQUIVALENTE DA REGIAO	Material	M	18,0000000	2,36	42,48		
Insumo	00039914	SINAPI	SOLDA EM VARETA FOSCOOPER, D = *2,5* MM X COMPRIMENTO 500 MM	Material	KG	0,5000000	261,88	130,94		
Insumo	00004343	SINAPI	PARAFUSO FRANCES ZINCADO, DIAMETRO 1/2", COMPRIMENTO 4", COM PORCA E ARRUELA	Material	UN	30,0000000	2,79	83,70		
					MO sem LS =>	224,39	LS =>	0,00	MO com LS =>	224,39

11.9	Código	Banco	Descrição	Tipo	Und	Quant.	Valor Unit	Total		
Composição	101094	SINAPI	PISO PODOTÁTIL, DIRECIONAL OU ALERTA, ASSENTADO SOBRE ARGAMASSA. AF 05/2020	PISO - PISOS	M	1,0000000	138,69	138,69		
Composição Auxiliar	88309	SINAPI	PEDREIRO COM ENCARGOS COMPLEMENTARES	SEDI - SERVIÇOS DIVERSOS	H	0,4370000	17,08	7,46		
Composição Auxiliar	88316	SINAPI	SERVENTE COM ENCARGOS COMPLEMENTARES	SEDI - SERVIÇOS DIVERSOS	H	0,2180000	12,60	2,74		
Insumo	00037595	SINAPI	ARGAMASSA COLANTE TIPO AC III	Material	KG	1,2150000	2,67	3,24		
Insumo	00001379	SINAPI	CIMENTO PORTLAND COMPOSTO CP II-32	Material	KG	0,2400000	0,75	0,18		
					MO sem LS =>	8,46	LS =>	0,00	MO com LS =>	8,46
					Valor do BDI =>	39,97			Valor com BDI =>	178,66

12.1	Código	Banco	Descrição	Tipo	Und	Quant.	Valor Unit	Total		
Composição	CPU-109	Próprio	LIMPEZA FINAL DA OBRA	SEDI - SERVIÇOS DIVERSOS	m²	1,0000000	4,09	4,09		
Composição Auxiliar	88316	SINAPI	SERVENTE COM ENCARGOS COMPLEMENTARES	SEDI - SERVIÇOS DIVERSOS	H	0,1400000	12,60	1,76		
Insumo	00000003	SINAPI	ACIDO MURIATICO, DILUICAO 10% A 12% PARA USO EM LIMPEZA	Material	L	0,0500000	5,47	0,27		
					MO sem LS =>	1,40	LS =>	0,00	MO com LS =>	1,40



UNIVERSIDADE FEDERAL DO AMAPÁ
PRÓ-REITORIA DE ADMINISTRAÇÃO
ASSESSORIA ESPECIAL DE ENGENHARIA E ARQUITETURA

OBRA:	Bancos	B.D.I.	Encargos Sociais
CONSTRUÇÃO DE UM ESPAÇO DE VIVÊNCIA DA SAÚDE	SINAPI - 06/2021 - Amapá Composições Próprias	SERV.: 28,82% EQUIP.: 0,00	Desonerado: embutido nos preços unitários dos insumos de mão de obra, de acordo com as bases.

Composições Analíticas com Preço Unitário

Valor do BDI => 1,17 Valor com BDI => 5,26

12.2	Código	Banco	Descrição	Tipo	Und	Quant.	Valor Unit	Total
Composição	CPU-146	Próprio	PLACA DE INAUGURAÇÃO METÁLICA, *40* CM X *60* CM - FORN. E INST.	URBA - URBANIZAÇÃO	UND	1,0000000	683,53	683,53
Composição Auxiliar	88316	SINAPI	SERVENTE COM ENCARGOS COMPLEMENTARES	SEDI - SERVIÇOS DIVERSOS	H	0,2500000	12,60	3,15
Insumo	00007583	SINAPI	BUCHA DE NYLON SEM ABA S8, COM PARAFUSO DE 4,80 X 50 MM EM ACO ZINCADO COM ROSCA SOBERBA, CABECA CHATA E FENDA PHILLIPS	Material	UN	4,0000000	0,50	2,00
Insumo	00010848	SINAPI	PLACA DE INAUGURACAO METALICA, *40* CM X *60* CM	Material	UN	1,0000000	678,38	678,38
				MO sem LS =>	2,50	LS =>	0,00	MO com LS => 2,50

12.3	Código	Banco	Descrição	Tipo	Und	Quant.	Valor Unit	Total
Composição	CPU-93	Próprio	DESMOBILIZAÇÃO	SERP - SERVIÇOS PRELIMINARES	und	1,0000000	4.150,48	4.150,48
Composição Auxiliar	88316	SINAPI	SERVENTE COM ENCARGOS COMPLEMENTARES	SEDI - SERVIÇOS DIVERSOS	H	24,0000000	12,60	302,40
Composição Auxiliar	88267	SINAPI	ENCANADOR OU BOMBEIRO HIDRÁULICO COM ENCARGOS COMPLEMENTARES	SEDI - SERVIÇOS DIVERSOS	H	16,0000000	16,60	265,60
Composição Auxiliar	88264	SINAPI	ELETRICISTA COM ENCARGOS COMPLEMENTARES	SEDI - SERVIÇOS DIVERSOS	H	16,0000000	19,59	313,44
Composição Auxiliar	92145	SINAPI	CAMINHONETE CABINE SIMPLES COM MOTOR 1.6 FLEX, CÂMBIO MANUAL, POTÊNCIA 101/104 CV, 2 PORTAS - CHP DIURNO. AF_11/2015	CHOR - CUSTOS HORÁRIOS DE MÁQUINAS E EQUIPAMENTOS	CHP	24,0000000	52,51	1.260,24
Composição	67826	SINAPI	CAMINHÃO BASCULANTE 6 M3 TOCO, PESO BRUTO TOTAL 16.000 KG,	CHOR - CUSTOS HORÁRIOS DE	CHP	16,0000000	125,55	2.008,80
				Valor do BDI =>	1.196,16			Valor com BDI => 5.346,64

12.4	Código	Banco	Descrição	Tipo	Und	Quant.	Valor Unit	Total
Composição	CPU - 14	Próprio	AS BUILT - VIVÊNCIAS	SERT - SERVIÇOS TÉCNICOS	UND	1,0000000	4.447,56	4.447,56
Composição Auxiliar	90775	SINAPI	DESENHISTA PROJETISTA COM ENCARGOS COMPLEMENTARES	SEDI - SERVIÇOS DIVERSOS	H	40,0000000	20,37	814,80



UNIVERSIDADE FEDERAL DO AMAPÁ
PRÓ-REITORIA DE ADMINISTRAÇÃO
ASSESSORIA ESPECIAL DE ENGENHARIA E ARQUITETURA

OBRA:	Bancos	B.D.I.	Encargos Sociais
CONSTRUÇÃO DE UM ESPAÇO DE VIVÊNCIA DA SAÚDE	SINAPI - 06/2021 - Amapá Composições Próprias	SERV.: 28,82% EQUIP.: 0,00	Desonerado: embutido nos preços unitário dos insumos de mão de obra, de acordo com as bases.

Composições Analíticas com Preço Unitário

Composição Auxiliar	90769 SINAPI	ARQUITETO DE OBRA PLENO COM ENCARGOS COMPLEMENTARES	SEDI - SERVIÇOS DIVERSOS	H	40,0000000	84,12	3.364,80		
Insumo	00000022 Próprio	TAXA DE ART/RRT (CREA/CAU)	Taxas	UND	1,0000000	195,96	195,96		
				MO sem LS =>	4.089,20	LS =>	0,00	MO com LS =>	4.089,20

Valor do BDI => 1.281,78

Valor com BDI => 5.729,34

13.1	Código	Banco	Descrição	Tipo	Und	Quant.	Valor Unit	Total	
Composição	CPU-083	Próprio	ADMINISTRAÇÃO LOCAL - OBRAS PEQUENAS	SERT - SERVIÇOS TÉCNICOS	Mês	1,0000000	17.903,54	17.903,54	
Composição Auxiliar	90778 SINAPI		ENGENHEIRO CIVIL DE OBRA PLENO COM ENCARGOS COMPLEMENTARES	SEDI - SERVIÇOS DIVERSOS	H	120,0000000	91,78	11.013,60	
Composição Auxiliar	93572 SINAPI		ENCARREGADO GERAL DE OBRAS COM ENCARGOS COMPLEMENTARES	SEDI - SERVIÇOS DIVERSOS	MES	1,0000000	3.207,14	3.207,14	
Composição Auxiliar	88326 SINAPI		VIGIA NOTURNO COM ENCARGOS COMPLEMENTARES	SEDI - SERVIÇOS DIVERSOS	H	220,0000000	16,74	3.682,80	
				MO sem LS =>	16.905,62	LS =>	0,00	MO com LS =>	16.905,62



UNIVERSIDADE FEDERAL DO AMAPÁ
PRÓ-REITORIA DE ADMINISTRAÇÃO
ASSESSORIA ESPECIAL DE ENGENHARIA E ARQUITETURA

OBRA:	Bancos	B.D.I.	Encargos Sociais
CONSTRUÇÃO DE UM ESPAÇO DE VIVÊNCIA DA SAÚDE	SINAPI - 06/2021 - Amapá Composições Próprias	SERV.: 28,82% EQUIP.: 0,00	Desonerado: embutido nos preços unitários dos insumos de mão de obra, de acordo com as bases.
Composições Analíticas com Preço Unitário			

Composições Auxiliares

	Código	Banco	Descrição	Tipo	Und	Quant.	Valor Unit	Total	
Composição	89168	SINAPI	(COMPOSIÇÃO REPRESENTATIVA) DO SERVIÇO DE ALVENARIA DE VEDAÇÃO DE BLOCOS VAZADOS DE CERÂMICA DE 9X19X19CM (ESPESSURA 9CM), PARA EDIFICAÇÃO HABITACIONAL UNIFAMILIAR (CASA) E EDIFICAÇÃO PÚBLICA PADRÃO. AF_11/2014	PARE - PAREDES/PAINEIS	m²	1,0000000	63,90	63,90	
Composição Auxiliar	87495	SINAPI	ALVENARIA DE VEDAÇÃO DE BLOCOS CERÂMICOS FURADOS NA HORIZONTAL DE 9X19X19CM (ESPESSURA 9CM) DE PAREDES COM ÁREA LÍQUIDA MENOR QUE 6M² SEM VÃOS E ARGAMASSA DE ASSENTAMENTO COM PREPARO EM BETONEIRA. AF_06/2014	PARE - PAREDES/PAINEIS	m²	0,2334000	65,44	15,27	
Composição Auxiliar	87519	SINAPI	ALVENARIA DE VEDAÇÃO DE BLOCOS CERÂMICOS FURADOS NA HORIZONTAL DE 9X19X19CM (ESPESSURA 9CM) DE PAREDES COM ÁREA LÍQUIDA MAIOR OU IGUAL A 6M² COM VÃOS E ARGAMASSA DE ASSENTAMENTO COM PREPARO EM BETONEIRA. AF_06/2014	PARE - PAREDES/PAINEIS	m²	0,3168000	60,90	19,29	
Composição	87511	SINAPI	ALVENARIA DE VEDAÇÃO DE BLOCOS CERÂMICOS FURADOS NA	PARE - PAREDES/PAINEIS	m²	0,2470000	72,47	17,90	
				MO sem LS =>	32,54	LS =>	0,00	MO com LS =>	32,54
				Valor do BDI =>	18,41			Valor com BDI =>	82,31

	Código	Banco	Descrição	Tipo	Und	Quant.	Valor Unit	Total
Composição	89173	SINAPI	(COMPOSIÇÃO REPRESENTATIVA) DO SERVIÇO DE EMBOÇO/MASSA ÚNICA, APLICADO MANUALMENTE, TRAÇO 1:2:8, EM BETONEIRA DE 400L, PAREDES INTERNAS. COM EXECUÇÃO DE TALISCAS. EDIFICAÇÃO	REVE - REVESTIMENTO E TRATAMENTO DE SUPERFÍCIES	m²	1,0000000	27,67	27,67



UNIVERSIDADE FEDERAL DO AMAPÁ
PRÓ-REITORIA DE ADMINISTRAÇÃO
ASSESSORIA ESPECIAL DE ENGENHARIA E ARQUITETURA

OBRA:	Bancos	B.D.I.	Encargos Sociais
CONSTRUÇÃO DE UM ESPAÇO DE VIVÊNCIA DA SAÚDE	SINAPI - 06/2021 - Amapá Composições Próprias	SERV.: 28,82% EQUIP.: 0,00	Desonerado: embutido nos preços unitário dos insumos de mão de obra, de acordo com as bases.

Composições Analíticas com Preço Unitário

Composição Auxiliar	87531 SINAPI	EMBOÇO, PARA RECEBIMENTO DE CERÂMICA, EM ARGAMASSA TRAÇO 1:2:8, PREPARO MECÂNICO COM BETONEIRA 400L, APLICADO MANUALMENTE EM FACES INTERNAS DE PAREDES, PARA AMBIENTE COM ÁREA ENTRE 5M2 E 10M2, ESPESSURA DE 20MM, COM EXECUÇÃO DE TALISCAS. AF_06/2014	REVE - REVESTIMENTO E TRATAMENTO DE SUPERFÍCIES	m ²	0,1540000	26,71	4,11	
Composição	87527 SINAPI	EMBOÇO, PARA RECEBIMENTO DE CERÂMICA, EM ARGAMASSA TRAÇO	REVE - REVESTIMENTO E	m ²	0,1121000	29,93	3,35	
			MO sem LS =>	10,57	LS =>	0,00	MO com LS =>	10,57
			Valor do BDI =>	7,97			Valor com BDI =>	35,64

	Código	Banco	Descrição	Tipo	Und	Quant.	Valor Unit	Total	
Composição	89171	SINAPI	(COMPOSIÇÃO REPRESENTATIVA) DO SERVIÇO DE REVESTIMENTO CERÂMICO PARA PISO COM PLACAS TIPO ESMALTADA EXTRA DE REVESTIMENTO CERÂMICO PARA PISO COM PLACAS TIPO ESMALTADA EXTRA DE DIMENSÕES 35X35 CM APLICADA EM AMBIENTES DE ÁREA	PISO - PISOS	m ²	1,0000000	44,12	44,12	
Composição Auxiliar	87248	SINAPI	REVESTIMENTO CERÂMICO PARA PISO COM PLACAS TIPO ESMALTADA EXTRA DE DIMENSÕES 35X35 CM APLICADA EM AMBIENTES DE ÁREA	PISO - PISOS	m ²	0,6087000	42,30	25,74	
Composição Auxiliar	87247	SINAPI	REVESTIMENTO CERÂMICO PARA PISO COM PLACAS TIPO ESMALTADA EXTRA DE DIMENSÕES 35X35 CM APLICADA EM AMBIENTES DE ÁREA	PISO - PISOS	m ²	0,3365000	46,29	15,57	
Composição Auxiliar	87246	SINAPI	REVESTIMENTO CERÂMICO PARA PISO COM PLACAS TIPO ESMALTADA EXTRA DE DIMENSÕES 35X35 CM APLICADA EM AMBIENTES DE ÁREA	PISO - PISOS	m ²	0,0548000	51,33	2,81	
				MO sem LS =>	6,58	LS =>	0,00	MO com LS =>	6,58
				Valor do BDI =>	12,71			Valor com BDI =>	56,83

	Código	Banco	Descrição	Tipo	Und	Quant.	Valor Unit	Total
Composição	94703	SINAPI	ADAPTADOR COM FLANGE E ANEL DE VEDAÇÃO, PVC, SOLDÁVEL, DN 25 MM X 3/4 , INSTALADO EM RESERVAÇÃO DE ÁGUA DE EDIFICAÇÃO QUE POSSUA RESERVATÓRIO DE FIBRA/FIBROCIMENTO FORNECIMENTO E INSTALAÇÃO. AF_06/2016	INHI - INSTALAÇÕES HIDROS SANITÁRIAS	UN	1,0000000	16,82	16,82
Composição Auxiliar	88248	SINAPI	AUXILIAR DE ENCANADOR OU BOMBEIRO HIDRÁULICO COM ENCARGOS COMPLEMENTARES	SEDI - SERVIÇOS DIVERSOS	H	0,1360000	12,41	1,68
Composição Auxiliar	88267	SINAPI	ENCANADOR OU BOMBEIRO HIDRÁULICO COM ENCARGOS COMPLEMENTARES	SEDI - SERVIÇOS DIVERSOS	H	0,1360000	16,60	2,25
Insumo	00000096	SINAPI	ADAPTADOR PVC SOLDÁVEL, COM FLANGE E ANEL DE VEDACAO, 25 MM X 3/4". PARA CAIXA D'AGUA	Material	UN	1,0000000	11,25	11,25
Insumo	00020080	SINAPI	ADÉSIVO PLÁSTICO PARA PVC, FRASCO COM 175 GR	Material	UN	0,0460000	21,50	0,98



UNIVERSIDADE FEDERAL DO AMAPÁ
PRÓ-REITORIA DE ADMINISTRAÇÃO
ASSESSORIA ESPECIAL DE ENGENHARIA E ARQUITETURA

OBRA:	Bancos	B.D.I.	Encargos Sociais
CONSTRUÇÃO DE UM ESPAÇO DE VIVÊNCIA DA SAÚDE	SINAPI - 06/2021 - Amapá Composições Próprias	SERV.: 28,82% EQUIP.: 0,00	Desonerado: embutido nos preços unitário dos insumos de mão de obra, de acordo com as bases.

Composições Analíticas com Preço Unitário

Insumo	00038383	SINAPI	LIXA D'AGUA EM FOLHA, GRAO 100	Material	UN	0,0140000	1,96	0,02	
Insumo	00020083	SINAPI	SOLUCAO LIMPADORA PARA PVC, FRASCO COM 1000 CM3	Material	UN	0,0110000	58,83	0,64	
				MO sem LS =>	3,33	LS =>	0,00	MO com LS =>	3,33
				Valor do BDI =>	4,84	Valor com BDI =>		21,66	

	Código	Banco	Descrição	Tipo	Und	Quant.	Valor Unit	Total	
Composição	94705	SINAPI	ADAPTADOR COM FLANGE E ANEL DE VEDAÇÃO, PVC, SOLDÁVEL, DN 40 MM X 1 1/4 . INSTALADO EM RESERVACÃO DE ÁGUA DE EDIFICAÇÃO QUE AUXILIAR DE ENCANADOR OU BOMBEIRO HIDRÁULICO COM ENCARGOS COMPLEMENTARES	INHI - INSTALAÇÕES HIDROS SANITÁRIAS	UN	1,0000000	25,27	25,27	
Composição Auxiliar	88248	SINAPI	ENCANADOR OU BOMBEIRO HIDRÁULICO COM ENCARGOS COMPLEMENTARES	SEDI - SERVIÇOS DIVERSOS	H	0,1360000	12,41	1,68	
Composição Auxiliar	88267	SINAPI	ENCANADOR OU BOMBEIRO HIDRÁULICO COM ENCARGOS COMPLEMENTARES	SEDI - SERVIÇOS DIVERSOS	H	0,1360000	16,60	2,25	
Insumo	00000098	SINAPI	ADAPTADOR PVC SOLDÁVEL, COM FLANGE E ANEL DE VEDACAO, 40 MM X 1 1/4". PARA CAIXA D'AGUA	Material	UN	1,0000000	19,70	19,70	
Insumo	00020080	SINAPI	ADESIVO PLASTICO PARA PVC, FRASCO COM 175 GR	Material	UN	0,0460000	21,50	0,98	
Insumo	00038383	SINAPI	LIXA D'AGUA EM FOLHA, GRAO 100	Material	UN	0,0140000	1,96	0,02	
Insumo	00020083	SINAPI	SOLUCAO LIMPADORA PARA PVC, FRASCO COM 1000 CM3	Material	UN	0,0110000	58,83	0,64	
				MO sem LS =>	3,33	LS =>	0,00	MO com LS =>	3,33
				Valor do BDI =>	7,28	Valor com BDI =>		32,55	

	Código	Banco	Descrição	Tipo	Und	Quant.	Valor Unit	Total
Composição	95308	SINAPI	CURSO DE CAPACITAÇÃO PARA AJUDANTE DE ARMADOR (ENCARGOS COMPLEMENTARES - HORISTA)	SEDI - SERVIÇOS DIVERSOS	H	1,0000000	0,08	0,08
Insumo	00037370	SINAPI	ALIMENTACAO - HORISTA (COLETADO CAIXA)	Outros	H	1,0000000	0,01	0,01
Insumo	00006114	SINAPI	AJUDANTE DE ARMADOR	Mão de Obra	H	1,0000000	9,88	9,88
Insumo	00043489	SINAPI	EPI - FAMILIA PEDREIRO - HORISTA (ENCARGOS COMPLEMENTARES - COLETADO CAIXA)	Equipamento	H	1,0000000	0,95	0,95
Insumo	00037372	SINAPI	EXAMES - HORISTA (COLETADO CAIXA)	Outros	H	1,0000000	0,55	0,55
Insumo	00043465	SINAPI	FERRAMENTAS - FAMILIA PEDREIRO - HORISTA (ENCARGOS COMPLEMENTARES - COLETADO CAIXA)	Equipamento	H	1,0000000	0,58	0,58
Insumo	00037373	SINAPI	SEGURO - HORISTA (COLETADO CAIXA)	Taxas	H	1,0000000	0,01	0,01



UNIVERSIDADE FEDERAL DO AMAPÁ
PRÓ-REITORIA DE ADMINISTRAÇÃO
ASSESSORIA ESPECIAL DE ENGENHARIA E ARQUITETURA

OBRA:	Bancos	B.D.I.	Encargos Sociais
CONSTRUÇÃO DE UM ESPAÇO DE VIVÊNCIA DA SAÚDE	SINAPI - 06/2021 - Amapá Composições Próprias	SERV.: 28,82% EQUIP.: 0,00	Desonerado: embutido nos preços unitário dos insumos de mão de obra, de acordo com as bases.

Composições Analíticas com Preço Unitário

Insumo	Código	Banco	Descrição	Serviços	H	Quant.	Valor Unit	Total	
	00037371	SINAPI	TRANSPORTE - HORISTA (COLETADO CAIXA)			1,0000000	0,59	0,59	
				MO sem LS =>	9,96	LS =>	0,00	MO com LS =>	9,96
				Valor do BDI =>	3,64		Valor com BDI =>	16,29	

	Código	Banco	Descrição	Tipo	Und	Quant.	Valor Unit	Total
Composição	95309	SINAPI	CURSO DE CAPACITAÇÃO PARA AJUDANTE DE CARPINTEIRO (ENCARGOS COMPLEMENTARES - COLETADO CAIXA)	SEDI - SERVIÇOS DIVERSOS	H	1,0000000	0,11	0,11
Insumo	00037370	SINAPI	ALIMENTAÇÃO - HORISTA (COLETADO CAIXA)	Outros	H	1,0000000	0,01	0,01
Insumo	00006117	SINAPI	CARPINTEIRO AUXILIAR	Mão de Obra	H	1,0000000	11,16	11,16
Insumo	00043483	SINAPI	EPI - FAMILIA CARPINTEIRO DE FORMAS - HORISTA (ENCARGOS COMPLEMENTARES - COLETADO CAIXA)	Equipamento	H	1,0000000	1,05	1,05
Insumo	00043459	SINAPI	FERRAMENTAS - FAMILIA CARPINTEIRO DE FORMAS - HORISTA (ENCARGOS COMPLEMENTARES - COLETADO CAIXA)	Equipamento	H	1,0000000	0,38	0,38
Insumo	00037372	SINAPI	EXAMES - HORISTA (COLETADO CAIXA)	Outros	H	1,0000000	0,55	0,55
Insumo	00037373	SINAPI	SEGURO - HORISTA (COLETADO CAIXA)	Taxas	H	1,0000000	0,01	0,01
Insumo	00037371	SINAPI	TRANSPORTE - HORISTA (COLETADO CAIXA)	Serviços	H	1,0000000	0,59	0,59
				Valor do BDI =>	3,99		Valor com BDI =>	17,85

	Código	Banco	Descrição	Tipo	Und	Quant.	Valor Unit	Total
Composição	101165	SINAPI	ALVENARIA DE EMBASAMENTO COM BLOCO ESTRUTURAL DE CONCRETO, DE 14X19X29CM E ARGAMASSA DE ASSENTAMENTO COM ARGAMASSA TRAÇO 1:2:8 (EM VOLUME DE CIMENTO, CAL E AREIA MÉDIA ÚMIDA) PARA EMBOCO/MASSA ÚNICA/ASSENTAMENTO DE ALVENARIA DE PEDREIRO COM ENCARGOS COMPLEMENTARES	FUES - FUNDAÇÕES E ESTRUTURAS	m³	1,0000000	669,31	669,31
Composição Auxiliar	87292	SINAPI	ARGAMASSA TRAÇO 1:2:8 (EM VOLUME DE CIMENTO, CAL E AREIA MÉDIA ÚMIDA) PARA EMBOCO/MASSA ÚNICA/ASSENTAMENTO DE ALVENARIA DE PEDREIRO COM ENCARGOS COMPLEMENTARES	SEDI - SERVIÇOS DIVERSOS	m³	0,1300000	462,42	60,11
Composição Auxiliar	88309	SINAPI	PEDREIRO COM ENCARGOS COMPLEMENTARES	SEDI - SERVIÇOS DIVERSOS	H	10,2630000	17,08	175,29



UNIVERSIDADE FEDERAL DO AMAPÁ
PRÓ-REITORIA DE ADMINISTRAÇÃO
ASSESSORIA ESPECIAL DE ENGENHARIA E ARQUITETURA

OBRA:	Bancos	B.D.I.	Encargos Sociais
CONSTRUÇÃO DE UM ESPAÇO DE VIVÊNCIA DA SAÚDE	SINAPI - 06/2021 - Amapá Composições Próprias	SERV.: 28,82% EQUIP.: 0,00	Desonerado: embutido nos preços unitário dos insumos de mão de obra, de acordo com as bases.

Composições Analíticas com Preço Unitário

Composição	Código	Banco	Descrição	Tipo	Und	Quant.	Valor Unit	Total		
Auxiliar	88316	SINAPI	SERVENTE COM ENCARGOS COMPLEMENTARES	SEDI - SERVIÇOS DIVERSOS	H	5,1320000	12,60	64,66		
Insumo	00034566	SINAPI	BLOCO DE CONCRETO ESTRUTURAL 14 X 19 X 29 CM, FBK 6 MPA (NBR 6136)	Material	UN	122,2700000	3,02	369,25		
				MO sem LS =>		206,01	LS =>	0,00	MO com LS =>	206,01
				Valor do BDI =>		192,89	Valor com BDI =>		862,20	

Composição	Código	Banco	Descrição	Tipo	Und	Quant.	Valor Unit	Total		
	87519	SINAPI	ALVENARIA DE VEDAÇÃO DE BLOCOS CERÂMICOS FURADOS NA HORIZONTAL DE 9X19X19CM (ESPESSURA 9CM) DE PAREDES COM ÁREA LÍQUIDA MAIOR OU IGUAL A 6M² COM VÃOS E ARGAMASSA DE ASSENTAMENTO COM PREPARO EM BETONEIRA. AF_06/2014	PARE - PAREDES/PAINEIS	m²	1,0000000	60,90	60,90		
Auxiliar	87292	SINAPI	ARGAMASSA TRAÇO 1:2:8 (EM VOLUME DE CIMENTO, CAL E AREIA MÉDIA ÚMIDA) PARA EMBOÇO/MASSA ÚNICA/ASSENTAMENTO DE ALVENARIA DE VEDAÇÃO, PREPARO MECÂNICO COM BETONEIRA 400 L. AF_08/2019	SEDI - SERVIÇOS DIVERSOS	m³	0,0098000	462,42	4,53		
Auxiliar	88316	SINAPI	SERVENTE COM ENCARGOS COMPLEMENTARES	SEDI - SERVIÇOS DIVERSOS	H	0,7750000	12,60	9,76		
Auxiliar	88309	SINAPI	PEDREIRO COM ENCARGOS COMPLEMENTARES	SEDI - SERVIÇOS DIVERSOS	H	1,5500000	17,08	26,47		
Insumo	00007266	SINAPI	BLOCO CERAMICO VAZADO PARA ALVENARIA DE VEDACAO, DE 9 X 19 X 19 CM (L X A X C)	Material	MIL	0,0283100	650,00	18,40		
Insumo	00037395	SINAPI	PINO DE ACO COM FURO, HASTE = 27 MM (ACAO DIRETA)	Material	CENTO	0,0050000	38,39	0,19		
Insumo	00034557	SINAPI	TELA DE ACO SOLDADA GALVANIZADA/ZINCADA PARA ALVENARIA, FIO D = *1,20 A 1,70* MM, MALHA 15 X 15 MM, (C X L) *50 X 7,5* CM	Material	M	0,4200000	3,70	1,55		
				MO sem LS =>		30,58	LS =>	0,00	MO com LS =>	30,58
				Valor do BDI =>		17,55	Valor com BDI =>		78,45	

Composição	Código	Banco	Descrição	Tipo	Und	Quant.	Valor Unit	Total
	87503	SINAPI	ALVENARIA DE VEDAÇÃO DE BLOCOS CERÂMICOS FURADOS NA HORIZONTAL DE 9X19X19CM (ESPESSURA 9CM) DE PAREDES COM ÁREA LÍQUIDA MAIOR OU IGUAL A 6M² SEM VÃOS E ARGAMASSA DE ASSENTAMENTO COM PREPARO EM BETONEIRA. AF_06/2014	PARE - PAREDES/PAINEIS	m²	1,0000000	56,44	56,44



UNIVERSIDADE FEDERAL DO AMAPÁ
PRÓ-REITORIA DE ADMINISTRAÇÃO
ASSESSORIA ESPECIAL DE ENGENHARIA E ARQUITETURA

OBRA:	Bancos	B.D.I.	Encargos Sociais
CONSTRUÇÃO DE UM ESPAÇO DE VIVÊNCIA DA SAÚDE	SINAPI - 06/2021 - Amapá Composições Próprias	SERV.: 28,82% EQUIP.: 0,00	Desonerado: embutido nos preços unitário dos insumos de mão de obra, de acordo com as bases.

Composições Analíticas com Preço Unitário

Composição Auxiliar	87292	SINAPI	ARGAMASSA TRAÇO 1:2:8 (EM VOLUME DE CIMENTO, CAL E AREIA MÉDIA ÚMIDA) PARA EMBOÇO/MASSA ÚNICA/ASSENTAMENTO DE ALVENARIA DE VEDAÇÃO, PREPARO MECÂNICO COM BETONEIRA 400 L. AF_08/2019	SEDI - SERVIÇOS DIVERSOS	m³	0,0098000	462,42	4,53		
Composição Auxiliar	88316	SINAPI	SERVENTE COM ENCARGOS COMPLEMENTARES	SEDI - SERVIÇOS DIVERSOS	H	0,6850000	12,60	8,63		
Composição Auxiliar	88309	SINAPI	PEDREIRO COM ENCARGOS COMPLEMENTARES	SEDI - SERVIÇOS DIVERSOS	H	1,3700000	17,08	23,39		
Insumo	00007266	SINAPI	BLOCO CERAMICO VAZADO PARA ALVENARIA DE VEDACAO, DE 9 X 19 X 19 CM (L X A X C)	Material	MIL	0,0279300	650,00	18,15		
Insumo	00037395	SINAPI	PINO DE ACO COM FURO, HASTE = 27 MM (ACAO DIRETA)	Material	CENTO	0,0050000	38,39	0,19		
Insumo	00034557	SINAPI	TELA DE ACO SOLDADA GALVANIZADA/ZINCADA PARA ALVENARIA, FIO D = *1,20 A 1,70* MM, MALHA 15 X 15 MM, (C X L) *50 X 7,5* CM	Material	M	0,4200000	3,70	1,55		
				MO sem LS =>		27,09	LS =>	0,00	MO com LS =>	27,09
				Valor do BDI =>		16,26			Valor com BDI =>	72,70

	Código	Banco	Descrição	Tipo	Und	Quant.	Valor Unit	Total		
Composição	87511	SINAPI	ALVENARIA DE VEDAÇÃO DE BLOCOS CERÂMICOS FURADOS NA HORIZONTAL DE 9X19X19CM (ESPESSURA 9CM) DE PAREDES COM ÁREA LÍQUIDA MENOR QUE 6M² COM VÃOS E ARGAMASSA DE ASSENTAMENTO COM PREPARO EM BETONEIRA. AF_06/2014	PARE - PAREDES/PAINEIS	m²	1,0000000	72,47	72,47		
Composição Auxiliar	87292	SINAPI	ARGAMASSA TRAÇO 1:2:8 (EM VOLUME DE CIMENTO, CAL E AREIA MÉDIA ÚMIDA) PARA EMBOÇO/MASSA ÚNICA/ASSENTAMENTO DE ALVENARIA DE VEDAÇÃO, PREPARO MECÂNICO COM BETONEIRA 400 L. AF_08/2019	SEDI - SERVIÇOS DIVERSOS	m³	0,0098000	462,42	4,53		
Composição Auxiliar	88316	SINAPI	SERVENTE COM ENCARGOS COMPLEMENTARES	SEDI - SERVIÇOS DIVERSOS	H	0,9900000	12,60	12,47		
Composição Auxiliar	88309	SINAPI	PEDREIRO COM ENCARGOS COMPLEMENTARES	SEDI - SERVIÇOS DIVERSOS	H	1,9800000	17,08	33,81		
Insumo	00007266	SINAPI	BLOCO CERAMICO VAZADO PARA ALVENARIA DE VEDACAO, DE 9 X 19 X 19 CM (L X A X C)	Material	MIL	0,0283100	650,00	18,40		
Insumo	00037395	SINAPI	PINO DE ACO COM FURO, HASTE = 27 MM (ACAO DIRETA)	Material	CENTO	0,0094000	38,39	0,36		
Insumo	00034557	SINAPI	TELA DE ACO SOLDADA GALVANIZADA/ZINCADA PARA ALVENARIA, FIO D = *1,20 A 1,70* MM, MALHA 15 X 15 MM, (C X L) *50 X 7,5* CM	Material	M	0,7850000	3,70	2,90		
				MO sem LS =>		38,92	LS =>	0,00	MO com LS =>	38,92
				Valor do BDI =>		20,88			Valor com BDI =>	93,35



UNIVERSIDADE FEDERAL DO AMAPÁ
PRÓ-REITORIA DE ADMINISTRAÇÃO
ASSESSORIA ESPECIAL DE ENGENHARIA E ARQUITETURA

OBRA:	Bancos	B.D.I.	Encargos Sociais
CONSTRUÇÃO DE UM ESPAÇO DE VIVÊNCIA DA SAÚDE	SINAPI - 06/2021 - Amapá Composições Próprias	SERV.: 28,82% EQUIP.: 0,00	Desonerado: embutido nos preços unitários dos insumos de mão de obra, de acordo com as bases.

Composições Analíticas com Preço Unitário

	Código	Banco	Descrição	Tipo	Und	Quant.	Valor Unit	Total
Composição	87495	SINAPI	ALVENARIA DE VEDAÇÃO DE BLOCOS CERÂMICOS FURADOS NA HORIZONTAL DE 9X19X19CM (ESPESSURA 9CM) DE PAREDES COM ÁREA LÍQUIDA MENOR QUE 6M² SEM VÃOS E ARGAMASSA DE ASSENTAMENTO ARGAMASSA TRAÇO 1:2:8 (EM VOLUME DE CIMENTO, CAL E AREIA MÉDIA ÚMIDA) PARA EMBOÇO/MASSA ÚNICA/ASSENTAMENTO DE ALVENARIA DE VEDAÇÃO. PREPARO MECÂNICO COM BETONEIRA 400 L. AF 08/2019	PARE - PAREDES/PAINÉIS	m²	1,0000000	65,44	65,44
Composição Auxiliar	87292	SINAPI	SERVENTE COM ENCARGOS COMPLEMENTARES	SEDI - SERVIÇOS DIVERSOS	m³	0,0098000	462,42	4,53
Composição Auxiliar	88316	SINAPI	SERVENTE COM ENCARGOS COMPLEMENTARES	SEDI - SERVIÇOS DIVERSOS	H	0,8450000	12,60	10,64
Composição Auxiliar	88309	SINAPI	PEDREIRO COM ENCARGOS COMPLEMENTARES	SEDI - SERVIÇOS DIVERSOS	H	1,6900000	17,08	28,86
Insumo	00007266	SINAPI	BLOCO CERAMICO VAZADO PARA ALVENARIA DE VEDACAO, DE 9 X 19 X 19 CM (L X A X C)	Material	MIL	0,0279300	650,00	18,15
Insumo	00037395	SINAPI	PINO DE ACO COM FURO, HASTE = 27 MM (ACAO DIRETA)	Material	CENTO	0,0094000	38,39	0,36
Insumo	00034557	SINAPI	TELA DE ACO SOLDADA GALVANIZADA/ZINCADA PARA ALVENARIA, FIO D	Material	M	0,7850000	3,70	2,90
					Valor do BDI =>	18,85	Valor com BDI =>	84,29

	Código	Banco	Descrição	Tipo	Und	Quant.	Valor Unit	Total
Composição	87393	SINAPI	ARGAMASSA INDUSTRIALIZADA PARA CHAPISCO ROLADO, PREPARO COM MISTURADOR DE EIXO HORIZONTAL DE 300 KG. AF 08/2019	SEDI - SERVIÇOS DIVERSOS	m³	1,0000000	5.737,57	5.737,57
Composição Auxiliar	88392	SINAPI	MISTURADOR DE ARGAMASSA, EIXO HORIZONTAL, CAPACIDADE DE MISTURA 300 KG. MOTOR ELÉTRICO POTÊNCIA 5 CV - CHI DIURNO.	CHOR - CUSTOS HORÁRIOS DE MÁQUINAS E EQUIPAMENTOS	CHI	3,6200000	0,79	2,85
Composição Auxiliar	88386	SINAPI	MISTURADOR DE ARGAMASSA, EIXO HORIZONTAL, CAPACIDADE DE MISTURA 300 KG. MOTOR ELÉTRICO POTÊNCIA 5 CV - CHP DIURNO.	CHOR - CUSTOS HORÁRIOS DE MÁQUINAS E EQUIPAMENTOS	CHP	1,1000000	3,71	4,08
Composição Auxiliar	88377	SINAPI	OPERADOR DE BETONEIRA ESTACIONÁRIA/MISTURADOR COM ENCARGOS COMPLEMENTARES	SEDI - SERVIÇOS DIVERSOS	H	4,7200000	13,63	64,33
Insumo	00037552	SINAPI	ARGAMASSA INDUSTRIALIZADA PARA CHAPISCO ROLADO	Material	KG	1.981,2300000	2,86	5.666,31
					Valor do BDI =>	1.653,56	Valor com BDI =>	7.391,13

	Código	Banco	Descrição	Tipo	Und	Quant.	Valor Unit	Total
Composição	87367	SINAPI	ARGAMASSA TRAÇO 1:1:6 (EM VOLUME DE CIMENTO, CAL E AREIA MÉDIA ÚMIDA) PARA EMBOÇO/MASSA ÚNICA/ASSENTAMENTO DE ALVENARIA DE	SEDI - SERVIÇOS DIVERSOS	m³	1,0000000	544,69	544,69



UNIVERSIDADE FEDERAL DO AMAPÁ
PRÓ-REITORIA DE ADMINISTRAÇÃO
ASSESSORIA ESPECIAL DE ENGENHARIA E ARQUITETURA

OBRA:	Bancos	B.D.I.	Encargos Sociais
CONSTRUÇÃO DE UM ESPAÇO DE VIVÊNCIA DA SAÚDE	SINAPI - 06/2021 - Amapá Composições Próprias	SERV.: 28,82% EQUIP.: 0,00	Desonerado: embutido nos preços unitários dos insumos de mão de obra, de acordo com as bases.

Composições Analíticas com Preço Unitário

Composição	88316 SINAPI	SERVENTE COM ENCARGOS COMPLEMENTARES	SEDI - SERVIÇOS DIVERSOS	H	11,2300000	12,60	141,49
Auxiliar							
Insumo	00000370 SINAPI	AREIA MEDIA - POSTO JAZIDA/FORNECEDOR (RETIRADO NA JAZIDA, SEM TRANSPORTE)	Material	m³	1,1600000	100,00	116,00
Insumo	00001106 SINAPI	CAL HIDRATADA CH-I PARA ARGAMASSAS	Material	KG	116,4000000	0,78	90,79
Insumo	00001379 SINAPI	CIMENTO PORTLAND COMPOSTO CP II-32	Material	KG	261,8900000	0,75	196,41
				Valor do BDI =>	156,97	Valor com BDI =>	701,66

	Código	Banco	Descrição	Tipo	Und	Quant.	Valor Unit	Total	
Composição	87369	SINAPI	ARGAMASSA TRAÇO 1:2:8 (EM VOLUME DE CIMENTO, CAL E AREIA MÉDIA ÚMIDA) PARA EMBOÇO/MASSA ÚNICA/ASSENTAMENTO DE ALVENARIA DE VEDAÇÃO, PREPARO MANUAL. AF_08/2019	SEDI - SERVIÇOS DIVERSOS	m³	1,0000000	531,73	531,73	
Composição	88316	SINAPI	SERVENTE COM ENCARGOS COMPLEMENTARES	SEDI - SERVIÇOS DIVERSOS	H	11,1000000	12,60	139,86	
Auxiliar									
Insumo	00000370	SINAPI	AREIA MEDIA - POSTO JAZIDA/FORNECEDOR (RETIRADO NA JAZIDA, SEM TRANSPORTE)	Material	m³	1,1400000	100,00	114,00	
Insumo	00001106	SINAPI	CAL HIDRATADA CH-I PARA ARGAMASSAS	Material	KG	171,1300000	0,78	133,48	
Insumo	00001379	SINAPI	CIMENTO PORTLAND COMPOSTO CP II-32	Material	KG	192,5200000	0,75	144,39	
				MO sem LS =>	111,22	LS =>	0,00	MO com LS =>	111,22
				Valor do BDI =>	153,24	Valor com BDI =>	684,97		

	Código	Banco	Descrição	Tipo	Und	Quant.	Valor Unit	Total
Composição	87292	SINAPI	ARGAMASSA TRAÇO 1:2:8 (EM VOLUME DE CIMENTO, CAL E AREIA MÉDIA ÚMIDA) PARA EMBOÇO/MASSA ÚNICA/ASSENTAMENTO DE ALVENARIA DE VEDAÇÃO. PREPARO MECÂNICO COM BETONEIRA 400 L. AF_08/2019	SEDI - SERVIÇOS DIVERSOS	m³	1,0000000	462,42	462,42
Composição	88831	SINAPI	BETONEIRA CAPACIDADE NOMINAL DE 400 L, CAPACIDADE DE MISTURA 280 L, MOTOR ELÉTRICO TRIFÁSICO POTÊNCIA DE 2 CV, SEM CARREGADOR - CHI DIURNO. AF_10/2014	CHOR - CUSTOS HORÁRIOS DE MÁQUINAS E EQUIPAMENTOS	CHI	3,4500000	0,29	1,00



UNIVERSIDADE FEDERAL DO AMAPÁ
PRÓ-REITORIA DE ADMINISTRAÇÃO
ASSESSORIA ESPECIAL DE ENGENHARIA E ARQUITETURA

OBRA:	Bancos	B.D.I.	Encargos Sociais
CONSTRUÇÃO DE UM ESPAÇO DE VIVÊNCIA DA SAÚDE	SINAPI - 06/2021 - Amapá Composições Próprias	SERV.: 28,82% EQUIP.: 0,00	Desonerado: embutido nos preços unitários dos insumos de mão de obra, de acordo com as bases.

Composições Analíticas com Preço Unitário

Composição Auxiliar	88830	SINAPI	BETONEIRA CAPACIDADE NOMINAL DE 400 L, CAPACIDADE DE MISTURA 280 L, MOTOR ELÉTRICO TRIFÁSICO POTÊNCIA DE 2 CV, SEM CARREGADOR - CHP DIURNO. AF_10/2014	CHOR - CUSTOS HORÁRIOS DE MÁQUINAS E EQUIPAMENTOS	CHP	1,0500000	1,35	1,41	
Composição Auxiliar	88377	SINAPI	OPERADOR DE BETONEIRA ESTACIONÁRIA/MISTURADOR COM ENCARGOS COMPLEMENTARES	SEDI - SERVIÇOS DIVERSOS	H	4,5000000	13,63	61,33	
Insumo	00000370	SINAPI	AREIA MEDIA - POSTO JAZIDA/FORNECEDOR (RETIRADO NA JAZIDA, SEM TRANSPORTE)	Material	m³	1,1600000	100,00	116,00	
Insumo	00001106	SINAPI	CAL HIDRATADA CH-I PARA ARGAMASSAS	Material	KG	174,1000000	0,78	135,79	
Insumo	00001379	SINAPI	CIMENTO PORTLAND COMPOSTO CP II-32	Material	KG	195,8600000	0,75	146,89	
				MO sem LS =>	53,23	LS =>	0,00	MO com LS =>	53,23

	Código	Banco	Descrição	Tipo	Und	Quant.	Valor Unit	Total	
Composição	87313	SINAPI	ARGAMASSA TRAÇO 1:3 (EM VOLUME DE CIMENTO E AREIA GROSSA ÚMIDA) PARA CHAPISCO CONVENCIONAL, PREPARO MECÂNICO COM BETONEIRA 400 L. AF_08/2019	SEDI - SERVIÇOS DIVERSOS	m³	1,0000000	476,05	476,05	
Composição Auxiliar	88831	SINAPI	BETONEIRA CAPACIDADE NOMINAL DE 400 L, CAPACIDADE DE MISTURA 280 L, MOTOR ELÉTRICO TRIFÁSICO POTÊNCIA DE 2 CV, SEM CARREGADOR - CHI DIURNO. AF_10/2014	CHOR - CUSTOS HORÁRIOS DE MÁQUINAS E EQUIPAMENTOS	CHI	3,3100000	0,29	0,95	
Composição Auxiliar	88830	SINAPI	BETONEIRA CAPACIDADE NOMINAL DE 400 L, CAPACIDADE DE MISTURA 280 L, MOTOR ELÉTRICO TRIFÁSICO POTÊNCIA DE 2 CV, SEM	CHOR - CUSTOS HORÁRIOS DE MÁQUINAS E EQUIPAMENTOS	CHP	1,0100000	1,35	1,36	
Composição Auxiliar	88377	SINAPI	OPERADOR DE BETONEIRA ESTACIONÁRIA/MISTURADOR COM ENCARGOS COMPLEMENTARES	SEDI - SERVIÇOS DIVERSOS	H	4,3200000	13,63	58,88	
Insumo	00000367	SINAPI	AREIA GROSSA - POSTO JAZIDA/FORNECEDOR (RETIRADO NA JAZIDA, SEM TRANSPORTE)	Material	m³	0,9500000	100,00	95,00	
Insumo	00001379	SINAPI	CIMENTO PORTLAND COMPOSTO CP II-32	Material	KG	426,4900000	0,75	319,86	
				MO sem LS =>	51,10	LS =>	0,00	MO com LS =>	51,10
				Valor do BDI =>	137,19			Valor com BDI =>	613,24

	Código	Banco	Descrição	Tipo	Und	Quant.	Valor Unit	Total
Composição	100475	SINAPI	ARGAMASSA TRAÇO 1:3 (EM VOLUME DE CIMENTO E AREIA MÉDIA ÚMIDA) COM ADIÇÃO DE IMPERMEABILIZANTE, PREPARO MECÂNICO COM BETONEIRA 400 L. AF_08/2019	SEDI - SERVIÇOS DIVERSOS	m³	1,0000000	688,90	688,90



UNIVERSIDADE FEDERAL DO AMAPÁ
PRÓ-REITORIA DE ADMINISTRAÇÃO
ASSESSORIA ESPECIAL DE ENGENHARIA E ARQUITETURA

OBRA:	Bancos	B.D.I.	Encargos Sociais
CONSTRUÇÃO DE UM ESPAÇO DE VIVÊNCIA DA SAÚDE	SINAPI - 06/2021 - Amapá Composições Próprias	SERV.: 28,82% EQUIP.: 0,00	Desonerado: embutido nos preços unitário dos insumos de mão de obra, de acordo com as bases.

Composições Analíticas com Preço Unitário

Composição Auxiliar	88831	SINAPI	BETONEIRA CAPACIDADE NOMINAL DE 400 L, CAPACIDADE DE MISTURA 280 L, MOTOR ELÉTRICO TRIFÁSICO POTÊNCIA DE 2 CV, SEM CARREGADOR - CHI DIURNO. AF_10/2014	CHOR - CUSTOS HORÁRIOS DE MÁQUINAS E EQUIPAMENTOS	CHI	2,8800000	0,29	0,83		
Composição Auxiliar	88830	SINAPI	BETONEIRA CAPACIDADE NOMINAL DE 400 L, CAPACIDADE DE MISTURA 280 L, MOTOR ELÉTRICO TRIFÁSICO POTÊNCIA DE 2 CV, SEM CARREGADOR - CHP DIURNO. AF_10/2014	CHOR - CUSTOS HORÁRIOS DE MÁQUINAS E EQUIPAMENTOS	CHP	0,8700000	1,35	1,17		
Composição Auxiliar	88377	SINAPI	OPERADOR DE BETONEIRA ESTACIONÁRIA/MISTURADOR COM ENCARGOS COMPLEMENTARES	SEDI - SERVIÇOS DIVERSOS	H	3,7500000	13,63	51,11		
Insumo	00000123	SINAPI	ADITIVO IMPERMEABILIZANTE DE PEGA NORMAL PARA ARGAMASSAS E CONCRETOS SEM ARMACAO. LIQUIDO E ISENTO DE CLORETOS	Material	L	19,4400000	8,40	163,29		
Insumo	00000370	SINAPI	AREIA MEDIA - POSTO JAZIDA/FORNECEDOR (RETIRADO NA JAZIDA, SEM TRANSPORTE)	Material	m³	1,0800000	100,00	108,00		
Insumo	00001379	SINAPI	CIMENTO PORTLAND COMPOSTO CP II-32	Material	KG	486,0000000	0,75	364,50		
				MO sem LS =>		44,36	LS =>	0,00	MO com LS =>	44,36

	Código	Banco	Descrição	Tipo	Und	Quant.	Valor Unit	Total		
Composição	87298	SINAPI	ARGAMASSA TRAÇO 1:3 (EM VOLUME DE CIMENTO E AREIA MÉDIA ÚMIDA) PARA CONTRAPISO. PREPARO MECÂNICO COM BETONEIRA 400 L.	SEDI - SERVIÇOS DIVERSOS	m³	1,0000000	619,81	619,81		
Composição Auxiliar	88830	SINAPI	BETONEIRA CAPACIDADE NOMINAL DE 400 L, CAPACIDADE DE MISTURA 280 L. MOTOR ELÉTRICO TRIFÁSICO POTÊNCIA DE 2 CV. SEM	CHOR - CUSTOS HORÁRIOS DE MÁQUINAS E EQUIPAMENTOS	CHP	1,0300000	1,35	1,39		
Composição Auxiliar	88831	SINAPI	BETONEIRA CAPACIDADE NOMINAL DE 400 L, CAPACIDADE DE MISTURA 280 L. MOTOR ELÉTRICO TRIFÁSICO POTÊNCIA DE 2 CV. SEM	CHOR - CUSTOS HORÁRIOS DE MÁQUINAS E EQUIPAMENTOS	CHI	3,3900000	0,29	0,98		
Composição Auxiliar	88377	SINAPI	OPERADOR DE BETONEIRA ESTACIONÁRIA/MISTURADOR COM ENCARGOS COMPLEMENTARES	SEDI - SERVIÇOS DIVERSOS	H	4,4200000	13,63	60,24		
Insumo	00000370	SINAPI	AREIA MEDIA - POSTO JAZIDA/FORNECEDOR (RETIRADO NA JAZIDA, SEM	Material	m³	1,2700000	100,00	127,00		
				MO sem LS =>		52,28	LS =>	0,00	MO com LS =>	52,28
				Valor do BDI =>		178,62			Valor com BDI =>	798,43

	Código	Banco	Descrição	Tipo	Und	Quant.	Valor Unit	Total
--	--------	-------	-----------	------	-----	--------	------------	-------



UNIVERSIDADE FEDERAL DO AMAPÁ
PRÓ-REITORIA DE ADMINISTRAÇÃO
ASSESSORIA ESPECIAL DE ENGENHARIA E ARQUITETURA

OBRA:	Bancos	B.D.I.	Encargos Sociais
CONSTRUÇÃO DE UM ESPAÇO DE VIVÊNCIA DA SAÚDE	SINAPI - 06/2021 - Amapá Composições Próprias	SERV.: 28,82% EQUIP.: 0,00	Desonerado: embutido nos preços unitário dos insumos de mão de obra, de acordo com as bases.

Composições Analíticas com Preço Unitário

Composição	88629	SINAPI	ARGAMASSA TRAÇO 1:3 (EM VOLUME DE CIMENTO E AREIA MÉDIA ÚMIDA). PREPARO MANUAL. AF_08/2019	SEDI - SERVIÇOS DIVERSOS	m³	1,0000000	577,20	577,20		
Composição Auxiliar	88316	SINAPI	SERVENTE COM ENCARGOS COMPLEMENTARES	SEDI - SERVIÇOS DIVERSOS	H	8,5700000	12,60	107,98		
Insumo	00000370	SINAPI	AREIA MEDIA - POSTO JAZIDA/FORNECEDOR (RETIRADO NA JAZIDA, SEM TRANSPORTE)	Material	m³	1,0700000	100,00	107,00		
Insumo	00001379	SINAPI	CIMENTO PORTLAND COMPOSTO CP II-32	Material	KG	482,9600000	0,75	362,22		
				MO sem LS =>		85,87	LS =>	0,00	MO com LS =>	85,87

	Código	Banco	Descrição	Tipo	Und	Quant.	Valor Unit	Total		
Composição	88628	SINAPI	ARGAMASSA TRAÇO 1:3 (EM VOLUME DE CIMENTO E AREIA MÉDIA ÚMIDA), PREPARO MECÂNICO COM BETONEIRA 400 L. AF_08/2019	SEDI - SERVIÇOS DIVERSOS	m³	1,0000000	518,21	518,21		
Composição Auxiliar	88831	SINAPI	BETONEIRA CAPACIDADE NOMINAL DE 400 L, CAPACIDADE DE MISTURA 280 L, MOTOR ELÉTRICO TRIFÁSICO POTÊNCIA DE 2 CV, SEM CARREGADOR - CHI DIURNO. AF_10/2014	CHOR - CUSTOS HORÁRIOS DE MÁQUINAS E EQUIPAMENTOS	CHI	2,6200000	0,29	0,75		
Composição Auxiliar	88830	SINAPI	BETONEIRA CAPACIDADE NOMINAL DE 400 L, CAPACIDADE DE MISTURA 280 L. MOTOR ELÉTRICO TRIFÁSICO POTÊNCIA DE 2 CV. SEM OPERADOR DE BETONEIRA ESTACIONÁRIA/MISTURADOR COM ENCARGOS COMPLEMENTARES	CHOR - CUSTOS HORÁRIOS DE MÁQUINAS E EQUIPAMENTOS	CHP	0,8000000	1,35	1,08		
Composição Auxiliar	88377	SINAPI	SERVENTE COM ENCARGOS COMPLEMENTARES	SEDI - SERVIÇOS DIVERSOS	H	3,4200000	13,63	46,61		
Insumo	00000370	SINAPI	AREIA MEDIA - POSTO JAZIDA/FORNECEDOR (RETIRADO NA JAZIDA, SEM TRANSPORTE)	Material	m³	1,0700000	100,00	107,00		
Insumo	00001379	SINAPI	CIMENTO PORTLAND COMPOSTO CP II-32	Material	KG	483,7000000	0,75	362,77		
				MO sem LS =>		40,45	LS =>	0,00	MO com LS =>	40,45

	Código	Banco	Descrição	Tipo	Und	Quant.	Valor Unit	Total
Composição	87316	SINAPI	ARGAMASSA TRAÇO 1:4 (EM VOLUME DE CIMENTO E AREIA GROSSA ÚMIDA) PARA CHAPISCO CONVENCIONAL, PREPARO MECÂNICO COM BETONEIRA 400 L. AF_08/2019	SEDI - SERVIÇOS DIVERSOS	m³	1,0000000	425,36	425,36
Composição Auxiliar	88831	SINAPI	BETONEIRA CAPACIDADE NOMINAL DE 400 L, CAPACIDADE DE MISTURA 280 L, MOTOR ELÉTRICO TRIFÁSICO POTÊNCIA DE 2 CV, SEM CARREGADOR - CHI DIURNO. AF_10/2014	CHOR - CUSTOS HORÁRIOS DE MÁQUINAS E EQUIPAMENTOS	CHI	3,5600000	0,29	1,03



UNIVERSIDADE FEDERAL DO AMAPÁ
PRÓ-REITORIA DE ADMINISTRAÇÃO
ASSESSORIA ESPECIAL DE ENGENHARIA E ARQUITETURA

OBRA:	Bancos	B.D.I.	Encargos Sociais
CONSTRUÇÃO DE UM ESPAÇO DE VIVÊNCIA DA SAÚDE	SINAPI - 06/2021 - Amapá Composições Próprias	SERV.: 28,82% EQUIP.: 0,00	Desonerado: embutido nos preços unitário dos insumos de mão de obra, de acordo com as bases.

Composições Analíticas com Preço Unitário

Composição	88830	SINAPI	BETONEIRA CAPACIDADE NOMINAL DE 400 L, CAPACIDADE DE MISTURA	CHOR - CUSTOS HORÁRIOS DE MÁQUINAS E EQUIPAMENTOS	CHP	1,0800000	1,35	1,45
Auxiliar			280 L. MOTOR ELÉTRICO TRIFÁSICO POTÊNCIA DE 2 CV. SEM	SEDI - SERVIÇOS DIVERSOS	H	4,6400000	13,63	63,24
Composição	88377	SINAPI	OPERADOR DE BETONEIRA ESTACIONÁRIA/MISTURADOR COM					
Auxiliar			ENCARGOS COMPLEMENTARES					
Insumo	00000367	SINAPI	AREIA GROSSA - POSTO JAZIDA/FORNECEDOR (RETIRADO NA JAZIDA, SEM TRANSPORTE)	Material	m³	1,0200000	100,00	102,00
Insumo	00001379	SINAPI	CIMENTO PORTLAND COMPOSTO CP II-32	Material	KG	343,5200000	0,75	257,64
				MO sem LS =>		54,89	LS =>	0,00
							MO com LS =>	54,89

	Código	Banco	Descrição	Tipo	Und	Quant.	Valor Unit	Total
Composição	87301	SINAPI	ARGAMASSA TRAÇO 1:4 (EM VOLUME DE CIMENTO E AREIA MÉDIA ÚMIDA) PARA CONTRAPISO. PREPARO MECÂNICO COM BETONEIRA 400 L.	SEDI - SERVIÇOS DIVERSOS	m³	1,0000000	549,57	549,57
Composição	88831	SINAPI	BETONEIRA CAPACIDADE NOMINAL DE 400 L, CAPACIDADE DE MISTURA	CHOR - CUSTOS HORÁRIOS DE MÁQUINAS E EQUIPAMENTOS	CHI	3,7200000	0,29	1,07
Auxiliar			280 L. MOTOR ELÉTRICO TRIFÁSICO POTÊNCIA DE 2 CV. SEM					
Composição	88830	SINAPI	BETONEIRA CAPACIDADE NOMINAL DE 400 L, CAPACIDADE DE MISTURA	CHOR - CUSTOS HORÁRIOS DE MÁQUINAS E EQUIPAMENTOS	CHP	1,1300000	1,35	1,52
Auxiliar			280 L. MOTOR ELÉTRICO TRIFÁSICO POTÊNCIA DE 2 CV. SEM					
Composição	88377	SINAPI	OPERADOR DE BETONEIRA ESTACIONÁRIA/MISTURADOR COM	SEDI - SERVIÇOS DIVERSOS	H	4,8500000	13,63	66,10
Auxiliar			ENCARGOS COMPLEMENTARES					
Insumo	00000370	SINAPI	AREIA MEDIA - POSTO JAZIDA/FORNECEDOR (RETIRADO NA JAZIDA, SEM TRANSPORTE)	Material	m³	1,3600000	100,00	136,00
Insumo	00001379	SINAPI	CIMENTO PORTLAND COMPOSTO CP II-32	Material	KG	459,8500000	0,75	344,88
				MO sem LS =>		57,37	LS =>	0,00
							MO com LS =>	57,37
				Valor do BDI =>		158,38	Valor com BDI =>	707,95

	Código	Banco	Descrição	Tipo	Und	Quant.	Valor Unit	Total
Composição	95314	SINAPI	CURSO DE CAPACITAÇÃO PARA ARMADOR (ENCARGOS COMPLEMENTARES - COLETADO CAIXA)	SEDI - SERVIÇOS DIVERSOS	H	1,0000000	0,11	0,11
Insumo	00037370	SINAPI	ALIMENTACAO - HORISTA (COLETADO CAIXA)	Outros	H	1,0000000	0,01	0,01
Insumo	00000378	SINAPI	ARMADOR	Mão de Obra	H	1,0000000	14,18	14,18
Insumo	00043489	SINAPI	EPI - FAMILIA PEDREIRO - HORISTA (ENCARGOS COMPLEMENTARES - COLETADO CAIXA)	Equipamento	H	1,0000000	0,95	0,95
Insumo	00037372	SINAPI	EXAMES - HORISTA (COLETADO CAIXA)	Outros	H	1,0000000	0,55	0,55
Insumo	00043465	SINAPI	FERRAMENTAS - FAMILIA PEDREIRO - HORISTA (ENCARGOS COMPLEMENTARES - COLETADO CAIXA)	Equipamento	H	1,0000000	0,58	0,58



UNIVERSIDADE FEDERAL DO AMAPÁ
PRÓ-REITORIA DE ADMINISTRAÇÃO
ASSESSORIA ESPECIAL DE ENGENHARIA E ARQUITETURA

OBRA:	Bancos	B.D.I.	Encargos Sociais
CONSTRUÇÃO DE UM ESPAÇO DE VIVÊNCIA DA SAÚDE	SINAPI - 06/2021 - Amapá Composições Próprias	SERV.: 28,82% EQUIP.: 0,00	Desonerado: embutido nos preços unitário dos insumos de mão de obra, de acordo com as bases.

Composições Analíticas com Preço Unitário

Insumo	00037373	SINAPI	SEGURO - HORISTA (COLETADO CAIXA)	Taxas	H	1,0000000	0,01	0,01	
Insumo	00037371	SINAPI	TRANSPORTE - HORISTA (COLETADO CAIXA)	Serviços	H	1,0000000	0,59	0,59	
				MO sem LS =>	14,29	LS =>	0,00	MO com LS =>	14,29

	Código	Banco	Descrição	Tipo	Und	Quant.	Valor Unit	Total	
Composição	96547	SINAPI	ARMAÇÃO DE BLOCO, VIGA BALDRAME OU SAPATA UTILIZANDO AÇO CA-50 DE 12,5 MM - MONTAGEM. AF_06/2017	FUES - FUNDAÇÕES E ESTRUTURAS	KG	1,0000000	10,76	10,76	
Composição Auxiliar	92795	SINAPI	CORTE E DOBRA DE AÇO CA-50, DIÂMETRO DE 12,5 MM, UTILIZADO EM ESTRUTURAS DIVERSAS. EXCETO LAJES. AF 12/2015	FUES - FUNDAÇÕES E ESTRUTURAS	KG	1,0000000	8,90	8,90	
Composição Auxiliar	88238	SINAPI	AJUDANTE DE ARMADOR COM ENCARGOS COMPLEMENTARES	SEDI - SERVIÇOS DIVERSOS	H	0,0220000	12,65	0,27	
Composição Auxiliar	88245	SINAPI	ARMADOR COM ENCARGOS COMPLEMENTARES	SEDI - SERVIÇOS DIVERSOS	H	0,0680000	16,98	1,15	
Insumo	00043132	SINAPI	ARAME RECOZIDO 16 BWG, D = 1,65 MM (0,016 KG/M) OU 18 BWG, D = 1,25 MM (0,01 KG/M)	Material	KG	0,0250000	15,40	0,38	
Insumo	00039017	SINAPI	ESPACADOR / DISTANCIADOR CIRCULAR COM ENTRADA LATERAL, EM PLASTICO, PARA VERGALHAO *4,2 A 12,5* MM, COBRIMENTO 20 MM	Material	UN	0,3060000	0,21	0,06	
				MO sem LS =>	1,28	LS =>	0,00	MO com LS =>	1,28

	Código	Banco	Descrição	Tipo	Und	Quant.	Valor Unit	Total	
Composição	96544	SINAPI	ARMAÇÃO DE BLOCO, VIGA BALDRAME OU SAPATA UTILIZANDO AÇO CA-50 DE 6,3 MM - MONTAGEM. AF_06/2017	FUES - FUNDAÇÕES E ESTRUTURAS	KG	1,0000000	14,87	14,87	
Composição Auxiliar	92792	SINAPI	CORTE E DOBRA DE AÇO CA-50, DIÂMETRO DE 6,3 MM, UTILIZADO EM ESTRUTURAS DIVERSAS. EXCETO LAJES. AF 12/2015	FUES - FUNDAÇÕES E ESTRUTURAS	KG	1,0000000	11,08	11,08	
Composição Auxiliar	88238	SINAPI	AJUDANTE DE ARMADOR COM ENCARGOS COMPLEMENTARES	SEDI - SERVIÇOS DIVERSOS	H	0,0490000	12,65	0,61	
Composição Auxiliar	88245	SINAPI	ARMADOR COM ENCARGOS COMPLEMENTARES	SEDI - SERVIÇOS DIVERSOS	H	0,1510000	16,98	2,56	
Insumo	00043132	SINAPI	ARAME RECOZIDO 16 BWG, D = 1,65 MM (0,016 KG/M) OU 18 BWG, D = 1,25 MM (0,01 KG/M)	Material	KG	0,0250000	15,40	0,38	
Insumo	00039017	SINAPI	ESPACADOR / DISTANCIADOR CIRCULAR COM ENTRADA LATERAL, EM PLASTICO, PARA VERGALHAO *4,2 A 12,5* MM, COBRIMENTO 20 MM	Material	UN	1,1900000	0,21	0,24	
				MO sem LS =>	3,28	LS =>	0,00	MO com LS =>	3,28



UNIVERSIDADE FEDERAL DO AMAPÁ
PRÓ-REITORIA DE ADMINISTRAÇÃO
ASSESSORIA ESPECIAL DE ENGENHARIA E ARQUITETURA

OBRA:	Bancos	B.D.I.	Encargos Sociais
CONSTRUÇÃO DE UM ESPAÇO DE VIVÊNCIA DA SAÚDE	SINAPI - 06/2021 - Amapá Composições Próprias	SERV.: 28,82% EQUIP.: 0,00	Desonerado: embutido nos preços unitários dos insumos de mão de obra, de acordo com as bases.

Composições Analíticas com Preço Unitário

	Código	Banco	Descrição	Tipo	Und	Quant.	Valor Unit	Total	
Composição	96545	SINAPI	ARMAÇÃO DE BLOCO, VIGA BALDRAME OU SAPATA UTILIZANDO AÇO CA-50 DE 8 MM - MONTAGEM. AF 06/2017	FUES - FUNDAÇÕES E ESTRUTURAS	KG	1,0000000	14,13	14,13	
Composição Auxiliar	92793	SINAPI	CORTE E DOBRA DE AÇO CA-50, DIÂMETRO DE 8,0 MM, UTILIZADO EM ESTRUTURAS DIVERSAS. EXCETO LAJES. AF 12/2015	FUES - FUNDAÇÕES E ESTRUTURAS	KG	1,0000000	11,17	11,17	
Composição Auxiliar	88238	SINAPI	AJUDANTE DE ARMADOR COM ENCARGOS COMPLEMENTARES	SEDI - SERVIÇOS DIVERSOS	H	0,0375000	12,65	0,47	
Composição Auxiliar	88245	SINAPI	ARMADOR COM ENCARGOS COMPLEMENTARES	SEDI - SERVIÇOS DIVERSOS	H	0,1155000	16,98	1,96	
Insumo	00043132	SINAPI	ARAME RECOZIDO 16 BWG, D = 1,65 MM (0,016 KG/M) OU 18 BWG, D = 1,25	Material	KG	0,0250000	15,40	0,38	
				MO sem LS =>	2,37	LS =>	0,00	MO com LS =>	2,37
				Valor do BDI =>	4,07			Valor com BDI =>	18,20

	Código	Banco	Descrição	Tipo	Und	Quant.	Valor Unit	Total	
Composição	89998	SINAPI	ARMAÇÃO DE CINTA DE ALVENARIA ESTRUTURAL; DIÂMETRO DE 10,0 MM. AF 01/2015	FUES - FUNDAÇÕES E ESTRUTURAS	KG	1,0000000	10,40	10,40	
Composição Auxiliar	88309	SINAPI	PEDREIRO COM ENCARGOS COMPLEMENTARES	SEDI - SERVIÇOS DIVERSOS	H	0,0492000	17,08	0,84	
Composição Auxiliar	88316	SINAPI	SERVENTE COM ENCARGOS COMPLEMENTARES	SEDI - SERVIÇOS DIVERSOS	H	0,0348000	12,60	0,43	
Insumo	00000034	SINAPI	ACO CA-50, 10,0 MM, VERGALHAO	Material	KG	1,0000000	9,13	9,13	
				MO sem LS =>	1,04	LS =>	0,00	MO com LS =>	1,04

	Código	Banco	Descrição	Tipo	Und	Quant.	Valor Unit	Total
Composição	92916	SINAPI	ARMAÇÃO DE ESTRUTURAS DE CONCRETO ARMADO, EXCETO VIGAS, PILARES. LAJES E FUNDACÕES. UTILIZANDO AÇO CA-50 DE 6,3 MM -	FUES - FUNDAÇÕES E ESTRUTURAS	KG	1,0000000	14,18	14,18
Composição Auxiliar	92792	SINAPI	CORTE E DOBRA DE AÇO CA-50, DIÂMETRO DE 6,3 MM, UTILIZADO EM ESTRUTURAS DIVERSAS. EXCETO LAJES. AF 12/2015	FUES - FUNDAÇÕES E ESTRUTURAS	KG	1,0000000	11,08	11,08
Composição Auxiliar	88238	SINAPI	AJUDANTE DE ARMADOR COM ENCARGOS COMPLEMENTARES	SEDI - SERVIÇOS DIVERSOS	H	0,0218000	12,65	0,27



UNIVERSIDADE FEDERAL DO AMAPÁ
PRÓ-REITORIA DE ADMINISTRAÇÃO
ASSESSORIA ESPECIAL DE ENGENHARIA E ARQUITETURA

OBRA:	Bancos	B.D.I.	Encargos Sociais
CONSTRUÇÃO DE UM ESPAÇO DE VIVÊNCIA DA SAÚDE	SINAPI - 06/2021 - Amapá Composições Próprias	SERV.: 28,82% EQUIP.: 0,00	Desonerado: embutido nos preços unitários dos insumos de mão de obra, de acordo com as bases.

Composições Analíticas com Preço Unitário

Composição Auxiliar	88245 SINAPI	ARMADOR COM ENCARGOS COMPLEMENTARES	SEDI - SERVIÇOS DIVERSOS	H	0,1330000	16,98	2,25	
Insumo	00043132 SINAPI	ARAME RECOZIDO 16 BWG, D = 1,65 MM (0,016 KG/M) OU 18 BWG, D = 1,25 MM (0,01 KG/M)	Material	KG	0,0250000	15,40	0,38	
Insumo	00039017 SINAPI	ESPAÇADOR / DISTANCIADOR CIRCULAR COM ENTRADA LATERAL, EM PLÁSTICO, PARA VERGALHAO *4,2 A 12,5* MM, COBRIMENTO 20 MM	Material	UN	0,9700000	0,21	0,20	
			MO sem LS =>	2,76	LS =>	0,00	MO com LS =>	2,76

	Código	Banco	Descrição	Tipo	Und	Quant.	Valor Unit	Total
Composição	92787	SINAPI	ARMAÇÃO DE LAJE DE UMA ESTRUTURA CONVENCIONAL DE CONCRETO ARMADO EM UMA EDIFICAÇÃO TÉRREA OU SOBRADO UTILIZANDO AÇO CORTE E DOBRA DE AÇO CA-50, DIÂMETRO DE 10,0 MM, UTILIZADO EM LAJE. AF 12/2015	FUES - FUNDAÇÕES E ESTRUTURAS	KG	1,0000000	11,92	11,92
Composição Auxiliar	92803	SINAPI	ARMAÇÃO DE LAJE DE UMA ESTRUTURA CONVENCIONAL DE CONCRETO ARMADO EM UMA EDIFICAÇÃO TÉRREA OU SOBRADO UTILIZANDO AÇO CORTE E DOBRA DE AÇO CA-50, DIÂMETRO DE 10,0 MM, UTILIZADO EM LAJE. AF 12/2015	FUES - FUNDAÇÕES E ESTRUTURAS	KG	1,0000000	10,28	10,28
Composição Auxiliar	88238	SINAPI	AJUDANTE DE ARMADOR COM ENCARGOS COMPLEMENTARES	SEDI - SERVIÇOS DIVERSOS	H	0,0103000	12,65	0,13
Composição Auxiliar	88245	SINAPI	ARMADOR COM ENCARGOS COMPLEMENTARES	SEDI - SERVIÇOS DIVERSOS	H	0,0629000	16,98	1,06
Insumo	00043132	SINAPI	ARAME RECOZIDO 16 BWG, D = 1,65 MM (0,016 KG/M) OU 18 BWG, D = 1,25 MM (0,01 KG/M)	Material	KG	0,0250000	15,40	0,38
Insumo	00039017	SINAPI	ESPAÇADOR / DISTANCIADOR CIRCULAR COM ENTRADA LATERAL, EM PLÁSTICO, PARA VERGALHAO *4,2 A 12,5* MM, COBRIMENTO 20 MM	Material	UN	0,3570000	0,21	0,07
			MO sem LS =>	1,12	LS =>	0,00	MO com LS =>	1,12

	Código	Banco	Descrição	Tipo	Und	Quant.	Valor Unit	Total
Composição	92788	SINAPI	ARMAÇÃO DE LAJE DE UMA ESTRUTURA CONVENCIONAL DE CONCRETO ARMADO EM UMA EDIFICAÇÃO TÉRREA OU SOBRADO UTILIZANDO AÇO CORTE E DOBRA DE AÇO CA-50, DIÂMETRO DE 12,5 MM, UTILIZADO EM LAJE. AF 12/2015	FUES - FUNDAÇÕES E ESTRUTURAS	KG	1,0000000	10,11	10,11
Composição Auxiliar	92804	SINAPI	ARMAÇÃO DE LAJE DE UMA ESTRUTURA CONVENCIONAL DE CONCRETO ARMADO EM UMA EDIFICAÇÃO TÉRREA OU SOBRADO UTILIZANDO AÇO CORTE E DOBRA DE AÇO CA-50, DIÂMETRO DE 12,5 MM, UTILIZADO EM LAJE. AF 12/2015	FUES - FUNDAÇÕES E ESTRUTURAS	KG	1,0000000	8,86	8,86
Composição Auxiliar	88238	SINAPI	AJUDANTE DE ARMADOR COM ENCARGOS COMPLEMENTARES	SEDI - SERVIÇOS DIVERSOS	H	0,0073000	12,65	0,09
Composição Auxiliar	88245	SINAPI	ARMADOR COM ENCARGOS COMPLEMENTARES	SEDI - SERVIÇOS DIVERSOS	H	0,0446000	16,98	0,75



UNIVERSIDADE FEDERAL DO AMAPÁ
PRÓ-REITORIA DE ADMINISTRAÇÃO
ASSESSORIA ESPECIAL DE ENGENHARIA E ARQUITETURA

OBRA:	Bancos	B.D.I.	Encargos Sociais
CONSTRUÇÃO DE UM ESPAÇO DE VIVÊNCIA DA SAÚDE	SINAPI - 06/2021 - Amapá Composições Próprias	SERV.: 28,82% EQUIP.: 0,00	Desonerado: embutido nos preços unitários dos insumos de mão de obra, de acordo com as bases.

Composições Analíticas com Preço Unitário

Insumo	00043132	SINAPI	ARAME RECOZIDO 16 BWG, D = 1,65 MM (0,016 KG/M) OU 18 BWG, D = 1,25 MM (0,01 KG/M)	Material	KG	0,0250000	15,40	0,38	
Insumo	00039017	SINAPI	ESPAÇADOR / DISTANCIADOR CIRCULAR COM ENTRADA LATERAL, EM PLÁSTICO, PARA VERGALHAO *4,2 A 12,5* MM, COBRIMENTO 20 MM	Material	UN	0,1470000	0,21	0,03	
				MO sem LS =>	0,76	LS =>	0,00	MO com LS =>	0,76

	Código	Banco	Descrição	Tipo	Und	Quant.	Valor Unit	Total	
Composição	92785	SINAPI	ARMAÇÃO DE LAJE DE UMA ESTRUTURA CONVENCIONAL DE CONCRETO ARMADO EM UMA EDIFICAÇÃO TÉRREA OU SOBRADO UTILIZANDO AÇO CORTE E DOBRA DE AÇO CA-50, DIÂMETRO DE 6,3 MM, UTILIZADO EM LAJE. AF 12/2015	FUES - FUNDAÇÕES E ESTRUTURAS	KG	1,0000000	13,74	13,74	
Composição Auxiliar	92801	SINAPI	ARMAÇÃO DE LAJE DE UMA ESTRUTURA CONVENCIONAL DE CONCRETO ARMADO EM UMA EDIFICAÇÃO TÉRREA OU SOBRADO UTILIZANDO AÇO CORTE E DOBRA DE AÇO CA-50, DIÂMETRO DE 6,3 MM, UTILIZADO EM LAJE. AF 12/2015	FUES - FUNDAÇÕES E ESTRUTURAS	KG	1,0000000	10,87	10,87	
Composição Auxiliar	88238	SINAPI	AJUDANTE DE ARMADOR COM ENCARGOS COMPLEMENTARES	SEDI - SERVIÇOS DIVERSOS	H	0,0191000	12,65	0,24	
Composição Auxiliar	88245	SINAPI	ARMADOR COM ENCARGOS COMPLEMENTARES	SEDI - SERVIÇOS DIVERSOS	H	0,1168000	16,98	1,98	
Insumo	00043132	SINAPI	ARAME RECOZIDO 16 BWG, D = 1,65 MM (0,016 KG/M) OU 18 BWG, D = 1,25 MM (0,01 KG/M)	Material	KG	0,0250000	15,40	0,38	
Insumo	00039017	SINAPI	ESPAÇADOR / DISTANCIADOR CIRCULAR COM ENTRADA LATERAL, EM PLÁSTICO, PARA VERGALHAO *4,2 A 12,5* MM, COBRIMENTO 20 MM	Material	UN	1,3330000	0,21	0,27	
				MO sem LS =>	2,33	LS =>	0,00	MO com LS =>	2,33

	Código	Banco	Descrição	Tipo	Und	Quant.	Valor Unit	Total
Composição	92786	SINAPI	ARMAÇÃO DE LAJE DE UMA ESTRUTURA CONVENCIONAL DE CONCRETO ARMADO EM UMA EDIFICAÇÃO TÉRREA OU SOBRADO UTILIZANDO AÇO CORTE E DOBRA DE AÇO CA-50, DIÂMETRO DE 8,0 MM, UTILIZADO EM LAJE. AF 12/2015	FUES - FUNDAÇÕES E ESTRUTURAS	KG	1,0000000	13,19	13,19
Composição Auxiliar	92802	SINAPI	ARMAÇÃO DE LAJE DE UMA ESTRUTURA CONVENCIONAL DE CONCRETO ARMADO EM UMA EDIFICAÇÃO TÉRREA OU SOBRADO UTILIZANDO AÇO CORTE E DOBRA DE AÇO CA-50, DIÂMETRO DE 8,0 MM, UTILIZADO EM LAJE. AF 12/2015	FUES - FUNDAÇÕES E ESTRUTURAS	KG	1,0000000	11,04	11,04
Composição Auxiliar	88238	SINAPI	AJUDANTE DE ARMADOR COM ENCARGOS COMPLEMENTARES	SEDI - SERVIÇOS DIVERSOS	H	0,0140000	12,65	0,17
Composição Auxiliar	88245	SINAPI	ARMADOR COM ENCARGOS COMPLEMENTARES	SEDI - SERVIÇOS DIVERSOS	H	0,0859000	16,98	1,45
Insumo	00043132	SINAPI	ARAME RECOZIDO 16 BWG, D = 1,65 MM (0,016 KG/M) OU 18 BWG, D = 1,25 MM (0,01 KG/M)	Material	KG	0,0250000	15,40	0,38



UNIVERSIDADE FEDERAL DO AMAPÁ
PRÓ-REITORIA DE ADMINISTRAÇÃO
ASSESSORIA ESPECIAL DE ENGENHARIA E ARQUITETURA

OBRA:	Bancos	B.D.I.	Encargos Sociais
CONSTRUÇÃO DE UM ESPAÇO DE VIVÊNCIA DA SAÚDE	SINAPI - 06/2021 - Amapá Composições Próprias	SERV.: 28,82% EQUIP.: 0,00	Desonerado: embutido nos preços unitários dos insumos de mão de obra, de acordo com as bases.

Composições Analíticas com Preço Unitário

Insumo	Código	Banco	Descrição	Material	Und	Quant.	Valor Unit	Total		
	00039017	SINAPI	ESPACADOR / DISTANCIADOR CIRCULAR COM ENTRADA LATERAL, EM PLASTICO, PARA VERGALHAO *4,2 A 12,5* MM, COBRIMENTO 20 MM	Material	UN	0,7280000	0,21	0,15		
					MO sem LS =>	1,60	LS =>	0,00	MO com LS =>	1,60

	Código	Banco	Descrição	Tipo	Und	Quant.	Valor Unit	Total		
Composição	92783	SINAPI	ARMAÇÃO DE LAJE DE UMA ESTRUTURA CONVENCIONAL DE CONCRETO ARMADO EM UMA EDIFICAÇÃO TÉRREA OU SOBRADO UTILIZANDO AÇO	FUES - FUNDAÇÕES E ESTRUTURAS	KG	1,0000000	15,55	15,55		
Composição Auxiliar	92799	SINAPI	CORTE E DOBRA DE AÇO CA-60, DIÂMETRO DE 4,2 MM, UTILIZADO EM LAJE. AF 12/2015	FUES - FUNDAÇÕES E ESTRUTURAS	KG	1,0000000	10,98	10,98		
Composição Auxiliar	88245	SINAPI	ARMADOR COM ENCARGOS COMPLEMENTARES	SEDI - SERVIÇOS DIVERSOS	H	0,1896000	16,98	3,21		
Composição Auxiliar	88238	SINAPI	AJUDANTE DE ARMADOR COM ENCARGOS COMPLEMENTARES	SEDI - SERVIÇOS DIVERSOS	H	0,0310000	12,65	0,39		
Insumo	00043132	SINAPI	ARAME RECOZIDO 16 BWG, D = 1,65 MM (0,016 KG/M) OU 18 BWG, D = 1,25 MM (0,01 KG/M)	Material	KG	0,0250000	15,40	0,38		
Insumo	00039017	SINAPI	ESPACADOR / DISTANCIADOR CIRCULAR COM ENTRADA LATERAL, EM PLASTICO, PARA VERGALHAO *4,2 A 12,5* MM, COBRIMENTO 20 MM	Material	UN	2,8160000	0,21	0,59		
					MO sem LS =>	4,46	LS =>	0,00	MO com LS =>	4,46

	Código	Banco	Descrição	Tipo	Und	Quant.	Valor Unit	Total
Composição	92784	SINAPI	ARMAÇÃO DE LAJE DE UMA ESTRUTURA CONVENCIONAL DE CONCRETO ARMADO EM UMA EDIFICAÇÃO TÉRREA OU SOBRADO UTILIZANDO AÇO	FUES - FUNDAÇÕES E ESTRUTURAS	KG	1,0000000	14,08	14,08
Composição Auxiliar	92800	SINAPI	CA-60 DE 5,0 MM - MONTAGEM. AF 12/2015	FUES - FUNDAÇÕES E ESTRUTURAS	KG	1,0000000	10,32	10,32
Composição Auxiliar	88238	SINAPI	CORTE E DOBRA DE AÇO CA-60, DIÂMETRO DE 5,0 MM, UTILIZADO EM LAJE. AF 12/2015	FUES - FUNDAÇÕES E ESTRUTURAS	KG	1,0000000	10,32	10,32
Composição Auxiliar	88238	SINAPI	AJUDANTE DE ARMADOR COM ENCARGOS COMPLEMENTARES	SEDI - SERVIÇOS DIVERSOS	H	0,0253000	12,65	0,32
Composição Auxiliar	88245	SINAPI	ARMADOR COM ENCARGOS COMPLEMENTARES	SEDI - SERVIÇOS DIVERSOS	H	0,1547000	16,98	2,62
Insumo	00043132	SINAPI	ARAME RECOZIDO 16 BWG, D = 1,65 MM (0,016 KG/M) OU 18 BWG, D = 1,25 MM (0,01 KG/M)	Material	KG	0,0250000	15,40	0,38
Insumo	00039017	SINAPI	ESPACADOR / DISTANCIADOR CIRCULAR COM ENTRADA LATERAL, EM PLASTICO, PARA VERGALHAO *4,2 A 12,5* MM, COBRIMENTO 20 MM	Material	UN	2,1180000	0,21	0,44



UNIVERSIDADE FEDERAL DO AMAPÁ
PRÓ-REITORIA DE ADMINISTRAÇÃO
ASSESSORIA ESPECIAL DE ENGENHARIA E ARQUITETURA

OBRA:	Bancos	B.D.I.	Encargos Sociais
CONSTRUÇÃO DE UM ESPAÇO DE VIVÊNCIA DA SAÚDE	SINAPI - 06/2021 - Amapá Composições Próprias	SERV.: 28,82% EQUIP.: 0,00	Desonerado: embutido nos preços unitário dos insumos de mão de obra, de acordo com as bases.

Composições Analíticas com Preço Unitário

MO sem LS => 3,37 LS => 0,00 MO com LS => 3,37

	Código	Banco	Descrição	Tipo	Und	Quant.	Valor Unit	Total		
Composição	92780	SINAPI	ARMAÇÃO DE PILAR OU VIGA DE UMA ESTRUTURA CONVENCIONAL DE CONCRETO ARMADO EM UMA EDIFICAÇÃO TÉRREA OU SOBRADO UTILIZANDO AÇO CA-50 DE 16,0 MM - MONTAGEM. AF 12/2015	FUES - FUNDAÇÕES E ESTRUTURAS	KG	1,0000000	10,15	10,15		
Composição Auxiliar	92796	SINAPI	CORTE E DOBRA DE AÇO CA-50, DIÂMETRO DE 16,0 MM, UTILIZADO EM ESTRUTURAS DIVERSAS. EXCETO LAJES. AF 12/2015	FUES - FUNDAÇÕES E ESTRUTURAS	KG	1,0000000	8,84	8,84		
Composição Auxiliar	88238	SINAPI	AJUDANTE DE ARMADOR COM ENCARGOS COMPLEMENTARES	SEDI - SERVIÇOS DIVERSOS	H	0,0077000	12,65	0,09		
Composição Auxiliar	88245	SINAPI	ARMADOR COM ENCARGOS COMPLEMENTARES	SEDI - SERVIÇOS DIVERSOS	H	0,0473000	16,98	0,80		
Insumo	00043132	SINAPI	ARAME RECOZIDO 16 BWG, D = 1,65 MM (0,016 KG/M) OU 18 BWG, D = 1,25 MM (0,01 KG/M)	Material	KG	0,0250000	15,40	0,38		
Insumo	00039017	SINAPI	ESPACADOR / DISTANCIADOR CIRCULAR COM ENTRADA LATERAL, EM PLASTICO, PARA VERGALHAO *4,2 A 12,5* MM, COBRIMENTO 20 MM	Material	UN	0,2120000	0,21	0,04		
					MO sem LS =>	0,79	LS =>	0,00	MO com LS =>	0,79

	Código	Banco	Descrição	Tipo	Und	Quant.	Valor Unit	Total
Composição	92781	SINAPI	ARMAÇÃO DE PILAR OU VIGA DE UMA ESTRUTURA CONVENCIONAL DE CONCRETO ARMADO EM UMA EDIFICAÇÃO TÉRREA OU SOBRADO UTILIZANDO AÇO CA-50 DE 20,0 MM - MONTAGEM. AF 12/2015	FUES - FUNDAÇÕES E ESTRUTURAS	KG	1,0000000	11,40	11,40
Composição Auxiliar	92797	SINAPI	CORTE E DOBRA DE AÇO CA-50, DIÂMETRO DE 20,0 MM, UTILIZADO EM ESTRUTURAS DIVERSAS. EXCETO LAJES. AF 12/2015	FUES - FUNDAÇÕES E ESTRUTURAS	KG	1,0000000	10,42	10,42
Composição Auxiliar	88238	SINAPI	AJUDANTE DE ARMADOR COM ENCARGOS COMPLEMENTARES	SEDI - SERVIÇOS DIVERSOS	H	0,0051000	12,65	0,06
Composição Auxiliar	88245	SINAPI	ARMADOR COM ENCARGOS COMPLEMENTARES	SEDI - SERVIÇOS DIVERSOS	H	0,0312000	16,98	0,52
Insumo	00043132	SINAPI	ARAME RECOZIDO 16 BWG, D = 1,65 MM (0,016 KG/M) OU 18 BWG, D = 1,25 MM (0,01 KG/M)	Material	KG	0,0250000	15,40	0,38
Insumo	00039017	SINAPI	ESPACADOR / DISTANCIADOR CIRCULAR COM ENTRADA LATERAL, EM	Material	UN	0,1130000	0,21	0,02
					Valor do BDI =>	3,28	Valor com BDI =>	14,68



UNIVERSIDADE FEDERAL DO AMAPÁ
PRÓ-REITORIA DE ADMINISTRAÇÃO
ASSESSORIA ESPECIAL DE ENGENHARIA E ARQUITETURA

OBRA:	Bancos	B.D.I.	Encargos Sociais
CONSTRUÇÃO DE UM ESPAÇO DE VIVÊNCIA DA SAÚDE	SINAPI - 06/2021 - Amapá Composições Próprias	SERV.: 28,82% EQUIP.: 0,00	Desonerado: embutido nos preços unitário dos insumos de mão de obra, de acordo com as bases.

Composições Analíticas com Preço Unitário

	Código	Banco	Descrição	Tipo	Und	Quant.	Valor Unit	Total		
Composição	92782	SINAPI	ARMAÇÃO DE PILAR OU VIGA DE UMA ESTRUTURA CONVENCIONAL DE CONCRETO ARMADO EM UMA EDIFICAÇÃO TÉRREA OU SOBRADO	FUES - FUNDAÇÕES E ESTRUTURAS	KG	1,0000000	11,12	11,12		
Composição Auxiliar	92798	SINAPI	CORTE E DOBRA DE AÇO CA-50, DIÂMETRO DE 25,0 MM, UTILIZADO EM ESTRUTURAS DIVERSAS. EXCETO LAJES. AF 12/2015	FUES - FUNDAÇÕES E ESTRUTURAS	KG	1,0000000	10,40	10,40		
Composição Auxiliar	88238	SINAPI	AJUDANTE DE ARMADOR COM ENCARGOS COMPLEMENTARES	SEDI - SERVIÇOS DIVERSOS	H	0,0030000	12,65	0,03		
Composição Auxiliar	88245	SINAPI	ARMADOR COM ENCARGOS COMPLEMENTARES	SEDI - SERVIÇOS DIVERSOS	H	0,0183000	16,98	0,31		
Insumo	00043132	SINAPI	ARAME RECOZIDO 16 BWG, D = 1,65 MM (0,016 KG/M) OU 18 BWG, D = 1,25 MM (0,01 KG/M)	Material	KG	0,0250000	15,40	0,38		
					MO sem LS =>	0,29	LS =>	0,00	MO com LS =>	0,29

	Código	Banco	Descrição	Tipo	Und	Quant.	Valor Unit	Total		
Composição	92776	SINAPI	ARMAÇÃO DE PILAR OU VIGA DE UMA ESTRUTURA CONVENCIONAL DE CONCRETO ARMADO EM UMA EDIFICAÇÃO TÉRREA OU SOBRADO UTILIZANDO AÇO CA-50 DE 6,3 MM - MONTAGEM. AF 12/2015	FUES - FUNDAÇÕES E ESTRUTURAS	KG	1,0000000	14,91	14,91		
Composição Auxiliar	92792	SINAPI	CORTE E DOBRA DE AÇO CA-50, DIÂMETRO DE 6,3 MM, UTILIZADO EM ESTRUTURAS DIVERSAS. EXCETO LAJES. AF 12/2015	FUES - FUNDAÇÕES E ESTRUTURAS	KG	1,0000000	11,08	11,08		
Composição Auxiliar	88238	SINAPI	AJUDANTE DE ARMADOR COM ENCARGOS COMPLEMENTARES	SEDI - SERVIÇOS DIVERSOS	H	0,0280000	12,65	0,35		
Composição Auxiliar	88245	SINAPI	ARMADOR COM ENCARGOS COMPLEMENTARES	SEDI - SERVIÇOS DIVERSOS	H	0,1713000	16,98	2,90		
Insumo	00043132	SINAPI	ARAME RECOZIDO 16 BWG, D = 1,65 MM (0,016 KG/M) OU 18 BWG, D = 1,25 MM (0,01 KG/M)	Material	KG	0,0250000	15,40	0,38		
Insumo	00039017	SINAPI	ESPACADOR / DISTANCIADOR CIRCULAR COM ENTRADA LATERAL, EM PLASTICO, PARA VERGALHAO *4,2 A 12,5* MM, COBRIMENTO 20 MM	Material	UN	0,9700000	0,21	0,20		
					MO sem LS =>	3,36	LS =>	0,00	MO com LS =>	3,36



UNIVERSIDADE FEDERAL DO AMAPÁ
PRÓ-REITORIA DE ADMINISTRAÇÃO
ASSESSORIA ESPECIAL DE ENGENHARIA E ARQUITETURA

OBRA:	Bancos	B.D.I.	Encargos Sociais
CONSTRUÇÃO DE UM ESPAÇO DE VIVÊNCIA DA SAÚDE	SINAPI - 06/2021 - Amapá Composições Próprias	SERV.: 28,82% EQUIP.: 0,00	Desonerado: embutido nos preços unitários dos insumos de mão de obra, de acordo com as bases.

Composições Analíticas com Preço Unitário

	Código	Banco	Descrição	Tipo	Und	Quant.	Valor Unit	Total	
Composição	92777	SINAPI	ARMAÇÃO DE PILAR OU VIGA DE UMA ESTRUTURA CONVENCIONAL DE CONCRETO ARMADO EM UMA EDIFICAÇÃO TÉRREA OU SOBRADO	FUES - FUNDAÇÕES E ESTRUTURAS	KG	1,0000000	14,13	14,13	
Composição Auxiliar	92793	SINAPI	CORTE E DOBRA DE AÇO CA-50, DIÂMETRO DE 8,0 MM, UTILIZADO EM ESTRUTURAS DIVERSAS. EXCETO LAJES. AF 12/2015	FUES - FUNDAÇÕES E ESTRUTURAS	KG	1,0000000	11,17	11,17	
Composição Auxiliar	88238	SINAPI	AJUDANTE DE ARMADOR COM ENCARGOS COMPLEMENTARES	SEDI - SERVIÇOS DIVERSOS	H	0,0209000	12,65	0,26	
Composição Auxiliar	88245	SINAPI	ARMADOR COM ENCARGOS COMPLEMENTARES	SEDI - SERVIÇOS DIVERSOS	H	0,1278000	16,98	2,17	
Insumo	00043132	SINAPI	ARAME RECOZIDO 16 BWG, D = 1,65 MM (0,016 KG/M) OU 18 BWG, D = 1,25	Material	KG	0,0250000	15,40	0,38	
				MO sem LS =>	2,37	LS =>	0,00	MO com LS =>	2,37
				Valor do BDI =>	4,07			Valor com BDI =>	18,20

	Código	Banco	Descrição	Tipo	Und	Quant.	Valor Unit	Total	
Composição	89996	SINAPI	ARMAÇÃO VERTICAL DE ALVENARIA ESTRUTURAL; DIÂMETRO DE 10,0 MM. AF 01/2015	FUES - FUNDAÇÕES E ESTRUTURAS	KG	1,0000000	10,75	10,75	
Composição Auxiliar	88309	SINAPI	PEDREIRO COM ENCARGOS COMPLEMENTARES	SEDI - SERVIÇOS DIVERSOS	H	0,0627000	17,08	1,07	
Composição Auxiliar	88316	SINAPI	SERVENTE COM ENCARGOS COMPLEMENTARES	SEDI - SERVIÇOS DIVERSOS	H	0,0443000	12,60	0,55	
Insumo	00000034	SINAPI	ACO CA-50, 10,0 MM, VERGALHAO	Material	KG	1,0000000	9,13	9,13	
				MO sem LS =>	1,34	LS =>	0,00	MO com LS =>	1,34
				Valor do BDI =>	3,09			Valor com BDI =>	13,84

	Código	Banco	Descrição	Tipo	Und	Quant.	Valor Unit	Total
Composição	90769	SINAPI	ARQUITETO DE OBRA PLENO COM ENCARGOS COMPLEMENTARES	SEDI - SERVIÇOS DIVERSOS	H	1,0000000	84,12	84,12
Composição Auxiliar	95395	SINAPI	CURSO DE CAPACITAÇÃO PARA ARQUITETO DE OBRA PLENO (ENCARGOS COMPLEMENTARES) - HORISTA	SEDI - SERVIÇOS DIVERSOS	H	1,0000000	0,48	0,48
Insumo	00033952	SINAPI	ARQUITETO PLENO	Mão de Obra	H	1,0000000	82,52	82,52
Insumo	00043486	SINAPI	EPI - FAMILIA ENGENHEIRO CIVIL - HORISTA (ENCARGOS COMPLEMENTARES - COLETADO CAIXA)	Equipamento	H	1,0000000	0,55	0,55
Insumo	00043462	SINAPI	FERRAMENTAS - FAMILIA ENGENHEIRO CIVIL - HORISTA (ENCARGOS COMPLEMENTARES - COLETADO CAIXA)	Equipamento	H	1,0000000	0,01	0,01
Insumo	00037372	SINAPI	EXAMES - HORISTA (COLETADO CAIXA)	Outros	H	1,0000000	0,55	0,55



UNIVERSIDADE FEDERAL DO AMAPÁ
PRÓ-REITORIA DE ADMINISTRAÇÃO
ASSESSORIA ESPECIAL DE ENGENHARIA E ARQUITETURA

OBRA:	Bancos	B.D.I.	Encargos Sociais
CONSTRUÇÃO DE UM ESPAÇO DE VIVÊNCIA DA SAÚDE	SINAPI - 06/2021 - Amapá Composições Próprias	SERV.: 28,82% EQUIP.: 0,00	Desonerado: embutido nos preços unitário dos insumos de mão de obra, de acordo com as bases.

Composições Analíticas com Preço Unitário

Insumo	00037373	SINAPI	SEGURO - HORISTA (COLETADO CAIXA)	Taxas	H	1,0000000	0,01	0,01	
				MO sem LS =>	83,00	LS =>	0,00	MO com LS =>	83,00
				Valor do BDI =>	24,24			Valor com BDI =>	108,36

	Código	Banco	Descrição	Tipo	Und	Quant.	Valor Unit	Total	
Composição	95316	SINAPI	CURSO DE CAPACITAÇÃO PARA AUXILIAR DE ELETRICISTA (ENCARGOS COMPLEMENTARES - COLETADO CAIXA)	SEDI - SERVIÇOS DIVERSOS	H	1,0000000	0,30	0,30	
Insumo	00037370	SINAPI	ALIMENTAÇÃO - HORISTA (COLETADO CAIXA)	Outros	H	1,0000000	0,01	0,01	
Insumo	00000247	SINAPI	AJUDANTE DE ELETRICISTA	Mão de Obra	H	1,0000000	11,57	11,57	
Insumo	00043484	SINAPI	EPI - FAMILIA ELETRICISTA - HORISTA (ENCARGOS COMPLEMENTARES - COLETADO CAIXA)	Equipamento	H	1,0000000	0,91	0,91	
Insumo	00037372	SINAPI	EXAMES - HORISTA (COLETADO CAIXA)	Outros	H	1,0000000	0,55	0,55	
Insumo	00043460	SINAPI	FERRAMENTAS - FAMILIA ELETRICISTA - HORISTA (ENCARGOS COMPLEMENTARES - COLETADO CAIXA)	Equipamento	H	1,0000000	0,62	0,62	
Insumo	00037373	SINAPI	SEGURO - HORISTA (COLETADO CAIXA)	Taxas	H	1,0000000	0,01	0,01	
Insumo	00037371	SINAPI	TRANSPORTE - HORISTA (COLETADO CAIXA)	Serviços	H	1,0000000	0,59	0,59	
				MO sem LS =>	11,87	LS =>	0,00	MO com LS =>	11,87
				Valor do BDI =>	4,19			Valor com BDI =>	18,75

	Código	Banco	Descrição	Tipo	Und	Quant.	Valor Unit	Total
Composição	95317	SINAPI	CURSO DE CAPACITAÇÃO PARA AUXILIAR DE ENCANADOR OU BOMBEIRO (ENCARGOS COMPLEMENTARES - COLETADO CAIXA)	SEDI - SERVIÇOS DIVERSOS	H	1,0000000	0,12	0,12
Insumo	00037370	SINAPI	ALIMENTAÇÃO - HORISTA (COLETADO CAIXA)	Outros	H	1,0000000	0,01	0,01
Insumo	00000246	SINAPI	AUXILIAR DE ENCANADOR OU BOMBEIRO HIDRAULICO	Mão de Obra	H	1,0000000	10,05	10,05
Insumo	00043485	SINAPI	EPI - FAMILIA ENCANADOR - HORISTA (ENCARGOS COMPLEMENTARES - COLETADO CAIXA)	Equipamento	H	1,0000000	0,80	0,80
Insumo	00037372	SINAPI	EXAMES - HORISTA (COLETADO CAIXA)	Outros	H	1,0000000	0,55	0,55
Insumo	00043461	SINAPI	FERRAMENTAS - FAMILIA ENCANADOR - HORISTA (ENCARGOS COMPLEMENTARES - COLETADO CAIXA)	Equipamento	H	1,0000000	0,28	0,28



UNIVERSIDADE FEDERAL DO AMAPÁ
PRÓ-REITORIA DE ADMINISTRAÇÃO
ASSESSORIA ESPECIAL DE ENGENHARIA E ARQUITETURA

OBRA:	Bancos	B.D.I.	Encargos Sociais
CONSTRUÇÃO DE UM ESPAÇO DE VIVÊNCIA DA SAÚDE	SINAPI - 06/2021 - Amapá Composições Próprias	SERV.: 28,82% EQUIP.: 0,00	Desonerado: embutido nos preços unitário dos insumos de mão de obra, de acordo com as bases.

Composições Analíticas com Preço Unitário

Insumo	00037373	SINAPI	SEGURO - HORISTA (COLETADO CAIXA)	Taxas	H	1,0000000	0,01	0,01	
Insumo	00037371	SINAPI	TRANSPORTE - HORISTA (COLETADO CAIXA)	Serviços	H	1,0000000	0,59	0,59	
				MO sem LS =>	10,17	LS =>	0,00	MO com LS =>	10,17
				Valor do BDI =>	3,57	Valor com BDI =>		15,98	

	Código	Banco	Descrição	Tipo	Und	Quant.	Valor Unit	Total
Composição	95324	SINAPI	CURSO DE CAPACITAÇÃO PARA AZULEJISTA OU LADRILHISTA	SEDI - SERVIÇOS DIVERSOS	H	1,0000000	0,15	0,15
Insumo	00037370	SINAPI	ALIMENTACAO - HORISTA (COLETADO CAIXA)	Outros	H	1,0000000	0,01	0,01
Insumo	00004760	SINAPI	AZULEJISTA OU LADRILHEIRO	Mão de Obra	H	1,0000000	14,82	14,82
Insumo	00043489	SINAPI	EPI - FAMILIA PEDREIRO - HORISTA (ENCARGOS COMPLEMENTARES - COLETADO CAIXA)	Equipamento	H	1,0000000	0,95	0,95
Insumo	00037372	SINAPI	EXAMES - HORISTA (COLETADO CAIXA)	Outros	H	1,0000000	0,55	0,55
Insumo	00043465	SINAPI	FERRAMENTAS - FAMILIA PEDREIRO - HORISTA (ENCARGOS COMPLEMENTARES - COLETADO CAIXA)	Equipamento	H	1,0000000	0,58	0,58
Insumo	00037373	SINAPI	SEGURO - HORISTA (COLETADO CAIXA)	Taxas	H	1,0000000	0,01	0,01
Insumo	00037371	SINAPI	TRANSPORTE - HORISTA (COLETADO CAIXA)	Serviços	H	1,0000000	0,59	0,59
				Valor do BDI =>	5,08	Valor com BDI =>		22,74

	Código	Banco	Descrição	Tipo	Und	Quant.	Valor Unit	Total
Composição	86934	SINAPI	BANCADA DE MÁRMORE SINTÉTICO 120 X 60CM, COM CUBA INTEGRADA, INCLUSO SIFÃO TIPO FLEXÍVEL EM PVC. VÁLVULA EM PLÁSTICO	INHI - INSTALAÇÕES HIDROS SANITÁRIAS	UN	1,0000000	359,19	359,19
Composição Auxiliar	86894	SINAPI	BANCADA DE MÁRMORE SINTÉTICO, DE 120 X 60CM, COM CUBA INTEGRADA - FORNECIMENTO E INSTALAÇÃO. AF 01/2020	INHI - INSTALAÇÕES HIDROS SANITÁRIAS	UN	1,0000000	277,50	277,50



UNIVERSIDADE FEDERAL DO AMAPÁ
PRÓ-REITORIA DE ADMINISTRAÇÃO
ASSESSORIA ESPECIAL DE ENGENHARIA E ARQUITETURA

OBRA:	Bancos	B.D.I.	Encargos Sociais
CONSTRUÇÃO DE UM ESPAÇO DE VIVÊNCIA DA SAÚDE	SINAPI - 06/2021 - Amapá Composições Próprias	SERV.: 28,82% EQUIP.: 0,00	Desonerado: embutido nos preços unitários dos insumos de mão de obra, de acordo com as bases.

Composições Analíticas com Preço Unitário

Composição Auxiliar	86883 SINAPI	SIFÃO DO TIPO FLEXÍVEL EM PVC 1 X 1.1/2 - FORNECIMENTO E INSTALAÇÃO. AF_01/2020	INHI - INSTALAÇÕES HIDROS SANITÁRIAS	UN	1,0000000	12,33	12,33		
Composição Auxiliar	86880 SINAPI	VÁLVULA EM PLÁSTICO CROMADO TIPO AMERICANA 3.1/2"X 1.1/2"SEM ADAPTADOR PARA PIA - FORNECIMENTO E INSTALAÇÃO. AF_01/2020	INHI - INSTALAÇÕES HIDROS SANITÁRIAS	UN	1,0000000	21,33	21,33		
Composição Auxiliar	86911 SINAPI	TORNEIRA CROMADA LONGA, DE PAREDE, 1/2"OU 3/4," PARA PIA DE COZINHA. PADRÃO POPULAR - FORNECIMENTO E INSTALAÇÃO.	INHI - INSTALAÇÕES HIDROS SANITÁRIAS	UN	1,0000000	48,03	48,03		
				MO sem LS =>	23,86	LS =>	0,00	MO com LS =>	23,86
				Valor do BDI =>	103,51	Valor com BDI =>		462,70	

Composição	86894 SINAPI	BANCADA DE MÁRMORE SINTÉTICO, DE 120 X 60CM, COM CUBA INTEGRADA. FORNECIMENTO E INSTALAÇÃO. AF_01/2020	INHI - INSTALAÇÕES HIDROS SANITÁRIAS	UN	1,0000000	277,50	277,50		
Composição Auxiliar	88267 SINAPI	ENCANADOR OU BOMBEIRO HIDRÁULICO COM ENCARGOS COMPLEMENTARES	SEDI - SERVIÇOS DIVERSOS	H	0,8254000	16,60	13,70		
Composição Auxiliar	88316 SINAPI	SERVENTE COM ENCARGOS COMPLEMENTARES	SEDI - SERVIÇOS DIVERSOS	H	0,6359000	12,60	8,01		
Insumo	00000541 SINAPI	BANCADA DE MARMORE SINTETICO COM UMA CUBA, 120 X *60* CM	Material	UN	1,0000000	187,50	187,50		
Insumo	00007568 SINAPI	BUCHA DE NYLON SEM ABA S10, COM PARAFUSO DE 6,10 X 65 MM EM ACO ZINCADO COM ROSCA SOBERBA, CABECA CHATA E FENDA PHILLIPS	Material	UN	4,0000000	0,73	2,92		
Insumo	00004823 SINAPI	MASSA PLASTICA PARA MARMORE/GRANITO	Material	KG	0,0692000	31,92	2,20		
Insumo	00037591 SINAPI	SUPORTE MAO-FRANCESA EM ACO, ABAS IGUAIS 40 CM, CAPACIDADE MINIMA 70 KG. BRANCO	Material	UN	2,0000000	26,55	53,10		
				MO sem LS =>	18,22	LS =>	0,00	MO com LS =>	18,22
				Valor do BDI =>	79,97	Valor com BDI =>		357,47	



UNIVERSIDADE FEDERAL DO AMAPÁ
PRÓ-REITORIA DE ADMINISTRAÇÃO
ASSESSORIA ESPECIAL DE ENGENHARIA E ARQUITETURA

OBRA:		Bancos		B.D.I.		Encargos Sociais				
CONSTRUÇÃO DE UM ESPAÇO DE VIVÊNCIA DA SAÚDE		SINAPI - 06/2021 - Amapá Composições Próprias		SERV.: 28,82% EQUIP.: 0,00		Desonerado: embutido nos preços unitários dos insumos de mão de obra, de acordo com as bases.				
Composições Analíticas com Preço Unitário										
	Código	Banco	Descrição	Tipo	Und	Quant.	Valor Unit	Total		
Composição	88831	SINAPI	BETONEIRA CAPACIDADE NOMINAL DE 400 L, CAPACIDADE DE MISTURA 280 L, MOTOR ELÉTRICO TRIFÁSICO POTÊNCIA DE 2 CV, SEM CARREGADOR - CHI DIURNO. AF_10/2014	CHOR - CUSTOS HORÁRIOS DE MÁQUINAS E EQUIPAMENTOS	CHI	1,0000000	0,29	0,29		
Composição Auxiliar	88827	SINAPI	BETONEIRA CAPACIDADE NOMINAL DE 400 L, CAPACIDADE DE MISTURA 280 L, MOTOR ELÉTRICO TRIFÁSICO POTÊNCIA DE 2 CV, SEM CARREGADOR - JUROS. AF_10/2014	CHOR - CUSTOS HORÁRIOS DE MÁQUINAS E EQUIPAMENTOS	H	1,0000000	0,03	0,03		
Composição	88826	SINAPI	BETONEIRA CAPACIDADE NOMINAL DE 400 L, CAPACIDADE DE MISTURA 280 L, MOTOR ELÉTRICO TRIFÁSICO POTÊNCIA DE 2 CV, SEM CARREGADOR - MANUTENÇÃO. AF_10/2014	CHOR - CUSTOS HORÁRIOS DE MÁQUINAS E EQUIPAMENTOS	H	1,0000000	0,26	0,26		
					Valor do BDI =>	0,08	Valor com BDI =>	0,37		
Composições Analíticas com Preço Unitário										
	Código	Banco	Descrição	Tipo	Und	Quant.	Valor Unit	Total		
Composição	88830	SINAPI	BETONEIRA CAPACIDADE NOMINAL DE 400 L, CAPACIDADE DE MISTURA 280 L, MOTOR ELÉTRICO TRIFÁSICO POTÊNCIA DE 2 CV, SEM CARREGADOR - CHP DIURNO. AF_10/2014	CHOR - CUSTOS HORÁRIOS DE MÁQUINAS E EQUIPAMENTOS	CHP	1,0000000	1,35	1,35		
Composição	88827	SINAPI	BETONEIRA CAPACIDADE NOMINAL DE 400 L, CAPACIDADE DE MISTURA 280 L, MOTOR ELÉTRICO TRIFÁSICO POTÊNCIA DE 2 CV, SEM CARREGADOR - JUROS. AF_10/2014	CHOR - CUSTOS HORÁRIOS DE MÁQUINAS E EQUIPAMENTOS	H	1,0000000	0,03	0,03		
Composição	88829	SINAPI	BETONEIRA CAPACIDADE NOMINAL DE 400 L, CAPACIDADE DE MISTURA 280 L, MOTOR ELÉTRICO TRIFÁSICO POTÊNCIA DE 2 CV, SEM CARREGADOR - MANUTENÇÃO. AF_10/2014	CHOR - CUSTOS HORÁRIOS DE MÁQUINAS E EQUIPAMENTOS	H	1,0000000	0,81	0,81		
Composição Auxiliar	88828	SINAPI	BETONEIRA CAPACIDADE NOMINAL DE 400 L, CAPACIDADE DE MISTURA 280 L, MOTOR ELÉTRICO TRIFÁSICO POTÊNCIA DE 2 CV, SEM CARREGADOR - MANUTENÇÃO. AF_10/2014	CHOR - CUSTOS HORÁRIOS DE MÁQUINAS E EQUIPAMENTOS	H	1,0000000	0,25	0,25		
					MO sem LS =>	0,00	LS =>	0,00	MO com LS =>	0,00
					Valor do BDI =>	0,38	Valor com BDI =>	1,73		
Composição	88826	SINAPI	BETONEIRA CAPACIDADE NOMINAL DE 400 L, CAPACIDADE DE MISTURA 280 L, MOTOR ELÉTRICO TRIFÁSICO POTÊNCIA DE 2 CV, SEM CARREGADOR	CHOR - CUSTOS HORÁRIOS DE MÁQUINAS E EQUIPAMENTOS	H	1,0000000	0,26	0,26		
Insumo	00010535	SINAPI	BETONEIRA CAPACIDADE NOMINAL DE 400 L, CAPACIDADE DE MISTURA 280 L, MOTOR ELÉTRICO TRIFÁSICO POTÊNCIA DE 2 CV, SEM CARREGADOR	Equipamento	UN	0,0000640	4.200,00	0,26		



UNIVERSIDADE FEDERAL DO AMAPÁ
PRÓ-REITORIA DE ADMINISTRAÇÃO
ASSESSORIA ESPECIAL DE ENGENHARIA E ARQUITETURA

OBRA:	Bancos	B.D.I.	Encargos Sociais
CONSTRUÇÃO DE UM ESPAÇO DE VIVÊNCIA DA SAÚDE	SINAPI - 06/2021 - Amapá Composições Próprias	SERV.: 28,82% EQUIP.: 0,00	Desonerado: embutido nos preços unitários dos insumos de mão de obra, de acordo com as bases.

Composições Analíticas com Preço Unitário

MO sem LS => 0,00 LS => 0,00 MO com LS => 0,00

Valor do BDI => 0,07 Valor com BDI => 0,33

Composição	88827 SINAPI	BETONEIRA CAPACIDADE NOMINAL DE 400 L, CAPACIDADE DE MISTURA	CHOR - CUSTOS HORÁRIOS DE	H	1,0000000	0,03	0,03
Insumo	00010535 SINAPI	BETONEIRA CAPACIDADE NOMINAL 400 L, CAPACIDADE DE MISTURA 280 L, MOTOR ELETRICO TRIFASICO 220/380 V POTENCIA 2 CV, SEM CARREGADOR	Equipamento	UN	0,0000076	4.200,00	0,03

MO sem LS => 0,00 LS => 0,00 MO com LS => 0,00

Valor do BDI => 0,00 Valor com BDI => 0,03

Composição	88828 SINAPI	BETONEIRA CAPACIDADE NOMINAL DE 400 L, CAPACIDADE DE MISTURA	CHOR - CUSTOS HORÁRIOS DE	H	1,0000000	0,25	0,25
Insumo	00010535 SINAPI	BETONEIRA CAPACIDADE NOMINAL 400 L, CAPACIDADE DE MISTURA 280 L, MOTOR ELETRICO TRIFASICO 220/380 V POTENCIA 2 CV, SEM CARREGADOR	Equipamento	UN	0,0000600	4.200,00	0,25

MO sem LS => 0,00 LS => 0,00 MO com LS => 0,00

Valor do BDI => 0,07 Valor com BDI => 0,32

	Código	Banco	Descrição	Tipo	Und	Quant.	Valor Unit	Total
Insumo	00002705	SINAPI	ENERGIA ELETRICA ATE 2000 KWH INDUSTRIAL, SEM DEMANDA	Material	KW/H	1,2500000	0,65	0,81

MO sem LS => 0,00 LS => 0,00 MO com LS => 0,00

Valor do BDI => 0,23 Valor com BDI => 1,04



UNIVERSIDADE FEDERAL DO AMAPÁ
PRÓ-REITORIA DE ADMINISTRAÇÃO
ASSESSORIA ESPECIAL DE ENGENHARIA E ARQUITETURA

OBRA:	Bancos	B.D.I.	Encargos Sociais
CONSTRUÇÃO DE UM ESPAÇO DE VIVÊNCIA DA SAÚDE	SINAPI - 06/2021 - Amapá Composições Próprias	SERV.: 28,82% EQUIP.: 0,00	Desonerado: embutido nos preços unitário dos insumos de mão de obra, de acordo com as bases.

Composições Analíticas com Preço Unitário

	Código	Banco	Descrição	Tipo	Und	Quant.	Valor Unit	Total
Composição	89226	SINAPI	BETONEIRA CAPACIDADE NOMINAL DE 600 L, CAPACIDADE DE MISTURA 360 L, MOTOR ELÉTRICO TRIFÁSICO POTÊNCIA DE 4 CV, SEM CARREGADOR - CHI DIURNO. AF_11/2014	CHOR - CUSTOS HORÁRIOS DE MÁQUINAS E EQUIPAMENTOS	CHI	1,0000000	1,21	1,21
Composição Auxiliar	89222	SINAPI	BETONEIRA CAPACIDADE NOMINAL DE 600 L, CAPACIDADE DE MISTURA 360 L, MOTOR ELÉTRICO TRIFÁSICO POTÊNCIA DE 4 CV, SEM CARREGADOR - JUROS. AF_11/2014	CHOR - CUSTOS HORÁRIOS DE MÁQUINAS E EQUIPAMENTOS	H	1,0000000	0,12	0,12
Composição	89221	SINAPI	BETONEIRA CAPACIDADE NOMINAL DE 600 L, CAPACIDADE DE MISTURA 360 L, MOTOR ELÉTRICO TRIFÁSICO POTÊNCIA DE 4 CV, SEM CARREGADOR - MANUTENÇÃO. AF_11/2014	CHOR - CUSTOS HORÁRIOS DE MÁQUINAS E EQUIPAMENTOS	H	1,0000000	1,09	1,09
					Valor do BDI =>	0,34	Valor com BDI =>	1,55

	Código	Banco	Descrição	Tipo	Und	Quant.	Valor Unit	Total		
Composição	89225	SINAPI	BETONEIRA CAPACIDADE NOMINAL DE 600 L, CAPACIDADE DE MISTURA 360 L, MOTOR ELÉTRICO TRIFÁSICO POTÊNCIA DE 4 CV, SEM CARREGADOR - CHP DIURNO. AF_11/2014	CHOR - CUSTOS HORÁRIOS DE MÁQUINAS E EQUIPAMENTOS	CHP	1,0000000	3,85	3,85		
Composição	89222	SINAPI	BETONEIRA CAPACIDADE NOMINAL DE 600 L, CAPACIDADE DE MISTURA 360 L, MOTOR ELÉTRICO TRIFÁSICO POTÊNCIA DE 4 CV, SEM CARREGADOR - JUROS. AF_11/2014	CHOR - CUSTOS HORÁRIOS DE MÁQUINAS E EQUIPAMENTOS	H	1,0000000	0,12	0,12		
Composição	89224	SINAPI	BETONEIRA CAPACIDADE NOMINAL DE 600 L, CAPACIDADE DE MISTURA 360 L, MOTOR ELÉTRICO TRIFÁSICO POTÊNCIA DE 4 CV, SEM CARREGADOR - MANUTENÇÃO. AF_11/2014	CHOR - CUSTOS HORÁRIOS DE MÁQUINAS E EQUIPAMENTOS	H	1,0000000	1,62	1,62		
Composição Auxiliar	89223	SINAPI	BETONEIRA CAPACIDADE NOMINAL DE 600 L, CAPACIDADE DE MISTURA 360 L, MOTOR ELÉTRICO TRIFÁSICO POTÊNCIA DE 4 CV, SEM CARREGADOR - MANUTENÇÃO. AF_11/2014	CHOR - CUSTOS HORÁRIOS DE MÁQUINAS E EQUIPAMENTOS	H	1,0000000	1,02	1,02		
					MO sem LS =>	0,00	LS =>	0,00	MO com LS =>	0,00
					Valor do BDI =>	1,10	Valor com BDI =>	4,95		

Composição	89221	SINAPI	BETONEIRA CAPACIDADE NOMINAL DE 600 L, CAPACIDADE DE MISTURA 360 L, MOTOR ELÉTRICO TRIFÁSICO POTÊNCIA DE 4 CV, SEM CARREGADOR - MANUTENÇÃO. AF_11/2014	CHOR - CUSTOS HORÁRIOS DE MÁQUINAS E EQUIPAMENTOS	H	1,0000000	1,09	1,09
Insumo	00036397	SINAPI	BETONEIRA, CAPACIDADE NOMINAL 600 L, CAPACIDADE DE MISTURA 360L, MOTOR ELETRICO TRIFASICO 220/380V, POTENCIA 4CV, EXCLUSO CARREGADOR	Equipamento	UN	0,0000640	17.084,74	1,09



UNIVERSIDADE FEDERAL DO AMAPÁ
PRÓ-REITORIA DE ADMINISTRAÇÃO
ASSESSORIA ESPECIAL DE ENGENHARIA E ARQUITETURA

OBRA:	Bancos	B.D.I.	Encargos Sociais
CONSTRUÇÃO DE UM ESPAÇO DE VIVÊNCIA DA SAÚDE	SINAPI - 06/2021 - Amapá Composições Próprias	SERV.: 28,82% EQUIP.: 0,00	Desonerado: embutido nos preços unitários dos insumos de mão de obra, de acordo com as bases.

Composições Analíticas com Preço Unitário

MO sem LS => 0,00 LS => 0,00 MO com LS => 0,00

Valor do BDI => 0,31 Valor com BDI => 1,40

Composição	89222 SINAPI	BETONEIRA CAPACIDADE NOMINAL DE 600 L, CAPACIDADE DE MISTURA 360 L, MOTOR ELÉTRICO TRIFÁSICO POTÊNCIA DE 4 CV, SEM CARREGADOR	CHOR - CUSTOS HORÁRIOS DE MÁQUINAS E EQUIPAMENTOS	H	1,0000000	0,12	0,12
Insumo	00036397 SINAPI	BETONEIRA, CAPACIDADE NOMINAL 600 L, CAPACIDADE DE MISTURA 360L, MOTOR ELETRICO TRIFASICO 220/380V, POTENCIA 4CV, EXCLUSO CARREGADOR	Equipamento	UN	0,0000076	17.084,74	0,12

MO sem LS => 0,00 LS => 0,00 MO com LS => 0,00

Valor do BDI => 0,03 Valor com BDI => 0,15

Composição	89223 SINAPI	BETONEIRA CAPACIDADE NOMINAL DE 600 L, CAPACIDADE DE MISTURA 360 L, MOTOR ELÉTRICO TRIFÁSICO POTÊNCIA DE 4 CV, SEM CARREGADOR	CHOR - CUSTOS HORÁRIOS DE MÁQUINAS E EQUIPAMENTOS	H	1,0000000	1,02	1,02
Insumo	00036397 SINAPI	BETONEIRA, CAPACIDADE NOMINAL 600 L, CAPACIDADE DE MISTURA 360L, MOTOR ELETRICO TRIFASICO 220/380V, POTENCIA 4CV, EXCLUSO CARREGADOR	Equipamento	UN	0,0000600	17.084,74	1,02

MO sem LS => 0,00 LS => 0,00 MO com LS => 0,00

Valor do BDI => 0,29 Valor com BDI => 1,31

	Código	Banco	Descrição	Tipo	Und	Quant.	Valor Unit	Total
Composição	89224	SINAPI	BETONEIRA CAPACIDADE NOMINAL DE 600 L, CAPACIDADE DE MISTURA 360 L, MOTOR ELÉTRICO TRIFÁSICO POTÊNCIA DE 4 CV, SEM CARREGADOR - MATERIAIS NA OPERAÇÃO. AF_11/2014	CHOR - CUSTOS HORÁRIOS DE MÁQUINAS E EQUIPAMENTOS	H	1,0000000	1,62	1,62
Insumo	00002705	SINAPI	ENERGIA ELETRICA ATE 2000 KWH INDUSTRIAL, SEM DEMANDA	Material	KW/H	2,5000000	0,65	1,62

Valor do BDI => 0,46 Valor com BDI => 2,08

	Código	Banco	Descrição	Tipo	Und	Quant.	Valor Unit	Total
Composição	91924	SINAPI	CABO DE COBRE FLEXÍVEL ISOLADO, 1,5 MM², ANTI-CHAMA 450/750 V, PARA CIRCUITOS TERMINAIS - FORNECIMENTO E INSTALAÇÃO.	INEL - INSTALAÇÃO ELÉTRICA/ELETRIFICAÇÃO E	M	1,0000000	2,55	2,55



UNIVERSIDADE FEDERAL DO AMAPÁ
PRÓ-REITORIA DE ADMINISTRAÇÃO
ASSESSORIA ESPECIAL DE ENGENHARIA E ARQUITETURA

OBRA:	Bancos	B.D.I.	Encargos Sociais
CONSTRUÇÃO DE UM ESPAÇO DE VIVÊNCIA DA SAÚDE	SINAPI - 06/2021 - Amapá Composições Próprias	SERV.: 28,82% EQUIP.: 0,00	Desonerado: embutido nos preços unitários dos insumos de mão de obra, de acordo com as bases.

Composições Analíticas com Preço Unitário

Composição Auxiliar	88264 SINAPI	ELETRICISTA COM ENCARGOS COMPLEMENTARES	SEDI - SERVIÇOS DIVERSOS	H	0,0240000	19,59	0,47
Composição Auxiliar	88247 SINAPI	AUXILIAR DE ELETRICISTA COM ENCARGOS COMPLEMENTARES	SEDI - SERVIÇOS DIVERSOS	H	0,0240000	14,56	0,34
Insumo	00001013 SINAPI	CABO DE COBRE, FLEXIVEL, CLASSE 4 OU 5, ISOLACAO EM PVC/A, ANTICHAMA BWF-B, 1 CONDUTOR, 450/750 V, SECAO NOMINAL 1,5 MM2	Material	M	1,1900000	1,43	1,70
Insumo	00021127 SINAPI	FITA ISOLANTE ADESIVA ANTICHAMA, USO ATE 750 V, EM ROLO DE 19 MM	Material	UN	0,0090000	4,91	0,04
				Valor do BDI =>	0,73	Valor com BDI =>	3,28

	Código	Banco	Descrição	Tipo	Und	Quant.	Valor Unit	Total	
Composição	92981	SINAPI	CABO DE COBRE FLEXÍVEL ISOLADO, 16 MM², ANTI-CHAMA 450/750 V, PARA DISTRIBUIÇÃO - FORNECIMENTO E INSTALAÇÃO. AF 12/2015	INEL - INSTALAÇÃO ELÉTRICA/ELETRIFICAÇÃO E SEDI - SERVIÇOS DIVERSOS	M	1,0000000	15,93	15,93	
Composição Auxiliar	88247	SINAPI	AUXILIAR DE ELETRICISTA COM ENCARGOS COMPLEMENTARES	SEDI - SERVIÇOS DIVERSOS	H	0,0130000	14,56	0,18	
Composição Auxiliar	88264	SINAPI	ELETRICISTA COM ENCARGOS COMPLEMENTARES	SEDI - SERVIÇOS DIVERSOS	H	0,0130000	19,59	0,25	
Insumo	00000979	SINAPI	CABO DE COBRE, FLEXIVEL, CLASSE 4 OU 5, ISOLACAO EM PVC/A,	Material	M	1,0270000	15,06	15,46	
				MO sem LS =>	0,36	LS =>	0,00	MO com LS =>	0,36
				Valor do BDI =>	4,59			Valor com BDI =>	20,52

	Código	Banco	Descrição	Tipo	Und	Quant.	Valor Unit	Total	
Composição	98283	SINAPI	CABO TELEFÔNICO CCI-50 4 PARES, SEM BLINDAGEM, INSTALADO EM DISTRIBUIÇÃO DE EDIFICAÇÃO RESIDENCIAL - FORNECIMENTO E AUXILIAR DE ELETRICISTA COM ENCARGOS COMPLEMENTARES	INES - INSTALAÇÕES ESPECIAIS	M	1,0000000	7,42	7,42	
Composição Auxiliar	88247	SINAPI	AUXILIAR DE ELETRICISTA COM ENCARGOS COMPLEMENTARES	SEDI - SERVIÇOS DIVERSOS	H	0,1461000	14,56	2,12	
Composição	88264	SINAPI	ELETRICISTA COM ENCARGOS COMPLEMENTARES	SEDI - SERVIÇOS DIVERSOS	H	0,1461000	19,59	2,86	
				MO sem LS =>	4,19	LS =>	0,00	MO com LS =>	4,19
				Valor do BDI =>	2,13			Valor com BDI =>	9,55

	Código	Banco	Descrição	Tipo	Und	Quant.	Valor Unit	Total
--	--------	-------	-----------	------	-----	--------	------------	-------



UNIVERSIDADE FEDERAL DO AMAPÁ
PRÓ-REITORIA DE ADMINISTRAÇÃO
ASSESSORIA ESPECIAL DE ENGENHARIA E ARQUITETURA

OBRA:	Bancos	B.D.I.	Encargos Sociais
CONSTRUÇÃO DE UM ESPAÇO DE VIVÊNCIA DA SAÚDE	SINAPI - 06/2021 - Amapá Composições Próprias	SERV.: 28,82% EQUIP.: 0,00	Desonerado: embutido nos preços unitário dos insumos de mão de obra, de acordo com as bases.

Composições Analíticas com Preço Unitário

Composição	100556	SINAPI	CAIXA DE PASSAGEM PARA TELEFONE 15X15X10CM (SOBREPOR), FORNECIMENTO E INSTALACAO. AF 11/2019	INES - INSTALAÇÕES ESPECIAIS	UN	1,0000000	35,55	35,55	
Composição Auxiliar	88264	SINAPI	ELETRICISTA COM ENCARGOS COMPLEMENTARES	SEDI - SERVIÇOS DIVERSOS	H	0,3460000	19,59	6,77	
Composição	88247	SINAPI	AUXILIAR DE ELETRICISTA COM ENCARGOS COMPLEMENTARES	SEDI - SERVIÇOS DIVERSOS	H	0,3460000	14,56	5,03	
				MO sem LS =>	9,94	LS =>	0,00	MO com LS =>	9,94
				Valor do BDI =>	10,24			Valor com BDI =>	45,79

	Código	Banco	Descrição	Tipo	Und	Quant.	Valor Unit	Total	
Composição	102607	SINAPI	CAIXA D'ÁGUA EM POLIETILENO, 1000 LITROS - FORNECIMENTO E INSTALAÇÃO. AF_06/2021	INHI - INSTALAÇÕES HIDROS SANITÁRIAS	UN	1,0000000	341,87	341,87	
Composição Auxiliar	88248	SINAPI	AUXILIAR DE ENCANADOR OU BOMBEIRO HIDRÁULICO COM ENCARGOS COMPLEMENTARES	SEDI - SERVIÇOS DIVERSOS	H	0,1510000	12,41	1,87	
Composição Auxiliar	88267	SINAPI	ENCANADOR OU BOMBEIRO HIDRÁULICO COM ENCARGOS COMPLEMENTARES	SEDI - SERVIÇOS DIVERSOS	H	0,1510000	16,60	2,50	
Insumo	00034636	SINAPI	CAIXA D'AGUA EM POLIETILENO 1000 LITROS, COM TAMPA	Material	UN	1,0000000	337,50	337,50	
				MO sem LS =>	3,69	LS =>	0,00	MO com LS =>	3,69
				Valor do BDI =>	98,52			Valor com BDI =>	440,39

Composição	97886	SINAPI	CAIXA ENTERRADA ELÉTRICA RETANGULAR, EM ALVENARIA COM TUBO CERÂMICO MÚLTIPLO FUNDO COM BRITA. DIMENSÃO	INEL - INSTALAÇÃO ELÉTRICA E TELEFONIA E FUES - FUNDAÇÕES E ESTRUTURAS	UN	1,0000000	131,07	131,07
Composição Auxiliar	97734	SINAPI	PEÇA RETANGULAR PRÉ-MOLDADA, VOLUME DE CONCRETO DE 10 A 30 LITROS, TAXA DE AÇO APROXIMADA DE 30KG/M³. AF_01/2018	FUES - FUNDAÇÕES E ESTRUTURAS	m³	0,0175000	2.143,97	37,51
Composição Auxiliar	101619	SINAPI	PREPARO DE FUNDO DE VALA COM LARGURA MENOR QUE 1,5 M, COM CAMADA DE BRITA, LANÇAMENTO MANUAL. AF_08/2020	MOVT - MOVIMENTO DE TERRA	m³	0,0360000	169,91	6,11



UNIVERSIDADE FEDERAL DO AMAPÁ
PRÓ-REITORIA DE ADMINISTRAÇÃO
ASSESSORIA ESPECIAL DE ENGENHARIA E ARQUITETURA

OBRA:				Bancos	B.D.I.	Encargos Sociais			
CONSTRUÇÃO DE UM ESPAÇO DE VIVÊNCIA DA SAÚDE				SINAPI - 06/2021 - Amapá Composições Próprias	SERV.: 28,82% EQUIP.: 0,00	Desonerado: embutido nos preços unitário dos insumos de mão de obra, de acordo com as bases.			
Composições Analíticas com Preço Unitário									
Composição Auxiliar	87316	SINAPI	ARGAMASSA TRAÇO 1:4 (EM VOLUME DE CIMENTO E AREIA GROSSA ÚMIDA) PARA CHAPISCO CONVENCIONAL, PREPARO MECÂNICO COM BETONEIRA 400 L. AF_08/2019	SEDI - SERVIÇOS DIVERSOS	m³	0,0004000	425,36	0,17	
Composição Auxiliar	88628	SINAPI	ARGAMASSA TRAÇO 1:3 (EM VOLUME DE CIMENTO E AREIA MÉDIA ÚMIDA), PREPARO MECÂNICO COM BETONEIRA 400 L. AF_08/2019	SEDI - SERVIÇOS DIVERSOS	m³	0,0278000	518,21	14,40	
Composição Auxiliar	88309	SINAPI	PEDREIRO COM ENCARGOS COMPLEMENTARES	SEDI - SERVIÇOS DIVERSOS	H	1,5362000	17,08	26,23	
Composição Auxiliar	88316	SINAPI	SERVENTE COM ENCARGOS COMPLEMENTARES	SEDI - SERVIÇOS DIVERSOS	H	1,5362000	12,60	19,35	
Insumo	00007258	SINAPI	TIJOLO CERAMICO MACICO COMUM *5 X 10 X 20* CM (L X A X C)	Material	UN	48,7507000	0,56	27,30	
				MO sem LS =>	59,75	LS =>	0,00	MO com LS =>	59,75
				Valor do BDI =>	37,77	Valor com BDI =>		168,84	

	Código	Banco	Descrição	Tipo	Und	Quant.	Valor Unit	Total
Composição	97906	SINAPI	CAIXA ENTERRADA HIDRÁULICA RETANGULAR, EM ALVENARIA COM BLOCOS DE CONCRETO, DIMENSÕES INTERNAS: 0,6X0,6X0,6 M PARA REDE DE ESGOTO. AF_12/2020	INHI - INSTALAÇÕES HIDROS SANITÁRIAS	UN	1,0000000	343,16	343,16
Composição	5678	SINAPI	RETROSCAVALADEIRA SOBRE RODAS COM CARREGADEIRA, TRAÇÃO 4X4,	CHOR - CUSTOS HORÁRIOS DE	CHP	0,0087000	100,27	0,87
Composição	94970	SINAPI	CONCRETO FCK = 20MPA, TRAÇO 1:2,7:3 (EM MASSA SECA DE CIMENTO/ AREIA MÉDIA ÚMIDA), PREPARO MECÂNICO COM BETONEIRA 400 L.	FUES - FUNDAÇÕES E ESTRUTURAS	m³	0,0744000	402,18	29,92
Composição Auxiliar	97735	SINAPI	PEÇA RETANGULAR PRÉ-MOLDADA, VOLUME DE CONCRETO DE 30 A 100 LITROS. TAXA DE AÇO APROXIMADA DE 30KG/M³. AF_01/2018	FUES - FUNDAÇÕES E ESTRUTURAS	m³	0,0448000	1.833,78	82,15
Composição Auxiliar	101616	SINAPI	PREPARO DE FUNDO DE VALA COM LARGURA MENOR QUE 1,5 M (ACERTO DO SOLO NATURAL). AF_08/2020	MOVMT - MOVIMENTO DE TERRA	m²	0,8100000	3,80	3,07
Composição Auxiliar	87316	SINAPI	ARGAMASSA TRAÇO 1:4 (EM VOLUME DE CIMENTO E AREIA GROSSA ÚMIDA) PARA CHAPISCO CONVENCIONAL. PREPARO MECÂNICO COM BETONEIRA 400 L.	SEDI - SERVIÇOS DIVERSOS	m³	0,0014000	425,36	0,59
Composição Auxiliar	100475	SINAPI	ARGAMASSA TRAÇO 1:3 (EM VOLUME DE CIMENTO E AREIA MÉDIA ÚMIDA) COM ADIÇÃO DE IMPERMEABILIZANTE. PREPARO MECÂNICO COM BETONEIRA 400 L.	SEDI - SERVIÇOS DIVERSOS	m³	0,0728000	688,90	50,15
Composição Auxiliar	88309	SINAPI	PEDREIRO COM ENCARGOS COMPLEMENTARES	SEDI - SERVIÇOS DIVERSOS	H	4,2230000	17,08	72,12
Composição Auxiliar	88316	SINAPI	SERVENTE COM ENCARGOS COMPLEMENTARES	SEDI - SERVIÇOS DIVERSOS	H	4,2230000	12,60	53,20



UNIVERSIDADE FEDERAL DO AMAPÁ
PRÓ-REITORIA DE ADMINISTRAÇÃO
ASSESSORIA ESPECIAL DE ENGENHARIA E ARQUITETURA

OBRA:	Bancos	B.D.I.	Encargos Sociais
CONSTRUÇÃO DE UM ESPAÇO DE VIVÊNCIA DA SAÚDE	SINAPI - 06/2021 - Amapá Composições Próprias	SERV.: 28,82% EQUIP.: 0,00	Desonerado: embutido nos preços unitário dos insumos de mão de obra, de acordo com as bases.
Composições Analíticas com Preço Unitário			

MO sem LS =>	147,97	LS =>	0,00	MO com LS =>	147,97
Valor do BDI =>	98,89			Valor com BDI =>	442,05

	Código	Banco	Descrição	Tipo	Und	Quant.	Valor Unit	Total	
Composição	91937	SINAPI	CAIXA OCTOGONAL 3" X 3", PVC, INSTALADA EM LAJE - FORNECIMENTO E INSTALACÃO. AF 12/2015	INEL - INSTALAÇÃO ELÉTRICA/ELETRIFICAÇÃO E SEDI - SERVIÇOS DIVERSOS	UN	1,0000000	8,79	8,79	
Composição Auxiliar	88264	SINAPI	ELETRICISTA COM ENCARGOS COMPLEMENTARES	SEDI - SERVIÇOS DIVERSOS	H	0,1430000	19,59	2,80	
Composição Auxiliar	88247	SINAPI	AUXILIAR DE ELETRICISTA COM ENCARGOS COMPLEMENTARES	SEDI - SERVIÇOS DIVERSOS	H	0,1430000	14,56	2,08	
Insumo	00001871	SINAPI	CAIXA OCTOGONAL DE FUNDO MOVEL, EM PVC, DE 3" X 3", PARA ELETRODUTO FLEXIVEL CORRUGADO	Material	UN	1,0000000	3,91	3,91	
				MO sem LS =>	4,10	LS =>	0,00	MO com LS =>	4,10
				Valor do BDI =>	2,53			Valor com BDI =>	11,32

	Código	Banco	Descrição	Tipo	Und	Quant.	Valor Unit	Total	
Composição	88248	SINAPI	AUXILIAR DE ENCANADOR OU BOMBEIRO HIDRÁULICO COM ENCARGOS	SEDI - SERVIÇOS DIVERSOS	H	0,1350000	12,41	1,67	
Composição Auxiliar	88267	SINAPI	ENCANADOR OU BOMBEIRO HIDRÁULICO COM ENCARGOS COMPLEMENTARES	SEDI - SERVIÇOS DIVERSOS	H	0,1350000	16,60	2,24	
Insumo	00000122	SINAPI	ADESIVO PLASTICO PARA PVC, FRASCO COM 850 GR	Material	UN	0,0148000	67,75	1,00	
Insumo	00020085	SINAPI	ANEL BORRACHA, DN 50 MM, PARA TUBO SERIE REFORCADA ESGOTO PREDIAL	Material	UN	1,0000000	1,76	1,76	
Insumo	00005103	SINAPI	CAIXA SIFONADA PVC, 100 X 100 X 50 MM, COM GRELHA REDONDA BRANCA	Material	UN	1,0000000	19,58	19,58	
Insumo	00038383	SINAPI	LIXA D'AGUA EM FOLHA, GRAO 100	Material	UN	0,0365000	1,96	0,07	
Insumo	00020078	SINAPI	PASTA LUBRIFICANTE PARA TUBOS E CONEXOES COM JUNTA ELASTICA (USO EM PVC, ACO, POLIETILENO E OUTROS) (DE *400* G)	Material	UN	0,0200000	24,80	0,49	
Insumo	00020083	SINAPI	SOLUCAO LIMPADORA PARA PVC, FRASCO COM 1000 CM3	Material	UN	0,0225000	58,83	1,32	
				MO sem LS =>	3,30	LS =>	0,00	MO com LS =>	3,30
				Valor do BDI =>	8,10			Valor com BDI =>	36,23



UNIVERSIDADE FEDERAL DO AMAPÁ
PRÓ-REITORIA DE ADMINISTRAÇÃO
ASSESSORIA ESPECIAL DE ENGENHARIA E ARQUITETURA

OBRA:	Bancos	B.D.I.	Encargos Sociais
CONSTRUÇÃO DE UM ESPAÇO DE VIVÊNCIA DA SAÚDE	SINAPI - 06/2021 - Amapá Composições Próprias	SERV.: 28,82% EQUIP.: 0,00	Desonerado: embutido nos preços unitários dos insumos de mão de obra, de acordo com as bases.

Composições Analíticas com Preço Unitário

	Código	Banco	Descrição	Tipo	Und	Quant.	Valor Unit	Total		
Composição	95328	SINAPI	CURSO DE CAPACITAÇÃO PARA CALCETEIRO (ENCARGOS)	SEDI - SERVIÇOS DIVERSOS	H	1,0000000	0,11	0,11		
Insumo	00037370	SINAPI	ALIMENTAÇÃO - HORISTA (COLETADO CAIXA)	Outros	H	1,0000000	0,01	0,01		
Insumo	00004759	SINAPI	CALCETEIRO	Mão de Obra	H	1,0000000	13,87	13,87		
Insumo	00043489	SINAPI	EPI - FAMILIA PEDREIRO - HORISTA (ENCARGOS COMPLEMENTARES - COLETADO CAIXA)	Equipamento	H	1,0000000	0,95	0,95		
Insumo	00037372	SINAPI	EXAMES - HORISTA (COLETADO CAIXA)	Outros	H	1,0000000	0,55	0,55		
Insumo	00043465	SINAPI	FERRAMENTAS - FAMILIA PEDREIRO - HORISTA (ENCARGOS COMPLEMENTARES - COLETADO CAIXA)	Equipamento	H	1,0000000	0,58	0,58		
Insumo	00037373	SINAPI	SEGURO - HORISTA (COLETADO CAIXA)	Taxas	H	1,0000000	0,01	0,01		
Insumo	00037371	SINAPI	TRANSPORTE - HORISTA (COLETADO CAIXA)	Serviços	H	1,0000000	0,59	0,59		
					MO sem LS =>	13,98	LS =>	0,00	MO com LS =>	13,98
					Valor do BDI =>	4,80	Valor com BDI =>			21,47

	Código	Banco	Descrição	Tipo	Und	Quant.	Valor Unit	Total
Composição	92145	SINAPI	CAMINHONETE CABINE SIMPLES COM MOTOR 1.6 FLEX, CÂMBIO MANUAL, POTÊNCIA 101/104 CV, 2 PORTAS - CHP DIURNO. AF_11/2015	CHOR - CUSTOS HORÁRIOS DE MÁQUINAS E EQUIPAMENTOS	CHP	1,0000000	52,51	52,51
Composição Auxiliar	92140	SINAPI	CAMINHONETE CABINE SIMPLES COM MOTOR 1.6 FLEX, CÂMBIO MANUAL, POTÊNCIA 101/104 CV. 2 PORTAS - DEPRECIACÃO. AF_11/2015	CHOR - CUSTOS HORÁRIOS DE MÁQUINAS E EQUIPAMENTOS	H	1,0000000	2,87	2,87
Composição Auxiliar	92141	SINAPI	CAMINHONETE CABINE SIMPLES COM MOTOR 1.6 FLEX, CÂMBIO MANUAL, POTÊNCIA 101/104 CV, 2 PORTAS - JUROS. AF_11/2015	CHOR - CUSTOS HORÁRIOS DE MÁQUINAS E EQUIPAMENTOS	H	1,0000000	0,45	0,45
Composição	92142	SINAPI	CAMINHONETE CABINE SIMPLES COM MOTOR 1.6 FLEX, CÂMBIO MANUAL, POTÊNCIA 101/104 CV, 2 PORTAS - JUROS. AF_11/2015	CHOR - CUSTOS HORÁRIOS DE MÁQUINAS E EQUIPAMENTOS	H	1,0000000	0,17	0,17
Composição	92144	SINAPI	CAMINHONETE CABINE SIMPLES COM MOTOR 1.6 FLEX, CÂMBIO MANUAL, POTÊNCIA 101/104 CV, 2 PORTAS - JUROS. AF_11/2015	CHOR - CUSTOS HORÁRIOS DE MÁQUINAS E EQUIPAMENTOS	H	1,0000000	32,98	32,98
Composição Auxiliar	88284	SINAPI	MOTORISTA DE VEÍCULO LEVE COM ENCARGOS COMPLEMENTARES	SEDI - SERVIÇOS DIVERSOS	H	1,0000000	12,45	12,45



UNIVERSIDADE FEDERAL DO AMAPÁ
PRÓ-REITORIA DE ADMINISTRAÇÃO
ASSESSORIA ESPECIAL DE ENGENHARIA E ARQUITETURA

OBRA:				Bancos	B.D.I.	Encargos Sociais			
CONSTRUÇÃO DE UM ESPAÇO DE VIVÊNCIA DA SAÚDE				SINAPI - 06/2021 - Amapá Composições Próprias	SERV.: 28,82% EQUIP.: 0,00	Desonerado: embutido nos preços unitários dos insumos de mão de obra, de acordo com as bases.			
Composições Analíticas com Preço Unitário									
				MO sem LS =>	10,65	LS =>	0,00	MO com LS =>	10,65
				Valor do BDI =>	15,13			Valor com BDI =>	67,64
Composição	92140	SINAPI	CAMINHONETE CABINE SIMPLES COM MOTOR 1.6 FLEX, CÂMBIO MANUAL, POTENCIA 101/104 CV, 2 PORTAS	CHOR - CUSTOS HORÁRIOS DE MÁQUINAS E EQUIPAMENTOS	H	1,0000000	2,87	2,87	
Insumo	00013617	SINAPI	PICAPE CABINE SIMPLES COM MOTOR 1.6 FLEX, CAMBIO MANUAL, POTENCIA 101/104 CV, 2 PORTAS	Equipamento	UN	0,0000480	59.850,06	2,87	
				MO sem LS =>	0,00	LS =>	0,00	MO com LS =>	0,00
				Valor do BDI =>	0,82			Valor com BDI =>	3,69
Composição	92142	SINAPI	CAMINHONETE CABINE SIMPLES COM MOTOR 1.6 FLEX, CÂMBIO MANUAL, POTENCIA 101/104 CV, 2 PORTAS	CHOR - CUSTOS HORÁRIOS DE MÁQUINAS E EQUIPAMENTOS	H	1,0000000	0,17	0,17	
Insumo	00013617	SINAPI	PICAPE CABINE SIMPLES COM MOTOR 1.6 FLEX, CAMBIO MANUAL, POTENCIA 101/104 CV, 2 PORTAS	Equipamento	UN	0,0000030	59.850,06	0,17	
				MO sem LS =>	0,00	LS =>	0,00	MO com LS =>	0,00
				Valor do BDI =>	0,04			Valor com BDI =>	0,21
Composição	92141	SINAPI	CAMINHONETE CABINE SIMPLES COM MOTOR 1.6 FLEX, CÂMBIO MANUAL, POTENCIA 101/104 CV, 2 PORTAS	CHOR - CUSTOS HORÁRIOS DE MÁQUINAS E EQUIPAMENTOS	H	1,0000000	0,45	0,45	
Insumo	00013617	SINAPI	PICAPE CABINE SIMPLES COM MOTOR 1.6 FLEX, CAMBIO MANUAL, POTENCIA 101/104 CV, 2 PORTAS	Equipamento	UN	0,0000076	59.850,06	0,45	
				MO sem LS =>	0,00	LS =>	0,00	MO com LS =>	0,00
				Valor do BDI =>	0,12			Valor com BDI =>	0,57
Composição	92143	SINAPI	CAMINHONETE CABINE SIMPLES COM MOTOR 1.6 FLEX, CÂMBIO MANUAL, POTENCIA 101/104 CV, 2 PORTAS	CHOR - CUSTOS HORÁRIOS DE MÁQUINAS E EQUIPAMENTOS	H	1,0000000	3,59	3,59	
Insumo	00013617	SINAPI	PICAPE CABINE SIMPLES COM MOTOR 1.6 FLEX, CAMBIO MANUAL, POTENCIA 101/104 CV, 2 PORTAS	Equipamento	UN	0,0000600	59.850,06	3,59	
				MO sem LS =>	0,00	LS =>	0,00	MO com LS =>	0,00



UNIVERSIDADE FEDERAL DO AMAPÁ
PRÓ-REITORIA DE ADMINISTRAÇÃO
ASSESSORIA ESPECIAL DE ENGENHARIA E ARQUITETURA

OBRA:	Bancos	B.D.I.	Encargos Sociais
CONSTRUÇÃO DE UM ESPAÇO DE VIVÊNCIA DA SAÚDE	SINAPI - 06/2021 - Amapá Composições Próprias	SERV.: 28,82% EQUIP.: 0,00	Desonerado: embutido nos preços unitário dos insumos de mão de obra, de acordo com as bases.

Composições Analíticas com Preço Unitário

Valor do BDI => 1,03 Valor com BDI => 4,62

	Código	Banco	Descrição	Tipo	Und	Quant.	Valor Unit	Total	
Composição	92144	SINAPI	CAMINHONETE CABINE SIMPLES COM MOTOR 1.6 FLEX, CÂMBIO MANUAL, POTÊNCIA 101/104 CV, 2 PORTAS - MATERIAIS NA OPERAÇÃO. AF_11/2015	CHOR - CUSTOS HORÁRIOS DE MÁQUINAS E EQUIPAMENTOS	H	1,0000000	32,98	32,98	
Insumo	00004222	SINAPI	GASOLINA COMUM	Material	L	6,6900000	4,93	32,98	
				MO sem LS =>	0,00	LS =>	0,00	MO com LS =>	0,00
				Valor do BDI =>	9,50			Valor com BDI =>	42,48

	Código	Banco	Descrição	Tipo	Und	Quant.	Valor Unit	Total
Composição	67826	SINAPI	CAMINHÃO BASCULANTE 6 M3 TOCO, PESO BRUTO TOTAL 16.000 KG, CARGA ÚTIL MÁXIMA 11.130 KG, DISTÂNCIA ENTRE EIXOS 5,36 M, POTÊNCIA 185 CV, INCLUSIVE CAÇAMBA METÁLICA - CHP DIURNO. AF_06/2014	CHOR - CUSTOS HORÁRIOS DE MÁQUINAS E EQUIPAMENTOS	CHP	1,0000000	125,55	125,55
Composição Auxiliar	7058	SINAPI	CAMINHÃO BASCULANTE 6 M3 TOCO, PESO BRUTO TOTAL 16.000 KG, CARGA ÚTIL MÁXIMA 11.130 KG, DISTÂNCIA ENTRE EIXOS 5,36 M.	CHOR - CUSTOS HORÁRIOS DE MÁQUINAS E EQUIPAMENTOS	H	1,0000000	15,63	15,63
Composição Auxiliar	7059	SINAPI	CAMINHÃO BASCULANTE 6 M3 TOCO, PESO BRUTO TOTAL 16.000 KG, CARGA ÚTIL MÁXIMA 11.130 KG, DISTÂNCIA ENTRE EIXOS 5,36 M, POTÊNCIA 185 CV, INCLUSIVE CAÇAMBA METÁLICA - JUROS. AF_06/2014	CHOR - CUSTOS HORÁRIOS DE MÁQUINAS E EQUIPAMENTOS	H	1,0000000	2,89	2,89
Composição Auxiliar	7060	SINAPI	CAMINHÃO BASCULANTE 6 M3 TOCO, PESO BRUTO TOTAL 16.000 KG, CARGA ÚTIL MÁXIMA 11.130 KG, DISTÂNCIA ENTRE EIXOS 5,36 M, POTÊNCIA 185 CV, INCLUSIVE CAÇAMBA METÁLICA - MANUTENÇÃO. AF_06/2014	CHOR - CUSTOS HORÁRIOS DE MÁQUINAS E EQUIPAMENTOS	H	1,0000000	29,32	29,32
Composição	7061	SINAPI	CAMINHÃO BASCULANTE 6 M3 TOCO, PESO BRUTO TOTAL 16.000 KG,	CHOR - CUSTOS HORÁRIOS DE	H	1,0000000	61,97	61,97
Composição	88281	SINAPI	MOTORISTA DE BASCULANTE COM ENCARGOS COMPLEMENTARES	SEDI - SERVIÇOS DIVERSOS	H	1,0000000	14,62	14,62



UNIVERSIDADE FEDERAL DO AMAPÁ
PRÓ-REITORIA DE ADMINISTRAÇÃO
ASSESSORIA ESPECIAL DE ENGENHARIA E ARQUITETURA

OBRA:	Bancos	B.D.I.	Encargos Sociais
CONSTRUÇÃO DE UM ESPAÇO DE VIVÊNCIA DA SAÚDE	SINAPI - 06/2021 - Amapá Composições Próprias	SERV.: 28,82% EQUIP.: 0,00	Desonerado: embutido nos preços unitários dos insumos de mão de obra, de acordo com as bases.
Composições Analíticas com Preço Unitário			

MO sem LS => 12,82 LS => 0,00 MO com LS => 12,82

Valor do BDI => 36,18 Valor com BDI => 161,73

	Código	Banco	Descrição	Tipo	Und	Quant.	Valor Unit	Total
Composição	7058	SINAPI	CAMINHÃO BASCULANTE 6 M3 TOCO, PESO BRUTO TOTAL 16.000 KG,	CHOR - CUSTOS HORÁRIOS DE	H	1,0000000	15,63	15,63
Insumo	00037752	SINAPI	CAMINHÃO TOCO, PESO BRUTO TOTAL 16000 KG, CARGA UTIL MAXIMA	Equipamento	UN	0,0000400	340.749,90	13,62

MO sem LS => 0,00 LS => 0,00 MO com LS => 0,00

Valor do BDI => 4,50 Valor com BDI => 20,13

	Código	Banco	Descrição	Tipo	Und	Quant.	Valor Unit	Total
Composição	91402	SINAPI	CAMINHÃO BASCULANTE 6 M3 TOCO, PESO BRUTO TOTAL 16.000 KG,	CHOR - CUSTOS HORÁRIOS DE	H	1,0000000	1,12	1,12
Insumo	00037752	SINAPI	CAMINHÃO TOCO, PESO BRUTO TOTAL 16000 KG, CARGA UTIL MAXIMA	Equipamento	UN	0,0000029	340.749,90	0,98

MO sem LS => 0,00 LS => 0,00 MO com LS => 0,00

Valor do BDI => 0,32 Valor com BDI => 1,44

	Código	Banco	Descrição	Tipo	Und	Quant.	Valor Unit	Total
Composição	7059	SINAPI	CAMINHÃO BASCULANTE 6 M3 TOCO, PESO BRUTO TOTAL 16.000 KG,	CHOR - CUSTOS HORÁRIOS DE	H	1,0000000	2,89	2,89
Insumo	00037752	SINAPI	CAMINHÃO TOCO, PESO BRUTO TOTAL 16000 KG, CARGA UTIL MAXIMA	Equipamento	UN	0,0000074	340.749,90	2,52



UNIVERSIDADE FEDERAL DO AMAPÁ
PRÓ-REITORIA DE ADMINISTRAÇÃO
ASSESSORIA ESPECIAL DE ENGENHARIA E ARQUITETURA

OBRA:	Bancos	B.D.I.	Encargos Sociais
CONSTRUÇÃO DE UM ESPAÇO DE VIVÊNCIA DA SAÚDE	SINAPI - 06/2021 - Amapá Composições Próprias	SERV.: 28,82% EQUIP.: 0,00	Desonerado: embutido nos preços unitário dos insumos de mão de obra, de acordo com as bases.

Composições Analíticas com Preço Unitário

MO sem LS => 0,00 LS => 0,00 MO com LS => 0,00

Valor do BDI => 0,83 Valor com BDI => 3,72

	Código	Banco	Descrição	Tipo	Und	Quant.	Valor Unit	Total
Insumo	00037733	SINAPI	CACAMBA METALICA BASCULANTE COM CAPACIDADE DE 6 M3 (INCLUI	Material	UN	0,0000750	50.382,86	3,77
Insumo	00037752	SINAPI	CAMINHÃO TOCO, PESO BRUTO TOTAL 16000 KG, CARGA UTIL MAXIMA 11130 KG, DISTANCIA ENTRE EIXOS 5,36 M, POTENCIA 185 CV (INCLUI CABINE E CHASSI, NAO INCLUI CARROCERIA)	Equipamento	UN	0,0000750	340.749,90	25,55

MO sem LS => 0,00 LS => 0,00 MO com LS => 0,00

Valor do BDI => 8,45 Valor com BDI => 37,77

	Código	Banco	Descrição	Tipo	Und	Quant.	Valor Unit	Total
Composição	7061	SINAPI	CAMINHÃO BASCULANTE 6 M3 TOCO, PESO BRUTO TOTAL 16.000 KG, CARGA ÚTIL MÁXIMA 11.130 KG, DISTÂNCIA ENTRE EIXOS 5,36 M, POTÊNCIA 185 CV, INCLUSIVE CAÇAMBA METÁLICA - MATERIAIS NA OPERAÇÃO. AF_06/2014	CHOR - CUSTOS HORÁRIOS DE MÁQUINAS E EQUIPAMENTOS	H	1,0000000	61,97	61,97
Insumo	00004221	SINAPI	OLEO DIESEL COMBUSTIVEL COMUM	Material	L	13,6200000	4,55	61,97

Valor do BDI => 17,85 Valor com BDI => 79,82



UNIVERSIDADE FEDERAL DO AMAPÁ
PRÓ-REITORIA DE ADMINISTRAÇÃO
ASSESSORIA ESPECIAL DE ENGENHARIA E ARQUITETURA

OBRA:	Bancos	B.D.I.	Encargos Sociais
CONSTRUÇÃO DE UM ESPAÇO DE VIVÊNCIA DA SAÚDE	SINAPI - 06/2021 - Amapá Composições Próprias	SERV.: 28,82% EQUIP.: 0,00	Desonerado: embutido nos preços unitários dos insumos de mão de obra, de acordo com as bases.

Composições Analíticas com Preço Unitário

	Código	Banco	Descrição	Tipo	Und	Quant.	Valor Unit	Total		
Composição	5903	SINAPI	CAMINHÃO PIPA 10.000 L TRUCADO, PESO BRUTO TOTAL 23.000 KG, CARGA ÚTIL MÁXIMA 15.935 KG, DISTÂNCIA ENTRE EIXOS 4,8 M, POTÊNCIA 230 CV, INCLUSIVE TANQUE DE AÇO PARA TRANSPORTE DE ÁGUA - CHI DIURNO. AF_06/2014	CHOR - CUSTOS HORÁRIOS DE MÁQUINAS E EQUIPAMENTOS	CHI	1,0000000	36,41	36,41		
Composição Auxiliar	91396	SINAPI	CAMINHÃO PIPA 10.000 L TRUCADO, PESO BRUTO TOTAL 23.000 KG, CARGA ÚTIL MÁXIMA 15.935 KG, DISTÂNCIA ENTRE EIXOS 4,8 M, POTÊNCIA 230 CV, INCLUSIVE TANQUE DE AÇO PARA TRANSPORTE DE ÁGUA - DEPRECIAÇÃO. AF_06/2014	CHOR - CUSTOS HORÁRIOS DE MÁQUINAS E EQUIPAMENTOS	H	1,0000000	16,30	16,30		
Composição Auxiliar	91398	SINAPI	CAMINHÃO PIPA 10.000 L TRUCADO, PESO BRUTO TOTAL 23.000 KG, CARGA ÚTIL MÁXIMA 15.935 KG, DISTÂNCIA ENTRE EIXOS 4,8 M, POTÊNCIA 230 CV, INCLUSIVE TANQUE DE AÇO PARA TRANSPORTE DE ÁGUA - IMPOSTOS E SEGUROS. AF_06/2014	CHOR - CUSTOS HORÁRIOS DE MÁQUINAS E EQUIPAMENTOS	H	1,0000000	1,32	1,32		
Composição Auxiliar	91397	SINAPI	CAMINHÃO PIPA 10.000 L TRUCADO, PESO BRUTO TOTAL 23.000 KG, CARGA ÚTIL MÁXIMA 15.935 KG, DISTÂNCIA ENTRE EIXOS 4,8 M, POTÊNCIA 230 CV, INCLUSIVE TANQUE DE AÇO PARA TRANSPORTE DE ÁGUA - JUROS. AF_06/2014	CHOR - CUSTOS HORÁRIOS DE MÁQUINAS E EQUIPAMENTOS	H	1,0000000	3,41	3,41		
Composição Auxiliar	88282	SINAPI	MOTORISTA DE CAMINHÃO COM ENCARGOS COMPLEMENTARES	SEDI - SERVIÇOS DIVERSOS	H	1,0000000	15,38	15,38		
					MO sem LS =>	13,58	LS =>	0,00	MO com LS =>	13,58
					Valor do BDI =>	10,49	Valor com BDI =>			46,90

	Código	Banco	Descrição	Tipo	Und	Quant.	Valor Unit	Total
Composição	5901	SINAPI	CAMINHÃO PIPA 10.000 L TRUCADO, PESO BRUTO TOTAL 23.000 KG, CARGA ÚTIL MÁXIMA 15.935 KG, DISTÂNCIA ENTRE EIXOS 4,8 M, POTÊNCIA 230 CV, INCLUSIVE TANQUE DE AÇO PARA TRANSPORTE DE ÁGUA - CHP DIURNO. AF_06/2014	CHOR - CUSTOS HORÁRIOS DE MÁQUINAS E EQUIPAMENTOS	CHP	1,0000000	213,28	213,28



UNIVERSIDADE FEDERAL DO AMAPÁ
PRÓ-REITORIA DE ADMINISTRAÇÃO
ASSESSORIA ESPECIAL DE ENGENHARIA E ARQUITETURA

OBRA:	Bancos	B.D.I.	Encargos Sociais
CONSTRUÇÃO DE UM ESPAÇO DE VIVÊNCIA DA SAÚDE	SINAPI - 06/2021 - Amapá Composições Próprias	SERV.: 28,82% EQUIP.: 0,00	Desonerado: embutido nos preços unitário dos insumos de mão de obra, de acordo com as bases.

Composições Analíticas com Preço Unitário

Composição Auxiliar	5763 SINAPI	CAMINHÃO PIPA 10.000 L TRUCADO, PESO BRUTO TOTAL 23.000 KG, CARGA ÚTIL MÁXIMA 15.935 KG, DISTÂNCIA ENTRE EIXOS 4,8 M, POTÊNCIA 230 CV, INCLUSIVE TANQUE DE AÇO PARA TRANSPORTE DE ÁGUA - MANUTENÇÃO AF_06/2014	CHOR - CUSTOS HORÁRIOS DE MÁQUINAS E EQUIPAMENTOS	H	1,0000000	30,55	30,55	
Composição Auxiliar	53831 SINAPI	CAMINHÃO PIPA 10.000 L TRUCADO, PESO BRUTO TOTAL 23.000 KG, CARGA ÚTIL MÁXIMA 15.935 KG, DISTÂNCIA ENTRE EIXOS 4,8 M, POTÊNCIA 230 CV, INCLUSIVE TANQUE DE AÇO PARA TRANSPORTE DE ÁGUA - MATERIAIS NA OPERAÇÃO AF_06/2014	CHOR - CUSTOS HORÁRIOS DE MÁQUINAS E EQUIPAMENTOS	H	1,0000000	146,32	146,32	
Composição Auxiliar	91396 SINAPI	CAMINHÃO PIPA 10.000 L TRUCADO, PESO BRUTO TOTAL 23.000 KG, CARGA ÚTIL MÁXIMA 15.935 KG, DISTÂNCIA ENTRE EIXOS 4,8 M, POTÊNCIA 230 CV, INCLUSIVE TANQUE DE AÇO PARA TRANSPORTE DE ÁGUA - DEPRECIAÇÃO. AF_06/2014	CHOR - CUSTOS HORÁRIOS DE MÁQUINAS E EQUIPAMENTOS	H	1,0000000	16,30	16,30	
Composição	91398 SINAPI	CAMINHÃO PIPA 10.000 L TRUCADO, PESO BRUTO TOTAL 23.000 KG,	CHOR - CUSTOS HORÁRIOS DE	H	1,0000000	1,32	1,32	
Composição	88282 SINAPI	MOTORISTA DE CAMINHÃO COM ENCARGOS COMPLEMENTARES	SEDI - SERVIÇOS DIVERSOS	H	1,0000000	15,38	15,38	
			MO sem LS =>	13,58	LS =>	0,00	MO com LS =>	13,58
			Valor do BDI =>	61,46			Valor com BDI =>	274,74

	Código	Banco	Descrição	Tipo	Und	Quant.	Valor Unit	Total
Composição	91396	SINAPI	CAMINHÃO PIPA 10.000 L TRUCADO, PESO BRUTO TOTAL 23.000 KG,	CHOR - CUSTOS HORÁRIOS DE	H	1,0000000	16,30	16,30
Insumo	00037736	SINAPI	TANQUE DE AÇO CARBONO NAO REVESTIDO, PARA TRANSPORTE DE	Material	UN	0,0000343	78.450,00	2,69
			MO sem LS =>	0,00	LS =>	0,00	MO com LS =>	0,00
			Valor do BDI =>	4,69			Valor com BDI =>	20,99



UNIVERSIDADE FEDERAL DO AMAPÁ
PRÓ-REITORIA DE ADMINISTRAÇÃO
ASSESSORIA ESPECIAL DE ENGENHARIA E ARQUITETURA

OBRA:	Bancos	B.D.I.	Encargos Sociais
CONSTRUÇÃO DE UM ESPAÇO DE VIVÊNCIA DA SAÚDE	SINAPI - 06/2021 - Amapá Composições Próprias	SERV.: 28,82% EQUIP.: 0,00	Desonerado: embutido nos preços unitários dos insumos de mão de obra, de acordo com as bases.

Composições Analíticas com Preço Unitário

	Código	Banco	Descrição	Tipo	Und	Quant.	Valor Unit	Total	
Composição	91398	SINAPI	CAMINHÃO PIPA 10.000 L TRUCADO, PESO BRUTO TOTAL 23.000 KG,	CHOR - CUSTOS HORÁRIOS DE	H	1,0000000	1,32	1,32	
Insumo	00037736	SINAPI	TANQUE DE AÇO CARBONO NAO REVESTIDO, PARA TRANSPORTE DE	Material	UN	0,0000028	78.450,00	0,21	
				MO sem LS =>	0,00	LS =>	0,00	MO com LS =>	0,00
				Valor do BDI =>	0,38			Valor com BDI =>	1,70

	Código	Banco	Descrição	Tipo	Und	Quant.	Valor Unit	Total	
Composição	91397	SINAPI	CAMINHÃO PIPA 10.000 L TRUCADO, PESO BRUTO TOTAL 23.000 KG,	CHOR - CUSTOS HORÁRIOS DE	H	1,0000000	3,41	3,41	
Insumo	00037736	SINAPI	TANQUE DE AÇO CARBONO NAO REVESTIDO, PARA TRANSPORTE DE	Material	UN	0,0000072	78.450,00	0,56	
				MO sem LS =>	0,00	LS =>	0,00	MO com LS =>	0,00
				Valor do BDI =>	0,98			Valor com BDI =>	4,39

	Código	Banco	Descrição	Tipo	Und	Quant.	Valor Unit	Total	
Insumo	00037747	SINAPI	CAMINHAO TRUCADO, PESO BRUTO TOTAL 23000 KG, CARGA UTIL	Equipamento	UN	0,0000643	396.848,38	25,51	
Insumo	00037736	SINAPI	TANQUE DE AÇO CARBONO NAO REVESTIDO, PARA TRANSPORTE DE	Material	UN	0,0000643	78.450,00	5,04	
				MO sem LS =>	0,00	LS =>	0,00	MO com LS =>	0,00
				Valor do BDI =>	8,80			Valor com BDI =>	39,35



UNIVERSIDADE FEDERAL DO AMAPÁ
PRÓ-REITORIA DE ADMINISTRAÇÃO
ASSESSORIA ESPECIAL DE ENGENHARIA E ARQUITETURA

OBRA:	Bancos	B.D.I.	Encargos Sociais
CONSTRUÇÃO DE UM ESPAÇO DE VIVÊNCIA DA SAÚDE	SINAPI - 06/2021 - Amapá Composições Próprias	SERV.: 28,82% EQUIP.: 0,00	Desonerado: embutido nos preços unitários dos insumos de mão de obra, de acordo com as bases.

Composições Analíticas com Preço Unitário

	Código	Banco	Descrição	Tipo	Und	Quant.	Valor Unit	Total	
Composição	53831	SINAPI	CAMINHÃO PIPA 10.000 L TRUCADO, PESO BRUTO TOTAL 23.000 KG, CARGA ÚTIL MÁXIMA 15.935 KG, DISTÂNCIA ENTRE EIXOS 4.8 M. POTÊNCIA	CHOR - CUSTOS HORÁRIOS DE MÁQUINAS E EQUIPAMENTOS	H	1,0000000	146,32	146,32	
Insumo	00004221	SINAPI	OLEO DIESEL COMBUSTIVEL COMUM	Material	L	32,1600000	4,55	146,32	
				MO sem LS =>	0,00	LS =>	0,00	MO com LS =>	0,00
				Valor do BDI =>	42,16			Valor com BDI =>	188,48

	Código	Banco	Descrição	Tipo	Und	Quant.	Valor Unit	Total	
Composição	95329	SINAPI	CURSO DE CAPACITAÇÃO PARA CARPINTEIRO DE ESQUADRIA (ENCARGOS COMPLEMENTARES - HORISTA)	SEDI - SERVIÇOS DIVERSOS	H	1,0000000	0,14	0,14	
Insumo	00037370	SINAPI	ALIMENTAÇÃO - HORISTA (COLETADO CAIXA)	Outros	H	1,0000000	0,01	0,01	
Insumo	00001214	SINAPI	CARPINTEIRO DE ESQUADRIAS	Mão de Obra	H	1,0000000	14,17	14,17	
Insumo	00043483	SINAPI	EPI - FAMILIA CARPINTEIRO DE FORMAS - HORISTA (ENCARGOS COMPLEMENTARES - COLETADO CAIXA)	Equipamento	H	1,0000000	1,05	1,05	
Insumo	00037372	SINAPI	EXAMES - HORISTA (COLETADO CAIXA)	Outros	H	1,0000000	0,55	0,55	
Insumo	00043459	SINAPI	FERRAMENTAS - FAMILIA CARPINTEIRO DE FORMAS - HORISTA (ENCARGOS COMPLEMENTARES - COLETADO CAIXA)	Equipamento	H	1,0000000	0,38	0,38	
Insumo	00037373	SINAPI	SEGURO - HORISTA (COLETADO CAIXA)	Taxas	H	1,0000000	0,01	0,01	
Insumo	00037371	SINAPI	TRANSPORTE - HORISTA (COLETADO CAIXA)	Serviços	H	1,0000000	0,59	0,59	
				MO sem LS =>	14,31	LS =>	0,00	MO com LS =>	14,31
				Valor do BDI =>	4,87			Valor com BDI =>	21,77

	Código	Banco	Descrição	Tipo	Und	Quant.	Valor Unit	Total
Composição	95330	SINAPI	CURSO DE CAPACITAÇÃO PARA CARPINTEIRO DE FÔRMAS (ENCARGOS COMPLEMENTARES - HORISTA)	SEDI - SERVIÇOS DIVERSOS	H	1,0000000	0,11	0,11
Insumo	00037370	SINAPI	ALIMENTAÇÃO - HORISTA (COLETADO CAIXA)	Outros	H	1,0000000	0,01	0,01



UNIVERSIDADE FEDERAL DO AMAPÁ
PRÓ-REITORIA DE ADMINISTRAÇÃO
ASSESSORIA ESPECIAL DE ENGENHARIA E ARQUITETURA

OBRA:	Bancos	B.D.I.	Encargos Sociais
CONSTRUÇÃO DE UM ESPAÇO DE VIVÊNCIA DA SAÚDE	SINAPI - 06/2021 - Amapá Composições Próprias	SERV.: 28,82% EQUIP.: 0,00	Desonerado: embutido nos preços unitário dos insumos de mão de obra, de acordo com as bases.

Composições Analíticas com Preço Unitário

Insumo	00001213	SINAPI	CARPINTEIRO DE FORMAS	Mão de Obra	H	1,0000000	14,18	14,18		
Insumo	00043483	SINAPI	EPI - FAMILIA CARPINTEIRO DE FORMAS - HORISTA (ENCARGOS COMPLEMENTARES - COLETADO CAIXA)	Equipamento	H	1,0000000	1,05	1,05		
Insumo	00037372	SINAPI	EXAMES - HORISTA (COLETADO CAIXA)	Outros	H	1,0000000	0,55	0,55		
Insumo	00043459	SINAPI	FERRAMENTAS - FAMILIA CARPINTEIRO DE FORMAS - HORISTA (ENCARGOS COMPLEMENTARES - COLETADO CAIXA)	Equipamento	H	1,0000000	0,38	0,38		
Insumo	00037373	SINAPI	SEGURO - HORISTA (COLETADO CAIXA)	Taxas	H	1,0000000	0,01	0,01		
				MO sem LS =>		14,29	LS =>	0,00	MO com LS =>	14,29
				Valor do BDI =>		4,86			Valor com BDI =>	21,74

	Código	Banco	Descrição	Tipo	Und	Quant.	Valor Unit	Total		
Composição	87877	SINAPI	CHAPISCO APLICADO EM ALVENARIAS E ESTRUTURAS DE CONCRETO INTERNAS. COM ROLO PARA TEXTURA ACRÍLICA. ARGAMASSA	REVE - REVESTIMENTO E TRATAMENTO DE SUPERFÍCIES	m ²	1,0000000	9,36	9,36		
Composição Auxiliar	87393	SINAPI	ARGAMASSA INDUSTRIALIZADA PARA CHAPISCO ROLADO, PREPARO COM MISTURADOR DE EIXO HORIZONTAL DE 300 KG. AF_08/2019	SEDI - SERVIÇOS DIVERSOS	m ³	0,0015000	5.737,57	8,60		
Composição	88309	SINAPI	PEDREIRO COM ENCARGOS COMPLEMENTARES	SEDI - SERVIÇOS DIVERSOS	H	0,0420000	17,08	0,71		
				MO sem LS =>		0,72	LS =>	0,00	MO com LS =>	0,72
				Valor do BDI =>		2,69			Valor com BDI =>	12,05

	Código	Banco	Descrição	Tipo	Und	Quant.	Valor Unit	Total		
Composição	90466	SINAPI	CHUMBAMENTO LINEAR EM ALVENARIA PARA RAMAIS/DISTRIBUIÇÃO COM DIÂMETROS MENORES OU IGUAIS A 40 MM. AF_05/2015	INHI - INSTALAÇÕES HIDROS SANITÁRIAS	M	1,0000000	8,90	8,90		
Composição Auxiliar	88629	SINAPI	ARGAMASSA TRAÇO 1:3 (EM VOLUME DE CIMENTO E AREIA MÉDIA ÚMIDA), PREPARO MANUAL. AF_08/2019	SEDI - SERVIÇOS DIVERSOS	m ³	0,0030000	577,20	1,73		
Composição	88248	SINAPI	AUXILIAR DE ENCANADOR OU BOMBEIRO HIDRÁULICO COM ENCARGOS	SEDI - SERVIÇOS DIVERSOS	H	0,0550000	12,41	0,68		
				MO sem LS =>		6,41	LS =>	0,00	MO com LS =>	6,41



UNIVERSIDADE FEDERAL DO AMAPÁ
PRÓ-REITORIA DE ADMINISTRAÇÃO
ASSESSORIA ESPECIAL DE ENGENHARIA E ARQUITETURA

OBRA:	Bancos	B.D.I.	Encargos Sociais
CONSTRUÇÃO DE UM ESPAÇO DE VIVÊNCIA DA SAÚDE	SINAPI - 06/2021 - Amapá Composições Próprias	SERV.: 28,82% EQUIP.: 0,00	Desonerado: embutido nos preços unitário dos insumos de mão de obra, de acordo com as bases.
Composições Analíticas com Preço Unitário			

Valor do BDI => 2,56 Valor com BDI => 11,46

	Código	Banco	Descrição	Tipo	Und	Quant.	Valor Unit	Total		
Composição	91534	SINAPI	COMPACTADOR DE SOLOS DE PERCUSSÃO (SOQUETE) COM MOTOR A GASOLINA 4 TEMPOS, POTÊNCIA 4 CV - CHI DIURNO. AF_08/2015	CHOR - CUSTOS HORÁRIOS DE MÁQUINAS E EQUIPAMENTOS	CHI	1,0000000	17,17	17,17		
Composição Auxiliar	91529	SINAPI	COMPACTADOR DE SOLOS DE PERCUSSÃO (SOQUETE) COM MOTOR A GASOLINA 4 TEMPOS, POTÊNCIA 4 CV - DEPRECIÇÃO. AF_08/2015	CHOR - CUSTOS HORÁRIOS DE MÁQUINAS E EQUIPAMENTOS	H	1,0000000	0,67	0,67		
Composição Auxiliar	91530	SINAPI	COMPACTADOR DE SOLOS DE PERCUSSÃO (SOQUETE) COM MOTOR A GASOLINA 4 TEMPOS. POTÊNCIA 4 CV - JUROS. AF_08/2015	CHOR - CUSTOS HORÁRIOS DE MÁQUINAS E EQUIPAMENTOS	H	1,0000000	0,09	0,09		
Composição Auxiliar	88297	SINAPI	OPERADOR DE MÁQUINAS E EQUIPAMENTOS COM ENCARGOS COMPLEMENTARES	SEDI - SERVIÇOS DIVERSOS	H	1,0000000	16,41	16,41		
					MO sem LS =>	14,61	LS =>	0,00	MO com LS =>	14,61

	Código	Banco	Descrição	Tipo	Und	Quant.	Valor Unit	Total		
Composição	91533	SINAPI	COMPACTADOR DE SOLOS DE PERCUSSÃO (SOQUETE) COM MOTOR A GASOLINA 4 TEMPOS. POTÊNCIA 4 CV - CHP DIURNO. AF_08/2015	CHOR - CUSTOS HORÁRIOS DE MÁQUINAS E EQUIPAMENTOS	CHP	1,0000000	23,08	23,08		
Composição Auxiliar	91532	SINAPI	COMPACTADOR DE SOLOS DE PERCUSSÃO (SOQUETE) COM MOTOR A GASOLINA 4 TEMPOS, POTÊNCIA 4 CV - MATERIAIS NA OPERAÇÃO. AF_08/2015	CHOR - CUSTOS HORÁRIOS DE MÁQUINAS E EQUIPAMENTOS	H	1,0000000	5,07	5,07		
Composição	91531	SINAPI	COMPACTADOR DE SOLOS DE PERCUSSÃO (SOQUETE) COM MOTOR A GASOLINA 4 TEMPOS. POTÊNCIA 4 CV - JUROS. AF_08/2015	CHOR - CUSTOS HORÁRIOS DE MÁQUINAS E EQUIPAMENTOS	H	1,0000000	0,84	0,84		
Composição	91530	SINAPI	COMPACTADOR DE SOLOS DE PERCUSSÃO (SOQUETE) COM MOTOR A GASOLINA 4 TEMPOS. POTÊNCIA 4 CV - JUROS. AF_08/2015	CHOR - CUSTOS HORÁRIOS DE MÁQUINAS E EQUIPAMENTOS	H	1,0000000	0,09	0,09		
Composição Auxiliar	88297	SINAPI	OPERADOR DE MÁQUINAS E EQUIPAMENTOS COM ENCARGOS COMPLEMENTARES	SEDI - SERVIÇOS DIVERSOS	H	1,0000000	16,41	16,41		
					MO sem LS =>	14,61	LS =>	0,00	MO com LS =>	14,61
					Valor do BDI =>	6,65	Valor com BDI =>	29,73		

Composição	91529	SINAPI	COMPACTADOR DE SOLOS DE PERCUSSÃO (SOQUETE) COM MOTOR A GASOLINA 4 TEMPOS, POTÊNCIA 4 CV - DEPRECIÇÃO. AF_08/2015	CHOR - CUSTOS HORÁRIOS DE MÁQUINAS E EQUIPAMENTOS	H	1,0000000	0,67	0,67
------------	-------	--------	---	---	---	-----------	------	------



UNIVERSIDADE FEDERAL DO AMAPÁ
PRÓ-REITORIA DE ADMINISTRAÇÃO
ASSESSORIA ESPECIAL DE ENGENHARIA E ARQUITETURA

OBRA:	Bancos	B.D.I.	Encargos Sociais
CONSTRUÇÃO DE UM ESPAÇO DE VIVÊNCIA DA SAÚDE	SINAPI - 06/2021 - Amapá Composições Próprias	SERV.: 28,82% EQUIP.: 0,00	Desonerado: embutido nos preços unitário dos insumos de mão de obra, de acordo com as bases.

Composições Analíticas com Preço Unitário

Insumo	00013458	SINAPI	COMPACTADOR DE SOLOS DE PERCURSAO (SOQUETE) COM MOTOR A GASOLINA 4 TEMPOS DE 4 HP (4 CV)	Equipamento	UN	0,0000533	12.639,13	0,67	
				MO sem LS =>	0,00	LS =>	0,00	MO com LS =>	0,00
				Valor do BDI =>	0,19		Valor com BDI =>	0,86	

Composição	91530	SINAPI	COMPACTADOR DE SOLOS DE PERCUSSÃO (SOQUETE) COM MOTOR A GASOLINA 4 TEMPOS, POTÊNCIA 4 CV - JUROS DE 05,000000	CHOR - CUSTOS HORÁRIOS DE MÁQUINAS E EQUIPAMENTOS	H	1,0000000	0,09	0,09	
Insumo	00013458	SINAPI	COMPACTADOR DE SOLOS DE PERCURSAO (SOQUETE) COM MOTOR A GASOLINA 4 TEMPOS DE 4 HP (4 CV)	Equipamento	UN	0,0000074	12.639,13	0,09	
				MO sem LS =>	0,00	LS =>	0,00	MO com LS =>	0,00
				Valor do BDI =>	0,02		Valor com BDI =>	0,11	

Composição	91531	SINAPI	COMPACTADOR DE SOLOS DE PERCUSSÃO (SOQUETE) COM MOTOR A GASOLINA 4 TEMPOS, POTÊNCIA 4 CV - JUROS DE 05,000000	CHOR - CUSTOS HORÁRIOS DE MÁQUINAS E EQUIPAMENTOS	H	1,0000000	0,84	0,84	
Insumo	00013458	SINAPI	COMPACTADOR DE SOLOS DE PERCURSAO (SOQUETE) COM MOTOR A GASOLINA 4 TEMPOS DE 4 HP (4 CV)	Equipamento	UN	0,0000667	12.639,13	0,84	
				MO sem LS =>	0,00	LS =>	0,00	MO com LS =>	0,00
				Valor do BDI =>	0,24		Valor com BDI =>	1,08	

	Código	Banco	Descrição	Tipo	Und	Quant.	Valor Unit	Total	
Composição	91532	SINAPI	COMPACTADOR DE SOLOS DE PERCUSSÃO (SOQUETE) COM MOTOR A GASOLINA 4 TEMPOS, POTÊNCIA 4 CV - MATERIAIS NA OPERAÇÃO.	CHOR - CUSTOS HORÁRIOS DE MÁQUINAS E EQUIPAMENTOS	H	1,0000000	5,07	5,07	
Insumo	00004222	SINAPI	GASOLINA COMUM	Material	L	1,0300000	4,93	5,07	
				MO sem LS =>	0,00	LS =>	0,00	MO com LS =>	0,00
				Valor do BDI =>	1,46		Valor com BDI =>	6,53	

Composição	102475	SINAPI	CONCRETO FCK = 20MPA, TRAÇO 1:2,6:2,9 (EM MASSA SECA DE CIMENTO/ AREIA MÉDIA - CENZO POLÍDRICO - PREPARADO EM LUGAR COM BETONEIRA)	FUES - FUNDAÇÕES E	m³	1,0000000	428,29	428,29
------------	--------	--------	--	--------------------	----	-----------	--------	--------



UNIVERSIDADE FEDERAL DO AMAPÁ
PRÓ-REITORIA DE ADMINISTRAÇÃO
ASSESSORIA ESPECIAL DE ENGENHARIA E ARQUITETURA

OBRA:				Bancos	B.D.I.	Encargos Sociais			
CONSTRUÇÃO DE UM ESPAÇO DE VIVÊNCIA DA SAÚDE				SINAPI - 06/2021 - Amapá Composições Próprias	SERV.: 28,82% EQUIP.: 0,00	Desonerado: embutido nos preços unitários dos insumos de mão de obra, de acordo com as bases.			
Composições Analíticas com Preço Unitário									
Composição Auxiliar	88831	SINAPI	BETONEIRA CAPACIDADE NOMINAL DE 400 L, CAPACIDADE DE MISTURA 280 L, MOTOR ELÉTRICO TRIFÁSICO POTÊNCIA DE 2 CV, SEM CARREGADOR - CHI DIURNO. AF_10/2014	CHOR - CUSTOS HORÁRIOS DE MÁQUINAS E EQUIPAMENTOS	CHI	0,8028000	0,29	0,23	
Composição Auxiliar	88830	SINAPI	BETONEIRA CAPACIDADE NOMINAL DE 400 L, CAPACIDADE DE MISTURA 280 L, MOTOR ELÉTRICO TRIFÁSICO POTÊNCIA DE 2 CV, SEM CARREGADOR - CHP DIURNO. AF_10/2014	CHOR - CUSTOS HORÁRIOS DE MÁQUINAS E EQUIPAMENTOS	CHP	0,8514000	1,35	1,14	
Composição Auxiliar	88316	SINAPI	SERVENTE COM ENCARGOS COMPLEMENTARES	SEDI - SERVIÇOS DIVERSOS	H	2,6125000	12,60	32,91	
Composição Auxiliar	88377	SINAPI	OPERADOR DE BETONEIRA ESTACIONÁRIA/MISTURADOR COM ENCARGOS COMPLEMENTARES	SEDI - SERVIÇOS DIVERSOS	H	1,6542000	13,63	22,54	
Insumo	00000370	SINAPI	AREIA MEDIA - POSTO JAZIDA/FORNECEDOR (RETIRADO NA JAZIDA, SEM TRANSPORTE)	Material	m³	0,7503000	100,00	75,03	
Insumo	00001379	SINAPI	CIMENTO PORTLAND COMPOSTO CP II-32	Material	KG	332,9655000	0,75	249,72	
Insumo	00004734	SINAPI	SEIXO ROLADO PARA APLICACAO EM CONCRETO (POSTO PEDREIRA/FORNECEDOR. SEM FRETE)	Material	m³	0,5960000	78,40	46,72	
				MO sem LS =>	45,73	LS =>	0,00	MO com LS =>	45,73
				Valor do BDI =>	123,43	Valor com BDI =>		551,72	
Composição	94970	SINAPI	CONCRETO FCK = 20MPA, TRAÇO 1:2,7:3 (EM MASSA SECA DE CIMENTO/AREIA MÉDIA/ÁGUA) PREPARO MECÂNICO COM BETONEIRA 600 L	FUES - FUNDAÇÕES E ESTRUTURAS	m³	1,0000000	402,18	402,18	
Composição Auxiliar	89226	SINAPI	BETONEIRA CAPACIDADE NOMINAL DE 600 L, CAPACIDADE DE MISTURA 360 L, MOTOR ELÉTRICO TRIFÁSICO POTÊNCIA DE 4 CV, SEM CARREGADOR - CHI DIURNO. AF_11/2014	CHOR - CUSTOS HORÁRIOS DE MÁQUINAS E EQUIPAMENTOS	CHI	0,6197000	1,21	0,74	
Composição Auxiliar	89225	SINAPI	BETONEIRA CAPACIDADE NOMINAL DE 600 L, CAPACIDADE DE MISTURA 360 L, MOTOR ELÉTRICO TRIFÁSICO POTÊNCIA DE 4 CV, SEM CARREGADOR - CHP DIURNO. AF_11/2014	CHOR - CUSTOS HORÁRIOS DE MÁQUINAS E EQUIPAMENTOS	CHP	0,6572000	3,85	2,53	
Composição Auxiliar	88316	SINAPI	SERVENTE COM ENCARGOS COMPLEMENTARES	SEDI - SERVIÇOS DIVERSOS	H	2,0267000	12,60	25,53	
Composição Auxiliar	88377	SINAPI	OPERADOR DE BETONEIRA ESTACIONÁRIA/MISTURADOR COM ENCARGOS COMPLEMENTARES	SEDI - SERVIÇOS DIVERSOS	H	1,2768000	13,63	17,40	
Insumo	00000370	SINAPI	AREIA MEDIA - POSTO JAZIDA/FORNECEDOR (RETIRADO NA JAZIDA, SEM TRANSPORTE)	Material	m³	0,7609000	100,00	76,09	
Insumo	00001379	SINAPI	CIMENTO PORTLAND COMPOSTO CP II-32	Material	KG	325,1589000	0,75	243,86	



UNIVERSIDADE FEDERAL DO AMAPÁ
PRÓ-REITORIA DE ADMINISTRAÇÃO
ASSESSORIA ESPECIAL DE ENGENHARIA E ARQUITETURA

OBRA:	Bancos	B.D.I.	Encargos Sociais
CONSTRUÇÃO DE UM ESPAÇO DE VIVÊNCIA DA SAÚDE	SINAPI - 06/2021 - Amapá Composições Próprias	SERV.: 28,82% EQUIP.: 0,00	Desonerado: embutido nos preços unitários dos insumos de mão de obra, de acordo com as bases.

Composições Analíticas com Preço Unitário

Insumo	00004721	SINAPI	PEDRA BRITADA N. 1 (9,5 a 19 MM) POSTO PEDREIRA/FORNECEDOR, SEM FRETE	Material	m³	0,5912000	60,96	36,03	
				MO sem LS =>	35,40	LS =>	0,00	MO com LS =>	35,40
				Valor do BDI =>	115,90			Valor com BDI =>	518,08

Composição	94972	SINAPI	CONCRETO FCK = 30MPA, TRAÇO 1:2,1:2,5 (EM MASSA SECA DE CIMENTO/ AREIA MÉDIA/ BRITA 1) - PREPARO MECÂNICO COM BETONEIRA 360 L	FUES - FUNDAÇÕES E ESTRUTURAS	m³	1,0000000	445,49	445,49	
Composição Auxiliar	89226	SINAPI	BETONEIRA CAPACIDADE NOMINAL DE 600 L, CAPACIDADE DE MISTURA 360 L, MOTOR ELÉTRICO TRIFÁSICO POTÊNCIA DE 4 CV, SEM CARREGADOR - CHI DIURNO. AF 11/2014	CHOR - CUSTOS HORÁRIOS DE MÁQUINAS E EQUIPAMENTOS	CHI	0,6018000	1,21	0,72	
Composição Auxiliar	89225	SINAPI	BETONEIRA CAPACIDADE NOMINAL DE 600 L, CAPACIDADE DE MISTURA 360 L, MOTOR ELÉTRICO TRIFÁSICO POTÊNCIA DE 4 CV, SEM CARREGADOR - CHI DIURNO. AF 11/2014	CHOR - CUSTOS HORÁRIOS DE MÁQUINAS E EQUIPAMENTOS	CHP	0,6382000	3,85	2,45	
Composição Auxiliar	88316	SINAPI	SERVENTE COM ENCARGOS COMPLEMENTARES	SEDI - SERVIÇOS DIVERSOS	H	1,9633000	12,60	24,73	
Composição Auxiliar	88377	SINAPI	OPERADOR DE BETONEIRA ESTACIONÁRIA/MISTURADOR COM ENCARGOS COMPLEMENTARES	SEDI - SERVIÇOS DIVERSOS	H	1,2400000	13,63	16,90	
Insumo	00000370	SINAPI	AREIA MÉDIA - POSTO JAZIDA/FORNECEDOR (RETIRADO NA JAZIDA, SEM TRANSPORTE)	Material	m³	0,7119000	100,00	71,19	
Insumo	00001379	SINAPI	CIMENTO PORTLAND COMPOSTO CP II-32	Material	KG	391,1663000	0,75	293,37	
Insumo	00004721	SINAPI	PEDRA BRITADA N. 1 (9,5 a 19 MM) POSTO PEDREIRA/FORNECEDOR, SEM FRETE	Material	m³	0,5927000	60,96	36,13	
				Valor do BDI =>	128,39			Valor com BDI =>	573,88

	Código	Banco	Descrição	Tipo	Und	Quant.	Valor Unit	Total
Composição	94974	SINAPI	CONCRETO MAGRO PARA LASTRO, TRAÇO 1:4,5:4,5 (EM MASSA SECA DE CIMENTO/ AREIA MÉDIA/ BRITA 1) - PREPARO MANUAL. AF_05/2021	FUES - FUNDAÇÕES E ESTRUTURAS	m³	1,0000000	365,16	365,16
Composição Auxiliar	88316	SINAPI	SERVENTE COM ENCARGOS COMPLEMENTARES	SEDI - SERVIÇOS DIVERSOS	H	6,2858000	12,60	79,20
Insumo	00000370	SINAPI	AREIA MÉDIA - POSTO JAZIDA/FORNECEDOR (RETIRADO NA JAZIDA, SEM TRANSPORTE)	Material	m³	0,8538000	100,00	85,38
Insumo	00001379	SINAPI	CIMENTO PORTLAND COMPOSTO CP II-32	Material	KG	218,9300000	0,75	164,19
Insumo	00004721	SINAPI	PEDRA BRITADA N. 1 (9,5 a 19 MM) POSTO PEDREIRA/FORNECEDOR, SEM FRETE	Material	m³	0,5971000	60,96	36,39



UNIVERSIDADE FEDERAL DO AMAPÁ
PRÓ-REITORIA DE ADMINISTRAÇÃO
ASSESSORIA ESPECIAL DE ENGENHARIA E ARQUITETURA

OBRA:	Bancos	B.D.I.	Encargos Sociais
CONSTRUÇÃO DE UM ESPAÇO DE VIVÊNCIA DA SAÚDE	SINAPI - 06/2021 - Amapá Composições Próprias	SERV.: 28,82% EQUIP.: 0,00	Desonerado: embutido nos preços unitário dos insumos de mão de obra, de acordo com as bases.

Composições Analíticas com Preço Unitário

MO sem LS =>	62,98	LS =>	0,00	MO com LS =>	62,98
Valor do BDI =>	105,23			Valor com BDI =>	470,39

Composição	94962	SINAPI	CONCRETO MAGRO PARA LASTRO, TRAÇO 1:4,5:4,5 (EM MASSA SECA DE CIMENTO/AREIA MÉDIA BRITADA) PREPARO MECÂNICO COM BETONEIRA	FUES - FUNDAÇÕES E ESTRUTURAS	m³	1,0000000	327,86	327,86
Composição Auxiliar	88831	SINAPI	BETONEIRA CAPACIDADE NOMINAL DE 400 L, CAPACIDADE DE MISTURA 280 L, MOTOR ELÉTRICO TRIFÁSICO POTÊNCIA DE 2 CV, SEM CARREGADOR - CHI DIURNO. AF_10/2014	CHOR - CUSTOS HORÁRIOS DE MÁQUINAS E EQUIPAMENTOS	CHI	0,7188000	0,29	0,20
Composição Auxiliar	88830	SINAPI	BETONEIRA CAPACIDADE NOMINAL DE 400 L, CAPACIDADE DE MISTURA 280 L, MOTOR ELÉTRICO TRIFÁSICO POTÊNCIA DE 2 CV, SEM CARREGADOR - CHP DIURNO. AF_10/2014	CHOR - CUSTOS HORÁRIOS DE MÁQUINAS E EQUIPAMENTOS	CHP	0,7623000	1,35	1,02
Composição Auxiliar	88316	SINAPI	SERVENTE COM ENCARGOS COMPLEMENTARES	SEDI - SERVIÇOS DIVERSOS	H	2,3433000	12,60	29,52
Composição Auxiliar	88377	SINAPI	OPERADOR DE BETONEIRA ESTACIONÁRIA/MISTURADOR COM ENCARGOS COMPLEMENTARES	SEDI - SERVIÇOS DIVERSOS	H	1,4811000	13,63	20,18
Insumo	00000370	SINAPI	AREIA MEDIA - POSTO JAZIDA/FORNECEDOR (RETIRADO NA JAZIDA, SEM TRANSPORTE)	Material	m³	0,8269000	100,00	82,69
Insumo	00001379	SINAPI	CIMENTO PORTLAND COMPOSTO CP II-32	Material	KG	212,0194000	0,75	159,01
Insumo	00004721	SINAPI	PEDRA BRITADA N. 1 (9,5 a 19 MM) POSTO PEDREIRA/FORNECEDOR, SEM FRETE	Material	m³	0,5782000	60,96	35,24

MO sem LS =>	40,99	LS =>	0,00	MO com LS =>	40,99
Valor do BDI =>	94,48			Valor com BDI =>	422,34

Composição	94968	SINAPI	CONCRETO MAGRO PARA LASTRO, TRAÇO 1:4,5:4,5 (EM MASSA SECA DE CIMENTO/AREIA MÉDIA BRITADA) PREPARO MECÂNICO COM BETONEIRA	FUES - FUNDAÇÕES E ESTRUTURAS	m³	1,0000000	326,89	326,89
Composição Auxiliar	89226	SINAPI	BETONEIRA CAPACIDADE NOMINAL DE 600 L, CAPACIDADE DE MISTURA 360 L, MOTOR ELÉTRICO TRIFÁSICO POTÊNCIA DE 4 CV, SEM CARREGADOR - CHI DIURNO. AF_11/2014	CHOR - CUSTOS HORÁRIOS DE MÁQUINAS E EQUIPAMENTOS	CHI	0,6462000	1,21	0,78
Composição Auxiliar	89225	SINAPI	BETONEIRA CAPACIDADE NOMINAL DE 600 L, CAPACIDADE DE MISTURA 360 L, MOTOR ELÉTRICO TRIFÁSICO POTÊNCIA DE 4 CV, SEM CARREGADOR - CHP DIURNO. AF_11/2014	CHOR - CUSTOS HORÁRIOS DE MÁQUINAS E EQUIPAMENTOS	CHP	0,6853000	3,85	2,63
Composição Auxiliar	88316	SINAPI	SERVENTE COM ENCARGOS COMPLEMENTARES	SEDI - SERVIÇOS DIVERSOS	H	2,1058000	12,60	26,53
Composição Auxiliar	88377	SINAPI	OPERADOR DE BETONEIRA ESTACIONÁRIA/MISTURADOR COM ENCARGOS COMPLEMENTARES	SEDI - SERVIÇOS DIVERSOS	H	1,3315000	13,63	18,14
Insumo	00000370	SINAPI	AREIA MEDIA - POSTO JAZIDA/FORNECEDOR (RETIRADO NA JAZIDA, SEM TRANSPORTE)	Material	m³	0,8325000	100,00	83,25



UNIVERSIDADE FEDERAL DO AMAPÁ
PRÓ-REITORIA DE ADMINISTRAÇÃO
ASSESSORIA ESPECIAL DE ENGENHARIA E ARQUITETURA

OBRA:	Bancos	B.D.I.	Encargos Sociais
CONSTRUÇÃO DE UM ESPAÇO DE VIVÊNCIA DA SAÚDE	SINAPI - 06/2021 - Amapá Composições Próprias	SERV.: 28,82% EQUIP.: 0,00	Desonerado: embutido nos preços unitário dos insumos de mão de obra, de acordo com as bases.

Composições Analíticas com Preço Unitário

Insumo	00001379	SINAPI	CIMENTO PORTLAND COMPOSTO CP II-32	Material	KG	213,4531000	0,75	160,08
Insumo	00004721	SINAPI	PEDRA BRITADA N. 1 (9,5 a 19 MM) POSTO PEDREIRA/FORNECEDOR, SEM	Material	m³	0,5821000	60,96	35,48
					Valor do BDI =>	94,20	Valor com BDI =>	421,09

	Código	Banco	Descrição	Tipo	Und	Quant.	Valor Unit	Total		
Composição	95805	SINAPI	CONDULETE DE PVC, TIPO B, PARA ELETRODUTO DE PVC SOLDÁVEL DN 25 MM (3/4"). APARENTE - FORNECIMENTO E INSTALAÇÃO. AF 11/2016	INEL - INSTALAÇÃO ELÉTRICA/ELETRIFICAÇÃO E SEDI - SERVIÇOS DIVERSOS	UN	1,0000000	19,51	19,51		
Composição Auxiliar	88247	SINAPI	AUXILIAR DE ELETRICISTA COM ENCARGOS COMPLEMENTARES	SEDI - SERVIÇOS DIVERSOS	H	0,2889000	14,56	4,20		
Composição Auxiliar	88264	SINAPI	ELETRICISTA COM ENCARGOS COMPLEMENTARES	SEDI - SERVIÇOS DIVERSOS	H	0,2889000	19,59	5,65		
Insumo	00011950	SINAPI	BUCHA DE NYLON SEM ABA S6, COM PARAFUSO DE 4,20 X 40 MM EM ACO	Material	UN	2,0000000	0,24	0,48		
					MO sem LS =>	8,30	LS =>	0,00	MO com LS =>	8,30
					Valor do BDI =>	5,62	Valor com BDI =>	25,13		

	Código	Banco	Descrição	Tipo	Und	Quant.	Valor Unit	Total		
Composição	95811	SINAPI	CONDULETE DE PVC, TIPO LB, PARA ELETRODUTO DE PVC SOLDÁVEL DN 25 MM (3/4"), APARENTE - FORNECIMENTO E INSTALAÇÃO. AF_11/2016	INEL - INSTALAÇÃO ELÉTRICA/ELETRIFICAÇÃO E ILUMINAÇÃO EXTERNA	UN	1,0000000	13,36	13,36		
Composição	88247	SINAPI	AUXILIAR DE ELETRICISTA COM ENCARGOS COMPLEMENTARES	SEDI - SERVIÇOS DIVERSOS	H	0,0952000	14,56	1,38		
Insumo	00012016	SINAPI	CONDULETE EM PVC, TIPO "LB", SEM TAMPA, DE 1/2" OU 3/4"	Material	UN	1,0000000	10,12	10,12		
					MO sem LS =>	2,73	LS =>	0,00	MO com LS =>	2,73



UNIVERSIDADE FEDERAL DO AMAPÁ
PRÓ-REITORIA DE ADMINISTRAÇÃO
ASSESSORIA ESPECIAL DE ENGENHARIA E ARQUITETURA

OBRA:	Bancos	B.D.I.	Encargos Sociais
CONSTRUÇÃO DE UM ESPAÇO DE VIVÊNCIA DA SAÚDE	SINAPI - 06/2021 - Amapá Composições Próprias	SERV.: 28,82% EQUIP.: 0,00	Desonerado: embutido nos preços unitários dos insumos de mão de obra, de acordo com as bases.

Composições Analíticas com Preço Unitário

Valor do BDI => 3,85 Valor com BDI => 17,21

	Código	Banco	Descrição	Tipo	Und	Quant.	Valor Unit	Total
Composição	91285	SINAPI	CORTADORA DE PISO COM MOTOR 4 TEMPOS A GASOLINA, POTÊNCIA DE 13 HP, COM DISCO DE CORTE DIAMANTADO SEGMENTADO PARA CONCRETO, DIÂMETRO DE 350 MM, FURO DE 1" (14 X 1") - CHI DIURNO. AF_08/2015	CHOR - CUSTOS HORÁRIOS DE MÁQUINAS E EQUIPAMENTOS	CHI	1,0000000	0,88	0,88
Composição Auxiliar	91280	SINAPI	CORTADORA DE PISO COM MOTOR 4 TEMPOS A GASOLINA, POTÊNCIA DE 13 HP, COM DISCO DE CORTE DIAMANTADO SEGMENTADO PARA CONCRETO, DIÂMETRO DE 350 MM, FURO DE 1" (14 X 1") - JUROS. AF_08/2015	CHOR - CUSTOS HORÁRIOS DE MÁQUINAS E EQUIPAMENTOS	H	1,0000000	0,09	0,09
Composição	91279	SINAPI	CORTADORA DE PISO COM MOTOR 4 TEMPOS A GASOLINA, POTÊNCIA DE	CHOR - CUSTOS HORÁRIOS DE	H	1,0000000	0,79	0,79
					Valor do BDI =>	0,25	Valor com BDI =>	1,13

	Código	Banco	Descrição	Tipo	Und	Quant.	Valor Unit	Total
Composição	91283	SINAPI	CORTADORA DE PISO COM MOTOR 4 TEMPOS A GASOLINA, POTÊNCIA DE 13 HP, COM DISCO DE CORTE DIAMANTADO SEGMENTADO PARA	CHOR - CUSTOS HORÁRIOS DE MÁQUINAS E EQUIPAMENTOS	CHP	1,0000000	18,61	18,61
Composição Auxiliar	91281	SINAPI	CORTADORA DE PISO COM MOTOR 4 TEMPOS A GASOLINA, POTÊNCIA DE 13 HP, COM DISCO DE CORTE DIAMANTADO SEGMENTADO PARA CONCRETO, DIÂMETRO DE 350 MM, FURO DE 1" (14 X 1") - MANUTENÇÃO. AF_08/2015	CHOR - CUSTOS HORÁRIOS DE MÁQUINAS E EQUIPAMENTOS	H	1,0000000	1,00	1,00
Composição	91280	SINAPI	CORTADORA DE PISO COM MOTOR 4 TEMPOS A GASOLINA, POTÊNCIA DE	CHOR - CUSTOS HORÁRIOS DE	H	1,0000000	0,09	0,09
Composição	91282	SINAPI	CORTADORA DE PISO COM MOTOR 4 TEMPOS A GASOLINA, POTÊNCIA DE	CHOR - CUSTOS HORÁRIOS DE	H	1,0000000	16,73	16,73



UNIVERSIDADE FEDERAL DO AMAPÁ
PRÓ-REITORIA DE ADMINISTRAÇÃO
ASSESSORIA ESPECIAL DE ENGENHARIA E ARQUITETURA

OBRA:	Bancos	B.D.I.	Encargos Sociais
CONSTRUÇÃO DE UM ESPAÇO DE VIVÊNCIA DA SAÚDE	SINAPI - 06/2021 - Amapá Composições Próprias	SERV.: 28,82% EQUIP.: 0,00	Desonerado: embutido nos preços unitários dos insumos de mão de obra, de acordo com as bases.
Composições Analíticas com Preço Unitário			

MO sem LS => 0,00 LS => 0,00 MO com LS => 0,00

Valor do BDI => 5,36 Valor com BDI => 23,97

	Código	Banco	Descrição	Tipo	Und	Quant.	Valor Unit	Total
Insumo	00011280	SINAPI	CORTADEIRA DE PISO DE CONCRETO E ASFALTO, PARA DISCO PADRAO DE DIAMETRO 350 MM (14") OU 450 MM (18") MOTOR A GASOLINA	Equipamento	UN	0,0000640	12.019,53	0,76
Insumo	00013887	SINAPI	DISCO DE CORTE DIAMANTADO SEGMENTADO PARA CONCRETO, DIAMETRO DE 350 MM, FURO DE 1 " (14 X 1 ")	Equipamento	UN	0,0000640	579,82	0,03

MO sem LS => 0,00 LS => 0,00 MO com LS => 0,00

Valor do BDI => 0,22 Valor com BDI => 1,01

	Código	Banco	Descrição	Tipo	Und	Quant.	Valor Unit	Total
Insumo	00011280	SINAPI	CORTADEIRA DE PISO DE CONCRETO E ASFALTO, PARA DISCO PADRAO DE DIAMETRO 350 MM (14") OU 450 MM (18") MOTOR A GASOLINA	Equipamento	UN	0,0000076	12.019,53	0,09

MO sem LS => 0,00 LS => 0,00 MO com LS => 0,00

Valor do BDI => 0,02 Valor com BDI => 0,11

	Código	Banco	Descrição	Tipo	Und	Quant.	Valor Unit	Total
Insumo	00011280	SINAPI	CORTADEIRA DE PISO DE CONCRETO E ASFALTO, PARA DISCO PADRAO DE DIAMETRO 350 MM (14") OU 450 MM (18") MOTOR A GASOLINA	Equipamento	UN	0,0000800	12.019,53	0,96
Insumo	00013887	SINAPI	DISCO DE CORTE DIAMANTADO SEGMENTADO PARA CONCRETO, DIAMETRO DE 350 MM, FURO DE 1 " (14 X 1 ")	Equipamento	UN	0,0000800	579,82	0,04

MO sem LS => 0,00 LS => 0,00 MO com LS => 0,00

Valor do BDI => 0,28 Valor com BDI => 1,28



UNIVERSIDADE FEDERAL DO AMAPÁ
PRÓ-REITORIA DE ADMINISTRAÇÃO
ASSESSORIA ESPECIAL DE ENGENHARIA E ARQUITETURA

OBRA:	Bancos	B.D.I.	Encargos Sociais
CONSTRUÇÃO DE UM ESPAÇO DE VIVÊNCIA DA SAÚDE	SINAPI - 06/2021 - Amapá Composições Próprias	SERV.: 28,82% EQUIP.: 0,00	Desonerado: embutido nos preços unitários dos insumos de mão de obra, de acordo com as bases.

Composições Analíticas com Preço Unitário

Composição	Código Banco	Descrição	Tipo	Und	Quant.	Valor Unit	Total	
	91282 SINAPI	CORTADORA DE PISO COM MOTOR 4 TEMPOS A GASOLINA, POTÊNCIA DE	CHOR - CUSTOS HORÁRIOS DE	H	1,0000000	16,73	16,73	
			MO sem LS =>	0,00	LS =>	0,00	MO com LS =>	0,00
			Valor do BDI =>	4,82		Valor com BDI =>	21,55	

Composição	Código Banco	Descrição	Tipo	Und	Quant.	Valor Unit	Total	
	92876 SINAPI	CORTE E DOBRA DE AÇO CA-25, DIÂMETRO DE 8,0 MM. AF_12/2015	FUES - FUNDAÇÕES E ESTRUTURAS	KG	1,0000000	10,14	10,14	
Composição Auxiliar	88238 SINAPI	AJUDANTE DE ARMADOR COM ENCARGOS COMPLEMENTARES	SEDI - SERVIÇOS DIVERSOS	H	0,0032000	12,65	0,04	
Composição	88245 SINAPI	ARMADOR COM ENCARGOS COMPLEMENTARES	SEDI - SERVIÇOS DIVERSOS	H	0,0224000	16,98	0,38	
			MO sem LS =>	0,35	LS =>	0,00	MO com LS =>	0,35
			Valor do BDI =>	2,92		Valor com BDI =>	13,06	

Composição	Código Banco	Descrição	Tipo	Und	Quant.	Valor Unit	Total	
	92794 SINAPI	CORTE E DOBRA DE AÇO CA-50, DIÂMETRO DE 10,0 MM, UTILIZADO EM ESTRUTURAS DIVERSAS, EXCETO LAJES. AF 12/2015	FUES - FUNDAÇÕES E ESTRUTURAS	KG	1,0000000	10,36	10,36	
Composição Auxiliar	88238 SINAPI	AJUDANTE DE ARMADOR COM ENCARGOS COMPLEMENTARES	SEDI - SERVIÇOS DIVERSOS	H	0,0018000	12,65	0,02	
Composição	88245 SINAPI	ARMADOR COM ENCARGOS COMPLEMENTARES	SEDI - SERVIÇOS DIVERSOS	H	0,0125000	16,98	0,21	
			MO sem LS =>	0,18	LS =>	0,00	MO com LS =>	0,18
			Valor do BDI =>	2,98		Valor com BDI =>	13,34	

Composição	Código Banco	Descrição	Tipo	Und	Quant.	Valor Unit	Total
	92803 SINAPI	CORTE E DOBRA DE AÇO CA-50, DIÂMETRO DE 10,0 MM, UTILIZADO EM LAJE. AF 12/2015	FUES - FUNDAÇÕES E ESTRUTURAS	KG	1,0000000	10,28	10,28
Composição Auxiliar	88238 SINAPI	AJUDANTE DE ARMADOR COM ENCARGOS COMPLEMENTARES	SEDI - SERVIÇOS DIVERSOS	H	0,0012000	12,65	0,01
Composição	88245 SINAPI	ARMADOR COM ENCARGOS COMPLEMENTARES	SEDI - SERVIÇOS DIVERSOS	H	0,0088000	16,98	0,14



UNIVERSIDADE FEDERAL DO AMAPÁ
PRÓ-REITORIA DE ADMINISTRAÇÃO
ASSESSORIA ESPECIAL DE ENGENHARIA E ARQUITETURA

OBRA:	Bancos	B.D.I.	Encargos Sociais
CONSTRUÇÃO DE UM ESPAÇO DE VIVÊNCIA DA SAÚDE	SINAPI - 06/2021 - Amapá Composições Próprias	SERV.: 28,82% EQUIP.: 0,00	Desonerado: embutido nos preços unitário dos insumos de mão de obra, de acordo com as bases.

Composições Analíticas com Preço Unitário

MO sem LS =>	0,13	LS =>	0,00	MO com LS =>	0,13
Valor do BDI =>	2,96			Valor com BDI =>	13,24

	Código	Banco	Descrição	Tipo	Und	Quant.	Valor Unit	Total	
Composição	92795	SINAPI	CORTE E DOBRA DE AÇO CA-50, DIÂMETRO DE 12,5 MM, UTILIZADO EM ESTRUTURAS DIVERSAS. EXCETO LAJES. AF 12/2015	FUES - FUNDAÇÕES E ESTRUTURAS	KG	1,0000000	8,90	8,90	
Composição Auxiliar	88238	SINAPI	AJUDANTE DE ARMADOR COM ENCARGOS COMPLEMENTARES	SEDI - SERVIÇOS DIVERSOS	H	0,0010000	12,65	0,01	
Composição	88245	SINAPI	ARMADOR COM ENCARGOS COMPLEMENTARES	SEDI - SERVIÇOS DIVERSOS	H	0,0070000	16,98	0,11	
				MO sem LS =>	0,10	LS =>	0,00	MO com LS =>	0,10
				Valor do BDI =>	2,56			Valor com BDI =>	11,46

	Código	Banco	Descrição	Tipo	Und	Quant.	Valor Unit	Total	
Composição	92804	SINAPI	CORTE E DOBRA DE AÇO CA-50, DIÂMETRO DE 12,5 MM, UTILIZADO EM LAJE. AF_12/2015	FUES - FUNDAÇÕES E ESTRUTURAS	KG	1,0000000	8,86	8,86	
Composição	88238	SINAPI	AJUDANTE DE ARMADOR COM ENCARGOS COMPLEMENTARES	SEDI - SERVIÇOS DIVERSOS	H	0,0007000	12,65	0,00	
Insumo	00043055	SINAPI	ACO CA-50, 12,5 MM OU 16,0 MM, VERGALHAO	Material	KG	1,1100000	7,91	8,78	
				MO sem LS =>	0,06	LS =>	0,00	MO com LS =>	0,06
				Valor do BDI =>	2,55			Valor com BDI =>	11,41

	Código	Banco	Descrição	Tipo	Und	Quant.	Valor Unit	Total	
Composição	92796	SINAPI	CORTE E DOBRA DE AÇO CA-50, DIÂMETRO DE 16,0 MM, UTILIZADO EM	FUES - FUNDAÇÕES E	KG	1,0000000	8,84	8,84	
Insumo	00043055	SINAPI	ACO CA-50, 12,5 MM OU 16,0 MM, VERGALHAO	Material	KG	1,1100000	7,91	8,78	
				MO sem LS =>	0,05	LS =>	0,00	MO com LS =>	0,05
				Valor do BDI =>	2,54			Valor com BDI =>	11,38



UNIVERSIDADE FEDERAL DO AMAPÁ
PRÓ-REITORIA DE ADMINISTRAÇÃO
ASSESSORIA ESPECIAL DE ENGENHARIA E ARQUITETURA

OBRA:	Bancos	B.D.I.	Encargos Sociais
CONSTRUÇÃO DE UM ESPAÇO DE VIVÊNCIA DA SAÚDE	SINAPI - 06/2021 - Amapá Composições Próprias	SERV.: 28,82% EQUIP.: 0,00	Desonerado: embutido nos preços unitários dos insumos de mão de obra, de acordo com as bases.

Composições Analíticas com Preço Unitário

	Código	Banco	Descrição	Tipo	Und	Quant.	Valor Unit	Total	
Composição	92797	SINAPI	CORTE E DOBRA DE AÇO CA-50, DIÂMETRO DE 20,0 MM, UTILIZADO EM	FUES - FUNDAÇÕES E	KG	1,0000000	10,42	10,42	
Insumo	00043056	SINAPI	ACO CA-50, 20,0 MM OU 25,0 MM, VERGALHAO	Material	KG	1,1400000	9,12	10,39	
				MO sem LS =>	0,02	LS =>	0,00	MO com LS =>	0,02
				Valor do BDI =>	3,00			Valor com BDI =>	13,42

	Código	Banco	Descrição	Tipo	Und	Quant.	Valor Unit	Total	
Composição	92798	SINAPI	CORTE E DOBRA DE AÇO CA-50, DIÂMETRO DE 25,0 MM, UTILIZADO EM ESTRUTURAS DIVERSAS, EXCETO LAJES. AF_12/2015	FUES - FUNDAÇÕES E ESTRUTURAS	KG	1,0000000	10,40	10,40	
Composição	88245	SINAPI	ARMADOR COM ENCARGOS COMPLEMENTARES	SEDI - SERVIÇOS DIVERSOS	H	0,0011000	16,98	0,01	
				MO sem LS =>	0,01	LS =>	0,00	MO com LS =>	0,01
				Valor do BDI =>	2,99			Valor com BDI =>	13,39

	Código	Banco	Descrição	Tipo	Und	Quant.	Valor Unit	Total	
Composição	92792	SINAPI	CORTE E DOBRA DE AÇO CA-50, DIÂMETRO DE 6,3 MM, UTILIZADO EM ESTRUTURAS DIVERSAS. EXCETO LAJES. AF_12/2015	FUES - FUNDAÇÕES E ESTRUTURAS	KG	1,0000000	11,08	11,08	
Composição Auxiliar	88238	SINAPI	AJUDANTE DE ARMADOR COM ENCARGOS COMPLEMENTARES	SEDI - SERVIÇOS DIVERSOS	H	0,0059000	12,65	0,07	
Composição	88245	SINAPI	ARMADOR COM ENCARGOS COMPLEMENTARES	SEDI - SERVIÇOS DIVERSOS	H	0,0420000	16,98	0,71	
				MO sem LS =>	0,65	LS =>	0,00	MO com LS =>	0,65
				Valor do BDI =>	3,19			Valor com BDI =>	14,27

	Código	Banco	Descrição	Tipo	Und	Quant.	Valor Unit	Total
Composição	92801	SINAPI	CORTE E DOBRA DE AÇO CA-50, DIÂMETRO DE 6,3 MM, UTILIZADO EM LAJE. AF_12/2015	FUES - FUNDAÇÕES E ESTRUTURAS	KG	1,0000000	10,87	10,87



UNIVERSIDADE FEDERAL DO AMAPÁ
PRÓ-REITORIA DE ADMINISTRAÇÃO
ASSESSORIA ESPECIAL DE ENGENHARIA E ARQUITETURA

OBRA:	Bancos	B.D.I.	Encargos Sociais
CONSTRUÇÃO DE UM ESPAÇO DE VIVÊNCIA DA SAÚDE	SINAPI - 06/2021 - Amapá Composições Próprias	SERV.: 28,82% EQUIP.: 0,00	Desonerado: embutido nos preços unitários dos insumos de mão de obra, de acordo com as bases.

Composições Analíticas com Preço Unitário

Composição Auxiliar	88238 SINAPI	AJUDANTE DE ARMADOR COM ENCARGOS COMPLEMENTARES	SEDI - SERVIÇOS DIVERSOS	H	0,0044000	12,65	0,05	
Composição	88245 SINAPI	ARMADOR COM ENCARGOS COMPLEMENTARES	SEDI - SERVIÇOS DIVERSOS	H	0,0310000	16,98	0,52	
			MO sem LS =>	0,48	LS =>	0,00	MO com LS =>	0,48
			Valor do BDI =>	3,13			Valor com BDI =>	14,00

	Código	Banco	Descrição	Tipo	Und	Quant.	Valor Unit	Total	
Composição	92793	SINAPI	CORTE E DOBRA DE AÇO CA-50, DIÂMETRO DE 8,0 MM, UTILIZADO EM ESTRUTURAS DIVERSAS, EXCETO LAJES. AF 12/2015	FUES - FUNDAÇÕES E ESTRUTURAS	KG	1,0000000	11,17	11,17	
Composição Auxiliar	88238	SINAPI	AJUDANTE DE ARMADOR COM ENCARGOS COMPLEMENTARES	SEDI - SERVIÇOS DIVERSOS	H	0,0032000	12,65	0,04	
Composição	88245	SINAPI	ARMADOR COM ENCARGOS COMPLEMENTARES	SEDI - SERVIÇOS DIVERSOS	H	0,0224000	16,98	0,38	
				MO sem LS =>	0,35	LS =>	0,00	MO com LS =>	0,35
				Valor do BDI =>	3,21			Valor com BDI =>	14,38

	Código	Banco	Descrição	Tipo	Und	Quant.	Valor Unit	Total	
Composição	92802	SINAPI	CORTE E DOBRA DE AÇO CA-50, DIÂMETRO DE 8,0 MM, UTILIZADO EM LAJE. AF 12/2015	FUES - FUNDAÇÕES E ESTRUTURAS	KG	1,0000000	11,04	11,04	
Composição Auxiliar	88238	SINAPI	AJUDANTE DE ARMADOR COM ENCARGOS COMPLEMENTARES	SEDI - SERVIÇOS DIVERSOS	H	0,0023000	12,65	0,02	
Composição	88245	SINAPI	ARMADOR COM ENCARGOS COMPLEMENTARES	SEDI - SERVIÇOS DIVERSOS	H	0,0162000	16,98	0,27	
				MO sem LS =>	0,25	LS =>	0,00	MO com LS =>	0,25
				Valor do BDI =>	3,18			Valor com BDI =>	14,22

	Código	Banco	Descrição	Tipo	Und	Quant.	Valor Unit	Total
Composição	92799	SINAPI	CORTE E DOBRA DE AÇO CA-60, DIÂMETRO DE 4,2 MM, UTILIZADO EM LAJE. AF 12/2015	FUES - FUNDAÇÕES E ESTRUTURAS	KG	1,0000000	10,98	10,98
Composição Auxiliar	88238	SINAPI	AJUDANTE DE ARMADOR COM ENCARGOS COMPLEMENTARES	SEDI - SERVIÇOS DIVERSOS	H	0,0131000	12,65	0,16
Composição	88245	SINAPI	ARMADOR COM ENCARGOS COMPLEMENTARES	SEDI - SERVIÇOS DIVERSOS	H	0,0933000	16,98	1,58



UNIVERSIDADE FEDERAL DO AMAPÁ
PRÓ-REITORIA DE ADMINISTRAÇÃO
ASSESSORIA ESPECIAL DE ENGENHARIA E ARQUITETURA

OBRA:	Bancos	B.D.I.	Encargos Sociais
CONSTRUÇÃO DE UM ESPAÇO DE VIVÊNCIA DA SAÚDE	SINAPI - 06/2021 - Amapá Composições Próprias	SERV.: 28,82% EQUIP.: 0,00	Desonerado: embutido nos preços unitário dos insumos de mão de obra, de acordo com as bases.

Composições Analíticas com Preço Unitário

MO sem LS =>	1,46	LS =>	0,00	MO com LS =>	1,46
Valor do BDI =>	3,16			Valor com BDI =>	14,14

	Código	Banco	Descrição	Tipo	Und	Quant.	Valor Unit	Total	
Composição	92791	SINAPI	CORTE E DOBRA DE AÇO CA-60, DIÂMETRO DE 5,0 MM, UTILIZADO EM ESTRUTURAS DIVERSAS. EXCETO LAJES. AF 12/2015	FUES - FUNDAÇÕES E ESTRUTURAS	KG	1,0000000	10,67	10,67	
Composição Auxiliar	88238	SINAPI	AJUDANTE DE ARMADOR COM ENCARGOS COMPLEMENTARES	SEDI - SERVIÇOS DIVERSOS	H	0,0108000	12,65	0,13	
Composição	88245	SINAPI	ARMADOR COM ENCARGOS COMPLEMENTARES	SEDI - SERVIÇOS DIVERSOS	H	0,0769000	16,98	1,30	
				MO sem LS =>	1,19	LS =>	0,00	MO com LS =>	1,19
				Valor do BDI =>	3,07			Valor com BDI =>	13,74

	Código	Banco	Descrição	Tipo	Und	Quant.	Valor Unit	Total	
Composição	92800	SINAPI	CORTE E DOBRA DE AÇO CA-60, DIÂMETRO DE 5,0 MM, UTILIZADO EM LAJE. AF 12/2015	FUES - FUNDAÇÕES E ESTRUTURAS	KG	1,0000000	10,32	10,32	
Composição Auxiliar	88238	SINAPI	AJUDANTE DE ARMADOR COM ENCARGOS COMPLEMENTARES	SEDI - SERVIÇOS DIVERSOS	H	0,0082000	12,65	0,10	
Composição Auxiliar	88245	SINAPI	ARMADOR COM ENCARGOS COMPLEMENTARES	SEDI - SERVIÇOS DIVERSOS	H	0,0581000	16,98	0,98	
Insumo	00043059	SINAPI	ACO CA-60, 4,2 MM, OU 5,0 MM, OU 6,0 MM, OU 7,0 MM, VERGALHAO	Material	KG	1,0700000	8,64	9,24	
				Valor do BDI =>	2,97			Valor com BDI =>	13,29

	Código	Banco	Descrição	Tipo	Und	Quant.	Valor Unit	Total	
Composição	86901	SINAPI	CUBA DE EMBUTIR OVAL EM LOUÇA BRANCA, 35 X 50CM OU EQUIVALENTE - FORNECIMENTO E INSTALAÇÃO. AF_01/2020	INHI - INSTALAÇÕES HIDROS SANITÁRIAS	UN	1,0000000	107,68	107,68	
Composição	88274	SINAPI	MARMORISTA/GRANITEIRO COM ENCARGOS COMPLEMENTARES	SEDI - SERVIÇOS DIVERSOS	H	0,8458000	18,15	15,35	
Insumo	00020269	SINAPI	LAVATORIO/CUBA DE EMBUTIR OVAL LOUCA BRANCA SEM LADRAO *50 X 35 CM	Material	UN	1,0000000	72,16	72,16	
Insumo	00004823	SINAPI	MÁSSA PLÁSTICA PARA MARMORE/GRANITO	Material	KG	0,5271000	31,92	16,82	
				MO sem LS =>	15,74	LS =>	0,00	MO com LS =>	15,74



UNIVERSIDADE FEDERAL DO AMAPÁ
PRÓ-REITORIA DE ADMINISTRAÇÃO
ASSESSORIA ESPECIAL DE ENGENHARIA E ARQUITETURA

OBRA:				Bancos	B.D.I.	Encargos Sociais		
CONSTRUÇÃO DE UM ESPAÇO DE VIVÊNCIA DA SAÚDE				SINAPI - 06/2021 - Amapá Composições Próprias	SERV.: 28,82% EQUIP.: 0,00	Desonerado: embutido nos preços unitários dos insumos de mão de obra, de acordo com as bases.		
Composições Analíticas com Preço Unitário								
				Valor do BDI =>	31,03	Valor com BDI =>	138,71	
Composição	95308 SINAPI	CURSO DE CAPACITAÇÃO PARA AJUDANTE DE ARMADOR (ENCARGOS COMPLEMENTARES) - HORISTA	SEDI - SERVIÇOS DIVERSOS	H	1,0000000	0,08	0,08	
Insumo	00006114 SINAPI	AJUDANTE DE ARMADOR	Mão de Obra	H	0,0082000	9,88	0,08	
				MO sem LS =>	0,08	LS =>	0,00 MO com LS =>	0,08
				Valor do BDI =>	0,02	Valor com BDI =>	0,10	
Composição	95309 SINAPI	CURSO DE CAPACITAÇÃO PARA AJUDANTE DE CARPINTEIRO (ENCARGOS COMPLEMENTARES) - HORISTA	SEDI - SERVIÇOS DIVERSOS	H	1,0000000	0,11	0,11	
Insumo	00006117 SINAPI	CARPINTEIRO AUXILIAR	Mão de Obra	H	0,0105000	11,16	0,11	
				MO sem LS =>	0,11	LS =>	0,00 MO com LS =>	0,11
				Valor do BDI =>	0,03	Valor com BDI =>	0,14	
Composição	95314 SINAPI	CURSO DE CAPACITAÇÃO PARA ARMADOR (ENCARGOS COMPLEMENTARES) - HORISTA	SEDI - SERVIÇOS DIVERSOS	H	1,0000000	0,11	0,11	
Insumo	00000378 SINAPI	ARMADOR	Mão de Obra	H	0,0082000	14,18	0,11	
				MO sem LS =>	0,11	LS =>	0,00 MO com LS =>	0,11
				Valor do BDI =>	0,03	Valor com BDI =>	0,14	
Composição	95395 SINAPI	CURSO DE CAPACITAÇÃO PARA ARQUITETO DE OBRA PLENO (ENCARGOS COMPLEMENTARES) - HORISTA	SEDI - SERVIÇOS DIVERSOS	H	1,0000000	0,48	0,48	
Insumo	00033952 SINAPI	ARQUITETO PLENO	Mão de Obra	H	0,0059000	82,52	0,48	
				MO sem LS =>	0,48	LS =>	0,00 MO com LS =>	0,48
				Valor do BDI =>	0,13	Valor com BDI =>	0,61	
Composição	95316 SINAPI	CURSO DE CAPACITAÇÃO PARA AUXILIAR DE ELETRICISTA (ENCARGOS COMPLEMENTARES) - HORISTA	SEDI - SERVIÇOS DIVERSOS	H	1,0000000	0,30	0,30	
Insumo	00000247 SINAPI	AJUDANTE DE ELETRICISTA	Mão de Obra	H	0,0266000	11,57	0,30	
				MO sem LS =>	0,30	LS =>	0,00 MO com LS =>	0,30
				Valor do BDI =>	0,08	Valor com BDI =>	0,38	



UNIVERSIDADE FEDERAL DO AMAPÁ
PRÓ-REITORIA DE ADMINISTRAÇÃO
ASSESSORIA ESPECIAL DE ENGENHARIA E ARQUITETURA

OBRA:			Bancos	B.D.I.	Encargos Sociais				
CONSTRUÇÃO DE UM ESPAÇO DE VIVÊNCIA DA SAÚDE			SINAPI - 06/2021 - Amapá Composições Próprias	SERV.: 28,82% EQUIP.: 0,00	Desonerado: embutido nos preços unitários dos insumos de mão de obra, de acordo com as bases.				
Composições Analíticas com Preço Unitário									
Composição	95317	SINAPI	CURSO DE CAPACITAÇÃO PARA AUXILIAR DE ENCANADOR OU BOMBEIRO HIDRÁULICO (ENCARGOS COMPLEMENTARES) - HIDRÓLOGO	SEDI - SERVIÇOS DIVERSOS	H	1,0000000	0,12	0,12	
Insumo	00000246	SINAPI	AUXILIAR DE ENCANADOR OU BOMBEIRO HIDRÁULICO	Mão de Obra	H	0,0128000	10,05	0,12	
				MO sem LS =>	0,12	LS =>	0,00	MO com LS =>	0,12
				Valor do BDI =>	0,03			Valor com BDI =>	0,15
Composição	95324	SINAPI	CURSO DE CAPACITAÇÃO PARA AZULEJISTA OU LADRILHISTA (ENCARGOS COMPLEMENTARES) - LADRILHEIRO	SEDI - SERVIÇOS DIVERSOS	H	1,0000000	0,15	0,15	
Insumo	00004760	SINAPI	AZULEJISTA OU LADRILHEIRO	Mão de Obra	H	0,0105000	14,82	0,15	
				MO sem LS =>	0,15	LS =>	0,00	MO com LS =>	0,15
				Valor do BDI =>	0,04			Valor com BDI =>	0,19
Composição	95328	SINAPI	CURSO DE CAPACITAÇÃO PARA CALCETEIRO (ENCARGOS COMPLEMENTARES) - LADRILHEIRO	SEDI - SERVIÇOS DIVERSOS	H	1,0000000	0,11	0,11	
Insumo	00004759	SINAPI	CALCETEIRO	Mão de Obra	H	0,0082000	13,87	0,11	
				MO sem LS =>	0,11	LS =>	0,00	MO com LS =>	0,11
				Valor do BDI =>	0,03			Valor com BDI =>	0,14
Composição	95329	SINAPI	CURSO DE CAPACITAÇÃO PARA CARPINTEIRO DE ESQUADRIA (ENCARGOS COMPLEMENTARES) - LADRILHEIRO	SEDI - SERVIÇOS DIVERSOS	H	1,0000000	0,14	0,14	
Insumo	00001214	SINAPI	CARPINTEIRO DE ESQUADRIAS	Mão de Obra	H	0,0105000	14,17	0,14	
				MO sem LS =>	0,14	LS =>	0,00	MO com LS =>	0,14
				Valor do BDI =>	0,04			Valor com BDI =>	0,18
Composição	95330	SINAPI	CURSO DE CAPACITAÇÃO PARA CARPINTEIRO DE FÔRMAS (ENCARGOS COMPLEMENTARES) - LADRILHEIRO	SEDI - SERVIÇOS DIVERSOS	H	1,0000000	0,11	0,11	
Insumo	00001213	SINAPI	CARPINTEIRO DE FORMAS	Mão de Obra	H	0,0082000	14,18	0,11	
				MO sem LS =>	0,11	LS =>	0,00	MO com LS =>	0,11
				Valor do BDI =>	0,03			Valor com BDI =>	0,14
Composição	95400	SINAPI	CURSO DE CAPACITAÇÃO PARA DESENHISTA PROJETISTA (ENCARGOS COMPLEMENTARES) - LADRILHEIRO	SEDI - SERVIÇOS DIVERSOS	H	1,0000000	0,06	0,06	
Insumo	00002358	SINAPI	DESENHISTA PROJETISTA	Mão de Obra	H	0,0036000	19,17	0,06	



UNIVERSIDADE FEDERAL DO AMAPÁ
PRÓ-REITORIA DE ADMINISTRAÇÃO
ASSESSORIA ESPECIAL DE ENGENHARIA E ARQUITETURA

OBRA:				Bancos	B.D.I.	Encargos Sociais		
CONSTRUÇÃO DE UM ESPAÇO DE VIVÊNCIA DA SAÚDE				SINAPI - 06/2021 - Amapá Composições Próprias	SERV.: 28,82% EQUIP.: 0,00	Desonerado: embutido nos preços unitário dos insumos de mão de obra, de acordo com as bases.		
Composições Analíticas com Preço Unitário								
				MO sem LS =>	0,06	LS =>	0,00 MO com LS =>	0,06
				Valor do BDI =>	0,01		Valor com BDI =>	0,07
Composição	95332	SINAPI	CURSO DE CAPACITAÇÃO PARA ELETRICISTA (ENCARGOS COMPLEMENTARES) MENSALISTA	SEDI - SERVIÇOS DIVERSOS	H	1,0000000	0,43	0,43
Insumo	00002436	SINAPI	ELETRICISTA	Mão de Obra	H	0,0266000	16,47	0,43
				MO sem LS =>	0,43	LS =>	0,00 MO com LS =>	0,43
				Valor do BDI =>	0,12		Valor com BDI =>	0,55
Composição	95335	SINAPI	CURSO DE CAPACITAÇÃO PARA ENCANADOR OU BOMBEIRO HIDRÁULICO (ENCARGOS COMPLEMENTARES) MENSALISTA	SEDI - SERVIÇOS DIVERSOS	H	1,0000000	0,18	0,18
Insumo	00002696	SINAPI	ENCANADOR OU BOMBEIRO HIDRAULICO	Mão de Obra	H	0,0128000	14,18	0,18
				MO sem LS =>	0,18	LS =>	0,00 MO com LS =>	0,18
				Valor do BDI =>	0,05		Valor com BDI =>	0,23
Composição	95422	SINAPI	CURSO DE CAPACITAÇÃO PARA ENCARREGADO GERAL DE OBRAS (ENCARGOS COMPLEMENTARES) MENSALISTA	SEDI - SERVIÇOS DIVERSOS	MES	1,0000000	33,38	33,38
Insumo	00040818	SINAPI	ENCARREGADO GERAL DE OBRAS (MENSALISTA)	Mão de Obra	MES	0,0116000	2.877,84	33,38
				MO sem LS =>	33,38	LS =>	0,00 MO com LS =>	33,38
				Valor do BDI =>	9,62		Valor com BDI =>	43,00
Composição	95403	SINAPI	CURSO DE CAPACITAÇÃO PARA ENGENHEIRO CIVIL DE OBRA PLENO (ENCARGOS COMPLEMENTARES) MENSALISTA	SEDI - SERVIÇOS DIVERSOS	H	1,0000000	0,94	0,94
Insumo	00002707	SINAPI	ENGENHEIRO CIVIL DE OBRA PLENO	Mão de Obra	H	0,0105000	89,72	0,94
				MO sem LS =>	0,94	LS =>	0,00 MO com LS =>	0,94
				Valor do BDI =>	0,27		Valor com BDI =>	1,21
Composição	95390	SINAPI	CURSO DE CAPACITAÇÃO PARA JARDINEIRO (ENCARGOS COMPLEMENTARES) MENSALISTA	SEDI - SERVIÇOS DIVERSOS	H	1,0000000	0,04	0,04
Insumo	00025964	SINAPI	JARDINEIRO	Mão de Obra	H	0,0036000	13,72	0,04
				MO sem LS =>	0,04	LS =>	0,00 MO com LS =>	0,04
				Valor do BDI =>	0,01		Valor com BDI =>	0,05



UNIVERSIDADE FEDERAL DO AMAPÁ
PRÓ-REITORIA DE ADMINISTRAÇÃO
ASSESSORIA ESPECIAL DE ENGENHARIA E ARQUITETURA

OBRA:				Bancos	B.D.I.	Encargos Sociais			
CONSTRUÇÃO DE UM ESPAÇO DE VIVÊNCIA DA SAÚDE				SINAPI - 06/2021 - Amapá Composições Próprias	SERV.: 28,82% EQUIP.: 0,00	Desonerado: embutido nos preços unitários dos insumos de mão de obra, de acordo com as bases.			
Composições Analíticas com Preço Unitário									
Composição	95341	SINAPI	CURSO DE CAPACITAÇÃO PARA MARMORISTA/GRANITEIRO (ENCARGOS COMPLEMENTARES)	SEDI - SERVIÇOS DIVERSOS	H	1,0000000	0,16	0,16	
Insumo	00004755	SINAPI	MARMORISTA / GRANITEIRO	Mão de Obra	H	0,0105000	15,30	0,16	
				MO sem LS =>	0,16	LS =>	0,00	MO com LS =>	0,16
				Valor do BDI =>	0,04			Valor com BDI =>	0,20
Composição	95344	SINAPI	CURSO DE CAPACITAÇÃO PARA MONTADOR DE ESTRUTURA METÁLICA (ENCARGOS COMPLEMENTARES)	SEDI - SERVIÇOS DIVERSOS	H	1,0000000	0,09	0,09	
Insumo	00025957	SINAPI	MONTADOR DE ESTRUTURAS METÁLICAS	Mão de Obra	H	0,0082000	12,03	0,09	
				MO sem LS =>	0,09	LS =>	0,00	MO com LS =>	0,09
				Valor do BDI =>	0,02			Valor com BDI =>	0,11
Composição	95346	SINAPI	CURSO DE CAPACITAÇÃO PARA MOTORISTA DE BASCULANTE (ENCARGOS COMPLEMENTARES)	SEDI - SERVIÇOS DIVERSOS	H	1,0000000	0,04	0,04	
Insumo	00020020	SINAPI	MOTORISTA DE CAMINHÃO-BASCULANTE	Mão de Obra	H	0,0036000	12,78	0,04	
				MO sem LS =>	0,04	LS =>	0,00	MO com LS =>	0,04
				Valor do BDI =>	0,01			Valor com BDI =>	0,05
Composição	95347	SINAPI	CURSO DE CAPACITAÇÃO PARA MOTORISTA DE CAMINHÃO (ENCARGOS COMPLEMENTARES)	SEDI - SERVIÇOS DIVERSOS	H	1,0000000	0,04	0,04	
Insumo	00004093	SINAPI	MOTORISTA DE CAMINHÃO	Mão de Obra	H	0,0036000	13,54	0,04	
				MO sem LS =>	0,04	LS =>	0,00	MO com LS =>	0,04
				Valor do BDI =>	0,01			Valor com BDI =>	0,05
Composição	95349	SINAPI	CURSO DE CAPACITAÇÃO PARA MOTORISTA DE VEÍCULO LEVE (ENCARGOS COMPLEMENTARES)	SEDI - SERVIÇOS DIVERSOS	H	1,0000000	0,03	0,03	
Insumo	00004095	SINAPI	MOTORISTA DE CARRO DE PASSEIO	Mão de Obra	H	0,0036000	10,62	0,03	
				MO sem LS =>	0,03	LS =>	0,00	MO com LS =>	0,03
				Valor do BDI =>	0,00			Valor com BDI =>	0,03



UNIVERSIDADE FEDERAL DO AMAPÁ
PRÓ-REITORIA DE ADMINISTRAÇÃO
ASSESSORIA ESPECIAL DE ENGENHARIA E ARQUITETURA

OBRA:				Bancos	B.D.I.	Encargos Sociais			
CONSTRUÇÃO DE UM ESPAÇO DE VIVÊNCIA DA SAÚDE				SINAPI - 06/2021 - Amapá Composições Próprias	SERV.: 28,82% EQUIP.: 0,00	Desonerado: embutido nos preços unitários dos insumos de mão de obra, de acordo com as bases.			
Composições Analíticas com Preço Unitário									
Composição	95351	SINAPI	CURSO DE CAPACITAÇÃO PARA MOTORISTA OPERADOR DE MUNCK (ENCARGOS COMPLEMENTARES) MOTORISTA	SEDI - SERVIÇOS DIVERSOS	H	1,0000000	0,15	0,15	
Insumo	00004096	SINAPI	MOTORISTA OPERADOR DE CAMINHÃO COM MUNCK	Mão de Obra	H	0,0117000	13,35	0,15	
				MO sem LS =>	0,15	LS =>	0,00	MO com LS =>	0,15
				Valor do BDI =>	0,04			Valor com BDI =>	0,19
Composição	95389	SINAPI	CURSO DE CAPACITAÇÃO PARA OPERADOR DE BETONEIRA ESTACIONÁRIA / MISTURADOR (ENCARGOS COMPLEMENTARES) MOTORISTA	SEDI - SERVIÇOS DIVERSOS	H	1,0000000	0,06	0,06	
Insumo	00037666	SINAPI	OPERADOR DE BETONEIRA ESTACIONÁRIA / MISTURADOR	Mão de Obra	H	0,0059000	11,77	0,06	
				MO sem LS =>	0,06	LS =>	0,00	MO com LS =>	0,06
				Valor do BDI =>	0,01			Valor com BDI =>	0,07
Composição	95357	SINAPI	CURSO DE CAPACITAÇÃO PARA OPERADOR DE ESCAVADEIRA (ENCARGOS COMPLEMENTARES) MOTORISTA	SEDI - SERVIÇOS DIVERSOS	H	1,0000000	0,13	0,13	
Insumo	00004234	SINAPI	OPERADOR DE ESCAVADEIRA	Mão de Obra	H	0,0082000	16,47	0,13	
				MO sem LS =>	0,13	LS =>	0,00	MO com LS =>	0,13
				Valor do BDI =>	0,03			Valor com BDI =>	0,16
Composição	95358	SINAPI	CURSO DE CAPACITAÇÃO PARA OPERADOR DE GUINCHO (ENCARGOS COMPLEMENTARES) MOTORISTA	SEDI - SERVIÇOS DIVERSOS	H	1,0000000	0,14	0,14	
Insumo	00004253	SINAPI	OPERADOR DE GUINCHO OU GUINCHEIRO	Mão de Obra	H	0,0117000	12,03	0,14	
				MO sem LS =>	0,14	LS =>	0,00	MO com LS =>	0,14
				Valor do BDI =>	0,04			Valor com BDI =>	0,18
Composição	95359	SINAPI	CURSO DE CAPACITAÇÃO PARA OPERADOR DE GUINDASTE (ENCARGOS COMPLEMENTARES) MOTORISTA	SEDI - SERVIÇOS DIVERSOS	H	1,0000000	0,18	0,18	
Insumo	00004254	SINAPI	OPERADOR DE GUINDASTE	Mão de Obra	H	0,0117000	15,65	0,18	
				MO sem LS =>	0,18	LS =>	0,00	MO com LS =>	0,18
				Valor do BDI =>	0,05			Valor com BDI =>	0,23
Composição	95363	SINAPI	CURSO DE CAPACITAÇÃO PARA OPERADOR DE MOTONIVELADORA (ENCARGOS COMPLEMENTARES) MOTORISTA	SEDI - SERVIÇOS DIVERSOS	H	1,0000000	0,11	0,11	
Insumo	00004239	SINAPI	OPERADOR DE MOTONIVELADORA	Mão de Obra	H	0,0059000	18,75	0,11	



UNIVERSIDADE FEDERAL DO AMAPÁ
PRÓ-REITORIA DE ADMINISTRAÇÃO
ASSESSORIA ESPECIAL DE ENGENHARIA E ARQUITETURA

OBRA:				Bancos	B.D.I.	Encargos Sociais			
CONSTRUÇÃO DE UM ESPAÇO DE VIVÊNCIA DA SAÚDE				SINAPI - 06/2021 - Amapá Composições Próprias	SERV.: 28,82% EQUIP.: 0,00	Desonerado: embutido nos preços unitário dos insumos de mão de obra, de acordo com as bases.			
Composições Analíticas com Preço Unitário									
				MO sem LS =>	0,11	LS =>	0,00	MO com LS =>	0,11
				Valor do BDI =>	0,03			Valor com BDI =>	0,14
Composição	95360	SINAPI	CURSO DE CAPACITAÇÃO PARA OPERADOR DE MÁQUINAS E EQUIPAMENTOS (ENCARGOS COMPLEMENTARES) HORISTA	SEDI - SERVIÇOS DIVERSOS	H	1,0000000	0,11	0,11	
Insumo	00004230	SINAPI	OPERADOR DE MAQUINAS E TRATORES DIVERSOS (TERRAPLANAGEM)	Mão de Obra	H	0,0082000	14,50	0,11	
				MO sem LS =>	0,11	LS =>	0,00	MO com LS =>	0,11
				Valor do BDI =>	0,03			Valor com BDI =>	0,14
Composição	95366	SINAPI	CURSO DE CAPACITAÇÃO PARA OPERADOR DE ROLO COMPACTADOR (ENCARGOS COMPLEMENTARES) HORISTA	SEDI - SERVIÇOS DIVERSOS	H	1,0000000	0,07	0,07	
Insumo	00004238	SINAPI	OPERADOR DE ROLO COMPACTADOR	Mão de Obra	H	0,0059000	12,39	0,07	
				MO sem LS =>	0,07	LS =>	0,00	MO com LS =>	0,07
				Valor do BDI =>	0,02			Valor com BDI =>	0,09
Composição	95371	SINAPI	CURSO DE CAPACITAÇÃO PARA PEDREIRO (ENCARGOS COMPLEMENTARES) HORISTA	SEDI - SERVIÇOS DIVERSOS	H	1,0000000	0,21	0,21	
Insumo	00004750	SINAPI	PEDREIRO	Mão de Obra	H	0,0151000	14,18	0,21	
				MO sem LS =>	0,21	LS =>	0,00	MO com LS =>	0,21
				Valor do BDI =>	0,06			Valor com BDI =>	0,27
Composição	95372	SINAPI	CURSO DE CAPACITAÇÃO PARA PINTOR (ENCARGOS COMPLEMENTARES) HORISTA	SEDI - SERVIÇOS DIVERSOS	H	1,0000000	0,14	0,14	
Insumo	00004783	SINAPI	PINTOR	Mão de Obra	H	0,0105000	14,18	0,14	
				MO sem LS =>	0,14	LS =>	0,00	MO com LS =>	0,14
				Valor do BDI =>	0,04			Valor com BDI =>	0,18
Composição	95378	SINAPI	CURSO DE CAPACITAÇÃO PARA SERVENTE (ENCARGOS COMPLEMENTARES) HORISTA	SEDI - SERVIÇOS DIVERSOS	H	1,0000000	0,14	0,14	
Insumo	00006111	SINAPI	SERVENTE DE OBRAS	Mão de Obra	H	0,0151000	9,88	0,14	
				MO sem LS =>	0,14	LS =>	0,00	MO com LS =>	0,14
				Valor do BDI =>	0,04			Valor com BDI =>	0,18



UNIVERSIDADE FEDERAL DO AMAPÁ
PRÓ-REITORIA DE ADMINISTRAÇÃO
ASSESSORIA ESPECIAL DE ENGENHARIA E ARQUITETURA

OBRA:	Bancos	B.D.I.	Encargos Sociais
CONSTRUÇÃO DE UM ESPAÇO DE VIVÊNCIA DA SAÚDE	SINAPI - 06/2021 - Amapá Composições Próprias	SERV.: 28,82% EQUIP.: 0,00	Desonerado: embutido nos preços unitários dos insumos de mão de obra, de acordo com as bases.

Composições Analíticas com Preço Unitário

Composição	Código	Banco	Descrição	Tipo	Und	Quant.	Valor Unit	Total
	95379	SINAPI	CURSO DE CAPACITAÇÃO PARA SOLDADOR (ENCARGOS COMPLEMENTARES)	SEDI - SERVIÇOS DIVERSOS	H	1,0000000	0,11	0,11
Insumo	00006160	SINAPI	SOLDADOR	Mão de Obra	H	0,0082000	14,18	0,11
				MO sem LS =>		0,11	LS => 0,00	MO com LS => 0,11
				Valor do BDI =>		0,03		Valor com BDI => 0,14

Composição	Código	Banco	Descrição	Tipo	Und	Quant.	Valor Unit	Total
	95385	SINAPI	CURSO DE CAPACITAÇÃO PARA TELHADISTA (ENCARGOS COMPLEMENTARES)	SEDI - SERVIÇOS DIVERSOS	H	1,0000000	0,11	0,11
Insumo	00012869	SINAPI	TELHADOR	Mão de Obra	H	0,0082000	14,17	0,11
				MO sem LS =>		0,11	LS => 0,00	MO com LS => 0,11
				Valor do BDI =>		0,03		Valor com BDI => 0,14

Composição	Código	Banco	Descrição	Tipo	Und	Quant.	Valor Unit	Total
	95388	SINAPI	CURSO DE CAPACITAÇÃO PARA VIGIA NOTURNO (ENCARGOS COMPLEMENTARES)	SEDI - SERVIÇOS DIVERSOS	H	1,0000000	0,05	0,05
				MO sem LS =>		0,05	LS => 0,00	MO com LS => 0,05
				Valor do BDI =>		0,01		Valor com BDI => 0,06

Composição	Código	Banco	Descrição	Tipo	Und	Quant.	Valor Unit	Total
	91911	SINAPI	CURVA 90 GRAUS PARA ELETRODUTO, PVC, ROSCÁVEL, DN 20 MM (1/2"), PARA CIRCUITOS TERMINAIS, INSTALADA EM PAREDE - FORNECIMENTO E INSTALAÇÃO. AF 12/2015	INEL - INSTALAÇÃO ELÉTRICA/ELETRIFICAÇÃO E ILUMINAÇÃO EXTERNA	UN	1,0000000	9,84	9,84
Composição Auxiliar	88264	SINAPI	ELETRICISTA COM ENCARGOS COMPLEMENTARES	SEDI - SERVIÇOS DIVERSOS	H	0,2150000	19,59	4,21
Composição Auxiliar	88247	SINAPI	AUXILIAR DE ELETRICISTA COM ENCARGOS COMPLEMENTARES	SEDI - SERVIÇOS DIVERSOS	H	0,2150000	14,56	3,13
Insumo	00001870	SINAPI	CURVA 90 GRAUS, LONGA, DE PVC RIGIDO ROSCAVEL, DE 1/2", PARA	Material	UN	1,0000000	2,50	2,50
				Valor do BDI =>		2,83		Valor com BDI => 12,67



UNIVERSIDADE FEDERAL DO AMAPÁ
PRÓ-REITORIA DE ADMINISTRAÇÃO
ASSESSORIA ESPECIAL DE ENGENHARIA E ARQUITETURA

OBRA:	Bancos	B.D.I.	Encargos Sociais
CONSTRUÇÃO DE UM ESPAÇO DE VIVÊNCIA DA SAÚDE	SINAPI - 06/2021 - Amapá Composições Próprias	SERV.: 28,82% EQUIP.: 0,00	Desonerado: embutido nos preços unitários dos insumos de mão de obra, de acordo com as bases.

Composições Analíticas com Preço Unitário

	Código	Banco	Descrição	Tipo	Und	Quant.	Valor Unit	Total		
Composição	95282	SINAPI	DESEMPENADEIRA DE CONCRETO, PESO DE 75KG, 4 PÁS, MOTOR A GASOLINA, POTÊNCIA 5,5 HP - CHP DIURNO. AF_09/2016	CHOR - CUSTOS HORÁRIOS DE MÁQUINAS E EQUIPAMENTOS	CHP	1,0000000	7,93	7,93		
Composição	95278	SINAPI	DESEMPENADEIRA DE CONCRETO, PESO DE 75KG, 4 PÁS, MOTOR A GASOLINA, POTÊNCIA 5,5 HP - CHP DIURNO. AF_09/2016	CHOR - CUSTOS HORÁRIOS DE MÁQUINAS E EQUIPAMENTOS	H	1,0000000	0,44	0,44		
Composição	95280	SINAPI	DESEMPENADEIRA DE CONCRETO, PESO DE 75KG, 4 PÁS, MOTOR A GASOLINA, POTÊNCIA 5,5 HP - CHP DIURNO. AF_09/2016	CHOR - CUSTOS HORÁRIOS DE MÁQUINAS E EQUIPAMENTOS	H	1,0000000	0,35	0,35		
Composição Auxiliar	95281	SINAPI	DESEMPENADEIRA DE CONCRETO, PESO DE 75KG, 4 PÁS, MOTOR A GASOLINA, POTÊNCIA 5,5 HP -MATERIAIS NA OPERAÇÃO. AF_09/2016	CHOR - CUSTOS HORÁRIOS DE MÁQUINAS E EQUIPAMENTOS	H	1,0000000	7,09	7,09		
					MO sem LS =>	0,00	LS =>	0,00	MO com LS =>	0,00
					Valor do BDI =>	2,28		Valor com BDI =>	10,21	
Composição	95278	SINAPI	DESEMPENADEIRA DE CONCRETO, PESO DE 75KG, 4 PÁS, MOTOR A GASOLINA, POTÊNCIA 5,5 HP - CHP DIURNO. AF_09/2016	CHOR - CUSTOS HORÁRIOS DE MÁQUINAS E EQUIPAMENTOS	H	1,0000000	0,44	0,44		
Insumo	00010658	SINAPI	ALISADORA DE CONCRETO COM MOTOR A GASOLINA DE 5,5 HP, PESO COM MOTOR DE 78 KG, 4 PAS	Equipamento	UN	0,0000640	7.000,00	0,44		
					MO sem LS =>	0,00	LS =>	0,00	MO com LS =>	0,00
					Valor do BDI =>	0,12		Valor com BDI =>	0,56	
Composição	95279	SINAPI	DESEMPENADEIRA DE CONCRETO, PESO DE 75KG, 4 PÁS, MOTOR A GASOLINA, POTÊNCIA 5,5 HP - CHP DIURNO. AF_09/2016	CHOR - CUSTOS HORÁRIOS DE MÁQUINAS E EQUIPAMENTOS	H	1,0000000	0,05	0,05		
Insumo	00010658	SINAPI	ALISADORA DE CONCRETO COM MOTOR A GASOLINA DE 5,5 HP, PESO COM MOTOR DE 78 KG, 4 PAS	Equipamento	UN	0,0000076	7.000,00	0,05		
					MO sem LS =>	0,00	LS =>	0,00	MO com LS =>	0,00
					Valor do BDI =>	0,01		Valor com BDI =>	0,06	
Composição	95280	SINAPI	DESEMPENADEIRA DE CONCRETO, PESO DE 75KG, 4 PÁS, MOTOR A GASOLINA, POTÊNCIA 5,5 HP - CHP DIURNO. AF_09/2016	CHOR - CUSTOS HORÁRIOS DE MÁQUINAS E EQUIPAMENTOS	H	1,0000000	0,35	0,35		
Insumo	00010658	SINAPI	ALISADORA DE CONCRETO COM MOTOR A GASOLINA DE 5,5 HP, PESO COM MOTOR DE 78 KG, 4 PAS	Equipamento	UN	0,0000500	7.000,00	0,35		
					MO sem LS =>	0,00	LS =>	0,00	MO com LS =>	0,00
					Valor do BDI =>	0,10		Valor com BDI =>	0,45	



UNIVERSIDADE FEDERAL DO AMAPÁ
PRÓ-REITORIA DE ADMINISTRAÇÃO
ASSESSORIA ESPECIAL DE ENGENHARIA E ARQUITETURA

OBRA:	Bancos	B.D.I.	Encargos Sociais
CONSTRUÇÃO DE UM ESPAÇO DE VIVÊNCIA DA SAÚDE	SINAPI - 06/2021 - Amapá Composições Próprias	SERV.: 28,82% EQUIP.: 0,00	Desonerado: embutido nos preços unitários dos insumos de mão de obra, de acordo com as bases.

Composições Analíticas com Preço Unitário

	Código	Banco	Descrição	Tipo	Und	Quant.	Valor Unit	Total	
Composição	95281	SINAPI	DESEMPENADEIRA DE CONCRETO, PESO DE 75KG, 4 PÁS, MOTOR A GASOLINA. POTÊNCIA 5.5 HP -MATERIAIS NA OPERAÇÃO. AF 09/2016	CHOR - CUSTOS HORÁRIOS DE MÁQUINAS E EQUIPAMENTOS	H	1,0000000	7,09	7,09	
Insumo	00004222	SINAPI	GASOLINA COMUM	Material	L	1,4400000	4,93	7,09	
				MO sem LS =>	0,00	LS =>	0,00	MO com LS =>	0,00
				Valor do BDI =>	2,04			Valor com BDI =>	9,13

	Código	Banco	Descrição	Tipo	Und	Quant.	Valor Unit	Total	
Composição	90775	SINAPI	DESENHISTA PROJETISTA COM ENCARGOS COMPLEMENTARES	SEDI - SERVIÇOS DIVERSOS	H	1,0000000	20,37	20,37	
Composição Auxiliar	95400	SINAPI	CURSO DE CAPACITAÇÃO PARA DESENHISTA PROJETISTA (ENCARGOS COMPLEMENTARES) - HORISTA	SEDI - SERVIÇOS DIVERSOS	H	1,0000000	0,06	0,06	
Insumo	00002358	SINAPI	DESENHISTA PROJETISTA	Mão de Obra	H	1,0000000	19,17	19,17	
Insumo	00043493	SINAPI	EPI - FAMILIA TOPOGRAFO - HORISTA (ENCARGOS COMPLEMENTARES - COLETADO CAIXA)	Equipamento	H	1,0000000	0,52	0,52	
Insumo	00043469	SINAPI	FERRAMENTAS - FAMILIA TOPOGRAFO - HORISTA (ENCARGOS COMPLEMENTARES - COLETADO CAIXA)	Equipamento	H	1,0000000	0,06	0,06	
Insumo	00037372	SINAPI	EXAMES - HORISTA (COLETADO CAIXA)	Outros	H	1,0000000	0,55	0,55	
Insumo	00037373	SINAPI	SEGURO - HORISTA (COLETADO CAIXA)	Taxas	H	1,0000000	0,01	0,01	
				Valor do BDI =>	5,87			Valor com BDI =>	26,24

	Código	Banco	Descrição	Tipo	Und	Quant.	Valor Unit	Total
Composição	101891	SINAPI	DISJUNTOR MONOPOLAR TIPO NEMA, CORRENTE NOMINAL DE 35 ATÉ 50A - FORNECIMENTO E INSTALAÇÃO. AF 10/2020	INEL - INSTALAÇÃO ELÉTRICA/ELETRIFICAÇÃO E	UN	1,0000000	21,15	21,15
Composição Auxiliar	88264	SINAPI	ELETRICISTA COM ENCARGOS COMPLEMENTARES	SEDI - SERVIÇOS DIVERSOS	H	0,1352000	19,59	2,64
Composição Auxiliar	88247	SINAPI	AUXILIAR DE ELETRICISTA COM ENCARGOS COMPLEMENTARES	SEDI - SERVIÇOS DIVERSOS	H	0,1352000	14,56	1,96
Insumo	00002386	SINAPI	DISJUNTOR TIPO NEMA, MONOPOLAR 35 ATE 50 A, TENSAO MAXIMA DE 240 V	Material	UN	1,0000000	14,89	14,89
Insumo	00001574	SINAPI	TERMINAL A COMPRESSAO EM COBRE ESTANHADO PARA CABO 10 MM2, 1 FURO E 1 COMPRESSAO. PARA PARAFUSO DE FIXACAO M6	Material	UN	1,0000000	1,66	1,66



UNIVERSIDADE FEDERAL DO AMAPÁ
PRÓ-REITORIA DE ADMINISTRAÇÃO
ASSESSORIA ESPECIAL DE ENGENHARIA E ARQUITETURA

OBRA:	Bancos	B.D.I.	Encargos Sociais
CONSTRUÇÃO DE UM ESPAÇO DE VIVÊNCIA DA SAÚDE	SINAPI - 06/2021 - Amapá Composições Próprias	SERV.: 28,82% EQUIP.: 0,00	Desonerado: embutido nos preços unitário dos insumos de mão de obra, de acordo com as bases.

Composições Analíticas com Preço Unitário

MO sem LS =>	3,88	LS =>	0,00	MO com LS =>	3,88
Valor do BDI =>	6,09			Valor com BDI =>	27,24

	Código	Banco	Descrição	Tipo	Und	Quant.	Valor Unit	Total	
Composição	95332	SINAPI	CURSO DE CAPACITAÇÃO PARA ELETRICISTA (ENCARGOS COMPLEMENTARES - HORISTA)	SEDI - SERVIÇOS DIVERSOS	H	1,0000000	0,43	0,43	
Insumo	00037370	SINAPI	ALIMENTACAO - HORISTA (COLETADO CAIXA)	Outros	H	1,0000000	0,01	0,01	
Insumo	00002436	SINAPI	ELETRICISTA	Mão de Obra	H	1,0000000	16,47	16,47	
Insumo	00043484	SINAPI	EPI - FAMILIA ELETRICISTA - HORISTA (ENCARGOS COMPLEMENTARES - COLETADO CAIXA)	Equipamento	H	1,0000000	0,91	0,91	
Insumo	00037372	SINAPI	EXAMES - HORISTA (COLETADO CAIXA)	Outros	H	1,0000000	0,55	0,55	
Insumo	00043460	SINAPI	FERRAMENTAS - FAMILIA ELETRICISTA - HORISTA (ENCARGOS COMPLEMENTARES - COLETADO CAIXA)	Equipamento	H	1,0000000	0,62	0,62	
Insumo	00037373	SINAPI	SEGURO - HORISTA (COLETADO CAIXA)	Taxas	H	1,0000000	0,01	0,01	
Insumo	00037371	SINAPI	TRANSPORTE - HORISTA (COLETADO CAIXA)	Serviços	H	1,0000000	0,59	0,59	
				Valor do BDI =>		5,64		Valor com BDI =>	25,23

	Código	Banco	Descrição	Tipo	Und	Quant.	Valor Unit	Total			
Composição	91862	SINAPI	ELETRODUTO RÍGIDO ROSCÁVEL, PVC, DN 20 MM (1/2"), PARA CIRCUITOS TERMINAIS. INSTALADO EM FORRO - FORNECIMENTO E INSTALAÇÃO.	INEL - INSTALAÇÃO ELÉTRICA/ELETRIFICAÇÃO E	M	1,0000000	8,47	8,47			
Composição Auxiliar	91170	SINAPI	FIXAÇÃO DE TUBOS HORIZONTAIS DE PVC, CPVC OU COBRE DIÂMETROS MENORES OU IGUAIS A 40 MM OU ELETROCALHAS ATÉ 150MM DE	INHI - INSTALAÇÕES HIDROSANITÁRIAS	M	1,0000000	2,15	2,15			
Composição Auxiliar	88247	SINAPI	AUXILIAR DE ELETRICISTA COM ENCARGOS COMPLEMENTARES	SEDI - SERVIÇOS DIVERSOS	H	0,0650000	14,56	0,94			
Composição	88264	SINAPI	ELETRICISTA COM ENCARGOS COMPLEMENTARES	SEDI - SERVIÇOS DIVERSOS	H	0,0650000	19,59	1,27			
				MO sem LS =>		2,95		LS =>	0,00	MO com LS =>	2,95



UNIVERSIDADE FEDERAL DO AMAPÁ
PRÓ-REITORIA DE ADMINISTRAÇÃO
ASSESSORIA ESPECIAL DE ENGENHARIA E ARQUITETURA

OBRA:	Bancos	B.D.I.	Encargos Sociais
CONSTRUÇÃO DE UM ESPAÇO DE VIVÊNCIA DA SAÚDE	SINAPI - 06/2021 - Amapá Composições Próprias	SERV.: 28,82% EQUIP.: 0,00	Desonerado: embutido nos preços unitário dos insumos de mão de obra, de acordo com as bases.
Composições Analíticas com Preço Unitário			

Valor do BDI => 2,44 Valor com BDI => 10,91

	Código	Banco	Descrição	Tipo	Und	Quant.	Valor Unit	Total	
Composição	91870	SINAPI	ELETRODUTO RÍGIDO ROSCÁVEL, PVC, DN 20 MM (1/2"), PARA CIRCUITOS TERMINAIS. INSTALADO EM PAREDE - FORNECIMENTO E INSTALAÇÃO.	INEL - INSTALAÇÃO ELÉTRICA/ELETRIFICAÇÃO E	M	1,0000000	9,29	9,29	
Composição Auxiliar	88247	SINAPI	AUXILIAR DE ELETRICISTA COM ENCARGOS COMPLEMENTARES	SEDI - SERVIÇOS DIVERSOS	H	0,1520000	14,56	2,21	
Composição	88264	SINAPI	ELETRICISTA COM ENCARGOS COMPLEMENTARES	SEDI - SERVIÇOS DIVERSOS	H	0,1520000	19,59	2,97	
				MO sem LS =>	4,36	LS =>	0,00	MO com LS =>	4,36
				Valor do BDI =>	2,67			Valor com BDI =>	11,96

	Código	Banco	Descrição	Tipo	Und	Quant.	Valor Unit	Total	
Composição	87531	SINAPI	EMBOÇO, PARA RECEBIMENTO DE CERÂMICA, EM ARGAMASSA TRAÇO 1:2:8. PREPARO MECÂNICO COM BETONEIRA 400L. APLICADO	REVE - REVESTIMENTO E TRATAMENTO DE SUPERFÍCIES	m ²	1,0000000	26,71	26,71	
Composição Auxiliar	87292	SINAPI	ARGAMASSA TRAÇO 1:2:8 (EM VOLUME DE CIMENTO, CAL E AREIA MÉDIA ÚMIDA) PARA EMBOÇO/MASSA ÚNICA/ASSENTAMENTO DE ALVENARIA DE VEDAÇÃO, PREPARO MECÂNICO COM BETONEIRA 400 L. AF_08/2019	SEDI - SERVIÇOS DIVERSOS	m ³	0,0376000	462,42	17,38	
Composição	88309	SINAPI	PEDREIRO COM ENCARGOS COMPLEMENTARES	SEDI - SERVIÇOS DIVERSOS	H	0,4300000	17,08	7,34	
				MO sem LS =>	9,76	LS =>	0,00	MO com LS =>	9,76
				Valor do BDI =>	7,69			Valor com BDI =>	34,40



UNIVERSIDADE FEDERAL DO AMAPÁ
PRÓ-REITORIA DE ADMINISTRAÇÃO
ASSESSORIA ESPECIAL DE ENGENHARIA E ARQUITETURA

OBRA:	Bancos	B.D.I.	Encargos Sociais
CONSTRUÇÃO DE UM ESPAÇO DE VIVÊNCIA DA SAÚDE	SINAPI - 06/2021 - Amapá Composições Próprias	SERV.: 28,82% EQUIP.: 0,00	Desonerado: embutido nos preços unitário dos insumos de mão de obra, de acordo com as bases.

Composições Analíticas com Preço Unitário

	Código	Banco	Descrição	Tipo	Und	Quant.	Valor Unit	Total		
Composição	87527	SINAPI	EMBOÇO, PARA RECEBIMENTO DE CERÂMICA, EM ARGAMASSA TRAÇO 1:2:8, PREPARO MECÂNICO COM BETONEIRA 400L. APLICADO	REVE - REVESTIMENTO E TRATAMENTO DE SUPERFÍCIES	m ²	1,0000000	29,93	29,93		
Composição Auxiliar	87292	SINAPI	ARGAMASSA TRAÇO 1:2:8 (EM VOLUME DE CIMENTO, CAL E AREIA MÉDIA ÚMIDA) PARA EMBOÇO/MASSA ÚNICA/ASSENTAMENTO DE ALVENARIA DE PEDREIRO COM ENCARGOS COMPLEMENTARES	SEDI - SERVIÇOS DIVERSOS	m ³	0,0376000	462,42	17,38		
Composição Auxiliar	88309	SINAPI	PEDREIRO COM ENCARGOS COMPLEMENTARES	SEDI - SERVIÇOS DIVERSOS	H	0,5800000	17,08	9,90		
Composição Auxiliar	88316	SINAPI	SERVENTE COM ENCARGOS COMPLEMENTARES	SEDI - SERVIÇOS DIVERSOS	H	0,2110000	12,60	2,65		
				MO sem LS =>		12,45	LS =>	0,00	MO com LS =>	12,45
				Valor do BDI =>		8,62			Valor com BDI =>	38,55

	Código	Banco	Descrição	Tipo	Und	Quant.	Valor Unit	Total		
Composição	95335	SINAPI	CURSO DE CAPACITAÇÃO PARA ENCANADOR OU BOMBEIRO HIDRÁULICO	SEDI - SERVIÇOS DIVERSOS	H	1,0000000	0,18	0,18		
Insumo	00037370	SINAPI	ALIMENTAÇÃO - HORISTA (COLETADO CAIXA)	Outros	H	1,0000000	0,01	0,01		
Insumo	00002696	SINAPI	ENCANADOR OU BOMBEIRO HIDRAULICO	Mão de Obra	H	1,0000000	14,18	14,18		
Insumo	00043485	SINAPI	EPI - FAMILIA ENCANADOR - HORISTA (ENCARGOS COMPLEMENTARES - COLETADO CAIXA)	Equipamento	H	1,0000000	0,80	0,80		
Insumo	00043461	SINAPI	FERRAMENTAS - FAMILIA ENCANADOR - HORISTA (ENCARGOS COMPLEMENTARES - COLETADO CAIXA)	Equipamento	H	1,0000000	0,28	0,28		
Insumo	00037372	SINAPI	EXAMES - HORISTA (COLETADO CAIXA)	Outros	H	1,0000000	0,55	0,55		
Insumo	00037373	SINAPI	SEGURO - HORISTA (COLETADO CAIXA)	Taxas	H	1,0000000	0,01	0,01		
Insumo	00037371	SINAPI	TRANSPORTE - HORISTA (COLETADO CAIXA)	Serviços	H	1,0000000	0,59	0,59		
				MO sem LS =>		14,36	LS =>	0,00	MO com LS =>	14,36
				Valor do BDI =>		4,78			Valor com BDI =>	21,38

	Código	Banco	Descrição	Tipo	Und	Quant.	Valor Unit	Total
Composição	93572	SINAPI	ENCARREGADO GERAL DE OBRAS COM ENCARGOS COMPLEMENTARES	SEDI - SERVIÇOS DIVERSOS	MES	1,0000000	3.207,14	3.207,14
Composição Auxiliar	95422	SINAPI	CURSO DE CAPACITAÇÃO PARA ENCARREGADO GERAL DE OBRAS (ENCARGOS COMPLEMENTARES) - MENSALISTA	SEDI - SERVIÇOS DIVERSOS	MES	1,0000000	33,38	33,38
Insumo	00040818	SINAPI	ENCARREGADO GERAL DE OBRAS (MENSALISTA)	Mão de Obra	MES	1,0000000	2.877,84	2.877,84



UNIVERSIDADE FEDERAL DO AMAPÁ
PRÓ-REITORIA DE ADMINISTRAÇÃO
ASSESSORIA ESPECIAL DE ENGENHARIA E ARQUITETURA

OBRA:	Bancos	B.D.I.	Encargos Sociais
CONSTRUÇÃO DE UM ESPAÇO DE VIVÊNCIA DA SAÚDE	SINAPI - 06/2021 - Amapá Composições Próprias	SERV.: 28,82% EQUIP.: 0,00	Desonerado: embutido nos preços unitário dos insumos de mão de obra, de acordo com as bases.

Composições Analíticas com Preço Unitário

Insumo	00043499	SINAPI	EPI - FAMILIA ENCARREGADO GERAL - MENSALISTA (ENCARGOS COMPLEMENTARES - COLETADO CAIXA)	Equipamento	MES	1,0000000	177,24	177,24
Insumo	00040863	SINAPI	EXAMES - MENSALISTA (COLETADO CAIXA)	Material	MES	1,0000000	103,70	103,70
Insumo	00043475	SINAPI	FERRAMENTAS - FAMILIA ENCARREGADO GERAL - MENSALISTA (ENCARGOS COMPLEMENTARES - COLETADO CAIXA)	Equipamento	MES	1,0000000	14,97	14,97
Insumo	00040864	SINAPI	SEGURO - MENSALISTA (COLETADO CAIXA)	Material	MES	1,0000000	0,01	0,01
Valor do BDI =>					924,29	Valor com BDI =>		4.131,43

	Código	Banco	Descrição	Tipo	Und	Quant.	Valor Unit	Total
Composição	86884	SINAPI	ENGATE FLEXÍVEL EM PLÁSTICO BRANCO, 1/2"X 30CM - FORNECIMENTO E INSTALAÇÃO. AF 01/2020	INHI - INSTALAÇÕES HIDROS SANITÁRIAS	UN	1,0000000	7,93	7,93
Composição Auxiliar	88267	SINAPI	ENCANADOR OU BOMBEIRO HIDRÁULICO COM ENCARGOS COMPLEMENTARES	SEDI - SERVIÇOS DIVERSOS	H	0,1525000	16,60	2,53
Composição Auxiliar	88316	SINAPI	SERVENTE COM ENCARGOS COMPLEMENTARES	SEDI - SERVIÇOS DIVERSOS	H	0,0481000	12,60	0,60
Insumo	00006141	SINAPI	ENGATE/RABICHO FLEXIVEL PLASTICO (PVC OU ABS) BRANCO 1/2 " X 30 CM	Material	UN	1,0000000	4,71	4,71
Insumo	00003146	SINAPI	FITA VEDA ROSCA EM ROLOS DE 18 MM X 10 M (L X C)	Material	UN	0,0210000	4,38	0,09
Valor do BDI =>					2,28	Valor com BDI =>		10,21

	Código	Banco	Descrição	Tipo	Und	Quant.	Valor Unit	Total
Composição	86885	SINAPI	ENGATE FLEXÍVEL EM PLÁSTICO BRANCO, 1/2"X 40CM - FORNECIMENTO E INSTALAÇÃO. AF 01/2020	INHI - INSTALAÇÕES HIDROS SANITÁRIAS	UN	1,0000000	15,68	15,68
Composição Auxiliar	88267	SINAPI	ENCANADOR OU BOMBEIRO HIDRÁULICO COM ENCARGOS COMPLEMENTARES	SEDI - SERVIÇOS DIVERSOS	H	0,1525000	16,60	2,53
Composição Auxiliar	88316	SINAPI	SERVENTE COM ENCARGOS COMPLEMENTARES	SEDI - SERVIÇOS DIVERSOS	H	0,0481000	12,60	0,60
Insumo	00011681	SINAPI	ENGATE/RABICHO FLEXIVEL PLASTICO (PVC OU ABS) BRANCO 1/2 " X 40 CM	Material	UN	1,0000000	12,46	12,46
Insumo	00003146	SINAPI	FITA VEDA ROSCA EM ROLOS DE 18 MM X 10 M (L X C)	Material	UN	0,0210000	4,38	0,09
MO sem LS =>					2,66	LS =>		0,00
Valor do BDI =>					4,51	Valor com BDI =>		20,19

	Código	Banco	Descrição	Tipo	Und	Quant.	Valor Unit	Total
--	--------	-------	-----------	------	-----	--------	------------	-------



UNIVERSIDADE FEDERAL DO AMAPÁ
PRÓ-REITORIA DE ADMINISTRAÇÃO
ASSESSORIA ESPECIAL DE ENGENHARIA E ARQUITETURA

OBRA:	Bancos	B.D.I.	Encargos Sociais
CONSTRUÇÃO DE UM ESPAÇO DE VIVÊNCIA DA SAÚDE	SINAPI - 06/2021 - Amapá Composições Próprias	SERV.: 28,82% EQUIP.: 0,00	Desonerado: embutido nos preços unitários dos insumos de mão de obra, de acordo com as bases.

Composições Analíticas com Preço Unitário

Composição	90778	SINAPI	ENGENHEIRO CIVIL DE OBRA PLENO COM ENCARGOS COMPLEMENTARES	SEDI - SERVIÇOS DIVERSOS	H	1,0000000	91,78	91,78		
Composição Auxiliar	95403	SINAPI	CURSO DE CAPACITAÇÃO PARA ENGENHEIRO CIVIL DE OBRA PLENO (ENCARGOS COMPLEMENTARES) - HORISTA	SEDI - SERVIÇOS DIVERSOS	H	1,0000000	0,94	0,94		
Insumo	00043486	SINAPI	EPI - FAMILIA ENGENHEIRO CIVIL - HORISTA (ENCARGOS COMPLEMENTARES - COLETADO CAIXA)	Equipamento	H	1,0000000	0,55	0,55		
Insumo	00002707	SINAPI	ENGENHEIRO CIVIL DE OBRA PLENO	Mão de Obra	H	1,0000000	89,72	89,72		
Insumo	00037372	SINAPI	EXAMES - HORISTA (COLETADO CAIXA)	Outros	H	1,0000000	0,55	0,55		
Insumo	00037373	SINAPI	SEGURO - HORISTA (COLETADO CAIXA)	Taxas	H	1,0000000	0,01	0,01		
				MO sem LS =>		90,66	LS =>	0,00	MO com LS =>	90,66
				Valor do BDI =>		26,45			Valor com BDI =>	118,23

	Código	Banco	Descrição	Tipo	Und	Quant.	Valor Unit	Total		
Composição	93358	SINAPI	ESCAVAÇÃO MANUAL DE VALA COM PROFUNDIDADE MENOR OU IGUAL A 1.30 M. AF_02/2021	MOVT - MOVIMENTO DE TERRA	m³	1,0000000	49,84	49,84		
Composição Auxiliar	88316	SINAPI	SERVENTE COM ENCARGOS COMPLEMENTARES	SEDI - SERVIÇOS DIVERSOS	H	3,9560000	12,60	49,84		
				MO sem LS =>		39,63	LS =>	0,00	MO com LS =>	39,63
				Valor do BDI =>		14,36			Valor com BDI =>	64,20

Composição	92272	SINAPI	FABRICAÇÃO DE ESCORAS DE VIGA DO TIPO GARFO, EM MADEIRA.	FUES - FUNDAÇÕES E	M	1,0000000	32,16	32,16
Composição Auxiliar	91693	SINAPI	SERRA CIRCULAR DE BANCADA COM MOTOR ELÉTRICO POTÊNCIA DE 5HP, COM COIFA PARA DISCO 10" - CHI DIURNO. AF_08/2015	CHOR - CUSTOS HORÁRIOS DE MÁQUINAS E EQUIPAMENTOS	CHI	0,0100000	16,51	0,16
Composição Auxiliar	91692	SINAPI	SERRA CIRCULAR DE BANCADA COM MOTOR ELÉTRICO POTÊNCIA DE 5HP, COM COIFA PARA DISCO 10" - CHP DIURNO. AF_08/2015	CHOR - CUSTOS HORÁRIOS DE MÁQUINAS E EQUIPAMENTOS	CHP	0,0220000	18,63	0,40
Composição Auxiliar	88262	SINAPI	CARPINTEIRO DE FORMAS COM ENCARGOS COMPLEMENTARES	SEDI - SERVIÇOS DIVERSOS	H	0,1610000	16,88	2,71
Composição Auxiliar	88239	SINAPI	AJUDANTE DE CARPINTEIRO COM ENCARGOS COMPLEMENTARES	SEDI - SERVIÇOS DIVERSOS	H	0,0320000	13,86	0,44
Insumo	00001345	SINAPI	CHAPA DE MADEIRA COMPENSADA PLASTIFICADA PARA FORMA DE CONCRETO. DE 2.20 x 1.10 M. E = 18 MM	Material	m²	0,1360000	69,10	9,39



UNIVERSIDADE FEDERAL DO AMAPÁ
PRÓ-REITORIA DE ADMINISTRAÇÃO
ASSESSORIA ESPECIAL DE ENGENHARIA E ARQUITETURA

OBRA:	Bancos	B.D.I.	Encargos Sociais
CONSTRUÇÃO DE UM ESPAÇO DE VIVÊNCIA DA SAÚDE	SINAPI - 06/2021 - Amapá Composições Próprias	SERV.: 28,82% EQUIP.: 0,00	Desonerado: embutido nos preços unitário dos insumos de mão de obra, de acordo com as bases.

Composições Analíticas com Preço Unitário

Insumo	00004491	SINAPI	PONTALETE *7,5 X 7,5* CM EM PINUS, MISTA OU EQUIVALENTE DA REGIAO - BRUTA	Material	M	2,3420000	8,07	18,89
Insumo	00005068	SINAPI	PREGO DE ACO POLIDO COM CABECA 17 X 21 (2 X 11)	Material	KG	0,0120000	14,24	0,17
					MO sem LS =>	3,12	LS =>	0,00
							MO com LS =>	3,12

	Código	Banco	Descrição	Tipo	Und	Quant.	Valor Unit	Total
Composição	92267	SINAPI	FABRICAÇÃO DE FÔRMA PARA LAJES, EM CHAPA DE MADEIRA COMPENSADA RESINADA, E = 17 MM. AF_09/2020	FUES - FUNDAÇÕES E ESTRUTURAS	m²	1,0000000	44,19	44,19
Composição Auxiliar	91693	SINAPI	SERRA CIRCULAR DE BANCADA COM MOTOR ELÉTRICO POTÊNCIA DE 5HP, COM COIFA PARA DISCO 10" - CHI DIURNO. AF_08/2015	CHOR - CUSTOS HORÁRIOS DE MÁQUINAS E EQUIPAMENTOS	CHI	0,0010000	16,51	0,01
Composição Auxiliar	91692	SINAPI	SERRA CIRCULAR DE BANCADA COM MOTOR ELÉTRICO POTÊNCIA DE 5HP. COM COIFA PARA DISCO 10" - CHP DIURNO. AF_08/2015	CHOR - CUSTOS HORÁRIOS DE MÁQUINAS E EQUIPAMENTOS	CHP	0,0050000	18,63	0,09
Composição Auxiliar	88262	SINAPI	CARPINTEIRO DE FORMAS COM ENCARGOS COMPLEMENTARES	SEDI - SERVIÇOS DIVERSOS	H	0,0270000	16,88	0,45
Composição Auxiliar	88239	SINAPI	AJUDANTE DE CARPINTEIRO COM ENCARGOS COMPLEMENTARES	SEDI - SERVIÇOS DIVERSOS	H	0,0050000	13,86	0,06
Insumo	00001358	SINAPI	CHAPA DE MADEIRA COMPENSADA RESINADA PARA FORMA DE CONCRETO. DE *2.2 X 1.1* M. E = 17 MM	Material	m²	1,0500000	41,51	43,58
					MO sem LS =>	0,51	LS =>	0,00
					Valor do BDI =>	12,73	Valor com BDI =>	56,92

	Código	Banco	Descrição	Tipo	Und	Quant.	Valor Unit	Total
Composição	96533	SINAPI	FABRICAÇÃO, MONTAGEM E DESMONTAGEM DE FÔRMA PARA VIGA BALDRAME, EM MADEIRA SERRADA, E=25 MM, 2 UTILIZAÇÕES. AF_06/2017	FUES - FUNDAÇÕES E ESTRUTURAS	m²	1,0000000	75,69	75,69
Composição	91692	SINAPI	SERRA CIRCULAR DE BANCADA COM MOTOR ELÉTRICO POTÊNCIA DE 5HP. COM COIFA PARA DISCO 10" - CHP DIURNO. AF_08/2015	CHOR - CUSTOS HORÁRIOS DE MÁQUINAS E EQUIPAMENTOS	CHP	0,0320000	18,63	0,59
Composição	88239	SINAPI	AJUDANTE DE CARPINTEIRO COM ENCARGOS COMPLEMENTARES	SEDI - SERVIÇOS DIVERSOS	H	0,5000000	13,86	6,93
Composição Auxiliar	88262	SINAPI	CARPINTEIRO DE FORMAS COM ENCARGOS COMPLEMENTARES	SEDI - SERVIÇOS DIVERSOS	H	1,2890000	16,88	21,75



UNIVERSIDADE FEDERAL DO AMAPÁ
PRÓ-REITORIA DE ADMINISTRAÇÃO
ASSESSORIA ESPECIAL DE ENGENHARIA E ARQUITETURA

OBRA:	Bancos	B.D.I.	Encargos Sociais
CONSTRUÇÃO DE UM ESPAÇO DE VIVÊNCIA DA SAÚDE	SINAPI - 06/2021 - Amapá Composições Próprias	SERV.: 28,82% EQUIP.: 0,00	Desonerado: embutido nos preços unitário dos insumos de mão de obra, de acordo com as bases.

Composições Analíticas com Preço Unitário

Insumo	00002692	SINAPI	DESMOLDANTE PROTETOR PARA FORMAS DE MADEIRA, DE BASE OLEOSA EMULSIONADA EM AGUA	Material	L	0,0170000	8,07	0,13	
Insumo	00040304	SINAPI	PREGO DE AÇO POLIDO COM CABECA DUPLA 17 X 27 (2 1/2 X 11)	Material	KG	0,0340000	17,58	0,59	
Insumo	00005073	SINAPI	PREGO DE AÇO POLIDO COM CABECA 17 X 24 (2 1/4 X 11)	Material	KG	0,0490000	14,51	0,71	
Insumo	00004491	SINAPI	PONTALETE *7,5 X 7,5* CM EM PINUS, MISTA OU EQUIVALENTE DA REGIAO - BRUTA	Material	M	1,1660000	8,07	9,40	
Insumo	00004517	SINAPI	SARRAFO *2,5 X 7,5* CM EM PINUS, MISTA OU EQUIVALENTE DA REGIAO -	Material	M	1,0930000	2,82	3,08	
				MO sem LS =>	24,90	LS =>	0,00	MO com LS =>	24,90
				Valor do BDI =>	21,81			Valor com BDI =>	97,50

	Código	Banco	Descrição	Tipo	Und	Quant.	Valor Unit	Total	
Composição	91170	SINAPI	FIXAÇÃO DE TUBOS HORIZONTAIS DE PVC, CPVC OU COBRE DIÂMETROS MENORES OU IGUAIS A 40 MM OU ELETROCALHAS ATÉ 150MM DE	INHI - INSTALAÇÕES HIDROS SANITÁRIAS	M	1,0000000	2,15	2,15	
Composição Auxiliar	88248	SINAPI	AUXILIAR DE ENCANADOR OU BOMBEIRO HIDRÁULICO COM ENCARGOS COMPLEMENTARES	SEDI - SERVIÇOS DIVERSOS	H	0,0100000	12,41	0,12	
Composição	88267	SINAPI	ENCANADOR OU BOMBEIRO HIDRÁULICO COM ENCARGOS	SEDI - SERVIÇOS DIVERSOS	H	0,0690000	16,60	1,14	
				MO sem LS =>	1,09	LS =>	0,00	MO com LS =>	1,09
				Valor do BDI =>	0,61			Valor com BDI =>	2,76

	Código	Banco	Descrição	Tipo	Und	Quant.	Valor Unit	Total	
Composição	91173	SINAPI	FIXAÇÃO DE TUBOS VERTICAIS DE PPR DIÂMETROS MENORES OU IGUAIS A 40 MM COM ABRAÇADEIRA METÁLICA RÍGIDA TIPO D 1/2", FIXADA EM PERFILADO EM ALVENARIA. AF_05/2015	INHI - INSTALAÇÕES HIDROS SANITÁRIAS	M	1,0000000	1,09	1,09	
Composição	88248	SINAPI	AUXILIAR DE ENCANADOR OU BOMBEIRO HIDRÁULICO COM ENCARGOS	SEDI - SERVIÇOS DIVERSOS	H	0,0050000	12,41	0,06	
Insumo	00000392	SINAPI	ABRAÇADEIRA EM AÇO PARA AMARRAÇÃO DE ELETRODUTOS, TIPO D, COM 1/2" DE ABRAÇADURA DE FIXAÇÃO	Material	UN	0,3330000	1,38	0,45	
				MO sem LS =>	0,55	LS =>	0,00	MO com LS =>	0,55
				Valor do BDI =>	0,31			Valor com BDI =>	1,40



UNIVERSIDADE FEDERAL DO AMAPÁ
PRÓ-REITORIA DE ADMINISTRAÇÃO
ASSESSORIA ESPECIAL DE ENGENHARIA E ARQUITETURA

OBRA:	Bancos	B.D.I.	Encargos Sociais
CONSTRUÇÃO DE UM ESPAÇO DE VIVÊNCIA DA SAÚDE	SINAPI - 06/2021 - Amapá Composições Próprias	SERV.: 28,82% EQUIP.: 0,00	Desonerado: embutido nos preços unitários dos insumos de mão de obra, de acordo com as bases.

Composições Analíticas com Preço Unitário

	Código	Banco	Descrição	Tipo	Und	Quant.	Valor Unit	Total	
Composição	95541	SINAPI	FIXAÇÃO UTILIZANDO PARAFUSO E BUCHA DE NYLON, SOMENTE MÃO DE	INHI - INSTALAÇÕES HIDROS	UN	1,0000000	2,97	2,97	
Composição	88267	SINAPI	ENCANADOR OU BOMBEIRO HIDRÁULICO COM ENCARGOS	SEDI - SERVIÇOS DIVERSOS	H	0,1621000	16,60	2,69	
				MO sem LS =>	2,55	LS =>	0,00	MO com LS =>	2,55
				Valor do BDI =>	0,85			Valor com BDI =>	3,82

	Código	Banco	Descrição	Tipo	Und	Quant.	Valor Unit	Total	
Composição	102591	SINAPI	FURO EM CAIXA D'ÁGUA COM ESPESSURA DE 2 ATÉ 5 MM E DIÂMETRO DE	INHI - INSTALAÇÕES HIDROS	UN	1,0000000	2,48	2,48	
Composição	88267	SINAPI	ENCANADOR OU BOMBEIRO HIDRÁULICO COM ENCARGOS	SEDI - SERVIÇOS DIVERSOS	H	0,0857000	16,60	1,42	
				MO sem LS =>	2,10	LS =>	0,00	MO com LS =>	2,10
				Valor do BDI =>	0,71			Valor com BDI =>	3,19

	Código	Banco	Descrição	Tipo	Und	Quant.	Valor Unit	Total	
Composição	102595	SINAPI	FURO EM CAIXA D'ÁGUA COM ESPESSURA DE 2 ATÉ 5 MM E DIÂMETRO DE	INHI - INSTALAÇÕES HIDROS	UN	1,0000000	3,16	3,16	
Composição	88248	SINAPI	AUXILIAR DE ENCANADOR OU BOMBEIRO HIDRÁULICO COM ENCARGOS	SEDI - SERVIÇOS DIVERSOS	H	0,1093000	12,41	1,35	
Auxiliar			COMPLEMENTARES						
Composição	88267	SINAPI	ENCANADOR OU BOMBEIRO HIDRÁULICO COM ENCARGOS	SEDI - SERVIÇOS DIVERSOS	H	0,1093000	16,60	1,81	
Auxiliar			COMPLEMENTARES						
				MO sem LS =>	2,67	LS =>	0,00	MO com LS =>	2,67
				Valor do BDI =>	0,91			Valor com BDI =>	4,07

Composição	90279	SINAPI	GRAUTE FGK=20 MPA; TRAÇO 1:0,04:1,6:1,9 (CIMENTO/ CAL/ AREIA	FUES - FUNDAÇÕES E	m³	1,0000000	413,03	413,03
Composição	88831	SINAPI	BETONEIRA CAPACIDADE NOMINAL DE 400 L, CAPACIDADE DE MISTURA	CHOR - CUSTOS HORÁRIOS DE	CHI	1,9800000	0,29	0,57
Auxiliar			280 L. MOTOR ELÉTRICO TRIFÁSICO POTÊNCIA DE 2 CV. SEM	MÁQUINAS E EQUIPAMENTOS				



UNIVERSIDADE FEDERAL DO AMAPÁ
PRÓ-REITORIA DE ADMINISTRAÇÃO
ASSESSORIA ESPECIAL DE ENGENHARIA E ARQUITETURA

OBRA:	Bancos	B.D.I.	Encargos Sociais
CONSTRUÇÃO DE UM ESPAÇO DE VIVÊNCIA DA SAÚDE	SINAPI - 06/2021 - Amapá Composições Próprias	SERV.: 28,82% EQUIP.: 0,00	Desonerado: embutido nos preços unitários dos insumos de mão de obra, de acordo com as bases.

Composições Analíticas com Preço Unitário

Composição Auxiliar	88830 SINAPI	BETONEIRA CAPACIDADE NOMINAL DE 400 L, CAPACIDADE DE MISTURA 280 L, MOTOR ELÉTRICO TRIFÁSICO POTÊNCIA DE 2 CV, SEM CARREGADOR - CHP DIURNO. AF 10/2014	CHOR - CUSTOS HORÁRIOS DE MÁQUINAS E EQUIPAMENTOS	CHP	0,8800000	1,35	1,18		
Composição Auxiliar	88377 SINAPI	OPERADOR DE BETONEIRA ESTACIONÁRIA/MISTURADOR COM ENCARGOS COMPLEMENTARES	SEDI - SERVIÇOS DIVERSOS	H	2,8600000	13,63	38,98		
Insumo	00000367 SINAPI	AREIA GROSSA - POSTO JAZIDA/FORNECEDOR (RETIRADO NA JAZIDA, SEM TRANSPORTE)	Material	m³	0,5600000	100,00	56,00		
Insumo	00001106 SINAPI	CAL HIDRATADA CH-I PARA ARGAMASSAS	Material	KG	12,8100000	0,78	9,99		
Insumo	00001379 SINAPI	CIMENTO PORTLAND COMPOSTO CP II-32	Material	KG	355,8800000	0,75	266,91		
				MO sem LS =>	33,83	LS =>	0,00	MO com LS =>	33,83
				Valor do BDI =>	119,03			Valor com BDI =>	532,06

	Código	Banco	Descrição	Tipo	Und	Quant.	Valor Unit	Total	
Composição	89995	SINAPI	GRAUTEAMENTO DE CINTA SUPERIOR OU DE VERGA EM ALVENARIA ESTRUTURAL. AF 01/2015	FUES - FUNDAÇÕES E ESTRUTURAS	m³	1,0000000	685,00	685,00	
Composição Auxiliar	90279	SINAPI	GRAUTE FGK=20 MPA; TRAÇO 1:0,04:1,6:1,9 (CIMENTO/ CAL/ AREIA GROSSA/ BRITA 0) - PREPARO MECÂNICO COM BETONEIRA 400 L. AF 02/2015	FUES - FUNDAÇÕES E ESTRUTURAS	m³	1,2030000	413,03	496,87	
Composição	88309	SINAPI	PEDREIRO COM ENCARGOS COMPLEMENTARES	SEDI - SERVIÇOS DIVERSOS	H	7,2383000	17,08	123,63	
				MO sem LS =>	196,13	LS =>	0,00	MO com LS =>	196,13
				Valor do BDI =>	197,41			Valor com BDI =>	882,41

	Código	Banco	Descrição	Tipo	Und	Quant.	Valor Unit	Total	
Composição	89993	SINAPI	GRAUTEAMENTO VERTICAL EM ALVENARIA ESTRUTURAL. AF_01/2015	FUES - FUNDAÇÕES E ESTRUTURAS	m³	1,0000000	707,39	707,39	
Composição Auxiliar	90279	SINAPI	GRAUTE FGK=20 MPA; TRAÇO 1:0,04:1,6:1,9 (CIMENTO/ CAL/ AREIA GROSSA/ BRITA 0) - PREPARO MECÂNICO COM BETONEIRA 400 L. AF 02/2015	FUES - FUNDAÇÕES E ESTRUTURAS	m³	1,2030000	413,03	496,87	
Composição	88309	SINAPI	PEDREIRO COM ENCARGOS COMPLEMENTARES	SEDI - SERVIÇOS DIVERSOS	H	8,0998000	17,08	138,34	
				MO sem LS =>	214,64	LS =>	0,00	MO com LS =>	214,64



UNIVERSIDADE FEDERAL DO AMAPÁ
PRÓ-REITORIA DE ADMINISTRAÇÃO
ASSESSORIA ESPECIAL DE ENGENHARIA E ARQUITETURA

OBRA:	Bancos	B.D.I.	Encargos Sociais
CONSTRUÇÃO DE UM ESPAÇO DE VIVÊNCIA DA SAÚDE	SINAPI - 06/2021 - Amapá Composições Próprias	SERV.: 28,82% EQUIP.: 0,00	Desonerado: embutido nos preços unitários dos insumos de mão de obra, de acordo com as bases.
Composições Analíticas com Preço Unitário			

Valor do BDI => 203,86 Valor com BDI => 911,25

	Código	Banco	Descrição	Tipo	Und	Quant.	Valor Unit	Total		
Composição	93282	SINAPI	GUINCHO ELÉTRICO DE COLUNA, CAPACIDADE 400 KG, COM MOTO FREIO, MOTOR TRIFÁSICO DE 1,25 CV - CHI DIURNO. AF_03/2016	CHOR - CUSTOS HORÁRIOS DE MÁQUINAS E EQUIPAMENTOS	CHI	1,0000000	14,30	14,30		
Composição Auxiliar	93277	SINAPI	GUINCHO ELÉTRICO DE COLUNA, CAPACIDADE 400 KG, COM MOTO FREIO, MOTOR TRIFÁSICO DE 1,25 CV - DEPRECIÇÃO. AF_03/2016	CHOR - CUSTOS HORÁRIOS DE MÁQUINAS E EQUIPAMENTOS	H	1,0000000	0,30	0,30		
Composição Auxiliar	93278	SINAPI	GUINCHO ELÉTRICO DE COLUNA, CAPACIDADE 400 KG, COM MOTO FREIO, MOTOR TRIFÁSICO DE 1,25 CV - JUROS. AF_03/2016	CHOR - CUSTOS HORÁRIOS DE MÁQUINAS E EQUIPAMENTOS	H	1,0000000	0,03	0,03		
Composição Auxiliar	88295	SINAPI	OPERADOR DE GUINCHO COM ENCARGOS COMPLEMENTARES	SEDI - SERVIÇOS DIVERSOS	H	1,0000000	13,97	13,97		
					MO sem LS =>	12,17	LS =>	0,00	MO com LS =>	12,17

	Código	Banco	Descrição	Tipo	Und	Quant.	Valor Unit	Total		
Composição	93281	SINAPI	GUINCHO ELÉTRICO DE COLUNA, CAPACIDADE 400 KG, COM MOTO FREIO, MOTOR TRIFÁSICO DE 1,25 CV - CHP DIURNO. AF_03/2016	CHOR - CUSTOS HORÁRIOS DE MÁQUINAS E EQUIPAMENTOS	CHP	1,0000000	15,08	15,08		
Composição Auxiliar	93277	SINAPI	GUINCHO ELÉTRICO DE COLUNA, CAPACIDADE 400 KG, COM MOTO FREIO, MOTOR TRIFÁSICO DE 1,25 CV - DEPRECIÇÃO. AF_03/2016	CHOR - CUSTOS HORÁRIOS DE MÁQUINAS E EQUIPAMENTOS	H	1,0000000	0,30	0,30		
Composição	93280	SINAPI	GUINCHO ELÉTRICO DE COLUNA, CAPACIDADE 400 KG, COM MOTO FREIO, MOTOR TRIFÁSICO DE 1,25 CV - JUROS. AF_03/2016	CHOR - CUSTOS HORÁRIOS DE MÁQUINAS E EQUIPAMENTOS	H	1,0000000	0,50	0,50		
Composição	93278	SINAPI	GUINCHO ELÉTRICO DE COLUNA, CAPACIDADE 400 KG, COM MOTO FREIO, MOTOR TRIFÁSICO DE 1,25 CV - JUROS. AF_03/2016	CHOR - CUSTOS HORÁRIOS DE MÁQUINAS E EQUIPAMENTOS	H	1,0000000	0,03	0,03		
Composição Auxiliar	88295	SINAPI	OPERADOR DE GUINCHO COM ENCARGOS COMPLEMENTARES	SEDI - SERVIÇOS DIVERSOS	H	1,0000000	13,97	13,97		
					MO sem LS =>	12,17	LS =>	0,00	MO com LS =>	12,17
					Valor do BDI =>	4,34	Valor com BDI =>		19,42	

Composição	93277	SINAPI	GUINCHO ELÉTRICO DE COLUNA, CAPACIDADE 400 KG, COM MOTO FREIO, MOTOR TRIFÁSICO DE 1,25 CV - DEPRECIÇÃO. AF_03/2016	CHOR - CUSTOS HORÁRIOS DE MÁQUINAS E EQUIPAMENTOS	H	1,0000000	0,30	0,30
------------	-------	--------	--	---	---	-----------	------	------



UNIVERSIDADE FEDERAL DO AMAPÁ
PRÓ-REITORIA DE ADMINISTRAÇÃO
ASSESSORIA ESPECIAL DE ENGENHARIA E ARQUITETURA

OBRA:	Bancos	B.D.I.	Encargos Sociais
CONSTRUÇÃO DE UM ESPAÇO DE VIVÊNCIA DA SAÚDE	SINAPI - 06/2021 - Amapá Composições Próprias	SERV.: 28,82% EQUIP.: 0,00	Desonerado: embutido nos preços unitário dos insumos de mão de obra, de acordo com as bases.

Composições Analíticas com Preço Unitário

Insumo	00036487	SINAPI	GUINCHO ELETRICO DE COLUNA, CAPACIDADE 400 KG, COM MOTO FREIO, MOTOR TRIFASICO DE 1,25 CV	Equipamento	UN	0,0000640	4.768,16	0,30	
				MO sem LS =>	0,00	LS =>	0,00	MO com LS =>	0,00
				Valor do BDI =>	0,08		Valor com BDI =>	0,38	

Composição	93278	SINAPI	GUINCHO ELÉTRICO DE COLUNA, CAPACIDADE 400 KG, COM MOTO FREIO, MOTOR TRIFÁSICO DE 1,25 CV - MATERIAIS NA OPERAÇÃO. AF_03/2016	CHOR - CUSTOS HORÁRIOS DE MÁQUINAS E EQUIPAMENTOS	H	1,0000000	0,03	0,03	
Insumo	00036487	SINAPI	GUINCHO ELÉTRICO DE COLUNA, CAPACIDADE 400 KG, COM MOTO FREIO, MOTOR TRIFASICO DE 1,25 CV	Equipamento	UN	0,0000076	4.768,16	0,03	
				MO sem LS =>	0,00	LS =>	0,00	MO com LS =>	0,00
				Valor do BDI =>	0,00		Valor com BDI =>	0,03	

Composição	93279	SINAPI	GUINCHO ELÉTRICO DE COLUNA, CAPACIDADE 400 KG, COM MOTO FREIO, MOTOR TRIFÁSICO DE 1,25 CV - MATERIAIS NA OPERAÇÃO. AF_03/2016	CHOR - CUSTOS HORÁRIOS DE MÁQUINAS E EQUIPAMENTOS	H	1,0000000	0,28	0,28	
Insumo	00036487	SINAPI	GUINCHO ELÉTRICO DE COLUNA, CAPACIDADE 400 KG, COM MOTO FREIO, MOTOR TRIFASICO DE 1,25 CV	Equipamento	UN	0,0000600	4.768,16	0,28	
				MO sem LS =>	0,00	LS =>	0,00	MO com LS =>	0,00
				Valor do BDI =>	0,08		Valor com BDI =>	0,36	

	Código	Banco	Descrição	Tipo	Und	Quant.	Valor Unit	Total
Composição	93280	SINAPI	GUINCHO ELÉTRICO DE COLUNA, CAPACIDADE 400 KG, COM MOTO FREIO, MOTOR TRIFÁSICO DE 1,25 CV - MATERIAIS NA OPERAÇÃO. AF_03/2016	CHOR - CUSTOS HORÁRIOS DE MÁQUINAS E EQUIPAMENTOS	H	1,0000000	0,50	0,50
Insumo	00002705	SINAPI	ENERGIA ELETRICA ATE 2000 KWH INDUSTRIAL, SEM DEMANDA	Material	KW/H	0,7800000	0,65	0,50
				Valor do BDI =>	0,14		Valor com BDI =>	0,64



UNIVERSIDADE FEDERAL DO AMAPÁ
PRÓ-REITORIA DE ADMINISTRAÇÃO
ASSESSORIA ESPECIAL DE ENGENHARIA E ARQUITETURA

OBRA:	Bancos	B.D.I.	Encargos Sociais
CONSTRUÇÃO DE UM ESPAÇO DE VIVÊNCIA DA SAÚDE	SINAPI - 06/2021 - Amapá Composições Próprias	SERV.: 28,82% EQUIP.: 0,00	Desonerado: embutido nos preços unitários dos insumos de mão de obra, de acordo com as bases.

Composições Analíticas com Preço Unitário

	Código	Banco	Descrição	Tipo	Und	Quant.	Valor Unit	Total		
Composição	93288	SINAPI	GUINDASTE HIDRÁULICO AUTOPROPELIDO, COM LANÇA TELESCÓPICA 40 M, CAPACIDADE MÁXIMA 60 T, POTÊNCIA 260 KW - CHI DIURNO. AF_03/2016	CHOR - CUSTOS HORÁRIOS DE MÁQUINAS E EQUIPAMENTOS	CHI	1,0000000	110,20	110,20		
Composição Auxiliar	93296	SINAPI	GUINDASTE HIDRÁULICO AUTOPROPELIDO, COM LANÇA TELESCÓPICA 40 M, CAPACIDADE MÁXIMA 60 T, POTÊNCIA 260 KW - IMPOSTOS E SEGUROS. AF_03/2016	CHOR - CUSTOS HORÁRIOS DE MÁQUINAS E EQUIPAMENTOS	H	1,0000000	5,14	5,14		
Composição Auxiliar	93284	SINAPI	GUINDASTE HIDRÁULICO AUTOPROPELIDO, COM LANÇA TELESCÓPICA 40 M, CAPACIDADE MÁXIMA 60 T, POTÊNCIA 260 KW - JUROS. AF_03/2016	CHOR - CUSTOS HORÁRIOS DE MÁQUINAS E EQUIPAMENTOS	H	1,0000000	13,96	13,96		
Composição Auxiliar	93283	SINAPI	GUINDASTE HIDRÁULICO AUTOPROPELIDO, COM LANÇA TELESCÓPICA 40 M, CAPACIDADE MÁXIMA 60 T, POTÊNCIA 260 KW - DEPRECIÇÃO. AF_03/2016	CHOR - CUSTOS HORÁRIOS DE MÁQUINAS E EQUIPAMENTOS	H	1,0000000	73,47	73,47		
Composição Auxiliar	88296	SINAPI	OPERADOR DE GUINDASTE COM ENCARGOS COMPLEMENTARES	SEDI - SERVIÇOS DIVERSOS	H	1,0000000	17,63	17,63		
					MO sem LS =>	15,83	LS =>	0,00	MO com LS =>	15,83
					Valor do BDI =>	31,75		Valor com BDI =>	141,95	

	Código	Banco	Descrição	Tipo	Und	Quant.	Valor Unit	Total		
Composição	93287	SINAPI	GUINDASTE HIDRÁULICO AUTOPROPELIDO, COM LANÇA TELESCÓPICA 40 M, CAPACIDADE MÁXIMA 60 T, POTÊNCIA 260 KW - CHP DIURNO. AF_03/2016	CHOR - CUSTOS HORÁRIOS DE MÁQUINAS E EQUIPAMENTOS	CHP	1,0000000	371,96	371,96		
Composição Auxiliar	93296	SINAPI	GUINDASTE HIDRÁULICO AUTOPROPELIDO, COM LANÇA TELESCÓPICA 40 M, CAPACIDADE MÁXIMA 60 T, POTÊNCIA 260 KW - IMPOSTOS E SEGUROS. AF_03/2016	CHOR - CUSTOS HORÁRIOS DE MÁQUINAS E EQUIPAMENTOS	H	1,0000000	5,14	5,14		
Composição Auxiliar	93284	SINAPI	GUINDASTE HIDRÁULICO AUTOPROPELIDO, COM LANÇA TELESCÓPICA 40 M, CAPACIDADE MÁXIMA 60 T, POTÊNCIA 260 KW - JUROS. AF_03/2016	CHOR - CUSTOS HORÁRIOS DE MÁQUINAS E EQUIPAMENTOS	H	1,0000000	13,96	13,96		
Composição	93285	SINAPI	GUINDASTE HIDRÁULICO AUTOPROPELIDO, COM LANÇA TELESCÓPICA 40 M, CAPACIDADE MÁXIMA 60 T, POTÊNCIA 260 KW - DEPRECIÇÃO.	CHOR - CUSTOS HORÁRIOS DE MÁQUINAS E EQUIPAMENTOS	H	1,0000000	118,11	118,11		
Composição	93286	SINAPI	GUINDASTE HIDRÁULICO AUTOPROPELIDO, COM LANÇA TELESCÓPICA 40 M, CAPACIDADE MÁXIMA 60 T, POTÊNCIA 260 KW - JUROS. AF_03/2016	CHOR - CUSTOS HORÁRIOS DE MÁQUINAS E EQUIPAMENTOS	H	1,0000000	143,65	143,65		
Composição Auxiliar	88296	SINAPI	OPERADOR DE GUINDASTE COM ENCARGOS COMPLEMENTARES	SEDI - SERVIÇOS DIVERSOS	H	1,0000000	17,63	17,63		
					MO sem LS =>	15,83	LS =>	0,00	MO com LS =>	15,83
					Valor do BDI =>	107,19		Valor com BDI =>	479,15	

Composição	93283	SINAPI	GUINDASTE HIDRÁULICO AUTOPROPELIDO, COM LANÇA TELESCÓPICA 40 M, CAPACIDADE MÁXIMA 60 T, POTÊNCIA 260 KW - DEPRECIÇÃO.	CHOR - CUSTOS HORÁRIOS DE MÁQUINAS E EQUIPAMENTOS	H	1,0000000	73,47	73,47
------------	-------	--------	---	---	---	-----------	-------	-------



UNIVERSIDADE FEDERAL DO AMAPÁ
PRÓ-REITORIA DE ADMINISTRAÇÃO
ASSESSORIA ESPECIAL DE ENGENHARIA E ARQUITETURA

OBRA:				Bancos	B.D.I.	Encargos Sociais			
CONSTRUÇÃO DE UM ESPAÇO DE VIVÊNCIA DA SAÚDE				SINAPI - 06/2021 - Amapá Composições Próprias	SERV.: 28,82% EQUIP.: 0,00	Desonerado: embutido nos preços unitários dos insumos de mão de obra, de acordo com as bases.			
Composições Analíticas com Preço Unitário									
Insumo	00025954	SINAPI	GUINDASTE HIDRAULICO AUTOPROPELIDO, COM LANÇA TELESCOPICA 40 M, CAPACIDADE MAXIMA 60 T, POTENCIA 260 KW, TRACAO 6 X 6	Equipamento	UN	0,0000400	1.836.864,06	73,47	
				MO sem LS =>	0,00	LS =>	0,00	MO com LS =>	0,00
				Valor do BDI =>	21,17	Valor com BDI =>		94,64	
Composição	93296	SINAPI	GUINDASTE HIDRÁULICO AUTOPROPELIDO, COM LANÇA TELESCÓPICA 40 M, CAPACIDADE MÁXIMA 60 T, POTÊNCIA 260 KW, TRACAO 6 X 6	CHOR - CUSTOS HORÁRIOS DE MÁQUINAS E EQUIPAMENTOS	H	1,0000000	5,14	5,14	
Insumo	00025954	SINAPI	GUINDASTE HIDRAULICO AUTOPROPELIDO, COM LANÇA TELESCOPICA 40 M, CAPACIDADE MAXIMA 60 T, POTENCIA 260 KW, TRACAO 6 X 6	Equipamento	UN	0,0000028	1.836.864,06	5,14	
				MO sem LS =>	0,00	LS =>	0,00	MO com LS =>	0,00
				Valor do BDI =>	1,48	Valor com BDI =>		6,62	
Composição	93284	SINAPI	GUINDASTE HIDRÁULICO AUTOPROPELIDO, COM LANÇA TELESCÓPICA 40 M, CAPACIDADE MÁXIMA 60 T, POTÊNCIA 260 KW, TRACAO 6 X 6	CHOR - CUSTOS HORÁRIOS DE MÁQUINAS E EQUIPAMENTOS	H	1,0000000	13,96	13,96	
Insumo	00025954	SINAPI	GUINDASTE HIDRAULICO AUTOPROPELIDO, COM LANÇA TELESCOPICA 40 M, CAPACIDADE MAXIMA 60 T, POTENCIA 260 KW, TRACAO 6 X 6	Equipamento	UN	0,0000076	1.836.864,06	13,96	
				MO sem LS =>	0,00	LS =>	0,00	MO com LS =>	0,00
				Valor do BDI =>	4,02	Valor com BDI =>		17,98	
Composição	93285	SINAPI	GUINDASTE HIDRÁULICO AUTOPROPELIDO, COM LANÇA TELESCÓPICA 40 M, CAPACIDADE MÁXIMA 60 T, POTÊNCIA 260 KW, TRACAO 6 X 6	CHOR - CUSTOS HORÁRIOS DE MÁQUINAS E EQUIPAMENTOS	H	1,0000000	118,11	118,11	
Insumo	00025954	SINAPI	GUINDASTE HIDRAULICO AUTOPROPELIDO, COM LANÇA TELESCOPICA 40 M, CAPACIDADE MAXIMA 60 T, POTENCIA 260 KW, TRACAO 6 X 6	Equipamento	UN	0,0000643	1.836.864,06	118,11	
				MO sem LS =>	0,00	LS =>	0,00	MO com LS =>	0,00



UNIVERSIDADE FEDERAL DO AMAPÁ
PRÓ-REITORIA DE ADMINISTRAÇÃO
ASSESSORIA ESPECIAL DE ENGENHARIA E ARQUITETURA

OBRA:	Bancos	B.D.I.	Encargos Sociais
CONSTRUÇÃO DE UM ESPAÇO DE VIVÊNCIA DA SAÚDE	SINAPI - 06/2021 - Amapá Composições Próprias	SERV.: 28,82% EQUIP.: 0,00	Desonerado: embutido nos preços unitário dos insumos de mão de obra, de acordo com as bases.

Composições Analíticas com Preço Unitário

Valor do BDI => 34,03 Valor com BDI => 152,14

	Código	Banco	Descrição	Tipo	Und	Quant.	Valor Unit	Total
Composição	93286	SINAPI	GUINDASTE HIDRÁULICO AUTOPROPELIDO, COM LANÇA TELESCÓPICA 40 M, CAPACIDADE MÁXIMA 60 T, POTÊNCIA 260 KW - MATERIAIS NA OPERAÇÃO. AF_03/2016	CHOR - CUSTOS HORÁRIOS DE MÁQUINAS E EQUIPAMENTOS	H	1,0000000	143,65	143,65
Insumo	00002705	SINAPI	ENERGIA ELETRICA ATE 2000 KWH INDUSTRIAL, SEM DEMANDA	Material	KW/H	221,0000000	0,65	143,65
				MO sem LS =>	0,00	LS =>	0,00	MO com LS => 0,00
				Valor do BDI =>	41,39			Valor com BDI => 185,04

	Código	Banco	Descrição	Tipo	Und	Quant.	Valor Unit	Total
Composição	5928	SINAPI	GUINDAUTO HIDRÁULICO, CAPACIDADE MÁXIMA DE CARGA 6200 KG, MOMENTO MÁXIMO DE CARGA 11,7 TM, ALCANCE MÁXIMO HORIZONTAL 9,70 M, INCLUSIVE CAMINHÃO TOCO PBT 16.000 KG, POTÊNCIA DE 189 CV - CHP DIURNO. AF_06/2014	CHOR - CUSTOS HORÁRIOS DE MÁQUINAS E EQUIPAMENTOS	CHP	1,0000000	176,22	176,22
Composição Auxiliar	89259	SINAPI	GUINDAUTO HIDRÁULICO, CAPACIDADE MÁXIMA DE CARGA 6200 KG, MOMENTO MÁXIMO DE CARGA 11,7 TM, ALCANCE MÁXIMO HORIZONTAL 9,70 M, INCLUSIVE CAMINHÃO TOCO PBT 16.000 KG, POTÊNCIA DE 189 CV - DFPRECIACÃO AF 06/2014	CHOR - CUSTOS HORÁRIOS DE MÁQUINAS E EQUIPAMENTOS	H	1,0000000	12,85	12,85
Composição Auxiliar	89260	SINAPI	GUINDAUTO HIDRÁULICO, CAPACIDADE MÁXIMA DE CARGA 6200 KG, MOMENTO MÁXIMO DE CARGA 11,7 TM, ALCANCE MÁXIMO HORIZONTAL 9,70 M, INCLUSIVE CAMINHÃO TOCO PBT 16.000 KG, POTÊNCIA DE 189 CV - JUROS. AF_06/2014	CHOR - CUSTOS HORÁRIOS DE MÁQUINAS E EQUIPAMENTOS	H	1,0000000	2,69	2,69



UNIVERSIDADE FEDERAL DO AMAPÁ
PRÓ-REITORIA DE ADMINISTRAÇÃO
ASSESSORIA ESPECIAL DE ENGENHARIA E ARQUITETURA

OBRA:	Bancos	B.D.I.	Encargos Sociais
CONSTRUÇÃO DE UM ESPAÇO DE VIVÊNCIA DA SAÚDE	SINAPI - 06/2021 - Amapá Composições Próprias	SERV.: 28,82% EQUIP.: 0,00	Desonerado: embutido nos preços unitário dos insumos de mão de obra, de acordo com as bases.

Composições Analíticas com Preço Unitário

Composição Auxiliar	89262 SINAPI	GUINDAUTO HIDRÁULICO, CAPACIDADE MÁXIMA DE CARGA 6200 KG, MOMENTO MÁXIMO DE CARGA 11,7 TM, ALCANCE MÁXIMO HORIZONTAL 9,70 M, INCLUSIVE CAMINHÃO TOCO PBT 16.000 KG, POTÊNCIA DE 189 CV - MANUTENÇÃO. AF_06/2014	CHOR - CUSTOS HORÁRIOS DE MÁQUINAS E EQUIPAMENTOS	H	1,0000000	24,09	24,09	
Composição	91466 SINAPI	GUINDAUTO HIDRÁULICO, CAPACIDADE MÁXIMA DE CARGA 6200 KG,	CHOR - CUSTOS HORÁRIOS DE	H	1,0000000	1,04	1,04	
Composição	88286 SINAPI	MOTORISTA OPERADOR DE MUNCK COM ENCARGOS COMPLEMENTARES	SEDI - SERVIÇOS DIVERSOS	H	1,0000000	15,30	15,30	
			MO sem LS =>		13,50	LS =>	0,00 MO com LS =>	13,50
			Valor do BDI =>		50,78		Valor com BDI =>	227,00

	Código	Banco	Descrição	Tipo	Und	Quant.	Valor Unit	Total	
Composição	89259	SINAPI	GUINDAUTO HIDRÁULICO, CAPACIDADE MÁXIMA DE CARGA 6200 KG,	CHOR - CUSTOS HORÁRIOS DE	H	1,0000000	12,85	12,85	
Insumo	00003363	SINAPI	GUINDAUTO HIDRAULICO, CAPACIDADE MAXIMA DE CARGA 6200 KG,	Equipamento	UN	0,0000343	106.000,00	3,63	
				MO sem LS =>		0,00	LS =>	0,00 MO com LS =>	0,00
			Valor do BDI =>		3,70		Valor com BDI =>	16,55	

	Código	Banco	Descrição	Tipo	Und	Quant.	Valor Unit	Total
Composição	91466	SINAPI	GUINDAUTO HIDRÁULICO, CAPACIDADE MÁXIMA DE CARGA 6200 KG,	CHOR - CUSTOS HORÁRIOS DE	H	1,0000000	1,04	1,04
Insumo	00003363	SINAPI	GUINDAUTO HIDRAULICO, CAPACIDADE MAXIMA DE CARGA 6200 KG,	Equipamento	UN	0,0000028	106.000,00	0,29



UNIVERSIDADE FEDERAL DO AMAPÁ
PRÓ-REITORIA DE ADMINISTRAÇÃO
ASSESSORIA ESPECIAL DE ENGENHARIA E ARQUITETURA

OBRA:	Bancos	B.D.I.	Encargos Sociais
CONSTRUÇÃO DE UM ESPAÇO DE VIVÊNCIA DA SAÚDE	SINAPI - 06/2021 - Amapá Composições Próprias	SERV.: 28,82% EQUIP.: 0,00	Desonerado: embutido nos preços unitários dos insumos de mão de obra, de acordo com as bases.
Composições Analíticas com Preço Unitário			

MO sem LS => 0,00 LS => 0,00 MO com LS => 0,00

Valor do BDI => 0,29 Valor com BDI => 1,33

	Código	Banco	Descrição	Tipo	Und	Quant.	Valor Unit	Total	
Composição	89260	SINAPI	GUINDAUTO HIDRÁULICO, CAPACIDADE MÁXIMA DE CARGA 6200 KG,	CHOR - CUSTOS HORÁRIOS DE	H	1,0000000	2,69	2,69	
Insumo	00003363	SINAPI	GUINDAUTO HIDRAULICO, CAPACIDADE MAXIMA DE CARGA 6200 KG, MOMENTO MAXIMO DE CARGA 11.7 TM. ALCANCE MAXIMO HORIZONTAL	Equipamento	UN	0,0000072	106.000,00	0,76	
				MO sem LS =>	0,00	LS =>	0,00	MO com LS =>	0,00

Valor do BDI => 0,77 Valor com BDI => 3,46

	Código	Banco	Descrição	Tipo	Und	Quant.	Valor Unit	Total
Insumo	00037761	SINAPI	CAMINHAO TOCO, PESO BRUTO TOTAL 16000 KG, CARGA UTIL MAXIMA DE	Equipamento	UN	0,0000643	268.885,81	17,28
Insumo	00003363	SINAPI	GUINDAUTO HIDRAULICO, CAPACIDADE MAXIMA DE CARGA 6200 KG, MOMENTO MAXIMO DE CARGA 11.7 TM. ALCANCE MAXIMO HORIZONTAL	Equipamento	UN	0,0000643	106.000,00	6,81

MO sem LS => 0,00 LS => 0,00 MO com LS => 0,00

Valor do BDI => 6,94 Valor com BDI => 31,03

	Código	Banco	Descrição	Tipo	Und	Quant.	Valor Unit	Total	
Composição	91467	SINAPI	GUINDAUTO HIDRÁULICO, CAPACIDADE MÁXIMA DE CARGA 6200 KG,	CHOR - CUSTOS HORÁRIOS DE	H	1,0000000	120,25	120,25	
				MO sem LS =>	0,00	LS =>	0,00	MO com LS =>	0,00



UNIVERSIDADE FEDERAL DO AMAPÁ
PRÓ-REITORIA DE ADMINISTRAÇÃO
ASSESSORIA ESPECIAL DE ENGENHARIA E ARQUITETURA

OBRA:	Bancos	B.D.I.	Encargos Sociais
CONSTRUÇÃO DE UM ESPAÇO DE VIVÊNCIA DA SAÚDE	SINAPI - 06/2021 - Amapá Composições Próprias	SERV.: 28,82% EQUIP.: 0,00	Desonerado: embutido nos preços unitário dos insumos de mão de obra, de acordo com as bases.

Composições Analíticas com Preço Unitário

Valor do BDI => 34,65 Valor com BDI => 154,90

	Código	Banco	Descrição	Tipo	Und	Quant.	Valor Unit	Total		
Composição	96985	SINAPI	HASTE DE ATERRAMENTO 5/8 PARA SPDA - FORNECIMENTO E INSTALAÇÃO. AF 12/2017	INEL - INSTALAÇÃO ELÉTRICA/ELETRIFICAÇÃO E SEDI - SERVIÇOS DIVERSOS	UN	1,0000000	50,07	50,07		
Composição Auxiliar	88264	SINAPI	ELETRICISTA COM ENCARGOS COMPLEMENTARES	SEDI - SERVIÇOS DIVERSOS	H	0,2531000	19,59	4,95		
Composição Auxiliar	88247	SINAPI	AUXILIAR DE ELETRICISTA COM ENCARGOS COMPLEMENTARES	SEDI - SERVIÇOS DIVERSOS	H	0,2531000	14,56	3,68		
Insumo	00003379	SINAPI	ITEM PROCESSO DE DESATIVACAO! HASTE DE ATERRAMENTO EM ACO COM 3,00 M DE COMPRIMENTO E DN = 5/8", REVESTIDA COM BAIXA CAMADA DE COBRE, SEM CONECTOR	Material	UN	1,0000000	41,44	41,44		
					MO sem LS =>	7,27	LS =>	0,00	MO com LS =>	7,27

	Código	Banco	Descrição	Tipo	Und	Quant.	Valor Unit	Total		
Composição	92256	SINAPI	INSTALAÇÃO DE TESOURA (INTEIRA OU MEIA), EM AÇO, PARA VÃOS MAIORES OU IGUAIS A 6,0 M E MENORES QUE 8,0 M, INCLUSO IÇAMENTO. AF 07/2019	COBE - COBERTURA	UN	1,0000000	155,44	155,44		
Composição Auxiliar	93287	SINAPI	GUINDASTE HIDRÁULICO AUTOPROPELIDO, COM LANÇA TELESCÓPICA 40 M, CAPACIDADE MÁXIMA 60 T, POTÊNCIA 260 KW - CHP DIURNO. AF 03/2016	CHOR - CUSTOS HORÁRIOS DE MÁQUINAS E EQUIPAMENTOS	CHP	0,1133000	371,96	42,14		
Composição Auxiliar	93288	SINAPI	GUINDASTE HIDRÁULICO AUTOPROPELIDO, COM LANÇA TELESCÓPICA 40 M, CAPACIDADE MÁXIMA 60 T, POTÊNCIA 260 KW - CHI DIURNO. AF 03/2016	CHOR - CUSTOS HORÁRIOS DE MÁQUINAS E EQUIPAMENTOS	CHI	0,1570000	110,20	17,30		
Composição	88278	SINAPI	MONTADOR DE ESTRUTURA METÁLICA COM ENCARGOS	SEDI - SERVIÇOS DIVERSOS	H	4,0790000	13,92	56,77		
Insumo	00011964	SINAPI	PARAFUSO DE ACO TIPO CHUMBADOR PARABOLT, DIAMETRO 3/8", COMPRIMENTO 75 MM	Material	UN	12,0000000	1,43	17,16		
					MO sem LS =>	71,25	LS =>	0,00	MO com LS =>	71,25

Valor do BDI => 44,79 Valor com BDI => 200,23



UNIVERSIDADE FEDERAL DO AMAPÁ
PRÓ-REITORIA DE ADMINISTRAÇÃO
ASSESSORIA ESPECIAL DE ENGENHARIA E ARQUITETURA

OBRA:	Bancos	B.D.I.	Encargos Sociais
CONSTRUÇÃO DE UM ESPAÇO DE VIVÊNCIA DA SAÚDE	SINAPI - 06/2021 - Amapá Composições Próprias	SERV.: 28,82% EQUIP.: 0,00	Desonerado: embutido nos preços unitários dos insumos de mão de obra, de acordo com as bases.

Composições Analíticas com Preço Unitário

	Código	Banco	Descrição	Tipo	Und	Quant.	Valor Unit	Total
Composição	92023	SINAPI	INTERRUPTOR SIMPLES (1 MÓDULO) COM 1 TOMADA DE EMBUTIR 2P+T 10 A, INCLUINDO SUPORTE E PLACA - FORNECIMENTO E INSTALAÇÃO.	INEL - INSTALAÇÃO ELÉTRICA/ELETRIFICAÇÃO E ILUMINAÇÃO EXTERNA	UN	1,0000000	34,34	34,34
Composição Auxiliar	92022	SINAPI	INTERRUPTOR SIMPLES (1 MÓDULO) COM 1 TOMADA DE EMBUTIR 2P+T 10 A, SEM SUPORTE E SEM PLACA - FORNECIMENTO E INSTALAÇÃO. AF_12/2015	INEL - INSTALAÇÃO ELÉTRICA/ELETRIFICAÇÃO E ILUMINAÇÃO EXTERNA	UN	1,0000000	28,26	28,26
Composição	91946	SINAPI	SUPORTE PARAFUSADO COM PLACA DE ENCAIXE 4" X 2" MÉDIO (1,30 M	INEL - INSTALAÇÃO	UN	1,0000000	6,08	6,08
Valor do BDI =>					9,89	Valor com BDI =>		44,23

	Código	Banco	Descrição	Tipo	Und	Quant.	Valor Unit	Total
Composição	92022	SINAPI	INTERRUPTOR SIMPLES (1 MÓDULO) COM 1 TOMADA DE EMBUTIR 2P+T 10 A, SEM SUPORTE E SEM PLACA - FORNECIMENTO E INSTALAÇÃO. AF_12/2015	INEL - INSTALAÇÃO ELÉTRICA/ELETRIFICAÇÃO E ILUMINAÇÃO EXTERNA	UN	1,0000000	28,26	28,26
Composição Auxiliar	88264	SINAPI	ELETRICISTA COM ENCARGOS COMPLEMENTARES	SEDI - SERVIÇOS DIVERSOS	H	0,4720000	19,59	9,24
Composição	88247	SINAPI	AUXILIAR DE ELETRICISTA COM ENCARGOS COMPLEMENTARES	SEDI - SERVIÇOS DIVERSOS	H	0,4720000	14,56	6,87
Insumo	00038101	SINAPI	TOMADA 2P+T 10A, 250V (APENAS MÓDULO)	Material	UN	1,0000000	6,47	6,47
MO sem LS =>					13,57	LS =>		0,00
MO com LS =>								13,57
Valor do BDI =>					8,14	Valor com BDI =>		36,40

	Código	Banco	Descrição	Tipo	Und	Quant.	Valor Unit	Total
Composição	92025	SINAPI	INTERRUPTOR SIMPLES (1 MÓDULO) COM 2 TOMADAS DE EMBUTIR 2P+T 10 A. INCLUINDO SUPORTE E PLACA - FORNECIMENTO E INSTALAÇÃO.	INEL - INSTALAÇÃO ELÉTRICA/ELETRIFICAÇÃO E ILUMINAÇÃO EXTERNA	UN	1,0000000	49,28	49,28
Composição Auxiliar	91946	SINAPI	SUPORTE PARAFUSADO COM PLACA DE ENCAIXE 4" X 2" MÉDIO (1,30 M DO PISO) PARA PONTO ELÉTRICO - FORNECIMENTO E INSTALAÇÃO. AF_12/2015	INEL - INSTALAÇÃO ELÉTRICA/ELETRIFICAÇÃO E ILUMINAÇÃO EXTERNA	UN	1,0000000	6,08	6,08
Composição	92024	SINAPI	INTERRUPTOR SIMPLES (1 MÓDULO) COM 2 TOMADAS DE EMBUTIR 2P+T	INEL - INSTALAÇÃO	UN	1,0000000	43,20	43,20
Valor do BDI =>					14,20	Valor com BDI =>		63,48



UNIVERSIDADE FEDERAL DO AMAPÁ
PRÓ-REITORIA DE ADMINISTRAÇÃO
ASSESSORIA ESPECIAL DE ENGENHARIA E ARQUITETURA

OBRA:	Bancos	B.D.I.	Encargos Sociais
CONSTRUÇÃO DE UM ESPAÇO DE VIVÊNCIA DA SAÚDE	SINAPI - 06/2021 - Amapá Composições Próprias	SERV.: 28,82% EQUIP.: 0,00	Desonerado: embutido nos preços unitários dos insumos de mão de obra, de acordo com as bases.

Composições Analíticas com Preço Unitário

	Código	Banco	Descrição	Tipo	Und	Quant.	Valor Unit	Total	
Composição	92024	SINAPI	INTERRUPTOR SIMPLES (1 MÓDULO) COM 2 TOMADAS DE EMBUTIR 2P+T 10 A. SEM SUPORTE E SEM PLACA - FORNECIMENTO E INSTALAÇÃO. AUXILIAR DE ELETRICISTA COM ENCARGOS COMPLEMENTARES	INEL - INSTALAÇÃO ELÉTRICA/ELETRIFICAÇÃO E SEDI - SERVIÇOS DIVERSOS	UN	1,0000000	43,20	43,20	
Composição Auxiliar	88247	SINAPI	ELETRICISTA COM ENCARGOS COMPLEMENTARES	SEDI - SERVIÇOS DIVERSOS	H	0,7200000	14,56	10,48	
Composição Auxiliar	88264	SINAPI	ELETRICISTA COM ENCARGOS COMPLEMENTARES	SEDI - SERVIÇOS DIVERSOS	H	0,7200000	19,59	14,10	
Insumo	00038112	SINAPI	INTERRUPTOR SIMPLES 10A, 250V (APENAS MÓDULO)	Material	UN	1,0000000	5,68	5,68	
				MO sem LS =>	20,70	LS =>	0,00	MO com LS =>	20,70
				Valor do BDI =>	12,45			Valor com BDI =>	55,65

	Código	Banco	Descrição	Tipo	Und	Quant.	Valor Unit	Total	
Composição	91952	SINAPI	INTERRUPTOR SIMPLES (1 MÓDULO), 10A/250V, SEM SUPORTE E SEM PLACA - FORNECIMENTO E INSTALAÇÃO. AF 12/2015	INEL - INSTALAÇÃO ELÉTRICA/ELETRIFICAÇÃO E SEDI - SERVIÇOS DIVERSOS	UN	1,0000000	13,35	13,35	
Composição Auxiliar	88247	SINAPI	AUXILIAR DE ELETRICISTA COM ENCARGOS COMPLEMENTARES	SEDI - SERVIÇOS DIVERSOS	H	0,2250000	14,56	3,27	
Composição Auxiliar	88264	SINAPI	ELETRICISTA COM ENCARGOS COMPLEMENTARES	SEDI - SERVIÇOS DIVERSOS	H	0,2250000	19,59	4,40	
Insumo	00038112	SINAPI	INTERRUPTOR SIMPLES 10A, 250V (APENAS MÓDULO)	Material	UN	1,0000000	5,68	5,68	
				Valor do BDI =>	3,84			Valor com BDI =>	17,19

	Código	Banco	Descrição	Tipo	Und	Quant.	Valor Unit	Total
Composição	94559	SINAPI	JANELA DE AÇO TIPO BASCULANTE PARA VIDROS, COM BATENTE, FERRAGENS E PINTURA ANTICORROSIVA. EXCLUSIVE VIDROS.	ESQV - ESQUADRIAS/FERRAGENS/VIDR	m ²	1,0000000	650,92	650,92
Composição Auxiliar	88629	SINAPI	ARGAMASSA TRAÇO 1:3 (EM VOLUME DE CIMENTO E AREIA MÉDIA ÚMIDA). PREPARO MANUAL. AF 08/2019	SEDI - SERVIÇOS DIVERSOS	m ³	0,0210000	577,20	12,12



UNIVERSIDADE FEDERAL DO AMAPÁ
PRÓ-REITORIA DE ADMINISTRAÇÃO
ASSESSORIA ESPECIAL DE ENGENHARIA E ARQUITETURA

OBRA:	Bancos	B.D.I.	Encargos Sociais
CONSTRUÇÃO DE UM ESPAÇO DE VIVÊNCIA DA SAÚDE	SINAPI - 06/2021 - Amapá Composições Próprias	SERV.: 28,82% EQUIP.: 0,00	Desonerado: embutido nos preços unitários dos insumos de mão de obra, de acordo com as bases.

Composições Analíticas com Preço Unitário

Composição Auxiliar	88309 SINAPI	PEDREIRO COM ENCARGOS COMPLEMENTARES	SEDI - SERVIÇOS DIVERSOS	H	4,5810000	17,08	78,24	
Composição Auxiliar	88316 SINAPI	SERVENTE COM ENCARGOS COMPLEMENTARES	SEDI - SERVIÇOS DIVERSOS	H	2,2910000	12,60	28,86	
Insumo	00011190 SINAPI	JANELA BASCULANTE, ACO, COM BATENTE/REQUADRO, 60 X 60 CM (SEM VIDROS)	Material	UN	2,7780000	191,40	531,70	
			MO sem LS =>	90,67	LS =>	0,00	MO com LS =>	90,67
			Valor do BDI =>	187,59			Valor com BDI =>	838,51

	Código Banco	Descrição	Tipo	Und	Quant.	Valor Unit	Total	
Composição	100665 SINAPI	JANELA DE MADEIRA - CEDRINHO/ANGELIM OU EQUIVALENTE DA REGIÃO DE ABRIR COM 4 FOLHAS (2 VENEZIANAS E 2 GUILHOTINAS PARA VIDRO). CARPINTEIRO DE ESQUADRIA COM ENCARGOS COMPLEMENTARES	ESQV - ESQUADRIAS/FERRAGENS/VIDR	m²	1,0000000	750,33	750,33	
Composição Auxiliar	88261 SINAPI	SERVENTE COM ENCARGOS COMPLEMENTARES	SEDI - SERVIÇOS DIVERSOS	H	1,7330000	16,90	29,28	
Composição Auxiliar	88316 SINAPI	SERVENTE COM ENCARGOS COMPLEMENTARES	SEDI - SERVIÇOS DIVERSOS	H	0,8665000	12,60	10,91	
Insumo	00004430 SINAPI	CAIBRO NAO APARELHADO *5 X 6* CM, EM MACARANDUBA, ANGELIM OU EQUIVALENTE DA REGIAO - BRUTA	Material	M	1,7258000	8,00	13,80	
Insumo	00003421 SINAPI	JANELA EM MADEIRA CEDRINHO/ ANGELIM COMERCIAL/ CURUPIXA/ CUMARU OU EQUIVALENTE DA REGIAO. CAIXA DO BATENTE/MARCO *10*	Material	m²	1,0000000	662,06	662,06	
Insumo	00005067 SINAPI	PREGO DE ACO POLIDO COM CABECA 16 X 24 (2 1/4 X 12)	Material	KG	0,0428677	15,18	0,65	
Insumo	00000142 SINAPI	SELANTE ELASTICO MONOCOMPONENTE A BASE DE POLIURETANO (PU) PARA JUNTAS DIVERSAS	Material	310ML	0,8351000	40,28	33,63	
			MO sem LS =>	33,47	LS =>	0,00	MO com LS =>	33,47
			Valor do BDI =>	216,24			Valor com BDI =>	966,57

	Código Banco	Descrição	Tipo	Und	Quant.	Valor Unit	Total
Composição	95390 SINAPI	CURSO DE CAPACITAÇÃO PARA JARDINEIRO (ENCARGOS COMPLEMENTARES) - HORISTA	SEDI - SERVIÇOS DIVERSOS	H	1,0000000	0,04	0,04
Insumo	00037370 SINAPI	ALIMENTAÇÃO - HORISTA (COLETADO CAIXA)	Outros	H	1,0000000	0,01	0,01
Insumo	00043489 SINAPI	EPI - FAMILIA PEDREIRO - HORISTA (ENCARGOS COMPLEMENTARES - COLETADO CAIXA)	Equipamento	H	1,0000000	0,95	0,95



UNIVERSIDADE FEDERAL DO AMAPÁ
PRÓ-REITORIA DE ADMINISTRAÇÃO
ASSESSORIA ESPECIAL DE ENGENHARIA E ARQUITETURA

OBRA:	Bancos	B.D.I.	Encargos Sociais
CONSTRUÇÃO DE UM ESPAÇO DE VIVÊNCIA DA SAÚDE	SINAPI - 06/2021 - Amapá Composições Próprias	SERV.: 28,82% EQUIP.: 0,00	Desonerado: embutido nos preços unitários dos insumos de mão de obra, de acordo com as bases.

Composições Analíticas com Preço Unitário

Insumo	Código	Banco	Descrição	Tipo	Und	Quant.	Valor Unit	Total		
Insumo	00037372	SINAPI	EXAMES - HORISTA (COLETADO CAIXA)	Outros	H	1,0000000	0,55	0,55		
Insumo	00043465	SINAPI	FERRAMENTAS - FAMILIA PEDREIRO - HORISTA (ENCARGOS COMPLEMENTARES - COLETADO CAIXA)	Equipamento	H	1,0000000	0,58	0,58		
Insumo	00025964	SINAPI	JARDINEIRO	Mão de Obra	H	1,0000000	13,72	13,72		
Insumo	00037373	SINAPI	SEGURO - HORISTA (COLETADO CAIXA)	Taxas	H	1,0000000	0,01	0,01		
Insumo	00037371	SINAPI	TRANSPORTE - HORISTA (COLETADO CAIXA)	Serviços	H	1,0000000	0,59	0,59		
				MO sem LS =>		13,76	LS =>	0,00	MO com LS =>	13,76
				Valor do BDI =>		4,74		Valor com BDI =>		21,19

Composição	Código	Banco	Descrição	Tipo	Und	Quant.	Valor Unit	Total		
Composição	89726	SINAPI	JOELHO 45 GRAUS, PVC, SERIE NORMAL, ESGOTO PREDIAL, DN 40 MM, JUNTA SOLDÁVEL, FORNECIDO E INSTALADO EM RAMAL DE DESCARGA OU RAMAL DE ESGOTO SANITÁRIO. AF_12/2014	INHI - INSTALAÇÕES HIDROS SANITÁRIAS	UN	1,0000000	5,41	5,41		
Composição Auxiliar	88248	SINAPI	AUXILIAR DE ENCANADOR OU BOMBEIRO HIDRÁULICO COM ENCARGOS COMPLEMENTARES	SEDI - SERVIÇOS DIVERSOS	H	0,1000000	12,41	1,24		
Composição Auxiliar	88267	SINAPI	ENCANADOR OU BOMBEIRO HIDRÁULICO COM ENCARGOS COMPLEMENTARES	SEDI - SERVIÇOS DIVERSOS	H	0,1000000	16,60	1,66		
Insumo	00000122	SINAPI	ADESIVO PLASTICO PARA PVC, FRASCO COM 850 GR	Material	UN	0,0099000	67,75	0,67		
Insumo	00003516	SINAPI	JOELHO PVC, SOLDAVEL, BB, 45 GRAUS, DN 40 MM, PARA ESGOTO PREDIAL	Material	UN	1,0000000	0,92	0,92		
Insumo	00038383	SINAPI	LIXA D'ÁGUA EM FOLHA, GRAO 100	Material	UN	0,0210000	1,96	0,04		
Insumo	00020083	SINAPI	SOLUCAO LIMPADORA PARA PVC, FRASCO COM 1000 CM3	Material	UN	0,0150000	58,83	0,88		
				MO sem LS =>		2,44	LS =>	0,00	MO com LS =>	2,44
				Valor do BDI =>		1,55		Valor com BDI =>		6,96

Composição	Código	Banco	Descrição	Tipo	Und	Quant.	Valor Unit	Total
Composição	94672	SINAPI	JOELHO 90 GRAUS COM BUCHA DE LATÃO, PVC, SOLDÁVEL, DN 25 MM, X 3/4"INSTALADO EM RESERVAÇÃO DE ÁGUA DE EDIFICAÇÃO QUE POSSUA RESERVATÓRIO DE FIBRA/FIBROCIMENTO FORNECIMENTO E	INHI - INSTALAÇÕES HIDROS SANITÁRIAS	UN	1,0000000	8,29	8,29
Composição Auxiliar	88248	SINAPI	AUXILIAR DE ENCANADOR OU BOMBEIRO HIDRÁULICO COM ENCARGOS COMPLEMENTARES	SEDI - SERVIÇOS DIVERSOS	H	0,1200000	12,41	1,48



UNIVERSIDADE FEDERAL DO AMAPÁ
PRÓ-REITORIA DE ADMINISTRAÇÃO
ASSESSORIA ESPECIAL DE ENGENHARIA E ARQUITETURA

OBRA:	Bancos	B.D.I.	Encargos Sociais
CONSTRUÇÃO DE UM ESPAÇO DE VIVÊNCIA DA SAÚDE	SINAPI - 06/2021 - Amapá Composições Próprias	SERV.: 28,82% EQUIP.: 0,00	Desonerado: embutido nos preços unitários dos insumos de mão de obra, de acordo com as bases.

Composições Analíticas com Preço Unitário

Composição Auxiliar	88267	SINAPI	ENCANADOR OU BOMBEIRO HIDRÁULICO COM ENCARGOS COMPLEMENTARES	SEDI - SERVIÇOS DIVERSOS	H	0,1200000	16,60	1,99	
Insumo	00020080	SINAPI	ADESIVO PLASTICO PARA PVC, FRASCO COM 175 GR	Material	UN	0,0400000	21,50	0,86	
Insumo	00003522	SINAPI	JOELHO PVC, SOLDAVEL COM ROSCA, 90 GRAUS, 25 MM X 3/4", PARA AGUA FRIA PREDIAL	Material	UN	1,0000000	3,36	3,36	
Insumo	00038383	SINAPI	LIXA D'AGUA EM FOLHA, GRAO 100	Material	UN	0,0120000	1,96	0,02	
Insumo	00020083	SINAPI	SOLUCAO LIMPADORA PARA PVC, FRASCO COM 1000 CM3	Material	UN	0,0100000	58,83	0,58	
				MO sem LS =>	2,94	LS =>	0,00	MO com LS =>	2,94
				Valor do BDI =>	2,38			Valor com BDI =>	10,67

	Código	Banco	Descrição	Tipo	Und	Quant.	Valor Unit	Total	
Composição	89366	SINAPI	JOELHO 90 GRAUS COM BUCHA DE LATÃO, PVC, SOLDÁVEL, DN 25MM, X 3/4"INSTALADO EM RAMAL OU SUB-RAMAL DE ÁGUA - FORNECIMENTO E INSTALAÇÃO. AF_12/2014	INHI - INSTALAÇÕES HIDROS SANITÁRIAS	UN	1,0000000	12,70	12,70	
Composição Auxiliar	88248	SINAPI	AUXILIAR DE ENCANADOR OU BOMBEIRO HIDRÁULICO COM ENCARGOS COMPLEMENTARES	SEDI - SERVIÇOS DIVERSOS	H	0,1500000	12,41	1,86	
Composição Auxiliar	88267	SINAPI	ENCANADOR OU BOMBEIRO HIDRÁULICO COM ENCARGOS COMPLEMENTARES	SEDI - SERVIÇOS DIVERSOS	H	0,1500000	16,60	2,49	
Insumo	00000122	SINAPI	ADESIVO PLASTICO PARA PVC, FRASCO COM 850 GR	Material	UN	0,0070000	67,75	0,47	
Insumo	00003524	SINAPI	JOELHO PVC, SOLDAVEL, COM BUCHA DE LATAO, 90 GRAUS, 25 MM X 3/4", PARA AGUA FRIA PREDIAL	Material	UN	1,0000000	7,32	7,32	
Insumo	00038383	SINAPI	LIXA D'AGUA EM FOLHA, GRAO 100	Material	UN	0,0500000	1,96	0,09	
Insumo	00020083	SINAPI	SOLUCAO LIMPADORA PARA PVC, FRASCO COM 1000 CM3	Material	UN	0,0080000	58,83	0,47	
				MO sem LS =>	3,67	LS =>	0,00	MO com LS =>	3,67

	Código	Banco	Descrição	Tipo	Und	Quant.	Valor Unit	Total
Composição	89731	SINAPI	JOELHO 90 GRAUS, PVC, SERIE NORMAL, ESGOTO PREDIAL, DN 50 MM, JUNTA ELÁSTICA. FORNECIDO E INSTALADO EM RAMAL DE DESCARGA	INHI - INSTALAÇÕES HIDROS SANITÁRIAS	UN	1,0000000	8,42	8,42
Composição Auxiliar	88248	SINAPI	AUXILIAR DE ENCANADOR OU BOMBEIRO HIDRÁULICO COM ENCARGOS COMPLEMENTARES	SEDI - SERVIÇOS DIVERSOS	H	0,1300000	12,41	1,61



UNIVERSIDADE FEDERAL DO AMAPÁ
PRÓ-REITORIA DE ADMINISTRAÇÃO
ASSESSORIA ESPECIAL DE ENGENHARIA E ARQUITETURA

OBRA:	Bancos	B.D.I.	Encargos Sociais
CONSTRUÇÃO DE UM ESPAÇO DE VIVÊNCIA DA SAÚDE	SINAPI - 06/2021 - Amapá Composições Próprias	SERV.: 28,82% EQUIP.: 0,00	Desonerado: embutido nos preços unitário dos insumos de mão de obra, de acordo com as bases.

Composições Analíticas com Preço Unitário

Composição Auxiliar	88267 SINAPI	ENCANADOR OU BOMBEIRO HIDRÁULICO COM ENCARGOS COMPLEMENTARES	SEDI - SERVIÇOS DIVERSOS	H	0,1300000	16,60	2,15	
Insumo	00000296 SINAPI	ANEL BORRACHA PARA TUBO ESGOTO PREDIAL DN 50 MM (NBR 5688)	Material	UN	1,0000000	1,97	1,97	
Insumo	00003526 SINAPI	JOELHO PVC, SOLDAVEL, PB, 90 GRAUS, DN 50 MM, PARA ESGOTO PREDIAL	Material	UN	1,0000000	2,20	2,20	
Insumo	00020078 SINAPI	PASTA LUBRIFICANTE PARA TUBOS E CONEXOES COM JUNTA ELASTICA (USO EM PVC. ACO. POLIETILENO E OUTROS) (DE *400* G)	Material	UN	0,0200000	24,80	0,49	
			MO sem LS =>	3,18	LS =>	0,00	MO com LS =>	3,18
			Valor do BDI =>	2,42			Valor com BDI =>	10,84

	Código	Banco	Descrição	Tipo	Und	Quant.	Valor Unit	Total
Composição	94676	SINAPI	JOELHO 90 GRAUS, PVC, SOLDÁVEL, DN 40 MM INSTALADO EM RESERVAÇÃO DE ÁGUA DE EDIFICAÇÃO QUE POSSUA RESERVATÓRIO AUXILIAR DE ENCANADOR OU BOMBEIRO HIDRÁULICO COM ENCARGOS COMPLEMENTARES	INHI - INSTALAÇÕES HIDROS SANITÁRIAS	UN	1,0000000	12,79	12,79
Composição Auxiliar	88248	SINAPI	ENCANADOR OU BOMBEIRO HIDRÁULICO COM ENCARGOS COMPLEMENTARES	SEDI - SERVIÇOS DIVERSOS	H	0,1710000	12,41	2,12
Composição Auxiliar	88267	SINAPI	ENCANADOR OU BOMBEIRO HIDRÁULICO COM ENCARGOS COMPLEMENTARES	SEDI - SERVIÇOS DIVERSOS	H	0,1710000	16,60	2,83
Insumo	00020080	SINAPI	ADESIVO PLASTICO PARA PVC, FRASCO COM 175 GR	Material	UN	0,0710000	21,50	1,52
Insumo	00003535	SINAPI	JOELHO PVC, SOLDAVEL, 90 GRAUS, 40 MM, PARA AGUA FRIA PREDIAL	Material	UN	1,0000000	5,24	5,24
Insumo	00038383	SINAPI	LIXA D'AGUA EM FOLHA, GRAO 100	Material	UN	0,0170000	1,96	0,03
Insumo	00020083	SINAPI	SOLUCAO LIMPADORA PARA PVC, FRASCO COM 1000 CM3	Material	UN	0,0180000	58,83	1,05
			MO sem LS =>	4,18	LS =>	0,00	MO com LS =>	4,18

	Código	Banco	Descrição	Tipo	Und	Quant.	Valor Unit	Total
Composição	92874	SINAPI	LANÇAMENTO COM USO DE BOMBA, ADENSAMENTO E ACABAMENTO DE CONCRETO EM ESTRUTURAS. AF_12/2015	FUES - FUNDAÇÕES E ESTRUTURAS	m³	1,0000000	21,90	21,90
Composição Auxiliar	90586	SINAPI	VIBRADOR DE IMERSÃO, DIÂMETRO DE PONTEIRA 45MM, MOTOR ELÉTRICO TRIFÁSICO POTÊNCIA DE 2 CV - CHP DIURNO. AF 06/2015	CHOR - CUSTOS HORÁRIOS DE MÁQUINAS E EQUIPAMENTOS	CHP	0,0680000	1,56	0,10
Composição Auxiliar	90587	SINAPI	VIBRADOR DE IMERSÃO, DIÂMETRO DE PONTEIRA 45MM, MOTOR ELÉTRICO TRIFÁSICO POTÊNCIA DE 2 CV - CHI DIURNO. AF 06/2015	CHOR - CUSTOS HORÁRIOS DE MÁQUINAS E EQUIPAMENTOS	CHI	0,1310000	0,44	0,05
Composição Auxiliar	88262	SINAPI	CARPINTEIRO DE FORMAS COM ENCARGOS COMPLEMENTARES	SEDI - SERVIÇOS DIVERSOS	H	0,1990000	16,88	3,35



UNIVERSIDADE FEDERAL DO AMAPÁ
PRÓ-REITORIA DE ADMINISTRAÇÃO
ASSESSORIA ESPECIAL DE ENGENHARIA E ARQUITETURA

OBRA:	Bancos	B.D.I.	Encargos Sociais
CONSTRUÇÃO DE UM ESPAÇO DE VIVÊNCIA DA SAÚDE	SINAPI - 06/2021 - Amapá Composições Próprias	SERV.: 28,82% EQUIP.: 0,00	Desonerado: embutido nos preços unitário dos insumos de mão de obra, de acordo com as bases.

Composições Analíticas com Preço Unitário

Composição	88309 SINAPI	PEDREIRO COM ENCARGOS COMPLEMENTARES	SEDI - SERVIÇOS DIVERSOS	H	0,1990000	17,08	3,39
			MO sem LS =>	17,64	LS =>	0,00	MO com LS => 17,64
			Valor do BDI =>	6,31			Valor com BDI => 28,21

	Código	Banco	Descrição	Tipo	Und	Quant.	Valor Unit	Total
Composição	95240	SINAPI	LASTRO DE CONCRETO MAGRO, APLICADO EM PISOS, LAJES SOBRE SOLO OU RADIERS. ESPESSURA DE 3 CM. AF 07/2016	FUES - FUNDAÇÕES E ESTRUTURAS	m²	1,0000000	14,41	14,41
Composição Auxiliar	94968	SINAPI	CONCRETO MAGRO PARA LASTRO, TRAÇO 1:4,5:4,5 (EM MASSA SECA DE CIMENTO/ AREIA MÉDIA/ BRITA 1) - PREPARO MECÂNICO COM BETONEIRA 600 L. AF_05/2021	FUES - FUNDAÇÕES E ESTRUTURAS	m³	0,0339000	326,89	11,08
Composição	88316	SINAPI	SERVENTE COM ENCARGOS COMPLEMENTARES	SEDI - SERVIÇOS DIVERSOS	H	0,0444000	12,60	0,55
				MO sem LS =>	4,02	LS =>	0,00	MO com LS => 4,02
				Valor do BDI =>	4,15			Valor com BDI => 18,56

	Código	Banco	Descrição	Tipo	Und	Quant.	Valor Unit	Total
Composição	95241	SINAPI	LASTRO DE CONCRETO MAGRO, APLICADO EM PISOS, LAJES SOBRE SOLO OU RADIERS. ESPESSURA DE 5 CM. AF 07/2016	FUES - FUNDAÇÕES E ESTRUTURAS	m²	1,0000000	24,03	24,03
Composição Auxiliar	94968	SINAPI	CONCRETO MAGRO PARA LASTRO, TRAÇO 1:4,5:4,5 (EM MASSA SECA DE CIMENTO/ AREIA MÉDIA/ BRITA 1) - PREPARO MECÂNICO COM BETONEIRA 600 L. AF_05/2021	FUES - FUNDAÇÕES E ESTRUTURAS	m³	0,0565000	326,89	18,46
Composição Auxiliar	88316	SINAPI	SERVENTE COM ENCARGOS COMPLEMENTARES	SEDI - SERVIÇOS DIVERSOS	H	0,0741000	12,60	0,93
Composição Auxiliar	88309	SINAPI	PEDREIRO COM ENCARGOS COMPLEMENTARES	SEDI - SERVIÇOS DIVERSOS	H	0,2718000	17,08	4,64
				MO sem LS =>	6,73	LS =>	0,00	MO com LS => 6,73

	Código	Banco	Descrição	Tipo	Und	Quant.	Valor Unit	Total



UNIVERSIDADE FEDERAL DO AMAPÁ
PRÓ-REITORIA DE ADMINISTRAÇÃO
ASSESSORIA ESPECIAL DE ENGENHARIA E ARQUITETURA

OBRA:	Bancos	B.D.I.	Encargos Sociais
CONSTRUÇÃO DE UM ESPAÇO DE VIVÊNCIA DA SAÚDE	SINAPI - 06/2021 - Amapá Composições Próprias	SERV.: 28,82% EQUIP.: 0,00	Desonerado: embutido nos preços unitário dos insumos de mão de obra, de acordo com as bases.

Composições Analíticas com Preço Unitário

Composição	86904	SINAPI	LAVATÓRIO LOUÇA BRANCA SUSPENSO, 29,5 X 39CM OU EQUIVALENTE, PADRÃO POPULAR - FORNECIMENTO E INSTALAÇÃO. AF_01/2020	INHI - INSTALAÇÕES HIDROS SANITÁRIAS	UN	1,0000000	105,49	105,49		
Composição Auxiliar	88267	SINAPI	ENCANADOR OU BOMBEIRO HIDRÁULICO COM ENCARGOS COMPLEMENTARES	SEDI - SERVIÇOS DIVERSOS	H	0,3870000	16,60	6,42		
Composição Auxiliar	88316	SINAPI	SERVENTE COM ENCARGOS COMPLEMENTARES	SEDI - SERVIÇOS DIVERSOS	H	0,1886000	12,60	2,37		
Insumo	00010425	SINAPI	LAVATORIO LOUCA BRANCA SUSPENSO *40 X 30* CM	Material	UN	1,0000000	73,41	73,41		
Insumo	00004351	SINAPI	PARAFUSO NIQUELADO 3 1/2" COM ACABAMENTO CROMADO PARA FIXAR PEÇA SANITARIA. INCLUI PORCA CEGA. ARRUELA E BUCHA DE NYLON	Material	UN	2,0000000	10,01	20,02		
Insumo	00037329	SINAPI	REJUNTE EPOXI, QUALQUER COR	Material	KG	0,0304000	107,59	3,27		
					MO sem LS =>	7,43	LS =>	0,00	MO com LS =>	7,43

	Código	Banco	Descrição	Tipo	Und	Quant.	Valor Unit	Total		
Composição	86943	SINAPI	LAVATÓRIO LOUÇA BRANCA SUSPENSO, 29,5 X 39CM OU EQUIVALENTE, PADRÃO POPULAR. INCLUSO SIFÃO FLEXÍVEL EM PVC. VÁLVULA E	INHI - INSTALAÇÕES HIDROS SANITÁRIAS	UN	1,0000000	189,23	189,23		
Composição Auxiliar	86879	SINAPI	VÁLVULA EM PLÁSTICO 1"PARA PIA, TANQUE OU LAVATÓRIO, COM OU SEM LADRÃO - FORNECIMENTO E INSTALAÇÃO. AF_01/2020	INHI - INSTALAÇÕES HIDROS SANITÁRIAS	UN	1,0000000	6,42	6,42		
Composição Auxiliar	86904	SINAPI	LAVATÓRIO LOUÇA BRANCA SUSPENSO, 29,5 X 39CM OU EQUIVALENTE, PADRÃO POPULAR - FORNECIMENTO E INSTALAÇÃO. AF_01/2020	INHI - INSTALAÇÕES HIDROS SANITÁRIAS	UN	1,0000000	105,49	105,49		
Composição Auxiliar	86906	SINAPI	TORNEIRA CROMADA DE MESA, 1/2"OU 3/4," PARA LAVATÓRIO, PADRÃO POPULAR - FORNECIMENTO E INSTALAÇÃO. AF_01/2020	INHI - INSTALAÇÕES HIDROS SANITÁRIAS	UN	1,0000000	57,06	57,06		
Composição	86883	SINAPI	SIFÃO DO TIPO FLEXÍVEL EM PVC 1 X 1.1/2 - FORNECIMENTO E	INHI - INSTALAÇÕES HIDROS SANITÁRIAS	UN	1,0000000	12,33	12,33		
					MO sem LS =>	15,37	LS =>	0,00	MO com LS =>	15,37
					Valor do BDI =>	54,53		Valor com BDI =>	243,76	

	Código	Banco	Descrição	Tipo	Und	Quant.	Valor Unit	Total
Composição	97586	SINAPI	LUMINÁRIA TIPO CALHA, DE SOBREPOR, COM 2 LÂMPADAS TUBULARES FLUORESCENTES DE 36 W. COM REATOR DE PARTIDA RÁPIDA -	INEL - INSTALAÇÃO ELÉTRICA/ELETRIFICAÇÃO E	UN	1,0000000	132,83	132,83



UNIVERSIDADE FEDERAL DO AMAPÁ
PRÓ-REITORIA DE ADMINISTRAÇÃO
ASSESSORIA ESPECIAL DE ENGENHARIA E ARQUITETURA

OBRA:	Bancos	B.D.I.	Encargos Sociais
CONSTRUÇÃO DE UM ESPAÇO DE VIVÊNCIA DA SAÚDE	SINAPI - 06/2021 - Amapá Composições Próprias	SERV.: 28,82% EQUIP.: 0,00	Desonerado: embutido nos preços unitários dos insumos de mão de obra, de acordo com as bases.

Composições Analíticas com Preço Unitário

Composição Auxiliar	88264 SINAPI	ELETRICISTA COM ENCARGOS COMPLEMENTARES	SEDI - SERVIÇOS DIVERSOS	H	0,4144000	19,59	8,11
Composição Auxiliar	88247 SINAPI	AUXILIAR DE ELETRICISTA COM ENCARGOS COMPLEMENTARES	SEDI - SERVIÇOS DIVERSOS	H	0,1727000	14,56	2,51
Insumo	00003799 SINAPI	LUMINARIA DE SOBREPOR EM CHAPA DE AÇO PARA 2 LAMPADAS	Material	UN	1,0000000	122,21	122,21
				Valor do BDI =>	38,28	Valor com BDI =>	171,11

	Código	Banco	Descrição	Tipo	Und	Quant.	Valor Unit	Total
Composição	97593	SINAPI	LUMINÁRIA TIPO SPOT, DE SOBREPOR, COM 1 LÂMPADA FLUORESCENTE DE 15 W. SEM REATOR - FORNECIMENTO E INSTALAÇÃO. AF 02/2020	INEL - INSTALAÇÃO ELÉTRICA/ELETRIFICAÇÃO E	UN	1,0000000	122,24	122,24
Composição Auxiliar	88264	SINAPI	ELETRICISTA COM ENCARGOS COMPLEMENTARES	SEDI - SERVIÇOS DIVERSOS	H	0,4518000	19,59	8,85
Composição Auxiliar	88247	SINAPI	AUXILIAR DE ELETRICISTA COM ENCARGOS COMPLEMENTARES	SEDI - SERVIÇOS DIVERSOS	H	0,1833000	14,56	2,66
Insumo	00038191	SINAPI	LAMPADA FLUORESCENTE COMPACTA 2U BRANCA 15 W, BASE E27 (127/220 V)	Material	UN	1,0000000	14,64	14,64
Insumo	00012266	SINAPI	LUMINARIA SPOT DE SOBREPOR EM ALUMINIO COM ALETA PLASTICA	Material	UN	1,0000000	96,09	96,09
				Valor do BDI =>	35,22	Valor com BDI =>	157,46	

	Código	Banco	Descrição	Tipo	Und	Quant.	Valor Unit	Total
Composição	97611	SINAPI	LÂMPADA COMPACTA FLUORESCENTE DE 15 W, BASE E27 - FORNECIMENTO E INSTALAÇÃO. AF 02/2020	INEL - INSTALAÇÃO ELÉTRICA/ELETRIFICAÇÃO E	UN	1,0000000	22,33	22,33
Composição Auxiliar	88247	SINAPI	AUXILIAR DE ELETRICISTA COM ENCARGOS COMPLEMENTARES	SEDI - SERVIÇOS DIVERSOS	H	0,0690000	14,56	1,00
Composição Auxiliar	88264	SINAPI	ELETRICISTA COM ENCARGOS COMPLEMENTARES	SEDI - SERVIÇOS DIVERSOS	H	0,1655000	19,59	3,24
Insumo	00038191	SINAPI	LAMPADA FLUORESCENTE COMPACTA 2U BRANCA 15 W, BASE E27 (127/220 V)	Material	UN	1,0000000	14,64	14,64
Insumo	00012295	SINAPI	SOQUETE DE BAQUELITE BASE E27, PARA LAMPADAS	Material	UN	1,0000000	3,45	3,45
				Valor do BDI =>	6,43	Valor com BDI =>	28,76	

	Código	Banco	Descrição	Tipo	Und	Quant.	Valor Unit	Total
Composição	97612	SINAPI	LÂMPADA COMPACTA FLUORESCENTE DE 20 W, BASE E27 - FORNECIMENTO E INSTALAÇÃO. AF 02/2020	INEL - INSTALAÇÃO ELÉTRICA/ELETRIFICAÇÃO E	UN	1,0000000	24,40	24,40



UNIVERSIDADE FEDERAL DO AMAPÁ
PRÓ-REITORIA DE ADMINISTRAÇÃO
ASSESSORIA ESPECIAL DE ENGENHARIA E ARQUITETURA

OBRA:	Bancos	B.D.I.	Encargos Sociais
CONSTRUÇÃO DE UM ESPAÇO DE VIVÊNCIA DA SAÚDE	SINAPI - 06/2021 - Amapá Composições Próprias	SERV.: 28,82% EQUIP.: 0,00	Desonerado: embutido nos preços unitários dos insumos de mão de obra, de acordo com as bases.

Composições Analíticas com Preço Unitário

Composição Auxiliar	88247	SINAPI	AUXILIAR DE ELETRICISTA COM ENCARGOS COMPLEMENTARES	SEDI - SERVIÇOS DIVERSOS	H	0,0690000	14,56	1,00	
Composição Auxiliar	88264	SINAPI	ELETRICISTA COM ENCARGOS COMPLEMENTARES	SEDI - SERVIÇOS DIVERSOS	H	0,1655000	19,59	3,24	
Insumo	00038780	SINAPI	LAMPADA FLUORESCENTE COMPACTA 3U BRANCA 20 W, BASE E27	Material	UN	1,0000000	16,71	16,71	
				MO sem LS =>	3,60	LS =>	0,00	MO com LS =>	3,60
				Valor do BDI =>	7,03			Valor com BDI =>	31,43

	Código	Banco	Descrição	Tipo	Und	Quant.	Valor Unit	Total	
Composição	99062	SINAPI	MARCAÇÃO DE PONTOS EM GABARITO OU CAVALETE. AF_10/2018	SERT - SERVIÇOS TÉCNICOS	UN	1,0000000	1,56	1,56	
Composição Auxiliar	88262	SINAPI	CARPINTEIRO DE FORMAS COM ENCARGOS COMPLEMENTARES	SEDI - SERVIÇOS DIVERSOS	H	0,0645000	16,88	1,08	
Composição Auxiliar	88239	SINAPI	AJUDANTE DE CARPINTEIRO COM ENCARGOS COMPLEMENTARES	SEDI - SERVIÇOS DIVERSOS	H	0,0323000	13,86	0,44	
Insumo	00005068	SINAPI	PREGO DE ACO POLIDO COM CABECA 17 X 21 (2 X 11)	Material	KG	0,0034000	14,24	0,04	
				MO sem LS =>	1,28	LS =>	0,00	MO com LS =>	1,28
				Valor do BDI =>	0,44			Valor com BDI =>	2,00

	Código	Banco	Descrição	Tipo	Und	Quant.	Valor Unit	Total
Composição	95341	SINAPI	CURSO DE CAPACITAÇÃO PARA MARMORISTA/GRANITEIRO (ENCARGOS COMPLEMENTARES - HORISTA)	SEDI - SERVIÇOS DIVERSOS	H	1,0000000	0,16	0,16
Insumo	00037370	SINAPI	ALIMENTAÇÃO - HORISTA (COLETADO CAIXA)	Outros	H	1,0000000	0,01	0,01
Insumo	00043489	SINAPI	EPI - FAMÍLIA PEDREIRO - HORISTA (ENCARGOS COMPLEMENTARES - COLETADO CAIXA)	Equipamento	H	1,0000000	0,95	0,95
Insumo	00037372	SINAPI	EXAMES - HORISTA (COLETADO CAIXA)	Outros	H	1,0000000	0,55	0,55
Insumo	00043465	SINAPI	FERRAMENTAS - FAMÍLIA PEDREIRO - HORISTA (ENCARGOS COMPLEMENTARES - COLETADO CAIXA)	Equipamento	H	1,0000000	0,58	0,58
Insumo	00004755	SINAPI	MARMORISTA / GRANITEIRO	Mão de Obra	H	1,0000000	15,30	15,30
Insumo	00037373	SINAPI	SEGURO - HORISTA (COLETADO CAIXA)	Taxas	H	1,0000000	0,01	0,01



UNIVERSIDADE FEDERAL DO AMAPÁ
PRÓ-REITORIA DE ADMINISTRAÇÃO
ASSESSORIA ESPECIAL DE ENGENHARIA E ARQUITETURA

OBRA:	Bancos	B.D.I.	Encargos Sociais
CONSTRUÇÃO DE UM ESPAÇO DE VIVÊNCIA DA SAÚDE	SINAPI - 06/2021 - Amapá Composições Próprias	SERV.: 28,82% EQUIP.: 0,00	Desonerado: embutido nos preços unitário dos insumos de mão de obra, de acordo com as bases.

Composições Analíticas com Preço Unitário

MO sem LS =>	15,46	LS =>	0,00	MO com LS =>	15,46
Valor do BDI =>	5,23			Valor com BDI =>	23,38

	Código	Banco	Descrição	Tipo	Und	Quant.	Valor Unit	Total	
Composição	87548	SINAPI	MASSA ÚNICA, PARA RECEBIMENTO DE PINTURA, EM ARGAMASSA TRAÇO 1:2:8. PREPARO MANUAL. APLICADA MANUALMENTE EM FACES	REVE - REVESTIMENTO E TRATAMENTO DE SUPERFÍCIES	m²	1,0000000	18,90	18,90	
Composição Auxiliar	87369	SINAPI	ARGAMASSA TRAÇO 1:2:8 (EM VOLUME DE CIMENTO, CAL E AREIA MÉDIA ÚMIDA) PARA EMBOÇO/MASSA ÚNICA/ASSENTAMENTO DE ALVENARIA DE VEDAÇÃO, PREPARO MANUAL. AF_08/2019	SEDI - SERVIÇOS DIVERSOS	m³	0,0213000	531,73	11,32	
Composição	88309	SINAPI	PEDREIRO COM ENCARGOS COMPLEMENTARES	SEDI - SERVIÇOS DIVERSOS	H	0,3500000	17,08	5,97	
				MO sem LS =>	8,67	LS =>	0,00	MO com LS =>	8,67
				Valor do BDI =>	5,44			Valor com BDI =>	24,34

	Código	Banco	Descrição	Tipo	Und	Quant.	Valor Unit	Total	
Composição	87529	SINAPI	MASSA ÚNICA, PARA RECEBIMENTO DE PINTURA, EM ARGAMASSA TRAÇO 1:2:8, PREPARO MECÂNICO COM BETONEIRA 400L, APLICADA MANUALMENTE EM FACES INTERNAS DE PAREDES, ESPESSURA DE 20MM, COM EXECUÇÃO DE TALISCAS. AF_06/2014	REVE - REVESTIMENTO E TRATAMENTO DE SUPERFÍCIES	m²	1,0000000	27,55	27,55	
Composição	87292	SINAPI	ARGAMASSA TRAÇO 1:2:8 (EM VOLUME DE CIMENTO, CAL E AREIA MÉDIA	SEDI - SERVIÇOS DIVERSOS	m³	0,0376000	462,42	17,38	
Composição	88316	SINAPI	SERVENTE COM ENCARGOS COMPLEMENTARES	SEDI - SERVIÇOS DIVERSOS	H	0,1710000	12,60	2,15	
				MO sem LS =>	10,47	LS =>	0,00	MO com LS =>	10,47
				Valor do BDI =>	7,93			Valor com BDI =>	35,48



UNIVERSIDADE FEDERAL DO AMAPÁ
PRÓ-REITORIA DE ADMINISTRAÇÃO
ASSESSORIA ESPECIAL DE ENGENHARIA E ARQUITETURA

OBRA:	Bancos	B.D.I.	Encargos Sociais
CONSTRUÇÃO DE UM ESPAÇO DE VIVÊNCIA DA SAÚDE	SINAPI - 06/2021 - Amapá Composições Próprias	SERV.: 28,82% EQUIP.: 0,00	Desonerado: embutido nos preços unitários dos insumos de mão de obra, de acordo com as bases.

Composições Analíticas com Preço Unitário

	Código	Banco	Descrição	Tipo	Und	Quant.	Valor Unit	Total
Composição	88392	SINAPI	MISTURADOR DE ARGAMASSA, EIXO HORIZONTAL, CAPACIDADE DE MISTURA 300 KG, MOTOR ELÉTRICO POTÊNCIA 5 CV - CHI DIURNO. AF_06/2014	CHOR - CUSTOS HORÁRIOS DE MÁQUINAS E EQUIPAMENTOS	CHI	1,0000000	0,79	0,79
Composição Auxiliar	88387	SINAPI	MISTURADOR DE ARGAMASSA, EIXO HORIZONTAL, CAPACIDADE DE MISTURA 300 KG, MOTOR ELÉTRICO POTÊNCIA 5 CV - DEPRECIAÇÃO. AF_06/2014	CHOR - CUSTOS HORÁRIOS DE MÁQUINAS E EQUIPAMENTOS	H	1,0000000	0,71	0,71
Composição	88389	SINAPI	MISTURADOR DE ARGAMASSA, EIXO HORIZONTAL, CAPACIDADE DE MISTURA 300 KG, MOTOR ELÉTRICO POTÊNCIA 5 CV - DEPRECIAÇÃO. AF_06/2014	CHOR - CUSTOS HORÁRIOS DE MÁQUINAS E EQUIPAMENTOS	H	1,0000000	0,08	0,08
					Valor do BDI =>	0,22	Valor com BDI =>	1,01

	Código	Banco	Descrição	Tipo	Und	Quant.	Valor Unit	Total		
Composição	88386	SINAPI	MISTURADOR DE ARGAMASSA, EIXO HORIZONTAL, CAPACIDADE DE MISTURA 300 KG, MOTOR ELÉTRICO POTÊNCIA 5 CV - CHP DIURNO. AF_06/2014	CHOR - CUSTOS HORÁRIOS DE MÁQUINAS E EQUIPAMENTOS	CHP	1,0000000	3,71	3,71		
Composição	88387	SINAPI	MISTURADOR DE ARGAMASSA, EIXO HORIZONTAL, CAPACIDADE DE MISTURA 300 KG, MOTOR ELÉTRICO POTÊNCIA 5 CV - DEPRECIAÇÃO. AF_06/2014	CHOR - CUSTOS HORÁRIOS DE MÁQUINAS E EQUIPAMENTOS	H	1,0000000	0,71	0,71		
Composição	88390	SINAPI	MISTURADOR DE ARGAMASSA, EIXO HORIZONTAL, CAPACIDADE DE MISTURA 300 KG, MOTOR ELÉTRICO POTÊNCIA 5 CV - DEPRECIAÇÃO. AF_06/2014	CHOR - CUSTOS HORÁRIOS DE MÁQUINAS E EQUIPAMENTOS	H	1,0000000	0,89	0,89		
Composição Auxiliar	88391	SINAPI	MISTURADOR DE ARGAMASSA, EIXO HORIZONTAL, CAPACIDADE DE MISTURA 300 KG, MOTOR ELÉTRICO POTÊNCIA 5 CV - MATERIAIS NA OPERAÇÃO. AF_06/2014	CHOR - CUSTOS HORÁRIOS DE MÁQUINAS E EQUIPAMENTOS	H	1,0000000	2,03	2,03		
					MO sem LS =>	0,00	LS =>	0,00	MO com LS =>	0,00
					Valor do BDI =>	1,06	Valor com BDI =>	4,77		

Composição	88387	SINAPI	MISTURADOR DE ARGAMASSA, EIXO HORIZONTAL, CAPACIDADE DE MISTURA 300 KG, MOTOR ELÉTRICO POTÊNCIA 5 CV - DEPRECIAÇÃO. AF_06/2014	CHOR - CUSTOS HORÁRIOS DE MÁQUINAS E EQUIPAMENTOS	H	1,0000000	0,71	0,71		
Insumo	00037544	SINAPI	MISTURADOR DE ARGAMASSA, EIXO HORIZONTAL, CAPACIDADE DE MISTURA 300 KG, MOTOR ELETRICO TRIFASICO 220/380 V, POTENCIA 5 CV	Equipamento	UN	0,0000640	11.132,03	0,71		
					MO sem LS =>	0,00	LS =>	0,00	MO com LS =>	0,00



UNIVERSIDADE FEDERAL DO AMAPÁ
PRÓ-REITORIA DE ADMINISTRAÇÃO
ASSESSORIA ESPECIAL DE ENGENHARIA E ARQUITETURA

OBRA:	Bancos	B.D.I.	Encargos Sociais
CONSTRUÇÃO DE UM ESPAÇO DE VIVÊNCIA DA SAÚDE	SINAPI - 06/2021 - Amapá Composições Próprias	SERV.: 28,82% EQUIP.: 0,00	Desonerado: embutido nos preços unitários dos insumos de mão de obra, de acordo com as bases.

Composições Analíticas com Preço Unitário

Valor do BDI =>		0,20	Valor com BDI =>		0,91
-----------------	--	------	------------------	--	------

Composição	88389 SINAPI	MISTURADOR DE ARGAMASSA, EIXO HORIZONTAL, CAPACIDADE DE MISTURA 300 KG, MOTOR ELETRICO TRIFASICO 220/380 V, POTENCIA 5 CV	CHOR - CUSTOS HORÁRIOS DE	H	1,0000000	0,08	0,08
Insumo	00037544 SINAPI	MISTURADOR DE ARGAMASSA, EIXO HORIZONTAL, CAPACIDADE DE MISTURA 300 KG, MOTOR ELETRICO TRIFASICO 220/380 V, POTENCIA 5 CV	Equipamento	UN	0,0000076	11.132,03	0,08
MO sem LS =>		0,00	LS =>	0,00	MO com LS =>		0,00
Valor do BDI =>		0,02	Valor com BDI =>				0,10

Composição	88390 SINAPI	MISTURADOR DE ARGAMASSA, EIXO HORIZONTAL, CAPACIDADE DE MISTURA 300 KG, MOTOR ELETRICO TRIFASICO 220/380 V, POTENCIA 5 CV	CHOR - CUSTOS HORÁRIOS DE	H	1,0000000	0,89	0,89
Insumo	00037544 SINAPI	MISTURADOR DE ARGAMASSA, EIXO HORIZONTAL, CAPACIDADE DE MISTURA 300 KG, MOTOR ELETRICO TRIFASICO 220/380 V, POTENCIA 5 CV	Equipamento	UN	0,0000800	11.132,03	0,89
MO sem LS =>		0,00	LS =>	0,00	MO com LS =>		0,00
Valor do BDI =>		0,25	Valor com BDI =>				1,14

	Código	Banco	Descrição	Tipo	Und	Quant.	Valor Unit	Total
Composição	88391	SINAPI	MISTURADOR DE ARGAMASSA, EIXO HORIZONTAL, CAPACIDADE DE MISTURA 300 KG, MOTOR ELÉTRICO POTÊNCIA 5 CV - MATERIAIS NA ENERGIA ELETRICA ATE 2000 KWH INDUSTRIAL, SEM DEMANDA	CHOR - CUSTOS HORÁRIOS DE MÁQUINAS E EQUIPAMENTOS	H	1,0000000	2,03	2,03
Insumo	00002705	SINAPI	MISTURADOR DE ARGAMASSA, EIXO HORIZONTAL, CAPACIDADE DE MISTURA 300 KG, MOTOR ELÉTRICO POTÊNCIA 5 CV - MATERIAIS NA ENERGIA ELETRICA ATE 2000 KWH INDUSTRIAL, SEM DEMANDA	Material	KW/H	3,1300000	0,65	2,03
MO sem LS =>		0,00	LS =>	0,00	MO com LS =>		0,00	
Valor do BDI =>		0,58	Valor com BDI =>				2,61	

	Código	Banco	Descrição	Tipo	Und	Quant.	Valor Unit	Total
Composição	95344	SINAPI	CURSO DE CAPACITAÇÃO PARA MONTADOR DE ESTRUTURA METÁLICA	SEDI - SERVIÇOS DIVERSOS	H	1,0000000	0,09	0,09
Insumo	00037370	SINAPI	ALIMENTAÇÃO - HORISTA (COLETADO CAIXA)	Outros	H	1,0000000	0,01	0,01
Insumo	00043488	SINAPI	EPI - FAMILIA OPERADOR ESCAVADEIRA - HORISTA (ENCARGOS COMPLEMENTARES - COLETADO CAIXA)	Equipamento	H	1,0000000	0,63	0,63
Insumo	00037372	SINAPI	EXAMES - HORISTA (COLETADO CAIXA)	Outros	H	1,0000000	0,55	0,55



UNIVERSIDADE FEDERAL DO AMAPÁ
PRÓ-REITORIA DE ADMINISTRAÇÃO
ASSESSORIA ESPECIAL DE ENGENHARIA E ARQUITETURA

OBRA:	Bancos	B.D.I.	Encargos Sociais
CONSTRUÇÃO DE UM ESPAÇO DE VIVÊNCIA DA SAÚDE	SINAPI - 06/2021 - Amapá Composições Próprias	SERV.: 28,82% EQUIP.: 0,00	Desonerado: embutido nos preços unitários dos insumos de mão de obra, de acordo com as bases.

Composições Analíticas com Preço Unitário

Insumo	00043464	SINAPI	FERRAMENTAS - FAMILIA OPERADOR ESCAVADEIRA - HORISTA (ENCARGOS COMPLEMENTARES - COLETADO CAIXA)	Equipamento	H	1,0000000	0,01	0,01		
Insumo	00025957	SINAPI	MONTADOR DE ESTRUTURAS METALICAS	Mão de Obra	H	1,0000000	12,03	12,03		
Insumo	00037373	SINAPI	SEGURO - HORISTA (COLETADO CAIXA)	Taxas	H	1,0000000	0,01	0,01		
Insumo	00037371	SINAPI	TRANSPORTE - HORISTA (COLETADO CAIXA)	Serviços	H	1,0000000	0,59	0,59		
				MO sem LS =>		12,12	LS =>	0,00	MO com LS =>	12,12
				Valor do BDI =>		4,01			Valor com BDI =>	17,93

	Código	Banco	Descrição	Tipo	Und	Quant.	Valor Unit	Total		
Composição	92510	SINAPI	MONTAGEM E DESMONTAGEM DE FÔRMA DE LAJE MACIÇA, PÉ-DIREITO SIMPLES, EM CHAPA DE MADEIRA COMPENSADA RESINADA, 2 UTILIZAÇÕES. AF_09/2020	FUES - FUNDAÇÕES E ESTRUTURAS	m²	1,0000000	45,08	45,08		
Composição Auxiliar	92267	SINAPI	FABRICAÇÃO DE FÔRMA PARA LAJES, EM CHAPA DE MADEIRA COMPENSADA RESINADA, E = 17 MM. AF_09/2020	FUES - FUNDAÇÕES E ESTRUTURAS	m²	0,5770000	44,19	25,49		
Composição Auxiliar	88262	SINAPI	CARPINTEIRO DE FORMAS COM ENCARGOS COMPLEMENTARES	SEDI - SERVIÇOS DIVERSOS	H	0,6870000	16,88	11,59		
Composição Auxiliar	88239	SINAPI	AJUDANTE DE CARPINTEIRO COM ENCARGOS COMPLEMENTARES	SEDI - SERVIÇOS DIVERSOS	H	0,1260000	13,86	1,74		
Insumo	00002692	SINAPI	DESMOLDANTE PROTETOR PARA FORMAS DE MADEIRA, DE BASE OLEOSA EMULSIONADA EM AGUA	Material	L	0,0100000	8,07	0,08		
Insumo	00010749	SINAPI	LOCAÇÃO DE ESCORA METALICA TELESCOPICA, COM ALTURA REGULAVEL DE *1,80* A *3,20* M, COM CAPACIDADE DE CARGA DE NO MINIMO 1000 KGf (10 KN). INCLUSO TRIPE E FORCADO	Equipamento	MES	0,3970000	10,31	4,09		
Insumo	00040270	SINAPI	VIGA DE ESCORAMAENTO H20, DE MADEIRA, PESO DE 5,00 A 5,20 KG/M, COM EXTREMIDADES PLASTICAS	Material	M	0,0300000	69,73	2,09		
				MO sem LS =>		11,52	LS =>	0,00	MO com LS =>	11,52
				Valor do BDI =>		12,99			Valor com BDI =>	58,07

	Código	Banco	Descrição	Tipo	Und	Quant.	Valor Unit	Total
Composição	92263	SINAPI	FABRICAÇÃO DE FÔRMA PARA PILARES E ESTRUTURAS SIMILARES, EM CHAPA DE MADEIRA COMPENSADA RESINADA, E = 17 MM. AF_09/2020	FUES - FUNDAÇÕES E ESTRUTURAS	m²	0,5250000	131,83	69,21



UNIVERSIDADE FEDERAL DO AMAPÁ
PRÓ-REITORIA DE ADMINISTRAÇÃO
ASSESSORIA ESPECIAL DE ENGENHARIA E ARQUITETURA

OBRA:	Bancos	B.D.I.	Encargos Sociais
CONSTRUÇÃO DE UM ESPAÇO DE VIVÊNCIA DA SAÚDE	SINAPI - 06/2021 - Amapá Composições Próprias	SERV.: 28,82% EQUIP.: 0,00	Desonerado: embutido nos preços unitário dos insumos de mão de obra, de acordo com as bases.

Composições Analíticas com Preço Unitário

Composição Auxiliar	88262 SINAPI	CARPINTEIRO DE FORMAS COM ENCARGOS COMPLEMENTARES	SEDI - SERVIÇOS DIVERSOS	H	1,1250000	16,88	18,99	
Composição Auxiliar	88239 SINAPI	AJUDANTE DE CARPINTEIRO COM ENCARGOS COMPLEMENTARES	SEDI - SERVIÇOS DIVERSOS	H	0,2060000	13,86	2,85	
Insumo	00002692 SINAPI	DESMOLDANTE PROTETOR PARA FORMAS DE MADEIRA, DE BASE OLEOSA EMULSIONADA EM AGUA	Material	L	0,0100000	8,07	0,08	
Insumo	00040271 SINAPI	LOCACAO DE APRUMADOR METALICO DE PILAR, COM ALTURA E ANGULO REGULAVEIS, EXTENSAO DE *1.50* A *2.80* M	Equipamento	MES	0,1960000	14,62	2,86	
Insumo	00040275 SINAPI	LOCACAO DE VIGA SANDUICHE METALICA VAZADA PARA TRAVAMENTO DE PILARES. ALTURA DE *8* CM, LARGURA DE *6* CM E EXTENSAO DE 2 M	Equipamento	MES	0,3930000	22,50	8,84	
Insumo	00040287 SINAPI	LOCACAO DE BARRA DE ANCORAGEM DE 0,80 A 1,20 M DE EXTENSAO, COM ROSCA DE 5/8". INCLUINDO PORCA E FLANGE	Equipamento	MES	0,7850000	5,62	4,41	
Insumo	00040304 SINAPI	PREGO DE ACO POLIDO COM CABECA DUPLA 17 X 27 (2 1/2 X 11)	Material	KG	0,0190000	17,58	0,33	
			MO sem LS =>	31,13	LS =>	0,00	MO com LS =>	31,13
			Valor do BDI =>	31,00			Valor com BDI =>	138,57

Composição	92451 SINAPI	MONTAGEM E DESMONTAGEM DE FÔRMA DE VIGA, ESCORAMENTO COM CABEÇA DE MADEIRA, DE BARRA DE MADEIRA	FUES - FUNDAÇÕES E ESTRUTURAS	m²	1,0000000	144,84	144,84	
Composição Auxiliar	92265 SINAPI	FABRICAÇÃO DE FÔRMA PARA VIGAS, EM CHAPA DE MADEIRA COMPENSADA RESINADA, E = 17 MM. AF_09/2020	FUES - FUNDAÇÕES E ESTRUTURAS	m²	0,6210000	94,06	58,41	
Composição Auxiliar	92272 SINAPI	FABRICAÇÃO DE ESCORAS DE VIGA DO TIPO GARFO, EM MADEIRA. AF_09/2020	FUES - FUNDAÇÕES E ESTRUTURAS	M	1,8160000	32,16	58,40	
Composição Auxiliar	88239 SINAPI	AJUDANTE DE CARPINTEIRO COM ENCARGOS COMPLEMENTARES	SEDI - SERVIÇOS DIVERSOS	H	0,2050000	13,86	2,84	
Composição Auxiliar	88262 SINAPI	CARPINTEIRO DE FORMAS COM ENCARGOS COMPLEMENTARES	SEDI - SERVIÇOS DIVERSOS	H	1,1200000	16,88	18,90	
Insumo	00002692 SINAPI	DESMOLDANTE PROTETOR PARA FORMAS DE MADEIRA, DE BASE OLEOSA EMULSIONADA EM AGUA	Material	L	0,0100000	8,07	0,08	
Insumo	00040304 SINAPI	PREGO DE ACO POLIDO COM CABECA DUPLA 17 X 27 (2 1/2 X 11)	Material	KG	0,0490000	17,58	0,86	
			MO sem LS =>	36,19	LS =>	0,00	MO com LS =>	36,19
			Valor do BDI =>	41,74			Valor com BDI =>	186,58



UNIVERSIDADE FEDERAL DO AMAPÁ
PRÓ-REITORIA DE ADMINISTRAÇÃO
ASSESSORIA ESPECIAL DE ENGENHARIA E ARQUITETURA

OBRA:	Bancos	B.D.I.	Encargos Sociais
CONSTRUÇÃO DE UM ESPAÇO DE VIVÊNCIA DA SAÚDE	SINAPI - 06/2021 - Amapá Composições Próprias	SERV.: 28,82% EQUIP.: 0,00	Desonerado: embutido nos preços unitários dos insumos de mão de obra, de acordo com as bases.

Composições Analíticas com Preço Unitário

	Código	Banco	Descrição	Tipo	Und	Quant.	Valor Unit	Total		
Composição	5934	SINAPI	MOTONIVELADORA POTÊNCIA BÁSICA LÍQUIDA (PRIMEIRA MARCHA) 125 HP, PESO BRUTO 13032 KG, LARGURA DA LÂMINA DE 3,7 M - CHI DIURNO. AF_06/2014	CHOR - CUSTOS HORÁRIOS DE MÁQUINAS E EQUIPAMENTOS	CHI	1,0000000	55,28	55,28		
Composição Auxiliar	89228	SINAPI	MOTONIVELADORA POTÊNCIA BÁSICA LÍQUIDA (PRIMEIRA MARCHA) 125 HP, PESO BRUTO 13032 KG, LARGURA DA LÂMINA DE 3,7 M - DEPRECIACÃO. AF_06/2014	CHOR - CUSTOS HORÁRIOS DE MÁQUINAS E EQUIPAMENTOS	H	1,0000000	29,34	29,34		
Composição Auxiliar	89229	SINAPI	MOTONIVELADORA POTÊNCIA BÁSICA LÍQUIDA (PRIMEIRA MARCHA) 125 HP, PESO BRUTO 13032 KG, LARGURA DA LÂMINA DE 3,7 M - JUROS.	CHOR - CUSTOS HORÁRIOS DE MÁQUINAS E EQUIPAMENTOS	H	1,0000000	5,28	5,28		
Composição Auxiliar	88300	SINAPI	OPERADOR DE MOTONIVELADORA COM ENCARGOS COMPLEMENTARES	SEDI - SERVIÇOS DIVERSOS	H	1,0000000	20,66	20,66		
					MO sem LS =>	18,86	LS =>	0,00	MO com LS =>	18,86

	Código	Banco	Descrição	Tipo	Und	Quant.	Valor Unit	Total		
Composição	5932	SINAPI	MOTONIVELADORA POTÊNCIA BÁSICA LÍQUIDA (PRIMEIRA MARCHA) 125 HP, PESO BRUTO 13032 KG, LARGURA DA LÂMINA DE 3,7 M - CHP DIURNO. AF_06/2014	CHOR - CUSTOS HORÁRIOS DE MÁQUINAS E EQUIPAMENTOS	CHP	1,0000000	166,09	166,09		
Composição Auxiliar	5779	SINAPI	MOTONIVELADORA POTÊNCIA BÁSICA LÍQUIDA (PRIMEIRA MARCHA) 125 HP, PESO BRUTO 13032 KG, LARGURA DA LÂMINA DE 3,7 M - MANUTENÇÃO. AF_06/2014	CHOR - CUSTOS HORÁRIOS DE MÁQUINAS E EQUIPAMENTOS	H	1,0000000	47,16	47,16		
Composição	53849	SINAPI	MOTONIVELADORA POTÊNCIA BÁSICA LÍQUIDA (PRIMEIRA MARCHA) 125 HP, PESO BRUTO 13032 KG, LARGURA DA LÂMINA DE 3,7 M	CHOR - CUSTOS HORÁRIOS DE MÁQUINAS E EQUIPAMENTOS	H	1,0000000	63,65	63,65		
Composição	89228	SINAPI	MOTONIVELADORA POTÊNCIA BÁSICA LÍQUIDA (PRIMEIRA MARCHA) 125 HP, PESO BRUTO 13032 KG, LARGURA DA LÂMINA DE 3,7 M	CHOR - CUSTOS HORÁRIOS DE MÁQUINAS E EQUIPAMENTOS	H	1,0000000	29,34	29,34		
Composição Auxiliar	88300	SINAPI	OPERADOR DE MOTONIVELADORA COM ENCARGOS COMPLEMENTARES	SEDI - SERVIÇOS DIVERSOS	H	1,0000000	20,66	20,66		
					MO sem LS =>	18,86	LS =>	0,00	MO com LS =>	18,86

Valor do BDI => 47,86 Valor com BDI => 213,95

Composição	89228	SINAPI	MOTONIVELADORA POTÊNCIA BÁSICA LÍQUIDA (PRIMEIRA MARCHA) 125 HP, PESO BRUTO 13032 KG, LARGURA DA LÂMINA DE 3,7 M	CHOR - CUSTOS HORÁRIOS DE MÁQUINAS E EQUIPAMENTOS	H	1,0000000	29,34	29,34
------------	-------	--------	--	---	---	-----------	-------	-------



UNIVERSIDADE FEDERAL DO AMAPÁ
PRÓ-REITORIA DE ADMINISTRAÇÃO
ASSESSORIA ESPECIAL DE ENGENHARIA E ARQUITETURA

OBRA:	Bancos	B.D.I.	Encargos Sociais
CONSTRUÇÃO DE UM ESPAÇO DE VIVÊNCIA DA SAÚDE	SINAPI - 06/2021 - Amapá Composições Próprias	SERV.: 28,82% EQUIP.: 0,00	Desonerado: embutido nos preços unitários dos insumos de mão de obra, de acordo com as bases.

Composições Analíticas com Preço Unitário

Insumo	00004090 SINAPI	MOTONIVELADORA POTENCIA BASICA LIQUIDA (PRIMEIRA MARCHA) 125 HP , PESO BRUTO 13843 KG, LARGURA DA LAMINA DE 3,7 M	Equipamento	UN	0,0000400	733.500,00	29,34	
				MO sem LS =>	0,00	LS =>	0,00 MO com LS =>	0,00
				Valor do BDI =>	8,45	Valor com BDI =>	37,79	

Composição	89229 SINAPI	MOTONIVELADORA POTÊNCIA BÁSICA LÍQUIDA (PRIMEIRA MARCHA) 125 HP. PESO BRUTO 13843 KG. LARGURA DA LÂMINA DE 3,7 M	CHOR - CUSTOS HORÁRIOS DE MÁQUINAS E EQUIPAMENTOS	H	1,0000000	5,28	5,28	
Insumo	00004090 SINAPI	MOTONIVELADORA POTENCIA BASICA LIQUIDA (PRIMEIRA MARCHA) 125 HP , PESO BRUTO 13843 KG, LARGURA DA LAMINA DE 3,7 M	Equipamento	UN	0,0000072	733.500,00	5,28	
				MO sem LS =>	0,00	LS =>	0,00 MO com LS =>	0,00
				Valor do BDI =>	1,52	Valor com BDI =>	6,80	

Composição	5779 SINAPI	MOTONIVELADORA POTÊNCIA BÁSICA LÍQUIDA (PRIMEIRA MARCHA) 125 HP. PESO BRUTO 13843 KG. LARGURA DA LÂMINA DE 3,7 M	CHOR - CUSTOS HORÁRIOS DE MÁQUINAS E EQUIPAMENTOS	H	1,0000000	47,16	47,16	
Insumo	00004090 SINAPI	MOTONIVELADORA POTENCIA BASICA LIQUIDA (PRIMEIRA MARCHA) 125 HP , PESO BRUTO 13843 KG, LARGURA DA LAMINA DE 3,7 M	Equipamento	UN	0,0000643	733.500,00	47,16	
				MO sem LS =>	0,00	LS =>	0,00 MO com LS =>	0,00
				Valor do BDI =>	13,59	Valor com BDI =>	60,75	

	Código	Banco	Descrição	Tipo	Und	Quant.	Valor Unit	Total
Composição	53849	SINAPI	MOTONIVELADORA POTÊNCIA BÁSICA LÍQUIDA (PRIMEIRA MARCHA) 125 HP. PESO BRUTO 13032 KG. LARGURA DA LÂMINA DE 3.7 M - MATERIAIS	CHOR - CUSTOS HORÁRIOS DE MÁQUINAS E EQUIPAMENTOS	H	1,0000000	63,65	63,65
Insumo	00004221	SINAPI	OLEO DIESEL COMBUSTIVEL COMUM	Material	L	13,9900000	4,55	63,65
				MO sem LS =>	0,00	LS =>	0,00 MO com LS =>	0,00
				Valor do BDI =>	18,34	Valor com BDI =>	81,99	

	Código	Banco	Descrição	Tipo	Und	Quant.	Valor Unit	Total
Composição	95346	SINAPI	CURSO DE CAPACITAÇÃO PARA MOTORISTA DE BASCULANTE	SEDI - SERVIÇOS DIVERSOS	H	1,0000000	0,04	0,04
Insumo	00037370	SINAPI	ALIMENTAÇÃO - HORISTA (COLETADO CAIXA)	Outros	H	1,0000000	0,01	0,01



UNIVERSIDADE FEDERAL DO AMAPÁ
PRÓ-REITORIA DE ADMINISTRAÇÃO
ASSESSORIA ESPECIAL DE ENGENHARIA E ARQUITETURA

OBRA:	Bancos	B.D.I.	Encargos Sociais
CONSTRUÇÃO DE UM ESPAÇO DE VIVÊNCIA DA SAÚDE	SINAPI - 06/2021 - Amapá Composições Próprias	SERV.: 28,82% EQUIP.: 0,00	Desonerado: embutido nos preços unitário dos insumos de mão de obra, de acordo com as bases.

Composições Analíticas com Preço Unitário

Insumo	Código	Banco	Descrição	Tipo	Und	Quant.	Valor Unit	Total		
Insumo	00043488	SINAPI	EPI - FAMILIA OPERADOR ESCAVADEIRA - HORISTA (ENCARGOS COMPLEMENTARES - COLETADO CAIXA)	Equipamento	H	1,0000000	0,63	0,63		
Insumo	00037372	SINAPI	EXAMES - HORISTA (COLETADO CAIXA)	Outros	H	1,0000000	0,55	0,55		
Insumo	00043464	SINAPI	FERRAMENTAS - FAMILIA OPERADOR ESCAVADEIRA - HORISTA (ENCARGOS COMPLEMENTARES - COLETADO CAIXA)	Equipamento	H	1,0000000	0,01	0,01		
Insumo	00020020	SINAPI	MOTORISTA DE CAMINHAO-BASCULANTE	Mão de Obra	H	1,0000000	12,78	12,78		
Insumo	00037373	SINAPI	SEGURO - HORISTA (COLETADO CAIXA)	Taxas	H	1,0000000	0,01	0,01		
Insumo	00037371	SINAPI	TRANSPORTE - HORISTA (COLETADO CAIXA)	Serviços	H	1,0000000	0,59	0,59		
					MO sem LS =>	12,82	LS =>	0,00	MO com LS =>	12,82
					Valor do BDI =>	4,21			Valor com BDI =>	18,83

Composição	Código	Banco	Descrição	Tipo	Und	Quant.	Valor Unit	Total		
Composição	95347	SINAPI	CURSO DE CAPACITAÇÃO PARA MOTORISTA DE CAMINHÃO (ENCARGOS COMPLEMENTARES - HORISTA)	SEDI - SERVIÇOS DIVERSOS	H	1,0000000	0,04	0,04		
Insumo	00037370	SINAPI	ALIMENTACAO - HORISTA (COLETADO CAIXA)	Outros	H	1,0000000	0,01	0,01		
Insumo	00043488	SINAPI	EPI - FAMILIA OPERADOR ESCAVADEIRA - HORISTA (ENCARGOS COMPLEMENTARES - COLETADO CAIXA)	Equipamento	H	1,0000000	0,63	0,63		
Insumo	00037372	SINAPI	EXAMES - HORISTA (COLETADO CAIXA)	Outros	H	1,0000000	0,55	0,55		
Insumo	00043464	SINAPI	FERRAMENTAS - FAMILIA OPERADOR ESCAVADEIRA - HORISTA (ENCARGOS COMPLEMENTARES - COLETADO CAIXA)	Equipamento	H	1,0000000	0,01	0,01		
Insumo	00004093	SINAPI	MOTORISTA DE CAMINHAO	Mão de Obra	H	1,0000000	13,54	13,54		
Insumo	00037373	SINAPI	SEGURO - HORISTA (COLETADO CAIXA)	Taxas	H	1,0000000	0,01	0,01		
Insumo	00037371	SINAPI	TRANSPORTE - HORISTA (COLETADO CAIXA)	Serviços	H	1,0000000	0,59	0,59		
					MO sem LS =>	13,58	LS =>	0,00	MO com LS =>	13,58
					Valor do BDI =>	4,43			Valor com BDI =>	19,81

Composição	Código	Banco	Descrição	Tipo	Und	Quant.	Valor Unit	Total
Composição	95349	SINAPI	CURSO DE CAPACITAÇÃO PARA MOTORISTA DE VEÍCULO LEVE (ENCARGOS COMPLEMENTARES - HORISTA)	SEDI - SERVIÇOS DIVERSOS	H	1,0000000	0,03	0,03



UNIVERSIDADE FEDERAL DO AMAPÁ
PRÓ-REITORIA DE ADMINISTRAÇÃO
ASSESSORIA ESPECIAL DE ENGENHARIA E ARQUITETURA

OBRA:	Bancos	B.D.I.	Encargos Sociais
CONSTRUÇÃO DE UM ESPAÇO DE VIVÊNCIA DA SAÚDE	SINAPI - 06/2021 - Amapá Composições Próprias	SERV.: 28,82% EQUIP.: 0,00	Desonerado: embutido nos preços unitários dos insumos de mão de obra, de acordo com as bases.

Composições Analíticas com Preço Unitário

Insumo	00037370	SINAPI	ALIMENTACAO - HORISTA (COLETADO CAIXA)	Outros	H	1,0000000	0,01	0,01		
Insumo	00043488	SINAPI	EPI - FAMILIA OPERADOR ESCAVADEIRA - HORISTA (ENCARGOS COMPLEMENTARES - COLETADO CAIXA)	Equipamento	H	1,0000000	0,63	0,63		
Insumo	00037372	SINAPI	EXAMES - HORISTA (COLETADO CAIXA)	Outros	H	1,0000000	0,55	0,55		
Insumo	00043464	SINAPI	FERRAMENTAS - FAMILIA OPERADOR ESCAVADEIRA - HORISTA (ENCARGOS COMPLEMENTARES - COLETADO CAIXA)	Equipamento	H	1,0000000	0,01	0,01		
Insumo	00004095	SINAPI	MOTORISTA DE CARRO DE PASSEIO	Mão de Obra	H	1,0000000	10,62	10,62		
Insumo	00037373	SINAPI	SEGURO - HORISTA (COLETADO CAIXA)	Taxas	H	1,0000000	0,01	0,01		
Insumo	00037371	SINAPI	TRANSPORTE - HORISTA (COLETADO CAIXA)	Serviços	H	1,0000000	0,59	0,59		
				MO sem LS =>		10,65	LS =>	0,00	MO com LS =>	10,65
				Valor do BDI =>		3,58			Valor com BDI =>	16,03

Composição	Código	Banco	Descrição	Tipo	Und	Quant.	Valor Unit	Total		
	95351	SINAPI	CURSO DE CAPACITAÇÃO PARA MOTORISTA OPERADOR DE MUNCK	SEDI - SERVIÇOS DIVERSOS	H	1,0000000	0,15	0,15		
Insumo	00037370	SINAPI	ALIMENTACAO - HORISTA (COLETADO CAIXA)	Outros	H	1,0000000	0,01	0,01		
Insumo	00043488	SINAPI	EPI - FAMILIA OPERADOR ESCAVADEIRA - HORISTA (ENCARGOS COMPLEMENTARES - COLETADO CAIXA)	Equipamento	H	1,0000000	0,63	0,63		
Insumo	00043464	SINAPI	FERRAMENTAS - FAMILIA OPERADOR ESCAVADEIRA - HORISTA (ENCARGOS COMPLEMENTARES - COLETADO CAIXA)	Equipamento	H	1,0000000	0,01	0,01		
Insumo	00037372	SINAPI	EXAMES - HORISTA (COLETADO CAIXA)	Outros	H	1,0000000	0,55	0,55		
Insumo	00004096	SINAPI	MOTORISTA OPERADOR DE CAMINHAO COM MUNCK	Mão de Obra	H	1,0000000	13,35	13,35		
Insumo	00037373	SINAPI	SEGURO - HORISTA (COLETADO CAIXA)	Taxas	H	1,0000000	0,01	0,01		
Insumo	00037371	SINAPI	TRANSPORTE - HORISTA (COLETADO CAIXA)	Serviços	H	1,0000000	0,59	0,59		
				MO sem LS =>		13,50	LS =>	0,00	MO com LS =>	13,50
				Valor do BDI =>		4,40			Valor com BDI =>	19,70

	Código	Banco	Descrição	Tipo	Und	Quant.	Valor Unit	Total
--	--------	-------	-----------	------	-----	--------	------------	-------



UNIVERSIDADE FEDERAL DO AMAPÁ
PRÓ-REITORIA DE ADMINISTRAÇÃO
ASSESSORIA ESPECIAL DE ENGENHARIA E ARQUITETURA

OBRA:	Bancos	B.D.I.	Encargos Sociais
CONSTRUÇÃO DE UM ESPAÇO DE VIVÊNCIA DA SAÚDE	SINAPI - 06/2021 - Amapá Composições Próprias	SERV.: 28,82% EQUIP.: 0,00	Desonerado: embutido nos preços unitário dos insumos de mão de obra, de acordo com as bases.

Composições Analíticas com Preço Unitário

Composição	Código	Banco	Descrição	Tipo	Und	Quant.	Valor Unit	Total		
	95389	SINAPI	CURSO DE CAPACITAÇÃO PARA OPERADOR DE BETONEIRA ESTACIONÁRIA / MISTURADOR (ENCARGOS COMPLEMENTARES - HORISTA)	SEDI - SERVIÇOS DIVERSOS	H	1,0000000	0,06	0,06		
Insumo	00037370	SINAPI	ALIMENTAÇÃO - HORISTA (COLETADO CAIXA)	Outros	H	1,0000000	0,01	0,01		
Insumo	00043488	SINAPI	EPI - FAMÍLIA OPERADOR ESCAVADEIRA - HORISTA (ENCARGOS COMPLEMENTARES - COLETADO CAIXA)	Equipamento	H	1,0000000	0,63	0,63		
Insumo	00037372	SINAPI	EXAMES - HORISTA (COLETADO CAIXA)	Outros	H	1,0000000	0,55	0,55		
Insumo	00043464	SINAPI	FERRAMENTAS - FAMÍLIA OPERADOR ESCAVADEIRA - HORISTA (ENCARGOS COMPLEMENTARES - COLETADO CAIXA)	Equipamento	H	1,0000000	0,01	0,01		
Insumo	00037666	SINAPI	OPERADOR DE BETONEIRA ESTACIONÁRIA / MISTURADOR	Mão de Obra	H	1,0000000	11,77	11,77		
Insumo	00037373	SINAPI	SEGURO - HORISTA (COLETADO CAIXA)	Taxas	H	1,0000000	0,01	0,01		
Insumo	00037371	SINAPI	TRANSPORTE - HORISTA (COLETADO CAIXA)	Serviços	H	1,0000000	0,59	0,59		
					MO sem LS =>	11,83	LS =>	0,00	MO com LS =>	11,83
					Valor do BDI =>	3,92			Valor com BDI =>	17,55

Composição	Código	Banco	Descrição	Tipo	Und	Quant.	Valor Unit	Total		
	95357	SINAPI	CURSO DE CAPACITAÇÃO PARA OPERADOR DE ESCAVADEIRA (ENCARGOS COMPLEMENTARES - HORISTA)	SEDI - SERVIÇOS DIVERSOS	H	1,0000000	0,13	0,13		
Insumo	00037370	SINAPI	ALIMENTAÇÃO - HORISTA (COLETADO CAIXA)	Outros	H	1,0000000	0,01	0,01		
Insumo	00043488	SINAPI	EPI - FAMÍLIA OPERADOR ESCAVADEIRA - HORISTA (ENCARGOS COMPLEMENTARES - COLETADO CAIXA)	Equipamento	H	1,0000000	0,63	0,63		
Insumo	00037372	SINAPI	EXAMES - HORISTA (COLETADO CAIXA)	Outros	H	1,0000000	0,55	0,55		
Insumo	00043464	SINAPI	FERRAMENTAS - FAMÍLIA OPERADOR ESCAVADEIRA - HORISTA (ENCARGOS COMPLEMENTARES - COLETADO CAIXA)	Equipamento	H	1,0000000	0,01	0,01		
Insumo	00004234	SINAPI	OPERADOR DE ESCAVADEIRA	Mão de Obra	H	1,0000000	16,47	16,47		
Insumo	00037373	SINAPI	SEGURO - HORISTA (COLETADO CAIXA)	Taxas	H	1,0000000	0,01	0,01		
Insumo	00037371	SINAPI	TRANSPORTE - HORISTA (COLETADO CAIXA)	Serviços	H	1,0000000	0,59	0,59		
					MO sem LS =>	16,60	LS =>	0,00	MO com LS =>	16,60
					Valor do BDI =>	5,30			Valor com BDI =>	23,70



UNIVERSIDADE FEDERAL DO AMAPÁ
PRÓ-REITORIA DE ADMINISTRAÇÃO
ASSESSORIA ESPECIAL DE ENGENHARIA E ARQUITETURA

OBRA:	Bancos	B.D.I.	Encargos Sociais
CONSTRUÇÃO DE UM ESPAÇO DE VIVÊNCIA DA SAÚDE	SINAPI - 06/2021 - Amapá Composições Próprias	SERV.: 28,82% EQUIP.: 0,00	Desonerado: embutido nos preços unitários dos insumos de mão de obra, de acordo com as bases.

Composições Analíticas com Preço Unitário

	Código Banco	Descrição	Tipo	Und	Quant.	Valor Unit	Total		
Composição	95358 SINAPI	CURSO DE CAPACITAÇÃO PARA OPERADOR DE GUINCHO (ENCARGOS COMPLEMENTARES - COLETADO CAIXA)	SEDI - SERVIÇOS DIVERSOS	H	1,0000000	0,14	0,14		
Insumo	00037370 SINAPI	ALIMENTAÇÃO - HORISTA (COLETADO CAIXA)	Outros	H	1,0000000	0,01	0,01		
Insumo	00043488 SINAPI	EPI - FAMÍLIA OPERADOR ESCAVADEIRA - HORISTA (ENCARGOS COMPLEMENTARES - COLETADO CAIXA)	Equipamento	H	1,0000000	0,63	0,63		
Insumo	00037372 SINAPI	EXAMES - HORISTA (COLETADO CAIXA)	Outros	H	1,0000000	0,55	0,55		
Insumo	00043464 SINAPI	FERRAMENTAS - FAMÍLIA OPERADOR ESCAVADEIRA - HORISTA (ENCARGOS COMPLEMENTARES - COLETADO CAIXA)	Equipamento	H	1,0000000	0,01	0,01		
Insumo	00004253 SINAPI	OPERADOR DE GUINCHO OU GUINCHEIRO	Mão de Obra	H	1,0000000	12,03	12,03		
Insumo	00037373 SINAPI	SEGURO - HORISTA (COLETADO CAIXA)	Taxas	H	1,0000000	0,01	0,01		
Insumo	00037371 SINAPI	TRANSPORTE - HORISTA (COLETADO CAIXA)	Serviços	H	1,0000000	0,59	0,59		
				MO sem LS =>	12,17	LS =>	0,00	MO com LS =>	12,17
				Valor do BDI =>	4,02		Valor com BDI =>	17,99	

	Código Banco	Descrição	Tipo	Und	Quant.	Valor Unit	Total		
Composição	95359 SINAPI	CURSO DE CAPACITAÇÃO PARA OPERADOR DE GUINDASTE (ENCARGOS COMPLEMENTARES - COLETADO CAIXA)	SEDI - SERVIÇOS DIVERSOS	H	1,0000000	0,18	0,18		
Insumo	00037370 SINAPI	ALIMENTAÇÃO - HORISTA (COLETADO CAIXA)	Outros	H	1,0000000	0,01	0,01		
Insumo	00043488 SINAPI	EPI - FAMÍLIA OPERADOR ESCAVADEIRA - HORISTA (ENCARGOS COMPLEMENTARES - COLETADO CAIXA)	Equipamento	H	1,0000000	0,63	0,63		
Insumo	00043464 SINAPI	FERRAMENTAS - FAMÍLIA OPERADOR ESCAVADEIRA - HORISTA (ENCARGOS COMPLEMENTARES - COLETADO CAIXA)	Equipamento	H	1,0000000	0,01	0,01		
Insumo	00037372 SINAPI	EXAMES - HORISTA (COLETADO CAIXA)	Outros	H	1,0000000	0,55	0,55		
Insumo	00004254 SINAPI	OPERADOR DE GUINDASTE	Mão de Obra	H	1,0000000	15,65	15,65		
Insumo	00037373 SINAPI	SEGURO - HORISTA (COLETADO CAIXA)	Taxas	H	1,0000000	0,01	0,01		
Insumo	00037371 SINAPI	TRANSPORTE - HORISTA (COLETADO CAIXA)	Serviços	H	1,0000000	0,59	0,59		
				MO sem LS =>	15,83	LS =>	0,00	MO com LS =>	15,83
				Valor do BDI =>	5,08		Valor com BDI =>	22,71	



UNIVERSIDADE FEDERAL DO AMAPÁ
PRÓ-REITORIA DE ADMINISTRAÇÃO
ASSESSORIA ESPECIAL DE ENGENHARIA E ARQUITETURA

OBRA:	Bancos	B.D.I.	Encargos Sociais
CONSTRUÇÃO DE UM ESPAÇO DE VIVÊNCIA DA SAÚDE	SINAPI - 06/2021 - Amapá Composições Próprias	SERV.: 28,82% EQUIP.: 0,00	Desonerado: embutido nos preços unitários dos insumos de mão de obra, de acordo com as bases.

Composições Analíticas com Preço Unitário

	Código	Banco	Descrição	Tipo	Und	Quant.	Valor Unit	Total		
Composição	95363	SINAPI	CURSO DE CAPACITAÇÃO PARA OPERADOR DE MOTONIVELADORA	SEDI - SERVIÇOS DIVERSOS	H	1,0000000	0,11	0,11		
Insumo	00037370	SINAPI	ALIMENTAÇÃO - HORISTA (COLETADO CAIXA)	Outros	H	1,0000000	0,01	0,01		
Insumo	00043488	SINAPI	EPI - FAMILIA OPERADOR ESCAVADEIRA - HORISTA (ENCARGOS COMPLEMENTARES - COLETADO CAIXA)	Equipamento	H	1,0000000	0,63	0,63		
Insumo	00037372	SINAPI	EXAMES - HORISTA (COLETADO CAIXA)	Outros	H	1,0000000	0,55	0,55		
Insumo	00043464	SINAPI	FERRAMENTAS - FAMILIA OPERADOR ESCAVADEIRA - HORISTA (ENCARGOS COMPLEMENTARES - COLETADO CAIXA)	Equipamento	H	1,0000000	0,01	0,01		
Insumo	00004239	SINAPI	OPERADOR DE MOTONIVELADORA	Mão de Obra	H	1,0000000	18,75	18,75		
Insumo	00037373	SINAPI	SEGURO - HORISTA (COLETADO CAIXA)	Taxas	H	1,0000000	0,01	0,01		
Insumo	00037371	SINAPI	TRANSPORTE - HORISTA (COLETADO CAIXA)	Serviços	H	1,0000000	0,59	0,59		
					MO sem LS =>	18,86	LS =>	0,00	MO com LS =>	18,86
					Valor do BDI =>	5,95		Valor com BDI =>	26,61	

	Código	Banco	Descrição	Tipo	Und	Quant.	Valor Unit	Total		
Composição	95360	SINAPI	CURSO DE CAPACITAÇÃO PARA OPERADOR DE MÁQUINAS E EQUIPAMENTOS (ENCARGOS COMPLEMENTARES - HORISTA)	SEDI - SERVIÇOS DIVERSOS	H	1,0000000	0,11	0,11		
Insumo	00037370	SINAPI	ALIMENTAÇÃO - HORISTA (COLETADO CAIXA)	Outros	H	1,0000000	0,01	0,01		
Insumo	00043488	SINAPI	EPI - FAMILIA OPERADOR ESCAVADEIRA - HORISTA (ENCARGOS COMPLEMENTARES - COLETADO CAIXA)	Equipamento	H	1,0000000	0,63	0,63		
Insumo	00043464	SINAPI	FERRAMENTAS - FAMILIA OPERADOR ESCAVADEIRA - HORISTA (ENCARGOS COMPLEMENTARES - COLETADO CAIXA)	Equipamento	H	1,0000000	0,01	0,01		
Insumo	00037372	SINAPI	EXAMES - HORISTA (COLETADO CAIXA)	Outros	H	1,0000000	0,55	0,55		
Insumo	00004230	SINAPI	OPERADOR DE MAQUINAS E TRATORES DIVERSOS (TERRAPLANAGEM)	Mão de Obra	H	1,0000000	14,50	14,50		
Insumo	00037373	SINAPI	SEGURO - HORISTA (COLETADO CAIXA)	Taxas	H	1,0000000	0,01	0,01		
Insumo	00037371	SINAPI	TRANSPORTE - HORISTA (COLETADO CAIXA)	Serviços	H	1,0000000	0,59	0,59		
					MO sem LS =>	14,61	LS =>	0,00	MO com LS =>	14,61



UNIVERSIDADE FEDERAL DO AMAPÁ
PRÓ-REITORIA DE ADMINISTRAÇÃO
ASSESSORIA ESPECIAL DE ENGENHARIA E ARQUITETURA

OBRA:	Bancos	B.D.I.	Encargos Sociais
CONSTRUÇÃO DE UM ESPAÇO DE VIVÊNCIA DA SAÚDE	SINAPI - 06/2021 - Amapá Composições Próprias	SERV.: 28,82% EQUIP.: 0,00	Desonerado: embutido nos preços unitários dos insumos de mão de obra, de acordo com as bases.

Composições Analíticas com Preço Unitário

Valor do BDI => 4,72 Valor com BDI => 21,13

	Código	Banco	Descrição	Tipo	Und	Quant.	Valor Unit	Total	
Composição	95366	SINAPI	CURSO DE CAPACITAÇÃO PARA OPERADOR DE ROLO COMPACTADOR	SEDI - SERVIÇOS DIVERSOS	H	1,0000000	0,07	0,07	
Insumo	00037370	SINAPI	ALIMENTAÇÃO - HORISTA (COLETADO CAIXA)	Outros	H	1,0000000	0,01	0,01	
Insumo	00043488	SINAPI	EPI - FAMÍLIA OPERADOR ESCAVADEIRA - HORISTA (ENCARGOS COMPLEMENTARES - COLETADO CAIXA)	Equipamento	H	1,0000000	0,63	0,63	
Insumo	00037372	SINAPI	EXAMES - HORISTA (COLETADO CAIXA)	Outros	H	1,0000000	0,55	0,55	
Insumo	00043464	SINAPI	FERRAMENTAS - FAMÍLIA OPERADOR ESCAVADEIRA - HORISTA (ENCARGOS COMPLEMENTARES - COLETADO CAIXA)	Equipamento	H	1,0000000	0,01	0,01	
Insumo	00004238	SINAPI	OPERADOR DE ROLO COMPACTADOR	Mão de Obra	H	1,0000000	12,39	12,39	
Insumo	00037373	SINAPI	SEGURO - HORISTA (COLETADO CAIXA)	Taxas	H	1,0000000	0,01	0,01	
Insumo	00037371	SINAPI	TRANSPORTE - HORISTA (COLETADO CAIXA)	Serviços	H	1,0000000	0,59	0,59	
				MO sem LS =>	12,46	LS =>	0,00	MO com LS =>	12,46
				Valor do BDI =>	4,10			Valor com BDI =>	18,36

	Código	Banco	Descrição	Tipo	Und	Quant.	Valor Unit	Total
Composição	98445	SINAPI	PAREDE DE MADEIRA COMPENSADA PARA CONSTRUÇÃO TEMPORÁRIA	CANT - CANTEIRO DE OBRAS	m ²	1,0000000	114,38	114,38
Composição	91692	SINAPI	SERRA CIRCULAR DE BANCADA COM MOTOR ELÉTRICO POTÊNCIA DE	CHOR - CUSTOS HORÁRIOS DE	CHP	0,0119000	18,63	0,22
Composição Auxiliar	94974	SINAPI	CONCRETO MAGRO PARA LASTRO, TRAÇO 1:4,5:4,5 (EM MASSA SECA DE CIMENTO/ AREIA MÉDIA/ BRITA 1) - PREPARO MANUAL. AF_05/2021	FUES - FUNDAÇÕES E ESTRUTURAS	m ³	0,0021000	365,16	0,76
Composição Auxiliar	88262	SINAPI	CARPINTEIRO DE FORMAS COM ENCARGOS COMPLEMENTARES	SEDI - SERVIÇOS DIVERSOS	H	1,0941000	16,88	18,46



UNIVERSIDADE FEDERAL DO AMAPÁ
PRÓ-REITORIA DE ADMINISTRAÇÃO
ASSESSORIA ESPECIAL DE ENGENHARIA E ARQUITETURA

OBRA:	Bancos	B.D.I.	Encargos Sociais
CONSTRUÇÃO DE UM ESPAÇO DE VIVÊNCIA DA SAÚDE	SINAPI - 06/2021 - Amapá Composições Próprias	SERV.: 28,82% EQUIP.: 0,00	Desonerado: embutido nos preços unitários dos insumos de mão de obra, de acordo com as bases.

Composições Analíticas com Preço Unitário

Composição Auxiliar	88239 SINAPI	AJUDANTE DE CARPINTEIRO COM ENCARGOS COMPLEMENTARES	SEDI - SERVIÇOS DIVERSOS	H	0,3647000	13,86	5,05		
Insumo	00001350 SINAPI	ITEM PROCESSO DE DESATIVACAO! CHAPA DE MADEIRA COMPENSADA RESINADA PARA FORMA DE CONCRETO, DE *2,2 X 1,1* M, E = 10 MM	Material	UN	0,4339000	61,12	26,51		
Insumo	00004433 SINAPI	CAIBRO NAO APARELHADO *7,5 X 7,5* CM, EM MACARANDUBA, ANGELIM OU EQUIVALENTE DA REGIAO - BRUTA	Material	M	1,8033000	15,64	28,20		
Insumo	00005061 SINAPI	PREGO DE ACO POLIDO COM CABECA 18 X 27 (2 1/2 X 10)	Material	KG	0,0628000	14,00	0,87		
Insumo	00003992 SINAPI	TABUA APARELHADA *2,5 X 30* CM, EM MACARANDUBA, ANGELIM OU EQUIVALENTE DA REGIAO	Material	M	1,8033000	18,56	33,46		
				MO sem LS =>	20,79	LS =>	0,00	MO com LS =>	20,79
				Valor do BDI =>	32,96			Valor com BDI =>	147,34

	Código	Banco	Descrição	Tipo	Und	Quant.	Valor Unit	Total
Composição	98441	SINAPI	PAREDE DE MADEIRA COMPENSADA PARA CONSTRUÇÃO TEMPORÁRIA	CANT - CANTEIRO DE OBRAS	m²	1,0000000	95,34	95,34
Composição	91692	SINAPI	SERRA CIRCULAR DE BANCADA COM MOTOR ELÉTRICO POTÊNCIA DE 400 W	CHOR - CUSTOS HORÁRIOS DE MÁQUINAS E EQUIPAMENTOS	CHP	0,0082000	18,63	0,15
Composição Auxiliar	94974	SINAPI	CONCRETO MAGRO PARA LASTRO, TRAÇO 1:4,5:4,5 (EM MASSA SECA DE CIMENTO/ AREIA MÉDIA/ BRITA 1) - PREPARO MANUAL. AF_05/2021	FUES - FUNDAÇÕES E ESTRUTURAS	m³	0,0015000	365,16	0,54
Composição Auxiliar	88262	SINAPI	CARPINTEIRO DE FORMAS COM ENCARGOS COMPLEMENTARES	SEDI - SERVIÇOS DIVERSOS	H	0,7535000	16,88	12,71
Composição Auxiliar	88239	SINAPI	AJUDANTE DE CARPINTEIRO COM ENCARGOS COMPLEMENTARES	SEDI - SERVIÇOS DIVERSOS	H	0,2512000	13,86	3,48
Insumo	00001350	SINAPI	ITEM PROCESSO DE DESATIVACAO! CHAPA DE MADEIRA COMPENSADA RESINADA PARA FORMA DE CONCRETO, DE *2,2 X 1,1* M, E = 10 MM	Material	UN	0,4339000	61,12	26,51
Insumo	00004433	SINAPI	CAIBRO NAO APARELHADO *7,5 X 7,5* CM, EM MACARANDUBA, ANGELIM OU EQUIVALENTE DA REGIAO - BRUTA	Material	M	1,2308000	15,64	19,24
Insumo	00005061	SINAPI	PREGO DE ACO POLIDO COM CABECA 18 X 27 (2 1/2 X 10)	Material	KG	0,0517000	14,00	0,72
Insumo	00003992	SINAPI	TABUA APARELHADA *2,5 X 30* CM, EM MACARANDUBA, ANGELIM OU EQUIVALENTE DA REGIAO	Material	M	1,6923000	18,56	31,40



UNIVERSIDADE FEDERAL DO AMAPÁ
PRÓ-REITORIA DE ADMINISTRAÇÃO
ASSESSORIA ESPECIAL DE ENGENHARIA E ARQUITETURA

OBRA:	Bancos	B.D.I.	Encargos Sociais
CONSTRUÇÃO DE UM ESPAÇO DE VIVÊNCIA DA SAÚDE	SINAPI - 06/2021 - Amapá Composições Próprias	SERV.: 28,82% EQUIP.: 0,00	Desonerado: embutido nos preços unitários dos insumos de mão de obra, de acordo com as bases.

Composições Analíticas com Preço Unitário

MO sem LS =>	14,31	LS =>	0,00	MO com LS =>	14,31
Valor do BDI =>	27,47			Valor com BDI =>	122,81

	Código	Banco	Descrição	Tipo	Und	Quant.	Valor Unit	Total	
Composição	98446	SINAPI	PAREDE DE MADEIRA COMPENSADA PARA CONSTRUÇÃO TEMPORÁRIA	CANT - CANTEIRO DE OBRAS	m²	1,0000000	146,33	146,33	
Composição	91692	SINAPI	SERRA CIRCULAR DE BANCADA COM MOTOR ELÉTRICO POTÊNCIA DE	CHOR - CUSTOS HORÁRIOS DE	CHP	0,0170000	18,63	0,31	
Composição Auxiliar	94974	SINAPI	CONCRETO MAGRO PARA LASTRO, TRAÇO 1:4,5:4,5 (EM MASSA SECA DE CIMENTO/ AREIA MÉDIA/ BRITA 1) - PREPARO MANUAL. AF_05/2021	FUES - FUNDAÇÕES E ESTRUTURAS	m³	0,0031000	365,16	1,13	
Composição Auxiliar	88262	SINAPI	CARPINTEIRO DE FORMAS COM ENCARGOS COMPLEMENTARES	SEDI - SERVIÇOS DIVERSOS	H	1,8053000	16,88	30,47	
Composição Auxiliar	88239	SINAPI	AJUDANTE DE CARPINTEIRO COM ENCARGOS COMPLEMENTARES	SEDI - SERVIÇOS DIVERSOS	H	0,6018000	13,86	8,34	
Insumo	00001350	SINAPI	SEM PROCESSO DE DESATIVACAO! CHAPA DE MADEIRA COMPENSADA RESINADA PARA FORMA DE CONCRETO, DE *2,2 X 1,1* M, E = 10 MM	Material	UN	0,4339000	61,12	26,51	
Insumo	00004433	SINAPI	CAIBRO NAO APARELHADO *7,5 X 7,5* CM, EM MACARANDUBA, ANGELIM OU EQUIVALENTE DA REGIAO - BRUTA	Material	M	2,6139000	15,64	40,88	
Insumo	00005061	SINAPI	PREGO DE ACO POLIDO COM CABECA 18 X 27 (2 1/2 X 10)	Material	KG	0,0784000	14,00	1,09	
Insumo	00003992	SINAPI	TABUA APARELHADA *2,5 X 30* CM, EM MACARANDUBA, ANGELIM OU EQUIVALENTE DA REGIAO	Material	M	1,9604000	18,56	36,38	
				MO sem LS =>	34,08	LS =>	0,00	MO com LS =>	34,08
				Valor do BDI =>	42,17			Valor com BDI =>	188,50

	Código	Banco	Descrição	Tipo	Und	Quant.	Valor Unit	Total
Composição	98442	SINAPI	PAREDE DE MADEIRA COMPENSADA PARA CONSTRUÇÃO TEMPORÁRIA	CANT - CANTEIRO DE OBRAS	m²	1,0000000	97,43	97,43
Composição	91692	SINAPI	SERRA CIRCULAR DE BANCADA COM MOTOR ELÉTRICO POTÊNCIA DE	CHOR - CUSTOS HORÁRIOS DE	CHP	0,0076000	18,63	0,14
Composição Auxiliar	94974	SINAPI	CONCRETO MAGRO PARA LASTRO, TRAÇO 1:4,5:4,5 (EM MASSA SECA DE CIMENTO/ AREIA MÉDIA/ BRITA 1) - PREPARO MANUAL. AF_05/2021	FUES - FUNDAÇÕES E ESTRUTURAS	m³	0,0015000	365,16	0,54



UNIVERSIDADE FEDERAL DO AMAPÁ
PRÓ-REITORIA DE ADMINISTRAÇÃO
ASSESSORIA ESPECIAL DE ENGENHARIA E ARQUITETURA

OBRA:				Bancos	B.D.I.	Encargos Sociais			
CONSTRUÇÃO DE UM ESPAÇO DE VIVÊNCIA DA SAÚDE				SINAPI - 06/2021 - Amapá Composições Próprias	SERV.: 28,82% EQUIP.: 0,00	Desonerado: embutido nos preços unitário dos insumos de mão de obra, de acordo com as bases.			
Composições Analíticas com Preço Unitário									
Composição Auxiliar	88262	SINAPI	CARPINTEIRO DE FORMAS COM ENCARGOS COMPLEMENTARES	SEDI - SERVIÇOS DIVERSOS	H	0,8532000	16,88	14,40	
Composição Auxiliar	88239	SINAPI	AJUDANTE DE CARPINTEIRO COM ENCARGOS COMPLEMENTARES	SEDI - SERVIÇOS DIVERSOS	H	0,2844000	13,86	3,94	
Insumo	00001350	SINAPI	ITEM PROCESSO DE DESATIVACAO! CHAPA DE MADEIRA COMPENSADA RESINADA PARA FORMA DE CONCRETO. DE *2.2 X 1.1* M. E = 10 MM	Material	UN	0,4339000	61,12	26,51	
Insumo	00004433	SINAPI	CAIBRO NAO APARELHADO *7,5 X 7,5* CM, EM MACARANDUBA, ANGELIM OU EQUIVALENTE DA REGIAO - BRUTA	Material	M	1,2308000	15,64	19,24	
Insumo	00005061	SINAPI	PREGO DE ACO POLIDO COM CABECA 18 X 27 (2 1/2 X 10)	Material	KG	0,0517000	14,00	0,72	
Insumo	00003992	SINAPI	TABUA APARELHADA *2,5 X 30* CM, EM MACARANDUBA, ANGELIM OU EQUIVALENTE DA REGIAO	Material	M	1,6923000	18,56	31,40	
				MO sem LS =>	16,07	LS =>	0,00	MO com LS =>	16,07
				Valor do BDI =>	28,07			Valor com BDI =>	125,50

	Código	Banco	Descrição	Tipo	Und	Quant.	Valor Unit	Total	
Composição	91693	SINAPI	SERRA CIRCULAR DE BANCADA COM MOTOR ELÉTRICO POTÊNCIA DE 5HP, COM COIFA PARA DISCO 10" - CHP DIURNO. AF_08/2015	CHOR - CUSTOS HORÁRIOS DE MÁQUINAS E EQUIPAMENTOS	CHI	0,0518000	16,51	0,85	
Composição Auxiliar	91692	SINAPI	SERRA CIRCULAR DE BANCADA COM MOTOR ELÉTRICO POTÊNCIA DE 5HP, COM COIFA PARA DISCO 10" - CHP DIURNO. AF_08/2015	CHOR - CUSTOS HORÁRIOS DE MÁQUINAS E EQUIPAMENTOS	CHP	0,0119000	18,63	0,22	
Composição Auxiliar	88262	SINAPI	CARPINTEIRO DE FORMAS COM ENCARGOS COMPLEMENTARES	SEDI - SERVIÇOS DIVERSOS	H	0,6043000	16,88	10,20	
Composição Auxiliar	88239	SINAPI	AJUDANTE DE CARPINTEIRO COM ENCARGOS COMPLEMENTARES	SEDI - SERVIÇOS DIVERSOS	H	0,2014000	13,86	2,79	
Insumo	00001350	SINAPI	ITEM PROCESSO DE DESATIVACAO! CHAPA DE MADEIRA COMPENSADA RESINADA PARA FORMA DE CONCRETO. DE *2.2 X 1.1* M. E = 10 MM	Material	UN	0,4339000	61,12	26,51	
Insumo	00004433	SINAPI	CAIBRO NAO APARELHADO *7,5 X 7,5* CM, EM MACARANDUBA, ANGELIM OU EQUIVALENTE DA REGIAO - BRUTA	Material	M	1,4652000	15,64	22,91	
Insumo	00005061	SINAPI	PREGO DE ACO POLIDO COM CABECA 18 X 27 (2 1/2 X 10)	Material	KG	0,0628000	14,00	0,87	
Insumo	00003992	SINAPI	TABUA APARELHADA *2,5 X 30* CM, EM MACARANDUBA, ANGELIM OU EQUIVALENTE DA REGIAO	Material	M	1,8033000	18,56	33,46	
				MO sem LS =>	11,81	LS =>	0,00	MO com LS =>	11,81



UNIVERSIDADE FEDERAL DO AMAPÁ
PRÓ-REITORIA DE ADMINISTRAÇÃO
ASSESSORIA ESPECIAL DE ENGENHARIA E ARQUITETURA

OBRA:	Bancos	B.D.I.	Encargos Sociais
CONSTRUÇÃO DE UM ESPAÇO DE VIVÊNCIA DA SAÚDE	SINAPI - 06/2021 - Amapá Composições Próprias	SERV.: 28,82% EQUIP.: 0,00	Desonerado: embutido nos preços unitários dos insumos de mão de obra, de acordo com as bases.
Composições Analíticas com Preço Unitário			

Valor do BDI => 28,18 Valor com BDI => 125,99

	Código	Banco	Descrição	Tipo	Und	Quant.	Valor Unit	Total		
Composição	91693	SINAPI	SERRA CIRCULAR DE BANCADA COM MOTOR ELÉTRICO POTÊNCIA DE 5HP, COM COIFA PARA DISCO 10" - CHP DIURNO. AF_08/2015	CHOR - CUSTOS HORÁRIOS DE MÁQUINAS E EQUIPAMENTOS	CHI	0,0359000	16,51	0,59		
Composição Auxiliar	91692	SINAPI	SERRA CIRCULAR DE BANCADA COM MOTOR ELÉTRICO POTÊNCIA DE 5HP, COM COIFA PARA DISCO 10" - CHP DIURNO. AF_08/2015	CHOR - CUSTOS HORÁRIOS DE MÁQUINAS E EQUIPAMENTOS	CHP	0,0082000	18,63	0,15		
Composição Auxiliar	88262	SINAPI	CARPINTEIRO DE FORMAS COM ENCARGOS COMPLEMENTARES	SEDI - SERVIÇOS DIVERSOS	H	0,3926000	16,88	6,62		
Composição Auxiliar	88239	SINAPI	AJUDANTE DE CARPINTEIRO COM ENCARGOS COMPLEMENTARES	SEDI - SERVIÇOS DIVERSOS	H	0,1309000	13,86	1,81		
Insumo	00001350	SINAPI	ITEM PROCESSO DE DESATIVACAO! CHAPA DE MADEIRA COMPENSADA RESINADA PARA FORMA DE CONCRETO. DE *2.2 X 1.1* M. E = 10 MM	Material	UN	0,4339000	61,12	26,51		
Insumo	00004433	SINAPI	CAIBRO NAO APARELHADO *7,5 X 7,5* CM, EM MACARANDUBA, ANGELIM OU EQUIVALENTE DA REGIAO - BRUTA	Material	M	1,0000000	15,64	15,64		
Insumo	00005061	SINAPI	PREGO DE ACO POLIDO COM CABECA 18 X 27 (2 1/2 X 10)	Material	KG	0,0517000	14,00	0,72		
Insumo	00003992	SINAPI	TABUA APARELHADA *2,5 X 30* CM, EM MACARANDUBA, ANGELIM OU EQUIVALENTE DA REGIAO	Material	M	1,6923000	18,56	31,40		
					MO sem LS =>	7,71	LS =>	0,00	MO com LS =>	7,71
					Valor do BDI =>	24,04	Valor com BDI =>	107,48		

	Código	Banco	Descrição	Tipo	Und	Quant.	Valor Unit	Total
Composição	91693	SINAPI	SERRA CIRCULAR DE BANCADA COM MOTOR ELÉTRICO POTÊNCIA DE 5HP, COM COIFA PARA DISCO 10" - CHP DIURNO. AF_08/2015	CHOR - CUSTOS HORÁRIOS DE MÁQUINAS E EQUIPAMENTOS	CHI	0,0744000	16,51	1,22
Composição Auxiliar	91692	SINAPI	SERRA CIRCULAR DE BANCADA COM MOTOR ELÉTRICO POTÊNCIA DE 5HP, COM COIFA PARA DISCO 10" - CHP DIURNO. AF_08/2015	CHOR - CUSTOS HORÁRIOS DE MÁQUINAS E EQUIPAMENTOS	CHP	0,0170000	18,63	0,31
Composição Auxiliar	88262	SINAPI	CARPINTEIRO DE FORMAS COM ENCARGOS COMPLEMENTARES	SEDI - SERVIÇOS DIVERSOS	H	1,1050000	16,88	18,65
Composição Auxiliar	88239	SINAPI	AJUDANTE DE CARPINTEIRO COM ENCARGOS COMPLEMENTARES	SEDI - SERVIÇOS DIVERSOS	H	0,3683000	13,86	5,10
Insumo	00001350	SINAPI	ITEM PROCESSO DE DESATIVACAO! CHAPA DE MADEIRA COMPENSADA RESINADA PARA FORMA DE CONCRETO. DE *2.2 X 1.1* M. E = 10 MM	Material	UN	0,4339000	61,12	26,51



UNIVERSIDADE FEDERAL DO AMAPÁ
PRÓ-REITORIA DE ADMINISTRAÇÃO
ASSESSORIA ESPECIAL DE ENGENHARIA E ARQUITETURA

OBRA:	Bancos	B.D.I.	Encargos Sociais
CONSTRUÇÃO DE UM ESPAÇO DE VIVÊNCIA DA SAÚDE	SINAPI - 06/2021 - Amapá Composições Próprias	SERV.: 28,82% EQUIP.: 0,00	Desonerado: embutido nos preços unitários dos insumos de mão de obra, de acordo com as bases.

Composições Analíticas com Preço Unitário

Insumo	00004433	SINAPI	CAIBRO NAO APARELHADO *7,5 X 7,5* CM, EM MACARANDUBA, ANGELIM OU EQUIVALENTE DA REGIAO - BRUTA	Material	M	2,1238000	15,64	33,21	
Insumo	00005061	SINAPI	PREGO DE ACO POLIDO COM CABECA 18 X 27 (2 1/2 X 10)	Material	KG	0,0784000	14,00	1,09	
Insumo	00003992	SINAPI	TABUA APARELHADA *2,5 X 30* CM, EM MACARANDUBA, ANGELIM OU EQUIVALENTE DA REGIAO	Material	M	1,9604000	18,56	36,38	
				MO sem LS =>	21,26	LS =>	0,00	MO com LS =>	21,26
				Valor do BDI =>	35,29			Valor com BDI =>	157,76

	Código	Banco	Descrição	Tipo	Und	Quant.	Valor Unit	Total	
Composição	91693	SINAPI	SERRA CIRCULAR DE BANCADA COM MOTOR ELÉTRICO POTÊNCIA DE 5HP. COM COIFA PARA DISCO 10" - CHP DIURNO. AF 08/2015	CHOR - CUSTOS HORÁRIOS DE MÁQUINAS E EQUIPAMENTOS	CHI	0,0332000	16,51	0,54	
Composição Auxiliar	91692	SINAPI	SERRA CIRCULAR DE BANCADA COM MOTOR ELÉTRICO POTÊNCIA DE 5HP. COM COIFA PARA DISCO 10" - CHP DIURNO. AF 08/2015	CHOR - CUSTOS HORÁRIOS DE MÁQUINAS E EQUIPAMENTOS	CHP	0,0076000	18,63	0,14	
Composição Auxiliar	88262	SINAPI	CARPINTEIRO DE FORMAS COM ENCARGOS COMPLEMENTARES	SEDI - SERVIÇOS DIVERSOS	H	0,4644000	16,88	7,83	
Composição Auxiliar	88239	SINAPI	AJUDANTE DE CARPINTEIRO COM ENCARGOS COMPLEMENTARES	SEDI - SERVIÇOS DIVERSOS	H	0,1548000	13,86	2,14	
Insumo	00001350	SINAPI	ITEM PROCESSO DE DESATIVACAO! CHAPA DE MADEIRA COMPENSADA RESINADA PARA FORMA DE CONCRETO. DE *2.2 X 1.1* M. E = 10 MM	Material	UN	0,4339000	61,12	26,51	
Insumo	00004433	SINAPI	CAIBRO NAO APARELHADO *7,5 X 7,5* CM, EM MACARANDUBA, ANGELIM OU EQUIVALENTE DA REGIAO - BRUTA	Material	M	1,0000000	15,64	15,64	
Insumo	00005061	SINAPI	PREGO DE ACO POLIDO COM CABECA 18 X 27 (2 1/2 X 10)	Material	KG	0,0517000	14,00	0,72	
Insumo	00003992	SINAPI	TABUA APARELHADA *2,5 X 30* CM, EM MACARANDUBA, ANGELIM OU EQUIVALENTE DA REGIAO	Material	M	1,6923000	18,56	31,40	
				MO sem LS =>	8,96	LS =>	0,00	MO com LS =>	8,96
				Valor do BDI =>	24,47			Valor com BDI =>	109,39

	Código	Banco	Descrição	Tipo	Und	Quant.	Valor Unit	Total
Composição	95371	SINAPI	CURSO DE CAPACITAÇÃO PARA PEDREIRO (ENCARGOS COMPLEMENTARES - HORISTA)	SEDI - SERVIÇOS DIVERSOS	H	1,0000000	0,21	0,21
Insumo	00037370	SINAPI	ALIMENTACAO - HORISTA (COLETADO CAIXA)	Outros	H	1,0000000	0,01	0,01
Insumo	00043489	SINAPI	EPI - FAMILIA PEDREIRO - HORISTA (ENCARGOS COMPLEMENTARES - COLETADO CAIXA)	Equipamento	H	1,0000000	0,95	0,95



UNIVERSIDADE FEDERAL DO AMAPÁ
PRÓ-REITORIA DE ADMINISTRAÇÃO
ASSESSORIA ESPECIAL DE ENGENHARIA E ARQUITETURA

OBRA:				Bancos	B.D.I.	Encargos Sociais				
CONSTRUÇÃO DE UM ESPAÇO DE VIVÊNCIA DA SAÚDE				SINAPI - 06/2021 - Amapá Composições Próprias	SERV.: 28,82% EQUIP.: 0,00	Desonerado: embutido nos preços unitários dos insumos de mão de obra, de acordo com as bases.				
Composições Analíticas com Preço Unitário										
Insumo	00037372	SINAPI	EXAMES - HORISTA (COLETADO CAIXA)	Outros	H	1,0000000	0,55	0,55		
Insumo	00043465	SINAPI	FERRAMENTAS - FAMÍLIA PEDREIRO - HORISTA (ENCARGOS COMPLEMENTARES - COLETADO CAIXA)	Equipamento	H	1,0000000	0,58	0,58		
Insumo	00004750	SINAPI	PEDREIRO	Mão de Obra	H	1,0000000	14,18	14,18		
Insumo	00037373	SINAPI	SEGURO - HORISTA (COLETADO CAIXA)	Taxas	H	1,0000000	0,01	0,01		
Insumo	00037371	SINAPI	TRANSPORTE - HORISTA (COLETADO CAIXA)	Serviços	H	1,0000000	0,59	0,59		
					MO sem LS =>	14,39	LS =>	0,00	MO com LS =>	14,39
					Valor do BDI =>	4,92			Valor com BDI =>	22,00

	Código	Banco	Descrição	Tipo	Und	Quant.	Valor Unit	Total
Composição	97740	SINAPI	PEÇA CIRCULAR PRÉ-MOLDADA, VOLUME DE CONCRETO ACIMA DE 100 LITROS, TAXA DE AÇO APROXIMADA DE 30KG/M³. AF_01/2018	FUES - FUNDAÇÕES E ESTRUTURAS	m³	1,0000000	1.717,16	1.717,16
Composição Auxiliar	90586	SINAPI	VIBRADOR DE IMERSÃO, DIÂMETRO DE PONTEIRA 45MM, MOTOR ELÉTRICO TRIFÁSICO POTÊNCIA DE 2 CV - CHP DIURNO. AF 06/2015	CHOR - CUSTOS HORÁRIOS DE MÁQUINAS E EQUIPAMENTOS	CHP	1,1283000	1,56	1,76
Composição Auxiliar	91693	SINAPI	SERRA CIRCULAR DE BANCADA COM MOTOR ELÉTRICO POTÊNCIA DE 5HP. COM COIFA PARA DISCO 10" - CHI DIURNO. AF 08/2015	CHOR - CUSTOS HORÁRIOS DE MÁQUINAS E EQUIPAMENTOS	CHI	0,5938000	16,51	9,80
Composição Auxiliar	90587	SINAPI	VIBRADOR DE IMERSÃO, DIÂMETRO DE PONTEIRA 45MM, MOTOR ELÉTRICO TRIFÁSICO POTÊNCIA DE 2 CV - CHI DIURNO. AF 06/2015	CHOR - CUSTOS HORÁRIOS DE MÁQUINAS E EQUIPAMENTOS	CHI	3,1028000	0,44	1,36
Composição Auxiliar	91692	SINAPI	SERRA CIRCULAR DE BANCADA COM MOTOR ELÉTRICO POTÊNCIA DE 5HP. COM COIFA PARA DISCO 10" - CHP DIURNO. AF 08/2015	CHOR - CUSTOS HORÁRIOS DE MÁQUINAS E EQUIPAMENTOS	CHP	0,2675000	18,63	4,98
Composição Auxiliar	92784	SINAPI	ARMAÇÃO DE LAJE DE UMA ESTRUTURA CONVENCIONAL DE CONCRETO ARMADO EM UMA EDIFICAÇÃO TÉRREA OU SOBRADO UTILIZANDO AÇO CONCRETO FCK = 30MPA, TRAÇO 1:2,1:2,5 (EM MASSA SECA DE CIMENTO/ AREIA MÉDIA/ BRITA 1) - PREPARO MECÂNICO COM BETONEIRA 600 L.	FUES - FUNDAÇÕES E ESTRUTURAS	KG	32,6798000	14,08	460,13
Composição Auxiliar	94972	SINAPI	CONCRETO FCK = 30MPA, TRAÇO 1:2,1:2,5 (EM MASSA SECA DE CIMENTO/ AREIA MÉDIA/ BRITA 1) - PREPARO MECÂNICO COM BETONEIRA 600 L.	FUES - FUNDAÇÕES E ESTRUTURAS	m³	1,1030000	445,49	491,37
Composição Auxiliar	88239	SINAPI	AJUDANTE DE CARPINTEIRO COM ENCARGOS COMPLEMENTARES	SEDI - SERVIÇOS DIVERSOS	H	0,8613000	13,86	11,93
Composição Auxiliar	88261	SINAPI	CARPINTEIRO DE ESQUADRIA COM ENCARGOS COMPLEMENTARES	SEDI - SERVIÇOS DIVERSOS	H	4,3066000	16,90	72,78



UNIVERSIDADE FEDERAL DO AMAPÁ
PRÓ-REITORIA DE ADMINISTRAÇÃO
ASSESSORIA ESPECIAL DE ENGENHARIA E ARQUITETURA

OBRA:	Bancos	B.D.I.	Encargos Sociais
CONSTRUÇÃO DE UM ESPAÇO DE VIVÊNCIA DA SAÚDE	SINAPI - 06/2021 - Amapá Composições Próprias	SERV.: 28,82% EQUIP.: 0,00	Desonerado: embutido nos preços unitário dos insumos de mão de obra, de acordo com as bases.

Composições Analíticas com Preço Unitário

Composição	88309 SINAPI	PEDREIRO COM ENCARGOS COMPLEMENTARES	SEDI - SERVIÇOS DIVERSOS	H	7,8078000	17,08	133,35	
Insumo	00001351 SINAPI	ITEM PROCESSO DE DESATIVACAO! CHAPA DE MADEIRA COMPENSADA	Material	UN	0,3189000	38,76	12,36	
Insumo	00001358 SINAPI	CHAPA DE MADEIRA COMPENSADA RESINADA PARA FORMA DE CONCRETO, DE *2,2 X 1,1* M, E = 17 MM	Material	m²	6,7614000	41,51	280,66	
Insumo	00002692 SINAPI	DESMOLDANTE PROTETOR PARA FORMAS DE MADEIRA, DE BASE OLEOSA EMULSIONADA EM AGUA	Material	L	0,0350000	8,07	0,28	
Insumo	00005073 SINAPI	PREGO DE ACO POLIDO COM CABECA 17 X 24 (2 1/4 X 11)	Material	KG	0,1843000	14,51	2,67	
Insumo	00039995 SINAPI	POLIESTIRENO EXPANDIDO/EPS (ISOPOR), TIPO 2F, BLOCO	Material	m³	0,2475000	410,62	101,62	
Insumo	00020247 SINAPI	PREGO DE ACO POLIDO COM CABECA 15 X 15 (1 1/4 X 13)	Material	KG	0,2954000	15,77	4,65	
Insumo	00004491 SINAPI	PONTALETE *7,5 X 7,5* CM EM PINUS, MISTA OU EQUIVALENTE DA REGIAO - BRUTA	Material	M	1,4216000	8,07	11,47	
Insumo	00004517 SINAPI	SARRAFO *2,5 X 7,5* CM EM PINUS, MISTA OU EQUIVALENTE DA REGIAO - BRUTA	Material	M	6,2500000	2,82	17,62	
			MO sem LS =>	422,46	LS =>	0,00	MO com LS =>	422,46
			Valor do BDI =>	494,88			Valor com BDI =>	2.212,04

	Código	Banco	Descrição	Tipo	Und	Quant.	Valor Unit	Total
Composição	97738	SINAPI	PEÇA CIRCULAR PRÉ-MOLDADA, VOLUME DE CONCRETO DE 10 A 30 LITROS, TAXA DE FIBRA DE POLIPROPILENO APROXIMADA DE 6 KG/M³. AF_01/2018_P	FUES - FUNDAÇÕES E ESTRUTURAS	m³	1,0000000	3.660,06	3.660,06
Composição Auxiliar	90586	SINAPI	VIBRADOR DE IMERSÃO, DIÂMETRO DE PONTEIRA 45MM, MOTOR ELÉTRICO TRIFÁSICO POTÊNCIA DE 2 CV - CHP DIURNO. AF_06/2015	CHOR - CUSTOS HORÁRIOS DE MÁQUINAS E EQUIPAMENTOS	CHP	6,6350000	1,56	10,35
Composição Auxiliar	91692	SINAPI	SERRA CIRCULAR DE BANCADA COM MOTOR ELÉTRICO POTÊNCIA DE 5HP, COM COIFA PARA DISCO 10" - CHP DIURNO. AF_08/2015	CHOR - CUSTOS HORÁRIOS DE MÁQUINAS E EQUIPAMENTOS	CHP	0,8801000	18,63	16,39
Composição Auxiliar	90587	SINAPI	VIBRADOR DE IMERSÃO, DIÂMETRO DE PONTEIRA 45MM, MOTOR ELÉTRICO TRIFÁSICO POTÊNCIA DE 2 CV - CHI DIURNO. AF_06/2015	CHOR - CUSTOS HORÁRIOS DE MÁQUINAS E EQUIPAMENTOS	CHI	18,2462000	0,44	8,02



UNIVERSIDADE FEDERAL DO AMAPÁ
PRÓ-REITORIA DE ADMINISTRAÇÃO
ASSESSORIA ESPECIAL DE ENGENHARIA E ARQUITETURA

OBRA:	Bancos	B.D.I.	Encargos Sociais
CONSTRUÇÃO DE UM ESPAÇO DE VIVÊNCIA DA SAÚDE	SINAPI - 06/2021 - Amapá Composições Próprias	SERV.: 28,82% EQUIP.: 0,00	Desonerado: embutido nos preços unitários dos insumos de mão de obra, de acordo com as bases.

Composições Analíticas com Preço Unitário

Composição Auxiliar	91693	SINAPI	SERRA CIRCULAR DE BANCADA COM MOTOR ELÉTRICO POTÊNCIA DE 5HP, COM COIFA PARA DISCO 10" - CHI DIURNO. AF_08/2015	CHOR - CUSTOS HORÁRIOS DE MÁQUINAS E EQUIPAMENTOS	CHI	3,4271000	16,51	56,58		
Composição	94971	SINAPI	CONCRETO FCK = 25MPA, TRAÇO 1:2,3:2,7 (EM MASSA SECA DE CIMENTO/	FUES - FUNDAÇÕES E	m³	1,2000000	428,01	513,61		
Composição	88261	SINAPI	CARPINTEIRO DE ESQUADRIA COM ENCARGOS COMPLEMENTARES	SEDI - SERVIÇOS DIVERSOS	H	21,5358000	16,90	363,95		
Composição Auxiliar	88309	SINAPI	PEDREIRO COM ENCARGOS COMPLEMENTARES	SEDI - SERVIÇOS DIVERSOS	H	31,9530000	17,08	545,75		
Composição Auxiliar	88316	SINAPI	SERVENTE COM ENCARGOS COMPLEMENTARES	SEDI - SERVIÇOS DIVERSOS	H	31,9530000	12,60	402,60		
Insumo	00001351	SINAPI	ITEM PROCESSO DE DESATIVACAO! CHAPA DE MADEIRA COMPENSADA RESINADA PARA FORMA DE CONCRETO, DE *2,2 X 1,1* M, E = 6 MM	Material	UN	0,6074000	38,76	23,54		
Insumo	00001359	SINAPI	ITEM PROCESSO DE DESATIVACAO! CHAPA DE MADEIRA COMPENSADA RESINADA PARA FORMA DE CONCRETO, DE *2,2 X 1,1* M, E = 20 MM	Material	UN	13,0514000	120,28	1.569,82		
Insumo	00002692	SINAPI	DESMOLDANTE PROTETOR PARA FORMAS DE MADEIRA, DE BASE OLEOSA EMULSIONADA EM AGUA	Material	L	0,0667000	8,07	0,53		
Insumo	00039014	SINAPI	FIBRA DE ACO PARA REFORCO DO CONCRETO, SOLTA, TIPO A-I, FATOR DE FORMA *50* L / D, COMPRIMENTO DE *30* MM E RESISTENCIA A TRACAO DO ACO MAIOR 1000 MPA	Material	KG	6,0000000	9,28	55,68		
Insumo	00020247	SINAPI	PREGO DE ACO POLIDO COM CABECA 15 X 15 (1 1/4 X 13)	Material	KG	2,1276000	15,77	33,55		
				MO sem LS =>		1.241,11	LS =>	0,00	MO com LS =>	1.241,11
				Valor do BDI =>		1.054,82			Valor com BDI =>	4.714,88

	Código	Banco	Descrição	Tipo	Und	Quant.	Valor Unit	Total
Composição	97734	SINAPI	PEÇA RETANGULAR PRÉ-MOLDADA, VOLUME DE CONCRETO DE 10 A 30 LITROS. TAXA DE AÇO APROXIMADA DE 30KG/M³. AF_01/2018	FUES - FUNDAÇÕES E ESTRUTURAS	m³	1,0000000	2.143,97	2.143,97
Composição Auxiliar	90586	SINAPI	VIBRADOR DE IMERSÃO, DIÂMETRO DE PONTEIRA 45MM, MOTOR ELÉTRICO TRIFÁSICO POTÊNCIA DE 2 CV - CHP DIURNO. AF_06/2015	CHOR - CUSTOS HORÁRIOS DE MÁQUINAS E EQUIPAMENTOS	CHP	6,6350000	1,56	10,35
Composição Auxiliar	91693	SINAPI	SERRA CIRCULAR DE BANCADA COM MOTOR ELÉTRICO POTÊNCIA DE 5HP, COM COIFA PARA DISCO 10" - CHI DIURNO. AF_08/2015	CHOR - CUSTOS HORÁRIOS DE MÁQUINAS E EQUIPAMENTOS	CHI	0,7043000	16,51	11,62
Composição Auxiliar	90587	SINAPI	VIBRADOR DE IMERSÃO, DIÂMETRO DE PONTEIRA 45MM, MOTOR ELÉTRICO TRIFÁSICO POTÊNCIA DE 2 CV - CHI DIURNO. AF_06/2015	CHOR - CUSTOS HORÁRIOS DE MÁQUINAS E EQUIPAMENTOS	CHI	18,2462000	0,44	8,02



UNIVERSIDADE FEDERAL DO AMAPÁ
PRÓ-REITORIA DE ADMINISTRAÇÃO
ASSESSORIA ESPECIAL DE ENGENHARIA E ARQUITETURA

OBRA:	Bancos	B.D.I.	Encargos Sociais
CONSTRUÇÃO DE UM ESPAÇO DE VIVÊNCIA DA SAÚDE	SINAPI - 06/2021 - Amapá Composições Próprias	SERV.: 28,82% EQUIP.: 0,00	Desonerado: embutido nos preços unitários dos insumos de mão de obra, de acordo com as bases.

Composições Analíticas com Preço Unitário

Composição Auxiliar	91692	SINAPI	SERRA CIRCULAR DE BANCADA COM MOTOR ELÉTRICO POTÊNCIA DE 5HP, COM COIFA PARA DISCO 10" - CHP DIURNO. AF_08/2015	CHOR - CUSTOS HORÁRIOS DE MÁQUINAS E EQUIPAMENTOS	CHP	0,4877000	18,63	9,08		
Composição	92783	SINAPI	ARMAÇÃO DE LAJE DE UMA ESTRUTURA CONVENCIONAL DE CONCRETO	FUES - FUNDAÇÕES E	KG	27,8988000	15,55	433,82		
Composição	88239	SINAPI	AJUDANTE DE CARPINTEIRO COM ENCARGOS COMPLEMENTARES	SEDI - SERVIÇOS DIVERSOS	H	1,1920000	13,86	16,52		
Composição Auxiliar	88261	SINAPI	CARPINTEIRO DE ESQUADRIA COM ENCARGOS COMPLEMENTARES	SEDI - SERVIÇOS DIVERSOS	H	5,9600000	16,90	100,72		
Composição Auxiliar	88309	SINAPI	PEDREIRO COM ENCARGOS COMPLEMENTARES	SEDI - SERVIÇOS DIVERSOS	H	31,5459000	17,08	538,80		
Composição Auxiliar	88316	SINAPI	SERVENTE COM ENCARGOS COMPLEMENTARES	SEDI - SERVIÇOS DIVERSOS	H	31,5459000	12,60	397,47		
Insumo	00001358	SINAPI	CHAPA DE MADEIRA COMPENSADA RESINADA PARA FORMA DE CONCRETO, DE *2,2 X 1,1* M, E = 17 MM	Material	m²	1,9404000	41,51	80,54		
Insumo	00002692	SINAPI	DESMOLDANTE PROTETOR PARA FORMAS DE MADEIRA, DE BASE OLEOSA EMULSIONADA EM AGUA	Material	L	0,0833000	8,07	0,67		
Insumo	00020247	SINAPI	PREGO DE ACO POLIDO COM CABECA 15 X 15 (1 1/4 X 13)	Material	KG	0,4365000	15,77	6,88		
Insumo	00004517	SINAPI	SARRAFO *2,5 X 7,5* CM EM PINUS, MISTA OU EQUIVALENTE DA REGIAO - BRUTA	Material	M	5,6283000	2,82	15,87		
				MO sem LS =>		1.052,08	LS =>	0,00	MO com LS =>	1.052,08
				Valor do BDI =>		617,89			Valor com BDI =>	2.761,86

	Código	Banco	Descrição	Tipo	Und	Quant.	Valor Unit	Total
Composição	97735	SINAPI	PEÇA RETANGULAR PRÉ-MOLDADA, VOLUME DE CONCRETO DE 30 A 100 LITROS. TAXA DE AÇO APROXIMADA DE 30KG/M³. AF_01/2018	FUES - FUNDAÇÕES E ESTRUTURAS	m³	1,0000000	1.833,78	1.833,78
Composição Auxiliar	90586	SINAPI	VIBRADOR DE IMERSÃO, DIÂMETRO DE PONTEIRA 45MM, MOTOR ELÉTRICO TRIFÁSICO POTÊNCIA DE 2 CV - CHP DIURNO. AF_06/2015	CHOR - CUSTOS HORÁRIOS DE MÁQUINAS E EQUIPAMENTOS	CHP	4,7533000	1,56	7,41
Composição Auxiliar	91693	SINAPI	SERRA CIRCULAR DE BANCADA COM MOTOR ELÉTRICO POTÊNCIA DE 5HP, COM COIFA PARA DISCO 10" - CHI DIURNO. AF_08/2015	CHOR - CUSTOS HORÁRIOS DE MÁQUINAS E EQUIPAMENTOS	CHI	0,4226000	16,51	6,97
Composição Auxiliar	90587	SINAPI	VIBRADOR DE IMERSÃO, DIÂMETRO DE PONTEIRA 45MM, MOTOR ELÉTRICO TRIFÁSICO POTÊNCIA DE 2 CV - CHI DIURNO. AF_06/2015	CHOR - CUSTOS HORÁRIOS DE MÁQUINAS E EQUIPAMENTOS	CHI	13,0715000	0,44	5,75



UNIVERSIDADE FEDERAL DO AMAPÁ
PRÓ-REITORIA DE ADMINISTRAÇÃO
ASSESSORIA ESPECIAL DE ENGENHARIA E ARQUITETURA

OBRA:	Bancos	B.D.I.	Encargos Sociais
CONSTRUÇÃO DE UM ESPAÇO DE VIVÊNCIA DA SAÚDE	SINAPI - 06/2021 - Amapá Composições Próprias	SERV.: 28,82% EQUIP.: 0,00	Desonerado: embutido nos preços unitários dos insumos de mão de obra, de acordo com as bases.

Composições Analíticas com Preço Unitário

Composição Auxiliar	91692	SINAPI	SERRA CIRCULAR DE BANCADA COM MOTOR ELÉTRICO POTÊNCIA DE 5HP, COM COIFA PARA DISCO 10" - CHP DIURNO. AF_08/2015	CHOR - CUSTOS HORÁRIOS DE MÁQUINAS E EQUIPAMENTOS	CHP	0,3130000	18,63	5,83	
Composição	92783	SINAPI	ARMAÇÃO DE LAJE DE UMA ESTRUTURA CONVENCIONAL DE CONCRETO	FUES - FUNDAÇÕES E	KG	28,9369000	15,55	449,96	
Composição	88239	SINAPI	AJUDANTE DE CARPINTEIRO COM ENCARGOS COMPLEMENTARES	SEDI - SERVIÇOS DIVERSOS	H	0,7356000	13,86	10,19	
Composição Auxiliar	88261	SINAPI	CARPINTEIRO DE ESQUADRIA COM ENCARGOS COMPLEMENTARES	SEDI - SERVIÇOS DIVERSOS	H	3,6780000	16,90	62,15	
Composição Auxiliar	88309	SINAPI	PEDREIRO COM ENCARGOS COMPLEMENTARES	SEDI - SERVIÇOS DIVERSOS	H	22,8884000	17,08	390,93	
Composição Auxiliar	88316	SINAPI	SERVEnte COM ENCARGOS COMPLEMENTARES	SEDI - SERVIÇOS DIVERSOS	H	22,8884000	12,60	288,39	
Insumo	00001358	SINAPI	CHAPA DE MADEIRA COMPENSADA RESINADA PARA FORMA DE CONCRETO, DE *2.2 X 1.1* M. E = 17 MM	Material	m²	1,3112000	41,51	54,42	
Insumo	00002692	SINAPI	DESMOLDANTE PROTETOR PARA FORMAS DE MADEIRA, DE BASE OLEOSA EMULSIONADA EM AGUA	Material	L	0,0567000	8,07	0,45	
Insumo	00020247	SINAPI	PREGO DE ACO POLIDO COM CABECA 15 X 15 (1 1/4 X 13)	Material	KG	0,2619000	15,77	4,13	
Insumo	00004517	SINAPI	SARRAFO *2,5 X 7,5* CM EM PINUS, MISTA OU EQUIVALENTE DA REGIAO - BRUTA	Material	M	4,4770000	2,82	12,62	
				MO sem LS =>	800,60	LS =>	0,00	MO com LS =>	800,60
				Valor do BDI =>	528,49			Valor com BDI =>	2.362,27

	Código	Banco	Descrição	Tipo	Und	Quant.	Valor Unit	Total	
Composição	95372	SINAPI	CURSO DE CAPACITAÇÃO PARA PINTOR (ENCARGOS COMPLEMENTARES)	SEDI - SERVIÇOS DIVERSOS	H	1,0000000	0,14	0,14	
Insumo	00037370	SINAPI	ALIMENTAÇÃO - HORISTA (COLETADO CAIXA)	Outros	H	1,0000000	0,01	0,01	
Insumo	00043490	SINAPI	EPI - FAMILIA PINTOR - HORISTA (ENCARGOS COMPLEMENTARES - COLETADO CAIXA)	Equipamento	H	1,0000000	1,33	1,33	
Insumo	00037372	SINAPI	EXAMES - HORISTA (COLETADO CAIXA)	Outros	H	1,0000000	0,55	0,55	
Insumo	00043466	SINAPI	FERRAMENTAS - FAMILIA PINTOR - HORISTA (ENCARGOS COMPLEMENTARES - COLETADO CAIXA)	Equipamento	H	1,0000000	1,27	1,27	
Insumo	00004783	SINAPI	PINTOR	Mão de Obra	H	1,0000000	14,18	14,18	
Insumo	00037373	SINAPI	SEGURO - HORISTA (COLETADO CAIXA)	Taxas	H	1,0000000	0,01	0,01	
				MO sem LS =>	14,32	LS =>	0,00	MO com LS =>	14,32



UNIVERSIDADE FEDERAL DO AMAPÁ
PRÓ-REITORIA DE ADMINISTRAÇÃO
ASSESSORIA ESPECIAL DE ENGENHARIA E ARQUITETURA

OBRA:	Bancos	B.D.I.	Encargos Sociais
CONSTRUÇÃO DE UM ESPAÇO DE VIVÊNCIA DA SAÚDE	SINAPI - 06/2021 - Amapá Composições Próprias	SERV.: 28,82% EQUIP.: 0,00	Desonerado: embutido nos preços unitário dos insumos de mão de obra, de acordo com as bases.

Composições Analíticas com Preço Unitário

Composição	91278	SINAPI	PLACA VIBRATÓRIA REVERSÍVEL COM MOTOR 4 TEMPOS A GASOLINA, FORÇA CENTRÍFUGA DE 25 KN (2500 KGF), POTÊNCIA 5,5 CV - CHI DIURNO. AF_08/2015	CHOR - CUSTOS HORÁRIOS DE MÁQUINAS E EQUIPAMENTOS	CHI	1,0000000	0,51	0,51
Composição Auxiliar	91273	SINAPI	PLACA VIBRATÓRIA REVERSÍVEL COM MOTOR 4 TEMPOS A GASOLINA, FORÇA CENTRÍFUGA DE 25 KN (2500 KGF), POTÊNCIA 5,5 CV - DEPRECIAÇÃO. AF_08/2015	CHOR - CUSTOS HORÁRIOS DE MÁQUINAS E EQUIPAMENTOS	H	1,0000000	0,45	0,45
Composição	91274	SINAPI	PLACA VIBRATÓRIA REVERSÍVEL COM MOTOR 4 TEMPOS A GASOLINA,	CHOR - CUSTOS HORÁRIOS DE	H	1,0000000	0,06	0,06
					Valor do BDI =>	0,14	Valor com BDI =>	0,65

	Código	Banco	Descrição	Tipo	Und	Quant.	Valor Unit	Total		
Composição	91277	SINAPI	PLACA VIBRATÓRIA REVERSÍVEL COM MOTOR 4 TEMPOS A GASOLINA, FORÇA CENTRÍFUGA DE 25 KN (2500 KGF), POTÊNCIA 5,5 CV - CHP DIURNO. AF_08/2015	CHOR - CUSTOS HORÁRIOS DE MÁQUINAS E EQUIPAMENTOS	CHP	1,0000000	8,08	8,08		
Composição	91274	SINAPI	PLACA VIBRATÓRIA REVERSÍVEL COM MOTOR 4 TEMPOS A GASOLINA,	CHOR - CUSTOS HORÁRIOS DE	H	1,0000000	0,06	0,06		
Composição	91276	SINAPI	PLACA VIBRATÓRIA REVERSÍVEL COM MOTOR 4 TEMPOS A GASOLINA,	CHOR - CUSTOS HORÁRIOS DE	H	1,0000000	7,00	7,00		
Composição Auxiliar	91275	SINAPI	PLACA VIBRATÓRIA REVERSÍVEL COM MOTOR 4 TEMPOS A GASOLINA, FORÇA CENTRÍFUGA DE 25 KN (2500 KGF), POTÊNCIA 5,5 CV - MANUTENÇÃO. AF_08/2015	CHOR - CUSTOS HORÁRIOS DE MÁQUINAS E EQUIPAMENTOS	H	1,0000000	0,57	0,57		
					MO sem LS =>	0,00	LS =>	0,00	MO com LS =>	0,00

Valor do BDI => 2,32 Valor com BDI => 10,40

Composição	91273	SINAPI	PLACA VIBRATÓRIA REVERSÍVEL COM MOTOR 4 TEMPOS A GASOLINA,	CHOR - CUSTOS HORÁRIOS DE MÁQUINAS E EQUIPAMENTOS	H	1,0000000	0,45	0,45
Insumo	00001442	SINAPI	COMPACTADOR DE SOLO TIPO PLACA VIBRATORIA REVERSIVEL, A GASOLINA, 4 TEMPOS, PESO DE 125 A 150 KG, FORCA CENTRIFUGA DE 2500 A 2800 KGF. LARG. TRABALHO DE 400 A 450 MM. FREQ VIBRACAO DE	Equipamento	UN	0,0000533	8.562,82	0,45



UNIVERSIDADE FEDERAL DO AMAPÁ
PRÓ-REITORIA DE ADMINISTRAÇÃO
ASSESSORIA ESPECIAL DE ENGENHARIA E ARQUITETURA

OBRA:	Bancos	B.D.I.	Encargos Sociais
CONSTRUÇÃO DE UM ESPAÇO DE VIVÊNCIA DA SAÚDE	SINAPI - 06/2021 - Amapá Composições Próprias	SERV.: 28,82% EQUIP.: 0,00	Desonerado: embutido nos preços unitários dos insumos de mão de obra, de acordo com as bases.
Composições Analíticas com Preço Unitário			

MO sem LS => 0,00 LS => 0,00 MO com LS => 0,00

Valor do BDI => 0,12 Valor com BDI => 0,57

Composição	91274 SINAPI	PLACA VIBRATÓRIA REVERSÍVEL COM MOTOR 4 TEMPOS A GASOLINA,	CHOR - CUSTOS HORÁRIOS DE	H	1,0000000	0,06	0,06
Insumo	00001442 SINAPI	COMPACTADOR DE SOLO TIPO PLACA VIBRATORIA REVERSIVEL, A GASOLINA, 4 TEMPOS, PESO DE 125 A 150 KG, FORCA CENTRIFUGA DE 2500 A 2800 KGF. LARG. TRABALHO DE 400 A 450 MM. FREQ VIBRACAO DE	Equipamento	UN	0,0000074	8.562,82	0,06
MO sem LS => 0,00 LS => 0,00 MO com LS => 0,00							
Valor do BDI => 0,01 Valor com BDI => 0,07							

Composição	91275 SINAPI	PLACA VIBRATÓRIA REVERSÍVEL COM MOTOR 4 TEMPOS A GASOLINA,	CHOR - CUSTOS HORÁRIOS DE	H	1,0000000	0,57	0,57
Insumo	00001442 SINAPI	COMPACTADOR DE SOLO TIPO PLACA VIBRATORIA REVERSIVEL, A GASOLINA, 4 TEMPOS, PESO DE 125 A 150 KG, FORCA CENTRIFUGA DE 2500 A 2800 KGF. LARG. TRABALHO DE 400 A 450 MM. FREQ VIBRACAO DE	Equipamento	UN	0,0000667	8.562,82	0,57
MO sem LS => 0,00 LS => 0,00 MO com LS => 0,00							
Valor do BDI => 0,16 Valor com BDI => 0,73							

	Código Banco	Descrição	Tipo	Und	Quant.	Valor Unit	Total
Insumo	00004222 SINAPI	GASOLINA COMUM	Material	L	1,4200000	4,93	7,00
MO sem LS => 0,00 LS => 0,00 MO com LS => 0,00							
Valor do BDI => 2,01 Valor com BDI => 9,01							



UNIVERSIDADE FEDERAL DO AMAPÁ
PRÓ-REITORIA DE ADMINISTRAÇÃO
ASSESSORIA ESPECIAL DE ENGENHARIA E ARQUITETURA

OBRA:	Bancos	B.D.I.	Encargos Sociais
CONSTRUÇÃO DE UM ESPAÇO DE VIVÊNCIA DA SAÚDE	SINAPI - 06/2021 - Amapá Composições Próprias	SERV.: 28,82% EQUIP.: 0,00	Desonerado: embutido nos preços unitários dos insumos de mão de obra, de acordo com as bases.

Composições Analíticas com Preço Unitário

	Código	Banco	Descrição	Tipo	Und	Quant.	Valor Unit	Total
Composição	95277	SINAPI	POLIDORA DE PISO (POLITRIZ), PESO DE 100KG, DIÂMETRO 450 MM, MOTOR ELÉTRICO, POTÊNCIA 4 HP - CHI DIURNO. AF_09/2016	CHOR - CUSTOS HORÁRIOS DE MÁQUINAS E EQUIPAMENTOS	CHI	1,0000000	0,45	0,45
Composição Auxiliar	95272	SINAPI	POLIDORA DE PISO (POLITRIZ), PESO DE 100KG, DIÂMETRO 450 MM, MOTOR ELÉTRICO, POTÊNCIA 4 HP - DEPRECIÇÃO. AF_09/2016	CHOR - CUSTOS HORÁRIOS DE MÁQUINAS E EQUIPAMENTOS	H	1,0000000	0,41	0,41
Composição	95273	SINAPI	POLIDORA DE PISO (POLITRIZ), PESO DE 100KG, DIÂMETRO 450 MM, MOTOR ELÉTRICO, POTÊNCIA 4 HP - MANUTENÇÃO. AF_09/2016	CHOR - CUSTOS HORÁRIOS DE MÁQUINAS E EQUIPAMENTOS	H	1,0000000	0,04	0,04
					Valor do BDI =>	0,12	Valor com BDI =>	0,57

	Código	Banco	Descrição	Tipo	Und	Quant.	Valor Unit	Total		
Composição	95276	SINAPI	POLIDORA DE PISO (POLITRIZ), PESO DE 100KG, DIÂMETRO 450 MM, MOTOR ELÉTRICO, POTÊNCIA 4 HP - CHP DIURNO. AF_09/2016	CHOR - CUSTOS HORÁRIOS DE MÁQUINAS E EQUIPAMENTOS	CHP	1,0000000	2,42	2,42		
Composição	95272	SINAPI	POLIDORA DE PISO (POLITRIZ), PESO DE 100KG, DIÂMETRO 450 MM, MOTOR ELÉTRICO, POTÊNCIA 4 HP - DEPRECIÇÃO. AF_09/2016	CHOR - CUSTOS HORÁRIOS DE MÁQUINAS E EQUIPAMENTOS	H	1,0000000	0,41	0,41		
Composição	95274	SINAPI	POLIDORA DE PISO (POLITRIZ), PESO DE 100KG, DIÂMETRO 450 MM, MOTOR ELÉTRICO, POTÊNCIA 4 HP - MANUTENÇÃO. AF_09/2016	CHOR - CUSTOS HORÁRIOS DE MÁQUINAS E EQUIPAMENTOS	H	1,0000000	0,32	0,32		
Composição Auxiliar	95275	SINAPI	POLIDORA DE PISO (POLITRIZ), PESO DE 100KG, DIÂMETRO 450 MM, MOTOR ELÉTRICO, POTÊNCIA 4 HP - MATERIAIS NA OPERAÇÃO. AF_09/2016	CHOR - CUSTOS HORÁRIOS DE MÁQUINAS E EQUIPAMENTOS	H	1,0000000	1,65	1,65		
					MO sem LS =>	0,00	LS =>	0,00	MO com LS =>	0,00
					Valor do BDI =>	0,69	Valor com BDI =>	3,11		

Composição	95272	SINAPI	POLIDORA DE PISO (POLITRIZ), PESO DE 100KG, DIÂMETRO 450 MM, MOTOR ELÉTRICO, POTÊNCIA 4 HP - DEPRECIÇÃO. AF_09/2016	CHOR - CUSTOS HORÁRIOS DE MÁQUINAS E EQUIPAMENTOS	H	1,0000000	0,41	0,41		
Insumo	00013954	SINAPI	POLIDORA DE PISO (POLITRIZ) ELÉTRICA, MOTOR MONOFÁSICO DE 4 HP, PESO DE 100 KG, DIAMETRO DO TRABALHO DE 450 MM	Equipamento	UN	0,0000640	6.438,55	0,41		
					MO sem LS =>	0,00	LS =>	0,00	MO com LS =>	0,00
					Valor do BDI =>	0,11	Valor com BDI =>	0,52		

Composição	95273	SINAPI	POLIDORA DE PISO (POLITRIZ), PESO DE 100KG, DIÂMETRO 450 MM, MOTOR ELÉTRICO, POTÊNCIA 4 HP - MANUTENÇÃO. AF_09/2016	CHOR - CUSTOS HORÁRIOS DE MÁQUINAS E EQUIPAMENTOS	H	1,0000000	0,04	0,04
------------	-------	--------	---	---	---	-----------	------	------



UNIVERSIDADE FEDERAL DO AMAPÁ
PRÓ-REITORIA DE ADMINISTRAÇÃO
ASSESSORIA ESPECIAL DE ENGENHARIA E ARQUITETURA

OBRA:	Bancos	B.D.I.	Encargos Sociais
CONSTRUÇÃO DE UM ESPAÇO DE VIVÊNCIA DA SAÚDE	SINAPI - 06/2021 - Amapá Composições Próprias	SERV.: 28,82% EQUIP.: 0,00	Desonerado: embutido nos preços unitários dos insumos de mão de obra, de acordo com as bases.

Composições Analíticas com Preço Unitário

Insumo	00013954	SINAPI	POLIDORA DE PISO (POLITRIZ) ELETRICA, MOTOR MONOFASICO DE 4 HP, PESO DE 100 KG, DIAMETRO DO TRABALHO DE 450 MM	Equipamento	UN	0,0000076	6.438,55	0,04	
				MO sem LS =>	0,00	LS =>	0,00	MO com LS =>	0,00
				Valor do BDI =>	0,01		Valor com BDI =>	0,05	

Composição	95274	SINAPI	POLIDORA DE PISO (POLITRIZ), PESO DE 100KG, DIÂMETRO 450 MM, MOTOR ELÉTRICO. POTÊNCIA 4 HP -MATERIAIS NA OPERAÇÃO. AF 09/2016	CHOR - CUSTOS HORÁRIOS DE MÁQUINAS E EQUIPAMENTOS	H	1,0000000	0,32	0,32	
Insumo	00013954	SINAPI	POLIDORA DE PISO (POLITRIZ) ELETRICA, MOTOR MONOFASICO DE 4 HP, PESO DE 100 KG, DIAMETRO DO TRABALHO DE 450 MM	Equipamento	UN	0,0000500	6.438,55	0,32	
				MO sem LS =>	0,00	LS =>	0,00	MO com LS =>	0,00
				Valor do BDI =>	0,09		Valor com BDI =>	0,41	

	Código	Banco	Descrição	Tipo	Und	Quant.	Valor Unit	Total	
Composição	95275	SINAPI	POLIDORA DE PISO (POLITRIZ), PESO DE 100KG, DIÂMETRO 450 MM, MOTOR ELÉTRICO. POTÊNCIA 4 HP -MATERIAIS NA OPERAÇÃO. AF 09/2016	CHOR - CUSTOS HORÁRIOS DE MÁQUINAS E EQUIPAMENTOS	H	1,0000000	1,65	1,65	
Insumo	00002705	SINAPI	ENERGIA ELETRICA ATE 2000 KWH INDUSTRIAL, SEM DEMANDA	Material	KW/H	2,5400000	0,65	1,65	
				MO sem LS =>	0,00	LS =>	0,00	MO com LS =>	0,00
				Valor do BDI =>	0,47		Valor com BDI =>	2,12	

	Código	Banco	Descrição	Tipo	Und	Quant.	Valor Unit	Total
Composição	89957	SINAPI	PONTO DE CONSUMO TERMINAL DE ÁGUA FRIA (SUBRAMAL) COM TUBULAÇÃO DE PVC, DN 25 MM, INSTALADO EM RAMAL DE ÁGUA, INCLUSOS RASGO E CHUMBAMENTO EM ALVENARIA. AF 12/2014	INHI - INSTALAÇÕES HIDROS SANITÁRIAS	UN	1,0000000	96,30	96,30
Composição Auxiliar	89356	SINAPI	TUBO, PVC, SOLDÁVEL, DN 25MM, INSTALADO EM RAMAL OU SUB-RAMAL DE ÁGUA - FORNECIMENTO E INSTALAÇÃO. AF 12/2014	INHI - INSTALAÇÕES HIDROS SANITÁRIAS	M	2,1400000	14,90	31,88
Composição Auxiliar	89362	SINAPI	JOELHO 90 GRAUS, PVC, SOLDÁVEL, DN 25MM, INSTALADO EM RAMAL OU SUB-RAMAL DE ÁGUA - FORNECIMENTO E INSTALAÇÃO. AF 12/2014	INHI - INSTALAÇÕES HIDROS SANITÁRIAS	UN	1,1800000	6,12	7,22



UNIVERSIDADE FEDERAL DO AMAPÁ
PRÓ-REITORIA DE ADMINISTRAÇÃO
ASSESSORIA ESPECIAL DE ENGENHARIA E ARQUITETURA

OBRA:	Bancos	B.D.I.	Encargos Sociais
CONSTRUÇÃO DE UM ESPAÇO DE VIVÊNCIA DA SAÚDE	SINAPI - 06/2021 - Amapá Composições Próprias	SERV.: 28,82% EQUIP.: 0,00	Desonerado: embutido nos preços unitários dos insumos de mão de obra, de acordo com as bases.

Composições Analíticas com Preço Unitário

Composição Auxiliar	89395 SINAPI	TE, PVC, SOLDÁVEL, DN 25MM, INSTALADO EM RAMAL OU SUB-RAMAL DE ÁGUA - FORNECIMENTO E INSTALAÇÃO. AF_12/2014	INHI - INSTALAÇÕES HIDROS SANITÁRIAS	UN	0,8900000	8,63	7,68		
Composição Auxiliar	89366 SINAPI	JOELHO 90 GRAUS COM BUCHA DE LATÃO, PVC, SOLDÁVEL, DN 25MM, X 3/4"INSTALADO EM RAMAL OU SUB-RAMAL DE ÁGUA - FORNECIMENTO E RASGO EM ALVENARIA PARA RAMAIS/ DISTRIBUIÇÃO COM DIAMETROS MENORES OU IGUAIS A 40 MM. AF_05/2015	INHI - INSTALAÇÕES HIDROS SANITÁRIAS	UN	1,0000000	12,70	12,70		
Composição Auxiliar	90443 SINAPI	RASGO EM ALVENARIA PARA RAMAIS/ DISTRIBUIÇÃO COM DIAMETROS MENORES OU IGUAIS A 40 MM. AF_05/2015	INHI - INSTALAÇÕES HIDROS SANITÁRIAS	M	2,1400000	8,31	17,78		
Composição Auxiliar	90466 SINAPI	CHUMBAMENTO LINEAR EM ALVENARIA PARA RAMAIS/DISTRIBUIÇÃO COM DIÂMETROS MENORES OU IGUAIS A 40 MM. AF_05/2015	INHI - INSTALAÇÕES HIDROS SANITÁRIAS	M	2,1400000	8,90	19,04		
				MO sem LS =>	60,71	LS =>	0,00	MO com LS =>	60,71

	Código	Banco	Descrição	Tipo	Und	Quant.	Valor Unit	Total	
Composição	90820	SINAPI	PORTA DE MADEIRA PARA PINTURA, SEMI-OCA (LEVE OU MÉDIA), 60X210CM. ESPESSURA DE 3.5CM. INCLUSO DOBRADICAS -	ESQV - ESQUADRIAS/FERRAGENS/VIDR	UN	1,0000000	246,15	246,15	
Composição Auxiliar	88261	SINAPI	CARPINTEIRO DE ESQUADRIA COM ENCARGOS COMPLEMENTARES	SEDI - SERVIÇOS DIVERSOS	H	1,2820000	16,90	21,66	
Composição Auxiliar	88316	SINAPI	SERVENTE COM ENCARGOS COMPLEMENTARES	SEDI - SERVIÇOS DIVERSOS	H	0,6410000	12,60	8,07	
Insumo	00002432	SINAPI	DOBRADICA EM ACO/FERRO, 3 1/2" X 3", E= 1,9 A 2 MM, COM ANEL, CROMADO OU ZINCADO. TAMPA BOLA. COM PARAFUSOS	Material	UN	3,0000000	17,95	53,85	
Insumo	00011055	SINAPI	PARAFUSO ROSCA SOBERBA ZINCADO CABECA CHATA FENDA SIMPLES 3,5 X 25 MM (1 ")	Material	UN	19,8000000	0,06	1,18	
Insumo	00010553	SINAPI	PORTA DE MADEIRA, FOLHA MÉDIA (NBR 15930) DE 600 X 2100 MM, DE 35 MM A 40 MM DE ESPESSURA, NUCLEO SEMI-SOLIDO (SARRAFEADO), CAPA LISA EM HDF, ACABAMENTO EM PRIMER PARA PINTURA	Material	UN	1,0000000	161,39	161,39	
				MO sem LS =>	24,76	LS =>	0,00	MO com LS =>	24,76

	Código	Banco	Descrição	Tipo	Und	Quant.	Valor Unit	Total
Composição	90822	SINAPI	PORTA DE MADEIRA PARA PINTURA, SEMI-OCA (LEVE OU MÉDIA), 80X210CM. ESPESSURA DE 3.5CM. INCLUSO DOBRADICAS -	ESQV - ESQUADRIAS/FERRAGENS/VIDR	UN	1,0000000	268,44	268,44
Composição Auxiliar	88261	SINAPI	CARPINTEIRO DE ESQUADRIA COM ENCARGOS COMPLEMENTARES	SEDI - SERVIÇOS DIVERSOS	H	1,5460000	16,90	26,12



UNIVERSIDADE FEDERAL DO AMAPÁ
PRÓ-REITORIA DE ADMINISTRAÇÃO
ASSESSORIA ESPECIAL DE ENGENHARIA E ARQUITETURA

OBRA:	Bancos	B.D.I.	Encargos Sociais
CONSTRUÇÃO DE UM ESPAÇO DE VIVÊNCIA DA SAÚDE	SINAPI - 06/2021 - Amapá Composições Próprias	SERV.: 28,82% EQUIP.: 0,00	Desonerado: embutido nos preços unitários dos insumos de mão de obra, de acordo com as bases.

Composições Analíticas com Preço Unitário

Composição Auxiliar	88316 SINAPI	SERVENTE COM ENCARGOS COMPLEMENTARES	SEDI - SERVIÇOS DIVERSOS	H	0,7730000	12,60	9,73		
Insumo	00002432 SINAPI	DOBRADICA EM ACO/FERRO, 3 1/2" X 3", E= 1,9 A 2 MM, COM ANEL, CROMADO OU ZINCADO. TAMPABOLA. COM PARAFUSOS	Material	UN	3,0000000	17,95	53,85		
Insumo	00011055 SINAPI	PARAFUSO ROSCA SOBERBA ZINCADO CABECA CHATA FENDA SIMPLES 3,5 X 25 MM (1 ")	Material	UN	19,8000000	0,06	1,18		
Insumo	00010555 SINAPI	PORTA DE MADEIRA, FOLHA MEDIA (NBR 15930) DE 800 X 2100 MM, DE 35 MM A 40 MM DE ESPESSURA. NUCLEO SEMI-SOLIDO (SARRAFEADO).	Material	UN	1,0000000	177,56	177,56		
				MO sem LS =>	29,86	LS =>	0,00	MO com LS =>	29,86
				Valor do BDI =>	77,36			Valor com BDI =>	345,80

	Código Banco	Descrição	Tipo	Und	Quant.	Valor Unit	Total		
Composição	101625 SINAPI	PREPARO DE FUNDO DE VALA COM LARGURA MAIOR OU IGUAL A 1,5 M E MENOR QUE 2,5 M, COM CAMADA DE AREIA, LANÇAMENTO MECANIZADO. AF_08/2020	MOVT - MOVIMENTO DE TERRA	m³	1,0000000	145,14	145,14		
Composição Auxiliar	5678 SINAPI	RETROESCAVADEIRA SOBRE RODAS COM CARREGADEIRA, TRAÇÃO 4X4, POTÊNCIA LÍQ. 88 HP, CAÇAMBA CARREG. CAP. MÍN. 1 M3, CAÇAMBA RETRO CAP. 0,26 M3, PESO OPERACIONAL MÍN. 6.674 KG, PROFUNDIDADE ESCAVAÇÃO MÁX. 4,37 M - CHP DIURNO. AF_06/2014	CHOR - CUSTOS HORÁRIOS DE MÁQUINAS E EQUIPAMENTOS	CHP	0,0617000	100,27	6,18		
Composição Auxiliar	91533 SINAPI	COMPACTADOR DE SOLOS DE PERCUSSÃO (SOQUETE) COM MOTOR A GASOLINA 4 TEMPOS, POTÊNCIA 4 CV - CHP DIURNO. AF_08/2015	CHOR - CUSTOS HORÁRIOS DE MÁQUINAS E EQUIPAMENTOS	CHP	0,0325000	23,08	0,75		
Composição Auxiliar	5679 SINAPI	RETROESCAVADEIRA SOBRE RODAS COM CARREGADEIRA, TRAÇÃO 4X4, POTÊNCIA LÍQ. 88 HP, CAÇAMBA CARREG. CAP. MÍN. 1 M3, CAÇAMBA RETRO CAP. 0,26 M3, PESO OPERACIONAL MÍN. 6.674 KG, PROFUNDIDADE ESCAVAÇÃO MÁX. 4,37 M - CHI DIURNO. AF_06/2014	CHOR - CUSTOS HORÁRIOS DE MÁQUINAS E EQUIPAMENTOS	CHI	0,3083000	38,05	11,73		
Composição Auxiliar	91534 SINAPI	COMPACTADOR DE SOLOS DE PERCUSSÃO (SOQUETE) COM MOTOR A GASOLINA 4 TEMPOS, POTÊNCIA 4 CV - CHI DIURNO. AF_08/2015	CHOR - CUSTOS HORÁRIOS DE MÁQUINAS E EQUIPAMENTOS	CHI	0,0302000	17,17	0,51		
Composição Auxiliar	88309 SINAPI	PEDREIRO COM ENCARGOS COMPLEMENTARES	SEDI - SERVIÇOS DIVERSOS	H	0,4440000	17,08	7,58		
Composição Auxiliar	88316 SINAPI	SERVENTE COM ENCARGOS COMPLEMENTARES	SEDI - SERVIÇOS DIVERSOS	H	0,6660000	12,60	8,39		
Insumo	00000370 SINAPI	AREIA MEDIA - POSTO JAZIDA/FORNECEDOR (RETIRADO NA JAZIDA, SEM TRANSPORTE)	Material	m³	1,1000000	100,00	110,00		
				MO sem LS =>	20,09	LS =>	0,00	MO com LS =>	20,09
				Valor do BDI =>	41,82			Valor com BDI =>	186,96



UNIVERSIDADE FEDERAL DO AMAPÁ
PRÓ-REITORIA DE ADMINISTRAÇÃO
ASSESSORIA ESPECIAL DE ENGENHARIA E ARQUITETURA

OBRA:	Bancos	B.D.I.	Encargos Sociais
CONSTRUÇÃO DE UM ESPAÇO DE VIVÊNCIA DA SAÚDE	SINAPI - 06/2021 - Amapá Composições Próprias	SERV.: 28,82% EQUIP.: 0,00	Desonerado: embutido nos preços unitário dos insumos de mão de obra, de acordo com as bases.

Composições Analíticas com Preço Unitário

	Código	Banco	Descrição	Tipo	Und	Quant.	Valor Unit	Total		
Composição	101624	SINAPI	PREPARO DE FUNDO DE VALA COM LARGURA MAIOR OU IGUAL A 1,5 M E MENOR QUE 2,5 M, COM CAMADA DE BRITA, LANÇAMENTO MECANIZADO. AF_08/2020	MOVT - MOVIMENTO DE TERRA	m³	1,0000000	122,29	122,29		
Composição Auxiliar	5678	SINAPI	RETROESCAVADEIRA SOBRE RODAS COM CARREGADEIRA, TRAÇÃO 4X4, POTÊNCIA LÍQ. 88 HP, CAÇAMBA CARREG. CAP. MÍN. 1 M3, CAÇAMBA RETRO CAP. 0,26 M3, PESO OPERACIONAL MÍN. 6.674 KG, PROFUNDIDADE ESCAVAÇÃO MÁX. 4,37 M - CHP DIURNO. AF_06/2014	CHOR - CUSTOS HORÁRIOS DE MÁQUINAS E EQUIPAMENTOS	CHP	0,0794000	100,27	7,96		
Composição Auxiliar	91533	SINAPI	COMPACTADOR DE SOLOS DE PERCUSSÃO (SOQUETE) COM MOTOR A GASOLINA 4 TEMPOS, POTÊNCIA 4 CV - CHP DIURNO. AF_08/2015	CHOR - CUSTOS HORÁRIOS DE MÁQUINAS E EQUIPAMENTOS	CHP	0,0325000	23,08	0,75		
Composição Auxiliar	5679	SINAPI	RETROESCAVADEIRA SOBRE RODAS COM CARREGADEIRA, TRAÇÃO 4X4, POTÊNCIA LÍQ. 88 HP, CAÇAMBA CARREG. CAP. MÍN. 1 M3, CAÇAMBA RETRO CAP. 0,26 M3, PESO OPERACIONAL MÍN. 6.674 KG, PROFUNDIDADE ESCAVAÇÃO MÁX. 4,37 M - CHI DIURNO. AF_06/2014	CHOR - CUSTOS HORÁRIOS DE MÁQUINAS E EQUIPAMENTOS	CHI	0,3972000	38,05	15,11		
Composição Auxiliar	91534	SINAPI	COMPACTADOR DE SOLOS DE PERCUSSÃO (SOQUETE) COM MOTOR A GASOLINA 4 TEMPOS, POTÊNCIA 4 CV - CHI DIURNO. AF_08/2015	CHOR - CUSTOS HORÁRIOS DE MÁQUINAS E EQUIPAMENTOS	CHI	0,0302000	17,17	0,51		
Composição Auxiliar	88309	SINAPI	PEDREIRO COM ENCARGOS COMPLEMENTARES	SEDI - SERVIÇOS DIVERSOS	H	0,5720000	17,08	9,76		
Composição Auxiliar	88316	SINAPI	SERVENTE COM ENCARGOS COMPLEMENTARES	SEDI - SERVIÇOS DIVERSOS	H	0,8579000	12,60	10,80		
Insumo	00004720	SINAPI	PEDRA BRITADA N. 0, OU PEDRISCO (4,8 A 9,5 MM) POSTO PEDREIRA/FORNECEDOR. SEM FRETE	Material	m³	1,1000000	70,37	77,40		
					MO sem LS =>	25,63	LS =>	0,00	MO com LS =>	25,63
					Valor do BDI =>	35,24	Valor com BDI =>		157,53	

	Código	Banco	Descrição	Tipo	Und	Quant.	Valor Unit	Total
Composição	101616	SINAPI	PREPARO DE FUNDO DE VALA COM LARGURA MENOR QUE 1,5 M (ACERTO DO SOLO NATURAL). AF_08/2020	MOVT - MOVIMENTO DE TERRA	m²	1,0000000	3,80	3,80
Composição Auxiliar	91534	SINAPI	COMPACTADOR DE SOLOS DE PERCUSSÃO (SOQUETE) COM MOTOR A GASOLINA 4 TEMPOS, POTÊNCIA 4 CV - CHI DIURNO. AF_08/2015	CHOR - CUSTOS HORÁRIOS DE MÁQUINAS E EQUIPAMENTOS	CHI	0,0036000	17,17	0,06
Composição Auxiliar	91533	SINAPI	COMPACTADOR DE SOLOS DE PERCUSSÃO (SOQUETE) COM MOTOR A GASOLINA 4 TEMPOS, POTÊNCIA 4 CV - CHP DIURNO. AF_08/2015	CHOR - CUSTOS HORÁRIOS DE MÁQUINAS E EQUIPAMENTOS	CHP	0,0036000	23,08	0,08
Composição Auxiliar	88309	SINAPI	PEDREIRO COM ENCARGOS COMPLEMENTARES	SEDI - SERVIÇOS DIVERSOS	H	0,1020000	17,08	1,74
Composição Auxiliar	88316	SINAPI	SERVENTE COM ENCARGOS COMPLEMENTARES	SEDI - SERVIÇOS DIVERSOS	H	0,1531000	12,60	1,92



UNIVERSIDADE FEDERAL DO AMAPÁ
PRÓ-REITORIA DE ADMINISTRAÇÃO
ASSESSORIA ESPECIAL DE ENGENHARIA E ARQUITETURA

OBRA:	Bancos	B.D.I.	Encargos Sociais
CONSTRUÇÃO DE UM ESPAÇO DE VIVÊNCIA DA SAÚDE	SINAPI - 06/2021 - Amapá Composições Próprias	SERV.: 28,82% EQUIP.: 0,00	Desonerado: embutido nos preços unitário dos insumos de mão de obra, de acordo com as bases.

Composições Analíticas com Preço Unitário

MO sem LS => 3,09 LS => 0,00 MO com LS => 3,09

Valor do BDI => 1,09 Valor com BDI => 4,89

	Código	Banco	Descrição	Tipo	Und	Quant.	Valor Unit	Total
Composição	101619	SINAPI	PREPARO DE FUNDO DE VALA COM LARGURA MENOR QUE 1,5 M, COM CAMADA DE BRITA, LANÇAMENTO MANUAL. AF_08/2020	MOVT - MOVIMENTO DE TERRA	m³	1,0000000	169,91	169,91
Composição Auxiliar	91533	SINAPI	COMPACTADOR DE SOLOS DE PERCUSSÃO (SOQUETE) COM MOTOR A GASOLINA 4 TEMPOS, POTÊNCIA 4 CV - CHP DIURNO. AF_08/2015	CHOR - CUSTOS HORÁRIOS DE MÁQUINAS E EQUIPAMENTOS	CHP	0,0718000	23,08	1,65
Composição Auxiliar	91534	SINAPI	COMPACTADOR DE SOLOS DE PERCUSSÃO (SOQUETE) COM MOTOR A GASOLINA 4 TEMPOS, POTÊNCIA 4 CV - CHI DIURNO. AF_08/2015	CHOR - CUSTOS HORÁRIOS DE MÁQUINAS E EQUIPAMENTOS	CHI	0,0666000	17,17	1,14
Composição Auxiliar	88316	SINAPI	SERVENTE COM ENCARGOS COMPLEMENTARES	SEDI - SERVIÇOS DIVERSOS	H	3,7407000	12,60	47,13
Composição Auxiliar	88309	SINAPI	PEDREIRO COM ENCARGOS COMPLEMENTARES	SEDI - SERVIÇOS DIVERSOS	H	2,4938000	17,08	42,59
Insumo	00004720	SINAPI	PEDRA BRITADA N. 0, OU PEDRISCO (4,8 A 9,5 MM) POSTO PEDREIRA/FORNECEDOR. SEM FRETE	Material	m³	1,1000000	70,37	77,40

MO sem LS => 75,37 LS => 0,00 MO com LS => 75,37

Valor do BDI => 48,96 Valor com BDI => 218,87

	Código	Banco	Descrição	Tipo	Und	Quant.	Valor Unit	Total
Composição	101875	SINAPI	QUADRO DE DISTRIBUIÇÃO DE ENERGIA EM CHAPA DE AÇO GALVANIZADO, DE EMBUTIR, COM BARRAMENTO TRIFÁSICO, PARA 12 DISJUNTORES DIN 100A - FORNECIMENTO E INSTALAÇÃO. AF_10/2020	INEL - INSTALAÇÃO ELÉTRICA/ELETRIFICAÇÃO E ILUMINAÇÃO EXTERNA	UN	1,0000000	400,47	400,47
Composição Auxiliar	87367	SINAPI	ARGAMASSA TRAÇO 1:1:6 (EM VOLUME DE CIMENTO, CAL E AREIA MÉDIA ÚMIDA) PARA EMBOÇO/MASSA ÚNICA/ASSENTAMENTO DE ALVENARIA DE VEDAÇÃO, PREPARO MANUAL. AF_08/2019	SEDI - SERVIÇOS DIVERSOS	m³	0,0117000	544,69	6,37
Composição Auxiliar	88247	SINAPI	AUXILIAR DE ELETRICISTA COM ENCARGOS COMPLEMENTARES	SEDI - SERVIÇOS DIVERSOS	H	0,4811000	14,56	7,00
Composição Auxiliar	88264	SINAPI	ELETRICISTA COM ENCARGOS COMPLEMENTARES	SEDI - SERVIÇOS DIVERSOS	H	0,4811000	19,59	9,42
Insumo	00013393	SINAPI	QUADRO DE DISTRIBUIÇÃO COM BARRAMENTO TRIFÁSICO, DE EMBUTIR, EM CHAPA DE AÇO GALVANIZADO, PARA 12 DISJUNTORES DIN, 100 A	Material	UN	1,0000000	377,68	377,68

MO sem LS => 15,15 LS => 0,00 MO com LS => 15,15

Valor do BDI => 115,41 Valor com BDI => 515,88



UNIVERSIDADE FEDERAL DO AMAPÁ
PRÓ-REITORIA DE ADMINISTRAÇÃO
ASSESSORIA ESPECIAL DE ENGENHARIA E ARQUITETURA

OBRA:	Bancos	B.D.I.	Encargos Sociais
CONSTRUÇÃO DE UM ESPAÇO DE VIVÊNCIA DA SAÚDE	SINAPI - 06/2021 - Amapá Composições Próprias	SERV.: 28,82% EQUIP.: 0,00	Desonerado: embutido nos preços unitários dos insumos de mão de obra, de acordo com as bases.

Composições Analíticas com Preço Unitário

	Código	Banco	Descrição	Tipo	Und	Quant.	Valor Unit	Total		
Composição	101876	SINAPI	QUADRO DE DISTRIBUIÇÃO DE ENERGIA EM PVC, DE EMBUTIR, SEM BARRAMENTO, PARA 6 DISJUNTORES - FORNECIMENTO E INSTALAÇÃO. AF_10/2020	INEL - INSTALAÇÃO ELÉTRICA/ELETRIFICAÇÃO E ILUMINAÇÃO EXTERNA	UN	1,0000000	55,37	55,37		
Composição Auxiliar	87367	SINAPI	ARGAMASSA TRAÇO 1:1:6 (EM VOLUME DE CIMENTO, CAL E AREIA MÉDIA ÚMIDA) PARA EMBOÇO/MASSA ÚNICA/ASSENTAMENTO DE ALVENARIA DE VEDAÇÃO, PREPARO MANUAL. AF_08/2019	SEDI - SERVIÇOS DIVERSOS	m³	0,0044000	544,69	2,39		
Composição Auxiliar	88247	SINAPI	AUXILIAR DE ELETRICISTA COM ENCARGOS COMPLEMENTARES	SEDI - SERVIÇOS DIVERSOS	H	0,3259000	14,56	4,74		
Composição Auxiliar	88264	SINAPI	ELETRICISTA COM ENCARGOS COMPLEMENTARES	SEDI - SERVIÇOS DIVERSOS	H	0,3259000	19,59	6,38		
Insumo	00039795	SINAPI	QUADRO DE DISTRIBUIÇÃO, SEM BARRAMENTO, EM PVC, DE EMBUTIR, PARA 6 DISJUNTORES NEMA OU 8 DISJUNTORES DIN	Material	UN	1,0000000	41,86	41,86		
					MO sem LS =>	9,85	LS =>	0,00	MO com LS =>	9,85
					Valor do BDI =>	15,95	Valor com BDI =>		71,32	

	Código	Banco	Descrição	Tipo	Und	Quant.	Valor Unit	Total		
Composição	90443	SINAPI	RASGO EM ALVENARIA PARA RAMAIS/ DISTRIBUIÇÃO COM DIAMETROS MENORES OU IGUAIS A 40 MM. AF_05/2015	INHI - INSTALAÇÕES HIDROSANITÁRIAS	M	1,0000000	8,31	8,31		
Composição Auxiliar	88248	SINAPI	AUXILIAR DE ENCANADOR OU BOMBEIRO HIDRÁULICO COM ENCARGOS COMPLEMENTARES	SEDI - SERVIÇOS DIVERSOS	H	0,0700000	12,41	0,86		
Composição Auxiliar	88267	SINAPI	ENCANADOR OU BOMBEIRO HIDRÁULICO COM ENCARGOS COMPLEMENTARES	SEDI - SERVIÇOS DIVERSOS	H	0,4490000	16,60	7,45		
					MO sem LS =>	7,15	LS =>	0,00	MO com LS =>	7,15
					Valor do BDI =>	2,39	Valor com BDI =>		10,70	

	Código	Banco	Descrição	Tipo	Und	Quant.	Valor Unit	Total
Composição	94489	SINAPI	REGISTRO DE ESFERA, PVC, SOLDÁVEL, DN 25 MM, INSTALADO EM RESERVAÇÃO DE ÁGUA DE EDIFICAÇÃO QUE POSSUA RESERVATÓRIO DE FIBRA/FIBROCIMENTO FORNECIMENTO E INSTALAÇÃO. AF_06/2016	INHI - INSTALAÇÕES HIDROSANITÁRIAS	UN	1,0000000	27,24	27,24
Composição Auxiliar	88248	SINAPI	AUXILIAR DE ENCANADOR OU BOMBEIRO HIDRÁULICO COM ENCARGOS COMPLEMENTARES	SEDI - SERVIÇOS DIVERSOS	H	0,0530000	12,41	0,65
Composição Auxiliar	88267	SINAPI	ENCANADOR OU BOMBEIRO HIDRÁULICO COM ENCARGOS COMPLEMENTARES	SEDI - SERVIÇOS DIVERSOS	H	0,0530000	16,60	0,87
Insumo	00020080	SINAPI	ADESIVO PLÁSTICO PARA PVC, FRASCO COM 175 GR	Material	UN	0,0600000	21,50	1,29
Insumo	00038383	SINAPI	LIXA D'ÁGUA EM FOLHA, GRAO 100	Material	UN	0,0200000	1,96	0,03



UNIVERSIDADE FEDERAL DO AMAPÁ
PRÓ-REITORIA DE ADMINISTRAÇÃO
ASSESSORIA ESPECIAL DE ENGENHARIA E ARQUITETURA

OBRA:	Bancos	B.D.I.	Encargos Sociais
CONSTRUÇÃO DE UM ESPAÇO DE VIVÊNCIA DA SAÚDE	SINAPI - 06/2021 - Amapá Composições Próprias	SERV.: 28,82% EQUIP.: 0,00	Desonerado: embutido nos preços unitário dos insumos de mão de obra, de acordo com as bases.

Composições Analíticas com Preço Unitário

Insumo	00011674	SINAPI	REGISTRO DE ESFERA, PVC, COM VOLANTE, VS, SOLDAVEL, DN 25 MM, COM CORPO DIVIDIDO	Material	UN	1,0000000	23,58	23,58	
Insumo	00020083	SINAPI	SOLUCAO LIMPADORA PARA PVC, FRASCO COM 1000 CM3	Material	UN	0,0140000	58,83	0,82	
				MO sem LS =>	1,29	LS =>	0,00	MO com LS =>	1,29
				Valor do BDI =>	7,85	Valor com BDI =>		35,09	

	Código	Banco	Descrição	Tipo	Und	Quant.	Valor Unit	Total	
Composição	94491	SINAPI	REGISTRO DE ESFERA, PVC, SOLDÁVEL, DN 40 MM, INSTALADO EM RESERVAÇÃO DE ÁGUA DE EDIFICAÇÃO QUE POSSUA RESERVATÓRIO DE FIBRA/FIBROCIMENTO FORNECIMENTO E INSTALAÇÃO. AF_06/2016	INHI - INSTALAÇÕES HIDROS SANITÁRIAS	UN	1,0000000	60,58	60,58	
Composição Auxiliar	88248	SINAPI	AUXILIAR DE ENCANADOR OU BOMBEIRO HIDRÁULICO COM ENCARGOS COMPLEMENTARES	SEDI - SERVIÇOS DIVERSOS	H	0,2270000	12,41	2,81	
Composição Auxiliar	88267	SINAPI	ENCANADOR OU BOMBEIRO HIDRÁULICO COM ENCARGOS COMPLEMENTARES	SEDI - SERVIÇOS DIVERSOS	H	0,2270000	16,60	3,76	
Insumo	00020080	SINAPI	ADESIVO PLASTICO PARA PVC, FRASCO COM 175 GR	Material	UN	0,1070000	21,50	2,30	
Insumo	00038383	SINAPI	LIXA D'AGUA EM FOLHA, GRAO 100	Material	UN	0,0340000	1,96	0,06	
Insumo	00011676	SINAPI	REGISTRO DE ESFERA, PVC, COM VOLANTE, VS, SOLDAVEL, DN 40 MM, COM CORPO DIVIDIDO	Material	UN	1,0000000	50,07	50,07	
Insumo	00020083	SINAPI	SOLUCAO LIMPADORA PARA PVC, FRASCO COM 1000 CM3	Material	UN	0,0270000	58,83	1,58	
				MO sem LS =>	5,55	LS =>	0,00	MO com LS =>	5,55
				Valor do BDI =>	17,45	Valor com BDI =>		78,03	

Composição	5679	SINAPI	RETROESCAVADEIRA SOBRE RODAS COM CARREGADEIRA, TRAÇÃO 4X4, POTÊNCIA LÍQ. 88 HP, CAÇAMBA CARREG. CAP. MÍN. 1 M3, CAÇAMBA RETRO CAP. 0,26 M3, PESO OPERACIONAL MÍN. 6.674 KG, PROFUNDIDADE ESCAVAÇÃO MÁX. 4,37 M - CHI DIURNO. AF_06/2014	CHOR - CUSTOS HORÁRIOS DE MÁQUINAS E EQUIPAMENTOS	CHI	1,0000000	38,05	38,05
Composição Auxiliar	88857	SINAPI	RETROESCAVADEIRA SOBRE RODAS COM CARREGADEIRA, TRAÇÃO 4X4, POTÊNCIA LÍQ. 88 HP, CAÇAMBA CARREG. CAP. MÍN. 1 M3, CAÇAMBA RETRO CAP. 0,26 M3, PESO OPERACIONAL MÍN. 6.674 KG, PROFUNDIDADE ESCAVAÇÃO MÁX. 4,37 M - DEPRECIACÃO. AF_06/2014	CHOR - CUSTOS HORÁRIOS DE MÁQUINAS E EQUIPAMENTOS	H	1,0000000	17,31	17,31



UNIVERSIDADE FEDERAL DO AMAPÁ
PRÓ-REITORIA DE ADMINISTRAÇÃO
ASSESSORIA ESPECIAL DE ENGENHARIA E ARQUITETURA

OBRA:	Bancos	B.D.I.	Encargos Sociais
CONSTRUÇÃO DE UM ESPAÇO DE VIVÊNCIA DA SAÚDE	SINAPI - 06/2021 - Amapá Composições Próprias	SERV.: 28,82% EQUIP.: 0,00	Desonerado: embutido nos preços unitário dos insumos de mão de obra, de acordo com as bases.

Composições Analíticas com Preço Unitário

Composição Auxiliar	88858 SINAPI	RETROESCAVADEIRA SOBRE RODAS COM CARREGADEIRA, TRAÇÃO 4X4, POTÊNCIA LÍQ. 88 HP, CAÇAMBA CARREG. CAP. MÍN. 1 M3, CAÇAMBA RETRO CAP. 0,26 M3, PESO OPERACIONAL MÍN. 6.674 KG, PROFUNDIDADE ESCAVAÇÃO MÁX. 4,37 M - JUROS. AF_06/2014	CHOR - CUSTOS HORÁRIOS DE MÁQUINAS E EQUIPAMENTOS	H	1,0000000	2,34	2,34	
Composição Auxiliar	88294 SINAPI	OPERADOR DE ESCAVADEIRA COM ENCARGOS COMPLEMENTARES	SEDI - SERVIÇOS DIVERSOS	H	1,0000000	18,40	18,40	
			MO sem LS =>	16,60	LS =>	0,00	MO com LS =>	16,60
			Valor do BDI =>	10,96			Valor com BDI =>	49,01

	Código	Banco	Descrição	Tipo	Und	Quant.	Valor Unit	Total
Composição	5678	SINAPI	RETROESCAVADEIRA SOBRE RODAS COM CARREGADEIRA, TRAÇÃO 4X4, POTÊNCIA LÍQ. 88 HP, CAÇAMBA CARREG. CAP. MÍN. 1 M3, CAÇAMBA RETRO CAP. 0,26 M3, PESO OPERACIONAL MÍN. 6.674 KG, PROFUNDIDADE ESCAVAÇÃO MÁX. 4,37 M - CHP DIURNO. AF_06/2014	CHOR - CUSTOS HORÁRIOS DE MÁQUINAS E EQUIPAMENTOS	CHP	1,0000000	100,27	100,27
Composição Auxiliar	5664	SINAPI	RETROESCAVADEIRA SOBRE RODAS COM CARREGADEIRA, TRAÇÃO 4X4, POTÊNCIA LÍQ. 88 HP, CAÇAMBA CARREG. CAP. MÍN. 1 M3, CAÇAMBA RETRO CAP. 0,26 M3, PESO OPERACIONAL MÍN. 6.674 KG, PROFUNDIDADE ESCAVAÇÃO MÁX. 4,37 M - MANUTENÇÃO. AF_06/2014	CHOR - CUSTOS HORÁRIOS DE MÁQUINAS E EQUIPAMENTOS	H	1,0000000	21,64	21,64
Composição Auxiliar	53786	SINAPI	RETROESCAVADEIRA SOBRE RODAS COM CARREGADEIRA, TRAÇÃO 4X4, POTÊNCIA LÍQ. 88 HP, CAÇAMBA CARREG. CAP. MÍN. 1 M3, CAÇAMBA RETRO CAP. 0,26 M3, PESO OPERACIONAL MÍN. 6.674 KG, PROFUNDIDADE ESCAVAÇÃO MÁX. 4,37 M - MATERIAIS NA OPERAÇÃO. AF_06/2014	CHOR - CUSTOS HORÁRIOS DE MÁQUINAS E EQUIPAMENTOS	H	1,0000000	40,58	40,58
Composição Auxiliar	88857	SINAPI	RETROESCAVADEIRA SOBRE RODAS COM CARREGADEIRA, TRAÇÃO 4X4, POTÊNCIA LÍQ. 88 HP, CAÇAMBA CARREG. CAP. MÍN. 1 M3, CAÇAMBA RETRO CAP. 0,26 M3, PESO OPERACIONAL MÍN. 6.674 KG, PROFUNDIDADE ESCAVAÇÃO MÁX. 4,37 M - DEPRECIÇÃO. AF_06/2014	CHOR - CUSTOS HORÁRIOS DE MÁQUINAS E EQUIPAMENTOS	H	1,0000000	17,31	17,31
Composição Auxiliar	88858	SINAPI	RETROESCAVADEIRA SOBRE RODAS COM CARREGADEIRA, TRAÇÃO 4X4, POTÊNCIA LÍQ. 88 HP, CAÇAMBA CARREG. CAP. MÍN. 1 M3, CAÇAMBA RETRO CAP. 0,26 M3, PESO OPERACIONAL MÍN. 6.674 KG, PROFUNDIDADE ESCAVAÇÃO MÁX. 4,37 M - JUROS. AF_06/2014	CHOR - CUSTOS HORÁRIOS DE MÁQUINAS E EQUIPAMENTOS	H	1,0000000	2,34	2,34
Composição Auxiliar	88294	SINAPI	OPERADOR DE ESCAVADEIRA COM ENCARGOS COMPLEMENTARES	SEDI - SERVIÇOS DIVERSOS	H	1,0000000	18,40	18,40
			MO sem LS =>	16,60	LS =>	0,00	MO com LS =>	16,60
			Valor do BDI =>	28,89			Valor com BDI =>	129,16



UNIVERSIDADE FEDERAL DO AMAPÁ
PRÓ-REITORIA DE ADMINISTRAÇÃO
ASSESSORIA ESPECIAL DE ENGENHARIA E ARQUITETURA

OBRA:	Bancos	B.D.I.	Encargos Sociais
CONSTRUÇÃO DE UM ESPAÇO DE VIVÊNCIA DA SAÚDE	SINAPI - 06/2021 - Amapá Composições Próprias	SERV.: 28,82% EQUIP.: 0,00	Desonerado: embutido nos preços unitário dos insumos de mão de obra, de acordo com as bases.

Composições Analíticas com Preço Unitário

	Código	Banco	Descrição	Tipo	Und	Quant.	Valor Unit	Total		
Composição	88857	SINAPI	RETROESCAVADEIRA SOBRE RODAS COM CARREGADEIRA, TRAÇÃO 4X4, POTÊNCIA LÍQ. 88 HP, CAÇAMBA CARREG. CAP. MÍN. 1 M3, CAÇAMBA RETRO CAP. 0,26 M3, PESO OPERACIONAL MÍN. 6.674 KG, PROFUNDIDADE ESCAVAÇÃO MÁX. 4,37 M - DEPRECIÇÃO. AF_06/2014	CHOR - CUSTOS HORÁRIOS DE MÁQUINAS E EQUIPAMENTOS	H	1,0000000	17,31	17,31		
Insumo	00036531	SINAPI	RETROESCAVADEIRA SOBRE RODAS COM CARREGADEIRA, TRACAO 4 X 4, POTENCIA LIQUIDA 88 HP, PESO OPERACIONAL MINIMO DE 6674 KG, CAPACIDADE DA CARREGADEIRA DE 1,00 M3 E DA RETROESCAVADEIRA MINIMA DE 0,26 M3, PROFUNDIDADE DE ESCAVACAO MAXIMA DE 4,37 M	Equipamento	UN	0,0000560	309.161,56	17,31		
					MO sem LS =>	0,00	LS =>	0,00	MO com LS =>	0,00
					Valor do BDI =>	4,98	Valor com BDI =>		22,29	

	Código	Banco	Descrição	Tipo	Und	Quant.	Valor Unit	Total		
Composição	88858	SINAPI	RETROESCAVADEIRA SOBRE RODAS COM CARREGADEIRA, TRAÇÃO 4X4, POTÊNCIA LÍQ. 88 HP, CAÇAMBA CARREG. CAP. MÍN. 1 M3, CAÇAMBA RETRO CAP. 0,26 M3, PESO OPERACIONAL MÍN. 6.674 KG, PROFUNDIDADE ESCAVAÇÃO MÁX. 4,37 M - JUROS. AF_06/2014	CHOR - CUSTOS HORÁRIOS DE MÁQUINAS E EQUIPAMENTOS	H	1,0000000	2,34	2,34		
Insumo	00036531	SINAPI	RETROESCAVADEIRA SOBRE RODAS COM CARREGADEIRA, TRACAO 4 X 4, POTENCIA LIQUIDA 88 HP, PESO OPERACIONAL MINIMO DE 6674 KG, CAPACIDADE DA CARREGADEIRA DE 1,00 M3 E DA RETROESCAVADEIRA MINIMA DE 0,26 M3, PROFUNDIDADE DE ESCAVACAO MAXIMA DE 4,37 M	Equipamento	UN	0,0000076	309.161,56	2,34		
					MO sem LS =>	0,00	LS =>	0,00	MO com LS =>	0,00
					Valor do BDI =>	0,67	Valor com BDI =>		3,01	

	Código	Banco	Descrição	Tipo	Und	Quant.	Valor Unit	Total		
Composição	5664	SINAPI	RETROESCAVADEIRA SOBRE RODAS COM CARREGADEIRA, TRAÇÃO 4X4, POTÊNCIA LÍQ. 88 HP, CAÇAMBA CARREG. CAP. MÍN. 1 M3, CAÇAMBA RETRO CAP. 0,26 M3, PESO OPERACIONAL MÍN. 6.674 KG, PROFUNDIDADE ESCAVAÇÃO MÁX. 4,37 M - MANUTENÇÃO. AF_06/2014	CHOR - CUSTOS HORÁRIOS DE MÁQUINAS E EQUIPAMENTOS	H	1,0000000	21,64	21,64		
Insumo	00036531	SINAPI	RETROESCAVADEIRA SOBRE RODAS COM CARREGADEIRA, TRACAO 4 X 4, POTENCIA LIQUIDA 88 HP, PESO OPERACIONAL MINIMO DE 6674 KG, CAPACIDADE DA CARREGADEIRA DE 1,00 M3 E DA RETROESCAVADEIRA MINIMA DE 0,26 M3, PROFUNDIDADE DE ESCAVACAO MAXIMA DE 4,37 M	Equipamento	UN	0,0000700	309.161,56	21,64		
					MO sem LS =>	0,00	LS =>	0,00	MO com LS =>	0,00



UNIVERSIDADE FEDERAL DO AMAPÁ
PRÓ-REITORIA DE ADMINISTRAÇÃO
ASSESSORIA ESPECIAL DE ENGENHARIA E ARQUITETURA

OBRA:	Bancos	B.D.I.	Encargos Sociais
CONSTRUÇÃO DE UM ESPAÇO DE VIVÊNCIA DA SAÚDE	SINAPI - 06/2021 - Amapá Composições Próprias	SERV.: 28,82% EQUIP.: 0,00	Desonerado: embutido nos preços unitário dos insumos de mão de obra, de acordo com as bases.

Composições Analíticas com Preço Unitário

				Valor do BDI =>	6,23	Valor com BDI =>	27,87		
	Código	Banco	Descrição	Tipo	Und	Quant.	Valor Unit	Total	
Composição	53786	SINAPI	RETROESCAVADEIRA SOBRE RODAS COM CARREGADEIRA, TRAÇÃO 4X4, POTÊNCIA LÍQ. 88 HP, CAÇAMBA CARREG. CAP. MÍN. 1 M3, CAÇAMBA RETRO CAP. 0,26 M3, PESO OPERACIONAL MÍN. 6.674 KG, PROFUNDIDADE ESCAVAÇÃO MÁX. 4,37 M - MATERIAIS NA OPERAÇÃO. AF_06/2014	CHOR - CUSTOS HORÁRIOS DE MÁQUINAS E EQUIPAMENTOS	H	1,0000000	40,58	40,58	
Insumo	00004221	SINAPI	OLEO DIESEL COMBUSTIVEL COMUM	Material	L	8,9200000	4,55	40,58	
				MO sem LS =>	0,00	LS =>	0,00	MO com LS =>	0,00
				Valor do BDI =>	11,69			Valor com BDI =>	52,27

	Código	Banco	Descrição	Tipo	Und	Quant.	Valor Unit	Total	
Composição	87247	SINAPI	REVESTIMENTO CERÂMICO PARA PISO COM PLACAS TIPO ESMALTADA EXTRA DE DIMENSÕES 35X35 CM APLICADA EM AMBIENTES DE ÁREA ENTRE 5 M2 E 10 M2. AF_06/2014	PISO - PISOS	m²	1,0000000	46,29	46,29	
Composição Auxiliar	88256	SINAPI	AZULEJISTA OU LADRILHISTA COM ENCARGOS COMPLEMENTARES	SEDI - SERVIÇOS DIVERSOS	H	0,4300000	17,66	7,59	
Composição Auxiliar	88316	SINAPI	SERVENTE COM ENCARGOS COMPLEMENTARES	SEDI - SERVIÇOS DIVERSOS	H	0,2000000	12,60	2,52	
Insumo	00001381	SINAPI	ARGAMASSA COLANTE AC I PARA CERAMICAS	Material	KG	4,8600000	0,87	4,22	
Insumo	00034357	SINAPI	REJUNTE CIMENTICIO, QUALQUER COR	Material	KG	0,2400000	5,10	1,22	
Insumo	00001287	SINAPI	PISO EM CERAMICA ESMALTADA EXTRA, PEI MAIOR OU IGUAL A 4, FORMATO MENOR OU IGUAL A 2025 CM2	Material	m²	1,0600000	29,00	30,74	
				MO sem LS =>	8,43	LS =>	0,00	MO com LS =>	8,43
				Valor do BDI =>	13,34			Valor com BDI =>	59,63

	Código	Banco	Descrição	Tipo	Und	Quant.	Valor Unit	Total
Composição	87248	SINAPI	REVESTIMENTO CERÂMICO PARA PISO COM PLACAS TIPO ESMALTADA EXTRA DE DIMENSÕES 35X35 CM APLICADA EM AMBIENTES DE ÁREA MAIOR QUE 10 M2. AF_06/2014	PISO - PISOS	m²	1,0000000	42,30	42,30
Composição Auxiliar	88256	SINAPI	AZULEJISTA OU LADRILHISTA COM ENCARGOS COMPLEMENTARES	SEDI - SERVIÇOS DIVERSOS	H	0,2400000	17,66	4,23
Composição Auxiliar	88316	SINAPI	SERVENTE COM ENCARGOS COMPLEMENTARES	SEDI - SERVIÇOS DIVERSOS	H	0,1500000	12,60	1,89
Insumo	00001381	SINAPI	ARGAMASSA COLANTE AC I PARA CERAMICAS	Material	KG	4,8600000	0,87	4,22
Insumo	00034357	SINAPI	REJUNTE CIMENTICIO, QUALQUER COR	Material	KG	0,2400000	5,10	1,22



UNIVERSIDADE FEDERAL DO AMAPÁ
PRÓ-REITORIA DE ADMINISTRAÇÃO
ASSESSORIA ESPECIAL DE ENGENHARIA E ARQUITETURA

OBRA:	Bancos	B.D.I.	Encargos Sociais
CONSTRUÇÃO DE UM ESPAÇO DE VIVÊNCIA DA SAÚDE	SINAPI - 06/2021 - Amapá Composições Próprias	SERV.: 28,82% EQUIP.: 0,00	Desonerado: embutido nos preços unitário dos insumos de mão de obra, de acordo com as bases.

Composições Analíticas com Preço Unitário

Insumo	00001287	SINAPI	PISO EM CERAMICA ESMALTADA EXTRA, PEI MAIOR OU IGUAL A 4, FORMATO MENOR OU IGUAL A 205 CM2	Material	m²	1,0600000	29,00	30,74	
				MO sem LS =>	5,09	LS =>	0,00	MO com LS =>	5,09
				Valor do BDI =>	12,19			Valor com BDI =>	54,49

	Código	Banco	Descrição	Tipo	Und	Quant.	Valor Unit	Total
Composição	87246	SINAPI	REVESTIMENTO CERÂMICO PARA PISO COM PLACAS TIPO ESMALTADA EXTRA DE DIMENSÕES 35X35 CM APLICADA EM AMBIENTES DE ÁREA MENOR QUE 5 M2. AF_06/2014	PISO - PISOS	m²	1,0000000	51,33	51,33
Composição Auxiliar	88256	SINAPI	AZULEJISTA OU LADRILHISTA COM ENCARGOS COMPLEMENTARES	SEDI - SERVIÇOS DIVERSOS	H	0,6400000	17,66	11,30
Composição Auxiliar	88316	SINAPI	SERVENTE COM ENCARGOS COMPLEMENTARES	SEDI - SERVIÇOS DIVERSOS	H	0,2600000	12,60	3,27
Insumo	00001381	SINAPI	ARGAMASSA COLANTE AC I PARA CERAMICAS	Material	KG	4,8600000	0,87	4,22
Insumo	00034357	SINAPI	REJUNTE CIMENTICIO, QUALQUER COR	Material	KG	0,2400000	5,10	1,22
Insumo	00001287	SINAPI	PISO EM CERAMICA ESMALTADA EXTRA, PEI MAIOR OU IGUAL A 4, FORMATO MENOR OU IGUAL A 205 CM2	Material	m²	1,0800000	29,00	31,32

MO sem LS => 12,18 LS => 0,00 MO com LS => 12,18

Valor do BDI => 14,79 Valor com BDI => 66,12

	Código	Banco	Descrição	Tipo	Und	Quant.	Valor Unit	Total
Composição	93244	SINAPI	ROLO COMPACTADOR VIBRATÓRIO PÉ DE CARNEIRO PARA SOLOS, POTÊNCIA 80 HP, PESO OPERACIONAL SEM/COM LASTRO 7,4 / 8,8 T, LARGURA DE TRABALHO 1,68 M - CHI DIURNO. AF_02/2016	CHOR - CUSTOS HORÁRIOS DE MÁQUINAS E EQUIPAMENTOS	CHI	1,0000000	37,87	37,87
Composição Auxiliar	73309	SINAPI	ROLO COMPACTADOR VIBRATÓRIO PÉ DE CARNEIRO PARA SOLOS, POTÊNCIA 80 HP, PESO OPERACIONAL SEM/COM LASTRO 7,4 / 8,8 T, LARGURA DE TRABALHO 1,68 M - DEPRECIAÇÃO. AF_02/2016	CHOR - CUSTOS HORÁRIOS DE MÁQUINAS E EQUIPAMENTOS	H	1,0000000	20,74	20,74
Composição Auxiliar	73313	SINAPI	ROLO COMPACTADOR VIBRATÓRIO PÉ DE CARNEIRO PARA SOLOS, POTÊNCIA 80 HP, PESO OPERACIONAL SEM/COM LASTRO 7,4 / 8,8 T, LARGURA DE TRABALHO 1,68 M - JUROS. AF_02/2016	CHOR - CUSTOS HORÁRIOS DE MÁQUINAS E EQUIPAMENTOS	H	1,0000000	2,87	2,87
Composição Auxiliar	88303	SINAPI	OPERADOR DE ROLO COMPACTADOR COM ENCARGOS COMPLEMENTARES	SEDI - SERVIÇOS DIVERSOS	H	1,0000000	14,26	14,26

MO sem LS => 12,46 LS => 0,00 MO com LS => 12,46

Valor do BDI => 10,91 Valor com BDI => 48,78

	Código	Banco	Descrição	Tipo	Und	Quant.	Valor Unit	Total
--	--------	-------	-----------	------	-----	--------	------------	-------



UNIVERSIDADE FEDERAL DO AMAPÁ
PRÓ-REITORIA DE ADMINISTRAÇÃO
ASSESSORIA ESPECIAL DE ENGENHARIA E ARQUITETURA

OBRA:	Bancos	B.D.I.	Encargos Sociais
CONSTRUÇÃO DE UM ESPAÇO DE VIVÊNCIA DA SAÚDE	SINAPI - 06/2021 - Amapá Composições Próprias	SERV.: 28,82% EQUIP.: 0,00	Desonerado: embutido nos preços unitários dos insumos de mão de obra, de acordo com as bases.

Composições Analíticas com Preço Unitário

Composição	73436 SINAPI	ROLO COMPACTADOR VIBRATÓRIO PÉ DE CARNEIRO PARA SOLOS, POTÊNCIA 80 HP, PESO OPERACIONAL SEM/COM LASTRO 7,4 / 8,8 T, LARGURA DE TRABALHO 1,68 M - CHP DIURNO. AF_02/2016	CHOR - CUSTOS HORÁRIOS DE MÁQUINAS E EQUIPAMENTOS	CHP	1,0000000	135,79	135,79		
Composição Auxiliar	5089 SINAPI	ROLO COMPACTADOR VIBRATÓRIO PÉ DE CARNEIRO PARA SOLOS, POTÊNCIA 80 HP, PESO OPERACIONAL SEM/COM LASTRO 7,4 / 8,8 T, LARGURA DE TRABALHO 1,68 M - MANUTENÇÃO. AF_02/2016	CHOR - CUSTOS HORÁRIOS DE MÁQUINAS E EQUIPAMENTOS	H	1,0000000	25,95	25,95		
Composição Auxiliar	73309 SINAPI	ROLO COMPACTADOR VIBRATÓRIO PÉ DE CARNEIRO PARA SOLOS, POTÊNCIA 80 HP, PESO OPERACIONAL SEM/COM LASTRO 7,4 / 8,8 T, LARGURA DE TRABALHO 1,68 M - DEPRECIÇÃO. AF_02/2016	CHOR - CUSTOS HORÁRIOS DE MÁQUINAS E EQUIPAMENTOS	H	1,0000000	20,74	20,74		
Composição Auxiliar	73313 SINAPI	ROLO COMPACTADOR VIBRATÓRIO PÉ DE CARNEIRO PARA SOLOS, POTÊNCIA 80 HP, PESO OPERACIONAL SEM/COM LASTRO 7,4 / 8,8 T, LARGURA DE TRABALHO 1,68 M - JUROS. AF_02/2016	CHOR - CUSTOS HORÁRIOS DE MÁQUINAS E EQUIPAMENTOS	H	1,0000000	2,87	2,87		
Composição Auxiliar	73315 SINAPI	ROLO COMPACTADOR VIBRATÓRIO PÉ DE CARNEIRO PARA SOLOS, POTÊNCIA 80 HP, PESO OPERACIONAL SEM/COM LASTRO 7,4 / 8,8 T, LARGURA DE TRABALHO 1,68 M - MATERIAIS NA OPERAÇÃO. AF_02/2016	CHOR - CUSTOS HORÁRIOS DE MÁQUINAS E EQUIPAMENTOS	H	1,0000000	43,45	43,45		
Composição Auxiliar	88303 SINAPI	OPERADOR DE ROLO COMPACTADOR COM ENCARGOS COMPLEMENTARES	SEDI - SERVIÇOS DIVERSOS	H	3,0000000	14,26	42,78		
			MO sem LS =>		37,38	LS =>	0,00	MO com LS =>	37,38
			Valor do BDI =>		39,13	Valor com BDI =>		174,92	

	Código Banco	Descrição	Tipo	Und	Quant.	Valor Unit	Total		
Composição	73309 SINAPI	ROLO COMPACTADOR VIBRATÓRIO PÉ DE CARNEIRO PARA SOLOS, POTÊNCIA 80 HP, PESO OPERACIONAL SEM/COM LASTRO 7,4 / 8,8 T, LARGURA DE TRABALHO 1,68 M - DEPRECIÇÃO. AF_02/2016	CHOR - CUSTOS HORÁRIOS DE MÁQUINAS E EQUIPAMENTOS	H	1,0000000	20,74	20,74		
Insumo	00014513 SINAPI	ROLO COMPACTADOR PE DE CARNEIRO VIBRATORIO, POTENCIA 80 HP, PESO OPERACIONAL SEM/COM LASTRO 7,4/8,8 T, LARGURA DE TRABALHO 1.68 M	Equipamento	UN	0,0000533	389.175,40	20,74		
			MO sem LS =>		0,00	LS =>	0,00	MO com LS =>	0,00
			Valor do BDI =>		5,97	Valor com BDI =>	26,71		

	Código Banco	Descrição	Tipo	Und	Quant.	Valor Unit	Total
Composição	73313 SINAPI	ROLO COMPACTADOR VIBRATÓRIO PÉ DE CARNEIRO PARA SOLOS, POTÊNCIA 80 HP, PESO OPERACIONAL SEM/COM LASTRO 7,4 / 8,8 T, LARGURA DE TRABALHO 1,68 M - JUROS. AF_02/2016	CHOR - CUSTOS HORÁRIOS DE MÁQUINAS E EQUIPAMENTOS	H	1,0000000	2,87	2,87



UNIVERSIDADE FEDERAL DO AMAPÁ
PRÓ-REITORIA DE ADMINISTRAÇÃO
ASSESSORIA ESPECIAL DE ENGENHARIA E ARQUITETURA

OBRA:	Bancos	B.D.I.	Encargos Sociais
CONSTRUÇÃO DE UM ESPAÇO DE VIVÊNCIA DA SAÚDE	SINAPI - 06/2021 - Amapá Composições Próprias	SERV.: 28,82% EQUIP.: 0,00	Desonerado: embutido nos preços unitários dos insumos de mão de obra, de acordo com as bases.

Composições Analíticas com Preço Unitário

Insumo	00014513	SINAPI	ROLO COMPACTADOR PE DE CARNEIRO VIBRATORIO, POTENCIA 80 HP, PESO OPERACIONAL SEM/COM LASTRO 7,4/8,8 T, LARGURA DE TRABALHO 1.68 M	Equipamento	UN	0,0000074	389.175,40	2,87	
				MO sem LS =>	0,00	LS =>	0,00	MO com LS =>	0,00
				Valor do BDI =>	0,82	Valor com BDI =>		3,69	

	Código	Banco	Descrição	Tipo	Und	Quant.	Valor Unit	Total	
Composição	5089	SINAPI	ROLO COMPACTADOR VIBRATÓRIO PÉ DE CARNEIRO PARA SOLOS, POTÊNCIA 80 HP, PESO OPERACIONAL SEM/COM LASTRO 7,4 / 8,8 T, LARGURA DE TRABALHO 1,68 M - MANUTENÇÃO. AF_02/2016	CHOR - CUSTOS HORÁRIOS DE MÁQUINAS E EQUIPAMENTOS	H	1,0000000	25,95	25,95	
Insumo	00014513	SINAPI	ROLO COMPACTADOR PE DE CARNEIRO VIBRATORIO, POTENCIA 80 HP, PESO OPERACIONAL SEM/COM LASTRO 7,4/8,8 T, LARGURA DE TRABALHO 1.68 M	Equipamento	UN	0,0000667	389.175,40	25,95	
				MO sem LS =>	0,00	LS =>	0,00	MO com LS =>	0,00
				Valor do BDI =>	7,47	Valor com BDI =>		33,42	

	Código	Banco	Descrição	Tipo	Und	Quant.	Valor Unit	Total	
Composição	73315	SINAPI	ROLO COMPACTADOR VIBRATÓRIO PÉ DE CARNEIRO PARA SOLOS, POTÊNCIA 80 HP, PESO OPERACIONAL SEM/COM LASTRO 7,4 / 8,8 T, LARGURA DE TRABALHO 1,68 M - MATERIAIS NA OPERAÇÃO. AF_02/2016	CHOR - CUSTOS HORÁRIOS DE MÁQUINAS E EQUIPAMENTOS	H	1,0000000	43,45	43,45	
Insumo	00004221	SINAPI	OLEO DIESEL COMBUSTIVEL COMUM	Material	L	9,5500000	4,55	43,45	
				MO sem LS =>	0,00	LS =>	0,00	MO com LS =>	0,00
				Valor do BDI =>	12,52	Valor com BDI =>		55,97	

	Código	Banco	Descrição	Tipo	Und	Quant.	Valor Unit	Total
Composição	91693	SINAPI	SERRA CIRCULAR DE BANCADA COM MOTOR ELÉTRICO POTÊNCIA DE 5HP, COM COIFA PARA DISCO 10" - CHI DIURNO. AF_08/2015	CHOR - CUSTOS HORÁRIOS DE MÁQUINAS E EQUIPAMENTOS	CHI	1,0000000	16,51	16,51
Composição Auxiliar	91689	SINAPI	SERRA CIRCULAR DE BANCADA COM MOTOR ELÉTRICO POTÊNCIA DE 5HP, COM COIFA PARA DISCO 10" - JURUS. AF_08/2015	CHOR - CUSTOS HORÁRIOS DE MÁQUINAS E EQUIPAMENTOS	H	1,0000000	0,01	0,01
Composição Auxiliar	91688	SINAPI	SERRA CIRCULAR DE BANCADA COM MOTOR ELÉTRICO POTÊNCIA DE 5HP, COM COIFA PARA DISCO 10" - DEPRECIÇÃO. AF_08/2015	CHOR - CUSTOS HORÁRIOS DE MÁQUINAS E EQUIPAMENTOS	H	1,0000000	0,09	0,09
Composição Auxiliar	88297	SINAPI	OPERADOR DE MÁQUINAS E EQUIPAMENTOS COM ENCARGOS COMPLEMENTARES	SEDI - SERVIÇOS DIVERSOS	H	1,0000000	16,41	16,41



UNIVERSIDADE FEDERAL DO AMAPÁ
PRÓ-REITORIA DE ADMINISTRAÇÃO
ASSESSORIA ESPECIAL DE ENGENHARIA E ARQUITETURA

OBRA:	Bancos	B.D.I.	Encargos Sociais
CONSTRUÇÃO DE UM ESPAÇO DE VIVÊNCIA DA SAÚDE	SINAPI - 06/2021 - Amapá Composições Próprias	SERV.: 28,82% EQUIP.: 0,00	Desonerado: embutido nos preços unitários dos insumos de mão de obra, de acordo com as bases.

Composições Analíticas com Preço Unitário

MO sem LS => 14,61 LS => 0,00 MO com LS => 14,61

Valor do BDI => 4,75 Valor com BDI => 21,26

	Código Banco	Descrição	Tipo	Und	Quant.	Valor Unit	Total
Composição	91692 SINAPI	SERRA CIRCULAR DE BANCADA COM MOTOR ELÉTRICO POTÊNCIA DE 5HP, COM COIFA PARA DISCO 10" - CHP DIURNO. AF_08/2015	CHOR - CUSTOS HORÁRIOS DE MÁQUINAS E EQUIPAMENTOS	CHP	1,0000000	18,63	18,63
Composição Auxiliar	91688 SINAPI	SERRA CIRCULAR DE BANCADA COM MOTOR ELÉTRICO POTÊNCIA DE 5HP, COM COIFA PARA DISCO 10" - DEPRECIÇÃO. AF_08/2015	CHOR - CUSTOS HORÁRIOS DE MÁQUINAS E EQUIPAMENTOS	H	1,0000000	0,09	0,09
Composição Auxiliar	91690 SINAPI	SERRA CIRCULAR DE BANCADA COM MOTOR ELÉTRICO POTÊNCIA DE 5HP, COM COIFA PARA DISCO 10" - MANUTENÇÃO. AF_08/2015	CHOR - CUSTOS HORÁRIOS DE MÁQUINAS E EQUIPAMENTOS	H	1,0000000	0,06	0,06
Composição Auxiliar	91691 SINAPI	SERRA CIRCULAR DE BANCADA COM MOTOR ELÉTRICO POTÊNCIA DE 5HP, COM COIFA PARA DISCO 10" - MATERIAIS NA OPERAÇÃO. AF_08/2015	CHOR - CUSTOS HORÁRIOS DE MÁQUINAS E EQUIPAMENTOS	H	1,0000000	2,06	2,06
Composição Auxiliar	91689 SINAPI	SERRA CIRCULAR DE BANCADA COM MOTOR ELÉTRICO POTÊNCIA DE 5HP, COM COIFA PARA DISCO 10" - JUROS. AF_08/2015	CHOR - CUSTOS HORÁRIOS DE MÁQUINAS E EQUIPAMENTOS	H	1,0000000	0,01	0,01
Composição Auxiliar	88297 SINAPI	OPERADOR DE MÁQUINAS E EQUIPAMENTOS COM ENCARGOS COMPLEMENTARES	SEDI - SERVIÇOS DIVERSOS	H	1,0000000	16,41	16,41

MO sem LS => 14,61 LS => 0,00 MO com LS => 14,61

Valor do BDI => 5,36 Valor com BDI => 23,99

	Código Banco	Descrição	Tipo	Und	Quant.	Valor Unit	Total
Composição	91688 SINAPI	SERRA CIRCULAR DE BANCADA COM MOTOR ELÉTRICO POTÊNCIA DE 5HP, COM COIFA PARA DISCO 10" - DEPRECIÇÃO. AF_08/2015	CHOR - CUSTOS HORÁRIOS DE MÁQUINAS E EQUIPAMENTOS	H	1,0000000	0,09	0,09
Insumo	00014618 SINAPI	SERRA CIRCULAR DE BANCADA COM MOTOR ELETRICO, POTENCIA DE *1600* W, PARA DISCO DE DIAMETRO DE 10" (250 MM)	Material	UN	0,0000720	1.309,11	0,09

MO sem LS => 0,00 LS => 0,00 MO com LS => 0,00

Valor do BDI => 0,02 Valor com BDI => 0,11

	Código Banco	Descrição	Tipo	Und	Quant.	Valor Unit	Total
Composição	91689 SINAPI	SERRA CIRCULAR DE BANCADA COM MOTOR ELÉTRICO POTÊNCIA DE 5HP, COM COIFA PARA DISCO 10" - JUROS. AF_08/2015	CHOR - CUSTOS HORÁRIOS DE MÁQUINAS E EQUIPAMENTOS	H	1,0000000	0,01	0,01



UNIVERSIDADE FEDERAL DO AMAPÁ
PRÓ-REITORIA DE ADMINISTRAÇÃO
ASSESSORIA ESPECIAL DE ENGENHARIA E ARQUITETURA

OBRA:				Bancos	B.D.I.	Encargos Sociais			
CONSTRUÇÃO DE UM ESPAÇO DE VIVÊNCIA DA SAÚDE				SINAPI - 06/2021 - Amapá Composições Próprias	SERV.: 28,82% EQUIP.: 0,00	Desonerado: embutido nos preços unitário dos insumos de mão de obra, de acordo com as bases.			
Composições Analíticas com Preço Unitário									
Insumo	00014618	SINAPI	SERRA CIRCULAR DE BANCADA COM MOTOR ELETRICO, POTENCIA DE *1600* W, PARA DISCO DE DIAMETRO DE 10" (250 MM)	Material	UN	0,0000144	1.309,11	0,01	
				MO sem LS =>	0,00	LS =>	0,00	MO com LS =>	0,00
				Valor do BDI =>	0,00	Valor com BDI =>		0,01	
	Código	Banco	Descrição	Tipo	Und	Quant.	Valor Unit	Total	
Composição	91690	SINAPI	SERRA CIRCULAR DE BANCADA COM MOTOR ELÉTRICO POTÊNCIA DE 5HP, COM COIFA PARA DISCO 10" - MANUTENÇÃO. AF_08/2015	CHOR - CUSTOS HORÁRIOS DE MÁQUINAS E EQUIPAMENTOS	H	1,0000000	0,06	0,06	
Insumo	00014618	SINAPI	SERRA CIRCULAR DE BANCADA COM MOTOR ELETRICO, POTENCIA DE *1600* W, PARA DISCO DE DIAMETRO DE 10" (250 MM)	Material	UN	0,0000500	1.309,11	0,06	
				MO sem LS =>	0,00	LS =>	0,00	MO com LS =>	0,00
				Valor do BDI =>	0,01	Valor com BDI =>		0,07	
	Código	Banco	Descrição	Tipo	Und	Quant.	Valor Unit	Total	
Composição	91691	SINAPI	SERRA CIRCULAR DE BANCADA COM MOTOR ELÉTRICO POTÊNCIA DE 5HP, COM COIFA PARA DISCO 10" - MATERIAIS NA OPERAÇÃO. AF_08/2015	CHOR - CUSTOS HORÁRIOS DE MÁQUINAS E EQUIPAMENTOS	H	1,0000000	2,06	2,06	
Insumo	00002705	SINAPI	ENERGIA ELETRICA ATE 2000 KWH INDUSTRIAL, SEM DEMANDA	Material	KW/H	3,1700000	0,65	2,06	
				MO sem LS =>	0,00	LS =>	0,00	MO com LS =>	0,00
				Valor do BDI =>	0,59	Valor com BDI =>		2,65	
	Código	Banco	Descrição	Tipo	Und	Quant.	Valor Unit	Total	
Composição	88316	SINAPI	SERVENTE COM ENCARGOS COMPLEMENTARES	SEDI - SERVIÇOS DIVERSOS	H	1,0000000	12,60	12,60	
Composição Auxiliar	95378	SINAPI	CURSO DE CAPACITAÇÃO PARA SERVENTE (ENCARGOS COMPLEMENTARES) - HORISTA	SEDI - SERVIÇOS DIVERSOS	H	1,0000000	0,14	0,14	
Insumo	00037370	SINAPI	ALIMENTACAO - HORISTA (COLETADO CAIXA)	Outros	H	1,0000000	0,01	0,01	
Insumo	00043491	SINAPI	EPI - FAMILIA SERVENTE - HORISTA (ENCARGOS COMPLEMENTARES - COLETADO CAIXA)	Equipamento	H	1,0000000	1,01	1,01	
Insumo	00043467	SINAPI	FERRAMENTAS - FAMILIA SERVENTE - HORISTA (ENCARGOS COMPLEMENTARES - COLETADO CAIXA)	Equipamento	H	1,0000000	0,41	0,41	
Insumo	00037372	SINAPI	EXAMES - HORISTA (COLETADO CAIXA)	Outros	H	1,0000000	0,55	0,55	
Insumo	00006111	SINAPI	SERVENTE DE OBRAS	Mão de Obra	H	1,0000000	9,88	9,88	



UNIVERSIDADE FEDERAL DO AMAPÁ
PRÓ-REITORIA DE ADMINISTRAÇÃO
ASSESSORIA ESPECIAL DE ENGENHARIA E ARQUITETURA

OBRA:	Bancos	B.D.I.	Encargos Sociais
CONSTRUÇÃO DE UM ESPAÇO DE VIVÊNCIA DA SAÚDE	SINAPI - 06/2021 - Amapá Composições Próprias	SERV.: 28,82% EQUIP.: 0,00	Desonerado: embutido nos preços unitário dos insumos de mão de obra, de acordo com as bases.

Composições Analíticas com Preço Unitário

Insumo	00037373	SINAPI	SEGURO - HORISTA (COLETADO CAIXA)	Taxas	H	1,0000000	0,01	0,01	
Insumo	00037371	SINAPI	TRANSPORTE - HORISTA (COLETADO CAIXA)	Serviços	H	1,0000000	0,59	0,59	
				MO sem LS =>	10,02	LS =>	0,00	MO com LS =>	10,02
				Valor do BDI =>	3,63			Valor com BDI =>	16,23

	Código	Banco	Descrição	Tipo	Und	Quant.	Valor Unit	Total	
Composição	86883	SINAPI	SIFÃO DO TIPO FLEXÍVEL EM PVC 1 X 1.1/2 - FORNECIMENTO E INSTALAÇÃO. AF 01/2020	INHI - INSTALAÇÕES HIDROS SANITÁRIAS	UN	1,0000000	12,33	12,33	
Composição Auxiliar	88267	SINAPI	ENCANADOR OU BOMBEIRO HIDRÁULICO COM ENCARGOS COMPLEMENTARES	SEDI - SERVIÇOS DIVERSOS	H	0,0845000	16,60	1,40	
Composição Auxiliar	88316	SINAPI	SERVEnte COM ENCARGOS COMPLEMENTARES	SEDI - SERVIÇOS DIVERSOS	H	0,0266000	12,60	0,33	
Insumo	00003146	SINAPI	FITA VEDA ROSCA EM ROLOS DE 18 MM X 10 M (L X C)	Material	UN	0,0332000	4,38	0,14	
Insumo	00006148	SINAPI	SIFAO PLASTICO FLEXIVEL SAIDA VERTICAL PARA COLUNA LAVATORIO, 1 X 1.1/2 "	Material	UN	1,0000000	10,46	10,46	
				MO sem LS =>	1,47	LS =>	0,00	MO com LS =>	1,47
				Valor do BDI =>	3,55			Valor com BDI =>	15,88

	Código	Banco	Descrição	Tipo	Und	Quant.	Valor Unit	Total
Composição	88317	SINAPI	SOLDADOR COM ENCARGOS COMPLEMENTARES	SEDI - SERVIÇOS DIVERSOS	H	1,0000000	17,64	17,64
Composição Auxiliar	95379	SINAPI	CURSO DE CAPACITAÇÃO PARA SOLDADOR (ENCARGOS COMPLEMENTARES) - HORISTA	SEDI - SERVIÇOS DIVERSOS	H	1,0000000	0,11	0,11
Insumo	00037370	SINAPI	ALIMENTACAO - HORISTA (COLETADO CAIXA)	Outros	H	1,0000000	0,01	0,01
Insumo	00043492	SINAPI	EPI - FAMILIA SOLDADOR - HORISTA (ENCARGOS COMPLEMENTARES - COLETADO CAIXA)	Equipamento	H	1,0000000	1,30	1,30
Insumo	00043468	SINAPI	FERRAMENTAS - FAMILIA SOLDADOR - HORISTA (ENCARGOS COMPLEMENTARES - COLETADO CAIXA)	Equipamento	H	1,0000000	0,89	0,89
Insumo	00037372	SINAPI	EXAMES - HORISTA (COLETADO CAIXA)	Outros	H	1,0000000	0,55	0,55
Insumo	00037373	SINAPI	SEGURO - HORISTA (COLETADO CAIXA)	Taxas	H	1,0000000	0,01	0,01
Insumo	00006160	SINAPI	SOLDADOR	Mão de Obra	H	1,0000000	14,18	14,18
Insumo	00037371	SINAPI	TRANSPORTE - HORISTA (COLETADO CAIXA)	Serviços	H	1,0000000	0,59	0,59



UNIVERSIDADE FEDERAL DO AMAPÁ
PRÓ-REITORIA DE ADMINISTRAÇÃO
ASSESSORIA ESPECIAL DE ENGENHARIA E ARQUITETURA

OBRA:	Bancos	B.D.I.	Encargos Sociais
CONSTRUÇÃO DE UM ESPAÇO DE VIVÊNCIA DA SAÚDE	SINAPI - 06/2021 - Amapá Composições Próprias	SERV.: 28,82% EQUIP.: 0,00	Desonerado: embutido nos preços unitário dos insumos de mão de obra, de acordo com as bases.

Composições Analíticas com Preço Unitário

MO sem LS => 14,29 LS => 0,00 MO com LS => 14,29

Valor do BDI => 5,08 Valor com BDI => 22,72

	Código	Banco	Descrição	Tipo	Und	Quant.	Valor Unit	Total
Composição	98463	SINAPI	SUPORTE ISOLADOR PARA CORDOALHA DE COBRE - FORNECIMENTO E INSTALAÇÃO. AF 12/2017	INEL - INSTALAÇÃO ELÉTRICA/ELETRIFICAÇÃO E	UN	1,0000000	22,15	22,15
Composição Auxiliar	88264	SINAPI	ELETRICISTA COM ENCARGOS COMPLEMENTARES	SEDI - SERVIÇOS DIVERSOS	H	0,3164000	19,59	6,19
Composição Auxiliar	88247	SINAPI	AUXILIAR DE ELETRICISTA COM ENCARGOS COMPLEMENTARES	SEDI - SERVIÇOS DIVERSOS	H	0,3164000	14,56	4,60
Insumo	00004356	SINAPI	PARAFUSO DE ACO ZINCADO COM ROSCA SOBERBA, CABECA CHATA E FENDA SIMPLES, DIAMETRO 4,8 MM, COMPRIMENTO 45 MM	Material	UN	2,0000000	0,15	0,30
Insumo	00007572	SINAPI	SUPORTE ISOLADOR REFORCADO DIAMETRO NOMINAL 5/16", COM ROSCA SOBERBA E BUCHA	Material	UN	1,0000000	11,06	11,06

MO sem LS => 9,09 LS => 0,00 MO com LS => 9,09

Valor do BDI => 6,38 Valor com BDI => 28,53

	Código	Banco	Descrição	Tipo	Und	Quant.	Valor Unit	Total
Composição	91945	SINAPI	SUPORTE PARAFUSADO COM PLACA DE ENCAIXE 4" X 2" ALTO (2,00 M DO PISO) PARA PONTO ELÉTRICO - FORNECIMENTO E INSTALAÇÃO. AF 12/2015	INEL - INSTALAÇÃO ELÉTRICA/ELETRIFICAÇÃO E ILUMINAÇÃO EXTERNA	UN	1,0000000	7,22	7,22
Composição Auxiliar	88264	SINAPI	ELETRICISTA COM ENCARGOS COMPLEMENTARES	SEDI - SERVIÇOS DIVERSOS	H	0,1820000	19,59	3,56
Insumo	00038094	SINAPI	ESPELHO / PLACA DE 3 POSTOS 4" X 2", PARA INSTALACAO DE TOMADAS E INTERRUPTORES	Material	UN	1,0000000	2,41	2,41
Insumo	00038099	SINAPI	SUPORTE DE FIXACAO PARA ESPELHO / PLACA 4" X 2", PARA 3 MODULOS, PARA INSTALACAO DE TOMADAS E INTERRUPTORES (SOMENTE SUPORTE)	Material	UN	1,0000000	1,25	1,25

MO sem LS => 3,07 LS => 0,00 MO com LS => 3,07

Valor do BDI => 2,08 Valor com BDI => 9,30

	Código	Banco	Descrição	Tipo	Und	Quant.	Valor Unit	Total
Composição	91946	SINAPI	SUPORTE PARAFUSADO COM PLACA DE ENCAIXE 4" X 2" MÉDIO (1,30 M DO PISO) PARA PONTO ELÉTRICO - FORNECIMENTO E INSTALAÇÃO. AF 12/2015	INEL - INSTALAÇÃO ELÉTRICA/ELETRIFICAÇÃO E ILUMINAÇÃO EXTERNA	UN	1,0000000	6,08	6,08
Composição Auxiliar	88264	SINAPI	ELETRICISTA COM ENCARGOS COMPLEMENTARES	SEDI - SERVIÇOS DIVERSOS	H	0,1240000	19,59	2,42
Insumo	00038094	SINAPI	ESPELHO / PLACA DE 3 POSTOS 4" X 2", PARA INSTALACAO DE TOMADAS E INTERRUPTORES	Material	UN	1,0000000	2,41	2,41



UNIVERSIDADE FEDERAL DO AMAPÁ
PRÓ-REITORIA DE ADMINISTRAÇÃO
ASSESSORIA ESPECIAL DE ENGENHARIA E ARQUITETURA

OBRA:	Bancos	B.D.I.	Encargos Sociais
CONSTRUÇÃO DE UM ESPAÇO DE VIVÊNCIA DA SAÚDE	SINAPI - 06/2021 - Amapá Composições Próprias	SERV.: 28,82% EQUIP.: 0,00	Desonerado: embutido nos preços unitário dos insumos de mão de obra, de acordo com as bases.

Composições Analíticas com Preço Unitário

Insumo	00038099	SINAPI	SUPORTE DE FIXACAO PARA ESPELHO / PLACA 4" X 2", PARA 3 MODULOS, PARA INSTALACAO DE TOMADAS E INTERRUPTORES (SOMENTE SUPORTE)	Material	UN	1,0000000	1,25	1,25		
				MO sem LS =>		2,09	LS =>	0,00	MO com LS =>	2,09
				Valor do BDI =>		1,75		Valor com BDI =>		7,83

	Código	Banco	Descrição	Tipo	Und	Quant.	Valor Unit	Total		
Composição	89796	SINAPI	TE, PVC, SERIE NORMAL, ESGOTO PREDIAL, DN 100 X 100 MM, JUNTA ELÁSTICA, FORNECIDO E INSTALADO EM RAMAL DE DESCARGA OU RAMAL DE ESGOTO SANITÁRIO. AF_12/2014	INHI - INSTALAÇÕES HIDROS SANITÁRIAS	UN	1,0000000	32,83	32,83		
Composição Auxiliar	88248	SINAPI	AUXILIAR DE ENCANADOR OU BOMBEIRO HIDRÁULICO COM ENCARGOS COMPLEMENTARES	SEDI - SERVIÇOS DIVERSOS	H	0,3300000	12,41	4,09		
Composição Auxiliar	88267	SINAPI	ENCANADOR OU BOMBEIRO HIDRÁULICO COM ENCARGOS COMPLEMENTARES	SEDI - SERVIÇOS DIVERSOS	H	0,3300000	16,60	5,47		
Insumo	00000301	SINAPI	ANEL BORRACHA PARA TUBO ESGOTO PREDIAL, DN 100 MM (NBR 5688)	Material	UN	2,0000000	3,50	7,00		
Insumo	00020078	SINAPI	PASTA LUBRIFICANTE PARA TUBOS E CONEXOES COM JUNTA ELASTICA (USO EM PVC, ACO, POLIETILENO E OUTROS) (DE *400* G)	Material	UN	0,0920000	24,80	2,28		
Insumo	00007091	SINAPI	TE SANITARIO, PVC, DN 100 X 100 MM, SERIE NORMAL, PARA ESGOTO PREDIAL	Material	UN	1,0000000	13,99	13,99		
				MO sem LS =>		8,08	LS =>	0,00	MO com LS =>	8,08
				Valor do BDI =>		9,46		Valor com BDI =>		42,29

	Código	Banco	Descrição	Tipo	Und	Quant.	Valor Unit	Total
Composição	89784	SINAPI	TE, PVC, SERIE NORMAL, ESGOTO PREDIAL, DN 50 X 50 MM, JUNTA ELÁSTICA, FORNECIDO E INSTALADO EM RAMAL DE DESCARGA OU RAMAL DE ESGOTO SANITÁRIO. AF_12/2014	INHI - INSTALAÇÕES HIDROS SANITÁRIAS	UN	1,0000000	16,06	16,06
Composição Auxiliar	88248	SINAPI	AUXILIAR DE ENCANADOR OU BOMBEIRO HIDRÁULICO COM ENCARGOS COMPLEMENTARES	SEDI - SERVIÇOS DIVERSOS	H	0,1700000	12,41	2,10
Composição Auxiliar	88267	SINAPI	ENCANADOR OU BOMBEIRO HIDRÁULICO COM ENCARGOS COMPLEMENTARES	SEDI - SERVIÇOS DIVERSOS	H	0,1700000	16,60	2,82
Insumo	00000296	SINAPI	ANEL BORRACHA PARA TUBO ESGOTO PREDIAL DN 50 MM (NBR 5688)	Material	UN	2,0000000	1,97	3,94
Insumo	00020078	SINAPI	PASTA LUBRIFICANTE PARA TUBOS E CONEXOES COM JUNTA ELASTICA (USO EM PVC, ACO, POLIETILENO E OUTROS) (DE *400* G)	Material	UN	0,0400000	24,80	0,99
Insumo	00007097	SINAPI	TE SANITARIO, PVC, DN 50 X 50 MM, SERIE NORMAL, PARA ESGOTO PREDIAL	Material	UN	1,0000000	6,21	6,21



UNIVERSIDADE FEDERAL DO AMAPÁ
PRÓ-REITORIA DE ADMINISTRAÇÃO
ASSESSORIA ESPECIAL DE ENGENHARIA E ARQUITETURA

OBRA:	Bancos	B.D.I.	Encargos Sociais
CONSTRUÇÃO DE UM ESPAÇO DE VIVÊNCIA DA SAÚDE	SINAPI - 06/2021 - Amapá Composições Próprias	SERV.: 28,82% EQUIP.: 0,00	Desonerado: embutido nos preços unitário dos insumos de mão de obra, de acordo com as bases.

Composições Analíticas com Preço Unitário

MO sem LS => 4,16 LS => 0,00 MO com LS => 4,16

Valor do BDI => 4,62 Valor com BDI => 20,68

	Código	Banco	Descrição	Tipo	Und	Quant.	Valor Unit	Total
Composição	88323	SINAPI	TELHADISTA COM ENCARGOS COMPLEMENTARES	SEDI - SERVIÇOS DIVERSOS	H	1,0000000	16,87	16,87
Composição Auxiliar	95385	SINAPI	CURSO DE CAPACITAÇÃO PARA TELHADISTA (ENCARGOS COMPLEMENTARES) - HORISTA	SEDI - SERVIÇOS DIVERSOS	H	1,0000000	0,11	0,11
Insumo	00037370	SINAPI	ALIMENTACAO - HORISTA (COLETADO CAIXA)	Outros	H	1,0000000	0,01	0,01
Insumo	00043483	SINAPI	EPI - FAMILIA CARPINTEIRO DE FORMAS - HORISTA (ENCARGOS COMPLEMENTARES - COLETADO CAIXA)	Equipamento	H	1,0000000	1,05	1,05
Insumo	00037372	SINAPI	EXAMES - HORISTA (COLETADO CAIXA)	Outros	H	1,0000000	0,55	0,55
Insumo	00043459	SINAPI	FERRAMENTAS - FAMILIA CARPINTEIRO DE FORMAS - HORISTA (ENCARGOS COMPLEMENTARES - COLETADO CAIXA)	Equipamento	H	1,0000000	0,38	0,38
Insumo	00037373	SINAPI	SEGURO - HORISTA (COLETADO CAIXA)	Taxas	H	1,0000000	0,01	0,01
Insumo	00012869	SINAPI	TELHADOR	Mão de Obra	H	1,0000000	14,17	14,17
Insumo	00037371	SINAPI	TRANSPORTE - HORISTA (COLETADO CAIXA)	Serviços	H	1,0000000	0,59	0,59

MO sem LS => 14,28 LS => 0,00 MO com LS => 14,28

Valor do BDI => 4,86 Valor com BDI => 21,73

	Código	Banco	Descrição	Tipo	Und	Quant.	Valor Unit	Total
Composição	94210	SINAPI	TELHAMENTO COM TELHA ONDULADA DE FIBROCIMENTO E = 6 MM, COM RECOBRIMENTO LATERAL DE 1/4 DE ONDA PARA TELHADO COM INCLINAÇÃO MÁXIMA DE 10°, COM ATÉ 2 ÁGUAS, INCLUSO IÇAMENTO. AF_07/2019	COBE - COBERTURA	m²	1,0000000	48,64	48,64
Composição Auxiliar	93282	SINAPI	GUINCHO ELÉTRICO DE COLUNA, CAPACIDADE 400 KG, COM MOTO FREIO, MOTOR TRIFÁSICO DE 1,25 CV - CHI DIURNO. AF_03/2016	CHOR - CUSTOS HORÁRIOS DE MÁQUINAS E EQUIPAMENTOS	CHI	0,0073000	14,30	0,10
Composição Auxiliar	93281	SINAPI	GUINCHO ELÉTRICO DE COLUNA, CAPACIDADE 400 KG, COM MOTO FREIO, MOTOR TRIFÁSICO DE 1,25 CV - CHP DIURNO. AF_03/2016	CHOR - CUSTOS HORÁRIOS DE MÁQUINAS E EQUIPAMENTOS	CHP	0,0053000	15,08	0,07
Composição Auxiliar	88323	SINAPI	TELHADISTA COM ENCARGOS COMPLEMENTARES	SEDI - SERVIÇOS DIVERSOS	H	0,1280000	16,87	2,15
Composição Auxiliar	88316	SINAPI	SERVENTE COM ENCARGOS COMPLEMENTARES	SEDI - SERVIÇOS DIVERSOS	H	0,1660000	12,60	2,09



UNIVERSIDADE FEDERAL DO AMAPÁ
PRÓ-REITORIA DE ADMINISTRAÇÃO
ASSESSORIA ESPECIAL DE ENGENHARIA E ARQUITETURA

OBRA:	Bancos	B.D.I.	Encargos Sociais
CONSTRUÇÃO DE UM ESPAÇO DE VIVÊNCIA DA SAÚDE	SINAPI - 06/2021 - Amapá Composições Próprias	SERV.: 28,82% EQUIP.: 0,00	Desonerado: embutido nos preços unitários dos insumos de mão de obra, de acordo com as bases.

Composições Analíticas com Preço Unitário

Insumo	00001607	SINAPI	CONJUNTO ARRUELAS DE VEDACAO 5/16" PARA TELHA FIBROCIMENTO (UMA ARRUELA METALICA E UMA ARRUELA PVC - CONICAS)	Material	CJ	1,2600000	0,22	0,27	
Insumo	00004302	SINAPI	PARAFUSO ZINCADO ROSCA SOBERBA, CABECA SEXTAVADA, 5/16 " X 250 MM. PARA FIXACAO DE TELHA EM MADEIRA	Material	UN	1,2600000	3,42	4,30	
Insumo	00007194	SINAPI	TELHA DE FIBROCIMENTO ONDULADA E = 6 MM, DE 2,44 X 1,10 M (SEM AMIANTO)	Material	m²	1,3570000	29,23	39,66	
				MO sem LS =>	3,62	LS =>	0,00	MO com LS =>	3,62
				Valor do BDI =>	14,01	Valor com BDI =>		62,65	

	Código	Banco	Descrição	Tipo	Und	Quant.	Valor Unit	Total	
Composição	91998	SINAPI	TOMADA BAIXA DE EMBUTIR (1 MÓDULO), 2P+T 10 A, SEM SUPORTE E SEM PLACA - FORNECIMENTO E INSTALAÇÃO. AF_12/2015	INEL - INSTALAÇÃO ELÉTRICA/ELETRIFICAÇÃO E ILUMINAÇÃO EXTERNA	UN	1,0000000	14,49	14,49	
Composição Auxiliar	88264	SINAPI	ELETRICISTA COM ENCARGOS COMPLEMENTARES	SEDI - SERVIÇOS DIVERSOS	H	0,2350000	19,59	4,60	
Composição Auxiliar	88247	SINAPI	AUXILIAR DE ELETRICISTA COM ENCARGOS COMPLEMENTARES	SEDI - SERVIÇOS DIVERSOS	H	0,2350000	14,56	3,42	
Insumo	00038101	SINAPI	TOMADA 2P+T 10A, 250V (APENAS MODULO)	Material	UN	1,0000000	6,47	6,47	
				MO sem LS =>	6,75	LS =>	0,00	MO com LS =>	6,75
				Valor do BDI =>	4,17	Valor com BDI =>		18,66	

	Código	Banco	Descrição	Tipo	Und	Quant.	Valor Unit	Total	
Composição	92008	SINAPI	TOMADA BAIXA DE EMBUTIR (2 MÓDULOS), 2P+T 10 A, INCLUINDO SUPORTE E PLACA - FORNECIMENTO E INSTALAÇÃO. AF_12/2015	INEL - INSTALAÇÃO ELÉTRICA/ELETRIFICAÇÃO E ILUMINAÇÃO EXTERNA	UN	1,0000000	32,98	32,98	
Composição Auxiliar	91946	SINAPI	SUPORTE PARAFUSADO COM PLACA DE ENCAIXE 4" X 2" MÉDIO (1,30 M DO PISO) PARA PONTO ELÉTRICO - FORNECIMENTO E INSTALAÇÃO. AF_12/2015	INEL - INSTALAÇÃO ELÉTRICA/ELETRIFICAÇÃO E ILUMINAÇÃO EXTERNA	UN	1,0000000	6,08	6,08	
Composição Auxiliar	92006	SINAPI	TOMADA BAIXA DE EMBUTIR (2 MÓDULOS), 2P+T 10 A, SEM SUPORTE E SEM PLACA - FORNECIMENTO E INSTALAÇÃO. AF_12/2015	INEL - INSTALAÇÃO ELÉTRICA/ELETRIFICAÇÃO E ILUMINAÇÃO EXTERNA	UN	1,0000000	26,90	26,90	
				MO sem LS =>	13,85	LS =>	0,00	MO com LS =>	13,85
				Valor do BDI =>	9,50	Valor com BDI =>		42,48	

	Código	Banco	Descrição	Tipo	Und	Quant.	Valor Unit	Total
Composição	92006	SINAPI	TOMADA BAIXA DE EMBUTIR (2 MÓDULOS), 2P+T 10 A, SEM SUPORTE E SEM PLACA - FORNECIMENTO E INSTALAÇÃO. AF_12/2015	INEL - INSTALAÇÃO ELÉTRICA/ELETRIFICAÇÃO E ILUMINAÇÃO EXTERNA	UN	1,0000000	26,90	26,90



UNIVERSIDADE FEDERAL DO AMAPÁ
PRÓ-REITORIA DE ADMINISTRAÇÃO
ASSESSORIA ESPECIAL DE ENGENHARIA E ARQUITETURA

OBRA:				Bancos	B.D.I.	Encargos Sociais			
CONSTRUÇÃO DE UM ESPAÇO DE VIVÊNCIA DA SAÚDE				SINAPI - 06/2021 - Amapá Composições Próprias	SERV.: 28,82% EQUIP.: 0,00	Desonerado: embutido nos preços unitário dos insumos de mão de obra, de acordo com as bases.			
Composições Analíticas com Preço Unitário									
Composição Auxiliar	88247	SINAPI	AUXILIAR DE ELETRICISTA COM ENCARGOS COMPLEMENTARES	SEDI - SERVIÇOS DIVERSOS	H	0,4090000	14,56	5,95	
Composição Auxiliar	88264	SINAPI	ELETRICISTA COM ENCARGOS COMPLEMENTARES	SEDI - SERVIÇOS DIVERSOS	H	0,4090000	19,59	8,01	
Insumo	00038101	SINAPI	TOMADA 2P+T 10A, 250V (APENAS MODULO)	Material	UN	2,0000000	6,47	12,94	
				MO sem LS =>	11,76	LS =>	0,00	MO com LS =>	11,76
				Valor do BDI =>	7,75	Valor com BDI =>		34,65	
	Código	Banco	Descrição	Tipo	Und	Quant.	Valor Unit	Total	
Composição	92002	SINAPI	TOMADA MÉDIA DE EMBUTIR (2 MÓDULOS), 2P+T 10 A, SEM SUPORTE E SEM PLACA - FORNECIMENTO E INSTALAÇÃO. AF_12/2015	INEL - INSTALAÇÃO ELÉTRICA/ELETRIFICAÇÃO E ILUMINAÇÃO EXTERNA	UN	1,0000000	31,89	31,89	
Composição Auxiliar	88264	SINAPI	ELETRICISTA COM ENCARGOS COMPLEMENTARES	SEDI - SERVIÇOS DIVERSOS	H	0,5550000	19,59	10,87	
Composição Auxiliar	88247	SINAPI	AUXILIAR DE ELETRICISTA COM ENCARGOS COMPLEMENTARES	SEDI - SERVIÇOS DIVERSOS	H	0,5550000	14,56	8,08	
Insumo	00038101	SINAPI	TOMADA 2P+T 10A, 250V (APENAS MODULO)	Material	UN	2,0000000	6,47	12,94	
				MO sem LS =>	15,95	LS =>	0,00	MO com LS =>	15,95
				Valor do BDI =>	9,19	Valor com BDI =>		41,08	
	Código	Banco	Descrição	Tipo	Und	Quant.	Valor Unit	Total	
Composição	86906	SINAPI	TORNEIRA CROMADA DE MESA, 1/2"OU 3/4," PARA LAVATÓRIO, PADRÃO POPULAR - FORNECIMENTO E INSTALAÇÃO. AF_01/2020	INHI - INSTALAÇÕES HIDROS SANITÁRIAS	UN	1,0000000	57,06	57,06	
Composição Auxiliar	88267	SINAPI	ENCANADOR OU BOMBEIRO HIDRÁULICO COM ENCARGOS COMPLEMENTARES	SEDI - SERVIÇOS DIVERSOS	H	0,0960000	16,60	1,59	
Composição Auxiliar	88316	SINAPI	SERVENTE COM ENCARGOS COMPLEMENTARES	SEDI - SERVIÇOS DIVERSOS	H	0,0303000	12,60	0,38	
Insumo	00003146	SINAPI	FITA VEDA ROSCA EM ROLOS DE 18 MM X 10 M (L X C)	Material	UN	0,0210000	4,38	0,09	
Insumo	00013415	SINAPI	TORNEIRA CROMADA DE MESA PARA LAVATORIO, PADRAO POPULAR, 1/2 " OU 3/4 " (REF 1193)	Material	UN	1,0000000	55,00	55,00	
				MO sem LS =>	1,67	LS =>	0,00	MO com LS =>	1,67
				Valor do BDI =>	16,44	Valor com BDI =>		73,50	
	Código	Banco	Descrição	Tipo	Und	Quant.	Valor Unit	Total	
Composição	86911	SINAPI	TORNEIRA CROMADA LONGA, DE PAREDE, 1/2"OU 3/4," PARA PIA DE COZINHA, PADRÃO POPULAR - FORNECIMENTO E INSTALAÇÃO. AF_01/2020	INHI - INSTALAÇÕES HIDROS SANITÁRIAS	UN	1,0000000	48,03	48,03	



UNIVERSIDADE FEDERAL DO AMAPÁ
PRÓ-REITORIA DE ADMINISTRAÇÃO
ASSESSORIA ESPECIAL DE ENGENHARIA E ARQUITETURA

OBRA:	Bancos	B.D.I.	Encargos Sociais
CONSTRUÇÃO DE UM ESPAÇO DE VIVÊNCIA DA SAÚDE	SINAPI - 06/2021 - Amapá Composições Próprias	SERV.: 28,82% EQUIP.: 0,00	Desonerado: embutido nos preços unitários dos insumos de mão de obra, de acordo com as bases.

Composições Analíticas com Preço Unitário

Composição Auxiliar	88267 SINAPI	ENCANADOR OU BOMBEIRO HIDRÁULICO COM ENCARGOS COMPLEMENTARES	SEDI - SERVIÇOS DIVERSOS	H	0,1164000	16,60	1,93	
Composição Auxiliar	88316 SINAPI	SERVENTE COM ENCARGOS COMPLEMENTARES	SEDI - SERVIÇOS DIVERSOS	H	0,0367000	12,60	0,46	
Insumo	00003146 SINAPI	FITA VEDA ROSCA EM ROLOS DE 18 MM X 10 M (L X C)	Material	UN	0,0210000	4,38	0,09	
Insumo	00013416 SINAPI	TORNEIRA CROMADA DE PAREDE PARA COZINHA SEM AREJADOR, PADRAO POPULAR. 1/2 " OU 3/4 " (REF 1158)	Material	UN	1,0000000	45,55	45,55	
			MO sem LS =>	2,03	LS =>	0,00	MO com LS =>	2,03
			Valor do BDI =>	13,84			Valor com BDI =>	61,87

	Código Banco	Descrição	Tipo	Und	Quant.	Valor Unit	Total	
Composição	94796 SINAPI	TORNEIRA DE BOIA, ROSCÁVEL, 3/4", FORNECIDA E INSTALADA EM RESERVAÇÃO DE ÁGUA. AF_06/2016	INHI - INSTALAÇÕES HIDROSANITÁRIAS	UN	1,0000000	28,83	28,83	
Composição Auxiliar	88248 SINAPI	AUXILIAR DE ENCANADOR OU BOMBEIRO HIDRÁULICO COM ENCARGOS COMPLEMENTARES	SEDI - SERVIÇOS DIVERSOS	H	0,2020000	12,41	2,50	
Composição Auxiliar	88267 SINAPI	ENCANADOR OU BOMBEIRO HIDRÁULICO COM ENCARGOS COMPLEMENTARES	SEDI - SERVIÇOS DIVERSOS	H	0,2020000	16,60	3,35	
Insumo	00003148 SINAPI	FITA VEDA ROSCA EM ROLOS DE 18 MM X 50 M (L X C)	Material	UN	0,0070000	16,15	0,11	
Insumo	00011830 SINAPI	TORNEIRA DE BOIA CONVENCIONAL PARA CAIXA D'AGUA, 3/4", COM HASTE E TORNEIRA METALICOS E BALAO PLASTICO	Material	UN	1,0000000	22,87	22,87	
			MO sem LS =>	4,95	LS =>	0,00	MO com LS =>	4,95
			Valor do BDI =>	8,30			Valor com BDI =>	37,13

	Código Banco	Descrição	Tipo	Und	Quant.	Valor Unit	Total
Composição	92543 SINAPI	TRAMA DE MADEIRA COMPOSTA POR TERÇAS PARA TELHADOS DE ATÉ 2 ÁGUAS PARA TELHA ONDULADA DE FIBROCIMENTO, METÁLICA, PLÁSTICA OU TERMOACÚSTICA, INCLUSO TRANSPORTE VERTICAL. AF_07/2019	COBE - COBERTURA	m²	1,0000000	14,19	14,19
Composição Auxiliar	93282 SINAPI	GUINCHO ELÉTRICO DE COLUNA, CAPACIDADE 400 KG, COM MOTO FREIO, MOTOR TRIFÁSICO DE 1,25 CV - CHI DIURNO. AF_03/2016	CHOR - CUSTOS HORÁRIOS DE MÁQUINAS E EQUIPAMENTOS	CHI	0,0064000	14,30	0,09
Composição Auxiliar	93281 SINAPI	GUINCHO ELÉTRICO DE COLUNA, CAPACIDADE 400 KG, COM MOTO FREIO, MOTOR TRIFÁSICO DE 1,25 CV - CHP DIURNO. AF_03/2016	CHOR - CUSTOS HORÁRIOS DE MÁQUINAS E EQUIPAMENTOS	CHP	0,0046000	15,08	0,06
Composição Auxiliar	88262 SINAPI	CARPINTEIRO DE FORMAS COM ENCARGOS COMPLEMENTARES	SEDI - SERVIÇOS DIVERSOS	H	0,1180000	16,88	1,99
Composição Auxiliar	88239 SINAPI	AJUDANTE DE CARPINTEIRO COM ENCARGOS COMPLEMENTARES	SEDI - SERVIÇOS DIVERSOS	H	0,0650000	13,86	0,90



UNIVERSIDADE FEDERAL DO AMAPÁ
PRÓ-REITORIA DE ADMINISTRAÇÃO
ASSESSORIA ESPECIAL DE ENGENHARIA E ARQUITETURA

OBRA:	Bancos	B.D.I.	Encargos Sociais
CONSTRUÇÃO DE UM ESPAÇO DE VIVÊNCIA DA SAÚDE	SINAPI - 06/2021 - Amapá Composições Próprias	SERV.: 28,82% EQUIP.: 0,00	Desonerado: embutido nos preços unitário dos insumos de mão de obra, de acordo com as bases.

Composições Analíticas com Preço Unitário

Insumo	00040568	SINAPI	PREGO DE ACO POLIDO COM CABECA 22 X 48 (4 1/4 X 5)	Material	KG	0,0300000	14,35	0,43	
Insumo	00004425	SINAPI	VIGA NAO APARELHADA *6 X 12* CM, EM MACARANDUBA, ANGELIM OU EQUIVALENTE DA REGIAO - BRUTA	Material	M	0,6340000	16,92	10,72	
				MO sem LS =>	2,53	LS =>	0,00	MO com LS =>	2,53
				Valor do BDI =>	4,08	Valor com BDI =>		18,27	

	Código	Banco	Descrição	Tipo	Und	Quant.	Valor Unit	Total	
Composição	94648	SINAPI	TUBO, PVC, SOLDÁVEL, DN 25 MM, INSTALADO EM RESERVAÇÃO DE ÁGUA DE EDIFICAÇÃO QUE POSSUA RESERVATÓRIO DE FIBRA/FIBROCIMENTO FORNECIMENTO E INSTALAÇÃO. AF_06/2016	INHI - INSTALAÇÕES HIDROS SANITÁRIAS	M	1,0000000	7,76	7,76	
Composição Auxiliar	88248	SINAPI	AUXILIAR DE ENCANADOR OU BOMBEIRO HIDRÁULICO COM ENCARGOS COMPLEMENTARES	SEDI - SERVIÇOS DIVERSOS	H	0,1330000	12,41	1,65	
Composição Auxiliar	88267	SINAPI	ENCANADOR OU BOMBEIRO HIDRÁULICO COM ENCARGOS COMPLEMENTARES	SEDI - SERVIÇOS DIVERSOS	H	0,1330000	16,60	2,20	
Insumo	00009868	SINAPI	TUBO PVC, SOLDAVEL, DN 25 MM, AGUA FRIA (NBR-5648)	Material	M	1,0430000	3,75	3,91	
				MO sem LS =>	3,25	LS =>	0,00	MO com LS =>	3,25
				Valor do BDI =>	2,23	Valor com BDI =>		9,99	

	Código	Banco	Descrição	Tipo	Und	Quant.	Valor Unit	Total	
Composição	94650	SINAPI	TUBO, PVC, SOLDÁVEL, DN 40 MM, INSTALADO EM RESERVAÇÃO DE ÁGUA DE EDIFICAÇÃO QUE POSSUA RESERVATÓRIO DE FIBRA/FIBROCIMENTO FORNECIMENTO E INSTALAÇÃO. AF_06/2016	INHI - INSTALAÇÕES HIDROS SANITÁRIAS	M	1,0000000	18,08	18,08	
Composição Auxiliar	88248	SINAPI	AUXILIAR DE ENCANADOR OU BOMBEIRO HIDRÁULICO COM ENCARGOS COMPLEMENTARES	SEDI - SERVIÇOS DIVERSOS	H	0,1890000	12,41	2,34	
Composição Auxiliar	88267	SINAPI	ENCANADOR OU BOMBEIRO HIDRÁULICO COM ENCARGOS COMPLEMENTARES	SEDI - SERVIÇOS DIVERSOS	H	0,1890000	16,60	3,13	
Insumo	00038383	SINAPI	LIXA D'AGUA EM FOLHA, GRAO 100	Material	UN	0,0110000	1,96	0,02	
Insumo	00009874	SINAPI	TUBO PVC, SOLDAVEL, DN 40 MM, AGUA FRIA (NBR-5648)	Material	M	1,0270000	12,26	12,59	
				MO sem LS =>	4,63	LS =>	0,00	MO com LS =>	4,63
				Valor do BDI =>	5,21	Valor com BDI =>		23,29	

	Código	Banco	Descrição	Tipo	Und	Quant.	Valor Unit	Total
--	--------	-------	-----------	------	-----	--------	------------	-------



UNIVERSIDADE FEDERAL DO AMAPÁ
PRÓ-REITORIA DE ADMINISTRAÇÃO
ASSESSORIA ESPECIAL DE ENGENHARIA E ARQUITETURA

OBRA:	Bancos	B.D.I.	Encargos Sociais
CONSTRUÇÃO DE UM ESPAÇO DE VIVÊNCIA DA SAÚDE	SINAPI - 06/2021 - Amapá Composições Próprias	SERV.: 28,82% EQUIP.: 0,00	Desonerado: embutido nos preços unitário dos insumos de mão de obra, de acordo com as bases.

Composições Analíticas com Preço Unitário

Composição	94688	SINAPI	TÊ, PVC, SOLDÁVEL, DN 25 MM INSTALADO EM RESERVAÇÃO DE ÁGUA DE EDIFICAÇÃO QUE POSSUA RESERVATÓRIO DE FIBRA/FIBROCIMENTO FORNECIMENTO E INSTALAÇÃO. AF_06/2016	INHI - INSTALAÇÕES HIDROS SANITÁRIAS	UN	1,0000000	8,00	8,00	
Composição Auxiliar	88248	SINAPI	AUXILIAR DE ENCANADOR OU BOMBEIRO HIDRÁULICO COM ENCARGOS COMPLEMENTARES	SEDI - SERVIÇOS DIVERSOS	H	0,1590000	12,41	1,97	
Composição Auxiliar	88267	SINAPI	ENCANADOR OU BOMBEIRO HIDRÁULICO COM ENCARGOS COMPLEMENTARES	SEDI - SERVIÇOS DIVERSOS	H	0,1590000	16,60	2,63	
Insumo	00020080	SINAPI	ADESIVO PLASTICO PARA PVC, FRASCO COM 175 GR	Material	UN	0,0600000	21,50	1,29	
Insumo	00038383	SINAPI	LIXA D'AGUA EM FOLHA, GRAO 100	Material	UN	0,0240000	1,96	0,04	
Insumo	00020083	SINAPI	SOLUCAO LIMPADORA PARA PVC, FRASCO COM 1000 CM3	Material	UN	0,0140000	58,83	0,82	
Insumo	00007139	SINAPI	TE SOLDAVEL, PVC, 90 GRAUS, 25 MM, PARA AGUA FRIA PREDIAL (NBR 5648)	Material	UN	1,0000000	1,25	1,25	
				MO sem LS =>	3,89	LS =>	0,00	MO com LS =>	3,89
				Valor do BDI =>	2,30			Valor com BDI =>	10,30

	Código	Banco	Descrição	Tipo	Und	Quant.	Valor Unit	Total	
Composição	94692	SINAPI	TÊ, PVC, SOLDÁVEL, DN 40 MM INSTALADO EM RESERVAÇÃO DE ÁGUA DE EDIFICAÇÃO QUE POSSUA RESERVATÓRIO DE FIBRA/FIBROCIMENTO FORNECIMENTO E INSTALAÇÃO. AF_06/2016	INHI - INSTALAÇÕES HIDROS SANITÁRIAS	UN	1,0000000	19,64	19,64	
Composição Auxiliar	88248	SINAPI	AUXILIAR DE ENCANADOR OU BOMBEIRO HIDRÁULICO COM ENCARGOS COMPLEMENTARES	SEDI - SERVIÇOS DIVERSOS	H	0,2270000	12,41	2,81	
Composição Auxiliar	88267	SINAPI	ENCANADOR OU BOMBEIRO HIDRÁULICO COM ENCARGOS COMPLEMENTARES	SEDI - SERVIÇOS DIVERSOS	H	0,2270000	16,60	3,76	
Insumo	00020080	SINAPI	ADESIVO PLASTICO PARA PVC, FRASCO COM 175 GR	Material	UN	0,1070000	21,50	2,30	
Insumo	00038383	SINAPI	LIXA D'AGUA EM FOLHA, GRAO 100	Material	UN	0,0340000	1,96	0,06	
Insumo	00020083	SINAPI	SOLUCAO LIMPADORA PARA PVC, FRASCO COM 1000 CM3	Material	UN	0,0270000	58,83	1,58	
Insumo	00007141	SINAPI	TE SOLDAVEL, PVC, 90 GRAUS, 40 MM, PARA AGUA FRIA PREDIAL (NBR 5648)	Material	UN	1,0000000	9,13	9,13	
				MO sem LS =>	5,55	LS =>	0,00	MO com LS =>	5,55
				Valor do BDI =>	5,66			Valor com BDI =>	25,30

	Código	Banco	Descrição	Tipo	Und	Quant.	Valor Unit	Total
--	---------------	--------------	------------------	-------------	------------	---------------	-------------------	--------------



UNIVERSIDADE FEDERAL DO AMAPÁ
PRÓ-REITORIA DE ADMINISTRAÇÃO
ASSESSORIA ESPECIAL DE ENGENHARIA E ARQUITETURA

OBRA:	Bancos	B.D.I.	Encargos Sociais
CONSTRUÇÃO DE UM ESPAÇO DE VIVÊNCIA DA SAÚDE	SINAPI - 06/2021 - Amapá Composições Próprias	SERV.: 28,82% EQUIP.: 0,00	Desonerado: embutido nos preços unitários dos insumos de mão de obra, de acordo com as bases.

Composições Analíticas com Preço Unitário

Composição	86888	SINAPI	VASO SANITÁRIO SIFONADO COM CAIXA ACOPLADA LOUÇA BRANCA - FORNECIMENTO E INSTALAÇÃO. AF_01/2020	INHI - INSTALAÇÕES HIDROSANITÁRIAS	UN	1,0000000	357,97	357,97	
Composição Auxiliar	88267	SINAPI	ENCANADOR OU BOMBEIRO HIDRÁULICO COM ENCARGOS COMPLEMENTARES	SEDI - SERVIÇOS DIVERSOS	H	0,7791000	16,60	12,93	
Composição Auxiliar	88316	SINAPI	SERVEnte COM ENCARGOS COMPLEMENTARES	SEDI - SERVIÇOS DIVERSOS	H	0,4384000	12,60	5,52	
Insumo	00010422	SINAPI	BACIA SANITARIA (VASO) COM CAIXA ACOPLADA, DE LOUCA BRANCA	Material	UN	1,0000000	299,96	299,96	
Insumo	00004384	SINAPI	PARAFUSO NIQUELADO COM ACABAMENTO CROMADO PARA FIXAR PEÇA SANITARIA, INCLUI PORCA CEGA, ARRUELA E BUCHA DE NYLON TAMANHO S-10	Material	UN	2,0000000	13,50	27,00	
Insumo	00037329	SINAPI	REJUNTE EPOXI, QUALQUER COR	Material	KG	0,0881000	107,59	9,47	
Insumo	00006138	SINAPI	VEDACAO PVC, 100 MM, PARA SAIDA VASO SANITARIO	Material	UN	1,0000000	3,09	3,09	
				MO sem LS =>	15,57	LS =>	0,00	MO com LS =>	15,57
				Valor do BDI =>	103,16			Valor com BDI =>	461,13

	Código	Banco	Descrição	Tipo	Und	Quant.	Valor Unit	Total	
Composição	40905	SINAPI	VERNIZ SINTETICO EM MADEIRA, DUAS DEMAOS	PINT - PINTURAS	m²	1,0000000	18,45	18,45	
Composição Auxiliar	88310	SINAPI	PINTOR COM ENCARGOS COMPLEMENTARES	SEDI - SERVIÇOS DIVERSOS	H	0,4000000	18,08	7,23	
Composição Auxiliar	88316	SINAPI	SERVEnte COM ENCARGOS COMPLEMENTARES	SEDI - SERVIÇOS DIVERSOS	H	0,3000000	12,60	3,78	
Insumo	00003767	SINAPI	LIXA EM FOLHA PARA PAREDE OU MADEIRA, NUMERO 120 (COR VERMELHA)	Material	UN	1,0000000	0,45	0,45	
Insumo	00005318	SINAPI	SOLVENTE DILUENTE A BASE DE AGUARRAS	Material	L	0,0468000	13,60	0,63	
Insumo	00010475	SINAPI	VERNIZ SINTETICO BRILHANTE PARA MADEIRA TIPO COPAL, USO INTERNO	Material	L	0,2700000	23,58	6,36	
				MO sem LS =>	8,72	LS =>	0,00	MO com LS =>	8,72
				Valor do BDI =>	5,31			Valor com BDI =>	23,76

	Código	Banco	Descrição	Tipo	Und	Quant.	Valor Unit	Total
Composição	90587	SINAPI	VIBRADOR DE IMERSÃO, DIÂMETRO DE PONTEIRA 45MM, MOTOR ELÉTRICO TRIFÁSICO POTÊNCIA DE 2 CV - CHI DIURNO. AF_06/2015	CHOR - CUSTOS HORÁRIOS DE MÁQUINAS E EQUIPAMENTOS	CHI	1,0000000	0,44	0,44
Composição Auxiliar	90583	SINAPI	VIBRADOR DE IMERSÃO, DIÂMETRO DE PONTEIRA 45MM, MOTOR ELÉTRICO TRIFÁSICO POTÊNCIA DE 2 CV - JUROS. AF_06/2015	CHOR - CUSTOS HORÁRIOS DE MÁQUINAS E EQUIPAMENTOS	H	1,0000000	0,04	0,04



UNIVERSIDADE FEDERAL DO AMAPÁ
PRÓ-REITORIA DE ADMINISTRAÇÃO
ASSESSORIA ESPECIAL DE ENGENHARIA E ARQUITETURA

OBRA:	Bancos	B.D.I.	Encargos Sociais
CONSTRUÇÃO DE UM ESPAÇO DE VIVÊNCIA DA SAÚDE	SINAPI - 06/2021 - Amapá Composições Próprias	SERV.: 28,82% EQUIP.: 0,00	Desonerado: embutido nos preços unitários dos insumos de mão de obra, de acordo com as bases.

Composições Analíticas com Preço Unitário

Composição Auxiliar	90582 SINAPI	VIBRADOR DE IMERSÃO, DIÂMETRO DE PONTEIRA 45MM, MOTOR ELÉTRICO TRIFÁSICO POTÊNCIA DE 2 CV - DEPRECIAÇÃO. AF_06/2015	CHOR - CUSTOS HORÁRIOS DE MÁQUINAS E EQUIPAMENTOS	H	1,0000000	0,40	0,40	
			MO sem LS =>	0,00	LS =>	0,00	MO com LS =>	0,00
			Valor do BDI =>	0,12			Valor com BDI =>	0,56

	Código	Banco	Descrição	Tipo	Und	Quant.	Valor Unit	Total
Composição	90586	SINAPI	VIBRADOR DE IMERSÃO, DIÂMETRO DE PONTEIRA 45MM, MOTOR ELÉTRICO TRIFÁSICO POTÊNCIA DE 2 CV - CHP DIURNO. AF_06/2015	CHOR - CUSTOS HORÁRIOS DE MÁQUINAS E EQUIPAMENTOS	CHP	1,0000000	1,56	1,56
Composição Auxiliar	90585	SINAPI	VIBRADOR DE IMERSÃO, DIÂMETRO DE PONTEIRA 45MM, MOTOR ELÉTRICO TRIFÁSICO POTÊNCIA DE 2 CV - MATERIAIS NA OPERAÇÃO. AF_06/2015	CHOR - CUSTOS HORÁRIOS DE MÁQUINAS E EQUIPAMENTOS	H	1,0000000	0,81	0,81
Composição Auxiliar	90583	SINAPI	VIBRADOR DE IMERSÃO, DIÂMETRO DE PONTEIRA 45MM, MOTOR ELÉTRICO TRIFÁSICO POTÊNCIA DE 2 CV - JUROS. AF_06/2015	CHOR - CUSTOS HORÁRIOS DE MÁQUINAS E EQUIPAMENTOS	H	1,0000000	0,04	0,04
Composição Auxiliar	90582	SINAPI	VIBRADOR DE IMERSÃO, DIÂMETRO DE PONTEIRA 45MM, MOTOR ELÉTRICO TRIFÁSICO POTÊNCIA DE 2 CV - DEPRECIAÇÃO. AF_06/2015	CHOR - CUSTOS HORÁRIOS DE MÁQUINAS E EQUIPAMENTOS	H	1,0000000	0,40	0,40
Composição Auxiliar	90584	SINAPI	VIBRADOR DE IMERSÃO, DIÂMETRO DE PONTEIRA 45MM, MOTOR ELÉTRICO TRIFÁSICO POTÊNCIA DE 2 CV - MANUTENÇÃO. AF_06/2015	CHOR - CUSTOS HORÁRIOS DE MÁQUINAS E EQUIPAMENTOS	H	1,0000000	0,31	0,31
			MO sem LS =>	0,00	LS =>	0,00	MO com LS =>	0,00
			Valor do BDI =>	0,44			Valor com BDI =>	2,00

	Código	Banco	Descrição	Tipo	Und	Quant.	Valor Unit	Total
Composição	90582	SINAPI	VIBRADOR DE IMERSÃO, DIÂMETRO DE PONTEIRA 45MM, MOTOR ELÉTRICO TRIFÁSICO POTÊNCIA DE 2 CV - DEPRECIAÇÃO. AF_06/2015	CHOR - CUSTOS HORÁRIOS DE MÁQUINAS E EQUIPAMENTOS	H	1,0000000	0,40	0,40
Insumo	00013896	SINAPI	VIBRADOR DE IMERSAO, DIAMETRO DA PONTEIRA DE *45* MM, COM MOTOR ELETRICO TRIFASICO DE 2 HP (2 CV)	Equipamento	UN	0,0001280	3.139,80	0,40
			MO sem LS =>	0,00	LS =>	0,00	MO com LS =>	0,00
			Valor do BDI =>	0,11			Valor com BDI =>	0,51

	Código	Banco	Descrição	Tipo	Und	Quant.	Valor Unit	Total
Composição	90583	SINAPI	VIBRADOR DE IMERSÃO, DIÂMETRO DE PONTEIRA 45MM, MOTOR ELÉTRICO TRIFÁSICO POTÊNCIA DE 2 CV - JUROS. AF_06/2015	CHOR - CUSTOS HORÁRIOS DE MÁQUINAS E EQUIPAMENTOS	H	1,0000000	0,04	0,04
Insumo	00013896	SINAPI	VIBRADOR DE IMERSAO, DIAMETRO DA PONTEIRA DE *45* MM, COM MOTOR ELETRICO TRIFASICO DE 2 HP (2 CV)	Equipamento	UN	0,0000151	3.139,80	0,04



UNIVERSIDADE FEDERAL DO AMAPÁ
PRÓ-REITORIA DE ADMINISTRAÇÃO
ASSESSORIA ESPECIAL DE ENGENHARIA E ARQUITETURA

OBRA:	Bancos	B.D.I.	Encargos Sociais
CONSTRUÇÃO DE UM ESPAÇO DE VIVÊNCIA DA SAÚDE	SINAPI - 06/2021 - Amapá Composições Próprias	SERV.: 28,82% EQUIP.: 0,00	Desonerado: embutido nos preços unitários dos insumos de mão de obra, de acordo com as bases.

Composições Analíticas com Preço Unitário

MO sem LS => 0,00 LS => 0,00 MO com LS => 0,00

Valor do BDI => 0,01 Valor com BDI => 0,05

	Código	Banco	Descrição	Tipo	Und	Quant.	Valor Unit	Total
Composição	90584	SINAPI	VIBRADOR DE IMERSÃO, DIÂMETRO DE PONTEIRA 45MM, MOTOR ELÉTRICO TRIFÁSICO POTÊNCIA DE 2 CV - MANUTENÇÃO. AF_06/2015	CHOR - CUSTOS HORÁRIOS DE MÁQUINAS E EQUIPAMENTOS	H	1,0000000	0,31	0,31
Insumo	00013896	SINAPI	VIBRADOR DE IMERSAO, DIAMETRO DA PONTEIRA DE *45* MM, COM MOTOR ELETRICO TRIFASICO DE 2 HP (2 CV)	Equipamento	UN	0,0001000	3.139,80	0,31

MO sem LS => 0,00 LS => 0,00 MO com LS => 0,00

Valor do BDI => 0,08 Valor com BDI => 0,39

	Código	Banco	Descrição	Tipo	Und	Quant.	Valor Unit	Total
Composição	90585	SINAPI	VIBRADOR DE IMERSÃO, DIÂMETRO DE PONTEIRA 45MM, MOTOR ELÉTRICO TRIFÁSICO POTÊNCIA DE 2 CV - MATERIAIS NA OPERAÇÃO. AF_06/2015	CHOR - CUSTOS HORÁRIOS DE MÁQUINAS E EQUIPAMENTOS	H	1,0000000	0,81	0,81
Insumo	00002705	SINAPI	ENERGIA ELETRICA ATE 2000 KWH INDUSTRIAL, SEM DEMANDA	Material	KW/H	1,2500000	0,65	0,81

MO sem LS => 0,00 LS => 0,00 MO com LS => 0,00

Valor do BDI => 0,23 Valor com BDI => 1,04

	Código	Banco	Descrição	Tipo	Und	Quant.	Valor Unit	Total
Composição	88326	SINAPI	VIGIA NOTURNO COM ENCARGOS COMPLEMENTARES	SEDI - SERVIÇOS DIVERSOS	H	1,0000000	16,74	16,74
Composição Auxiliar	95388	SINAPI	CURSO DE CAPACITAÇÃO PARA VIGIA NOTURNO (ENCARGOS COMPLEMENTARES) - HORISTA	SEDI - SERVIÇOS DIVERSOS	H	1,0000000	0,05	0,05
Insumo	00037370	SINAPI	ALIMENTACAO - HORISTA (COLETADO CAIXA)	Outros	H	1,0000000	0,01	0,01
Insumo	00043491	SINAPI	EPI - FAMILIA SERVENTE - HORISTA (ENCARGOS COMPLEMENTARES - COLETADO CAIXA)	Equipamento	H	1,0000000	1,01	1,01
Insumo	00037372	SINAPI	EXAMES - HORISTA (COLETADO CAIXA)	Outros	H	1,0000000	0,55	0,55
Insumo	00043467	SINAPI	FERRAMENTAS - FAMILIA SERVENTE - HORISTA (ENCARGOS COMPLEMENTARES - COLETADO CAIXA)	Equipamento	H	1,0000000	0,41	0,41
Insumo	00037373	SINAPI	SEGURO - HORISTA (COLETADO CAIXA)	Taxas	H	1,0000000	0,01	0,01
Insumo	00037371	SINAPI	TRANSPORTE - HORISTA (COLETADO CAIXA)	Serviços	H	1,0000000	0,59	0,59
Insumo	00041776	SINAPI	VIGIA NOTURNO, HORA EFETIVAMENTE TRABALHADA DE 22 H AS 5 H (COM ADICIONAL NOTURNO)	Mão de Obra	H	1,0000000	14,11	14,11



UNIVERSIDADE FEDERAL DO AMAPÁ
PRÓ-REITORIA DE ADMINISTRAÇÃO
ASSESSORIA ESPECIAL DE ENGENHARIA E ARQUITETURA

OBRA:	Bancos	B.D.I.	Encargos Sociais
CONSTRUÇÃO DE UM ESPAÇO DE VIVÊNCIA DA SAÚDE	SINAPI - 06/2021 - Amapá Composições Próprias	SERV.: 28,82% EQUIP.: 0,00	Desonerado: embutido nos preços unitário dos insumos de mão de obra, de acordo com as bases.

Composições Analíticas com Preço Unitário

MO sem LS => 14,16 LS => 0,00 MO com LS => 14,16

Valor do BDI => 4,82 Valor com BDI => 21,56

	Código	Banco	Descrição	Tipo	Und	Quant.	Valor Unit	Total
Composição	86877	SINAPI	VÁLVULA EM METAL CROMADO 1.1/2"X 1.1/2"PARA TANQUE OU LAVATÓRIO, COM OU SEM LADRÃO - FORNECIMENTO E INSTALAÇÃO. AF_01/2020	INHI - INSTALAÇÕES HIDROS SANITÁRIAS	UN	1,0000000	28,63	28,63
Composição Auxiliar	88267	SINAPI	ENCANADOR OU BOMBEIRO HIDRÁULICO COM ENCARGOS COMPLEMENTARES	SEDI - SERVIÇOS DIVERSOS	H	0,1740000	16,60	2,88
Composição Auxiliar	88316	SINAPI	SERVEnte COM ENCARGOS COMPLEMENTARES	SEDI - SERVIÇOS DIVERSOS	H	0,0548000	12,60	0,69
Insumo	00003146	SINAPI	FITA VEDA ROSCA EM ROLOS DE 18 MM X 10 M (L X C)	Material	UN	0,0480000	4,38	0,21
Insumo	00037588	SINAPI	VALVULA EM METAL CROMADO PARA TANQUE, 1.1/2 " SEM LADRAO	Material	UN	1,0000000	24,85	24,85

MO sem LS => 3,03 LS => 0,00 MO com LS => 3,03

Valor do BDI => 8,25 Valor com BDI => 36,88

	Código	Banco	Descrição	Tipo	Und	Quant.	Valor Unit	Total
Composição	86879	SINAPI	VÁLVULA EM PLÁSTICO 1"PARA PIA, TANQUE OU LAVATÓRIO, COM OU SEM LADRÃO - FORNECIMENTO E INSTALAÇÃO. AF_01/2020	INHI - INSTALAÇÕES HIDROS SANITÁRIAS	UN	1,0000000	6,42	6,42
Composição Auxiliar	88267	SINAPI	ENCANADOR OU BOMBEIRO HIDRÁULICO COM ENCARGOS COMPLEMENTARES	SEDI - SERVIÇOS DIVERSOS	H	0,1232000	16,60	2,04
Composição Auxiliar	88316	SINAPI	SERVEnte COM ENCARGOS COMPLEMENTARES	SEDI - SERVIÇOS DIVERSOS	H	0,0388000	12,60	0,48
Insumo	00003146	SINAPI	FITA VEDA ROSCA EM ROLOS DE 18 MM X 10 M (L X C)	Material	UN	0,0332000	4,38	0,14
Insumo	00006153	SINAPI	VALVULA EM PLASTICO BRANCO PARA TANQUE OU LAVATORIO 1 ", SEM UNHO E SEM LADRAO	Material	UN	1,0000000	3,76	3,76

MO sem LS => 2,14 LS => 0,00 MO com LS => 2,14

Valor do BDI => 1,85 Valor com BDI => 8,27

	Código	Banco	Descrição	Tipo	Und	Quant.	Valor Unit	Total
Composição	86880	SINAPI	VÁLVULA EM PLÁSTICO CROMADO TIPO AMERICANA 3.1/2"X 1.1/2"SEM ADAPTADOR PARA PIA - FORNECIMENTO E INSTALAÇÃO. AF_01/2020	INHI - INSTALAÇÕES HIDROS SANITÁRIAS	UN	1,0000000	21,33	21,33
Composição Auxiliar	88267	SINAPI	ENCANADOR OU BOMBEIRO HIDRÁULICO COM ENCARGOS COMPLEMENTARES	SEDI - SERVIÇOS DIVERSOS	H	0,1232000	16,60	2,04
Composição Auxiliar	88316	SINAPI	SERVEnte COM ENCARGOS COMPLEMENTARES	SEDI - SERVIÇOS DIVERSOS	H	0,0388000	12,60	0,48



UNIVERSIDADE FEDERAL DO AMAPÁ
PRÓ-REITORIA DE ADMINISTRAÇÃO
ASSESSORIA ESPECIAL DE ENGENHARIA E ARQUITETURA

OBRA:				Bancos	B.D.I.	Encargos Sociais			
CONSTRUÇÃO DE UM ESPAÇO DE VIVÊNCIA DA SAÚDE				SINAPI - 06/2021 - Amapá Composições Próprias	SERV.: 28,82% EQUIP.: 0,00	Desonerado: embutido nos preços unitário dos insumos de mão de obra, de acordo com as bases.			
Composições Analíticas com Preço Unitário									
Insumo	00003146	SINAPI	FITA VEDA ROSCA EM ROLOS DE 18 MM X 10 M (L X C)	Material	UN	0,0480000	4,38	0,21	
Insumo	00006155	SINAPI	VALVULA EM PLASTICO CROMADO TIPO AMERICANA PARA PIA DE COZINHA 3.1/2 " X 1.1/2 ", SEM ADAPTADOR	Material	UN	1,0000000	18,60	18,60	
				MO sem LS =>	2,14	LS =>	0,00	MO com LS =>	2,14
				Valor do BDI =>	6,14	Valor com BDI =>		27,47	
Total sem BDI								487.997,82	
Total do BDI								140.587,04	
Total Geral								628.584,86	

Elaborado por Raimundo Brazão do Rosário - Arquiteto e Urbanista - CAU/BR A692492 - Mat. SIAPE 2001390.



UNIVERSIDADE FEDERAL DO AMAPÁ
PRÓ-REITORIA DE ADMINISTRAÇÃO
ASSESSORIA ESPECIAL DE ENGENHARIA E ARQUITETURA

Obra:	Bancos:	B.D.I.:	Encargos Sociais
CONSTRUÇÃO DE UM ESPAÇO DE VIVÊNCIA DA SAÚDE	SINAPI - 06/2021 - Amapá COMP. PRÓPRIAS	SERV.: 28,82% EQUIP.: 0,00%	Desonerado: embutido nos preços unitário dos insumos de mão de obra, de acordo com as bases.

Cronograma Físico e Financeiro

Item	Descrição	Total Por Etapa	30 DIAS	60 DIAS	90 DIAS	120 DIAS
1	SERVIÇOS PRELIMINARES	100,00% 63.398,69	100,00% 63.398,69			
2	FUNDAÇÃO E ESTRUTURAS	100,00% 86.693,99	30,00% 26.008,20	70,00% 60.685,79		
3	COBERTURA	100,00% 71.560,44		20,00% 14.312,09	80,00% 57.248,35	
4	ALVENARIA E VEDAÇÕES	100,00% 27.785,10			50,00% 13.892,55	50,00% 13.892,55
5	INSTALAÇÕES HIDROSSANITÁRIAS	100,00% 35.999,47		20,00% 7.199,89	40,00% 14.399,79	40,00% 14.399,79
6	INSTALAÇÕES ELÉTRICAS	100,00% 88.195,93		10,00% 8.819,59	50,00% 44.097,97	40,00% 35.278,37
7	PISOS	100,00% 16.286,41			30,00% 4.885,92	70,00% 11.400,49
8	REVESTIMENTOS	100,00% 8.180,31				100,00% 8.180,31
9	ESQUADRIAS	100,00% 13.479,27				100,00% 13.479,27
10	PINTURA	100,00% 8.418,15				100,00% 8.418,15
11	URBANIZAÇÃO/PAISAGISMO	100,00% 101.667,98	10,00% 10.166,80	30,00% 30.500,39	40,00% 40.667,19	20,00% 20.333,60
12	SERVIÇOS FINAIS	100,00% 14.665,76				100,00% 14.665,76
13	ADMINISTRAÇÃO DA OBRA	100,00% 92.253,36	20,03% 18.478,35	23,68% 21.845,60	33,15% 30.581,99	23,14% 21.347,43
Porcentagem			18,78%	22,81%	32,74%	25,68%
Custo			118.052,03	143.363,36	205.773,76	161.395,71
Porcentagem Acumulado			18,78%	41,59%	74,32%	100,0%
Custo Acumulado			118.052,03	261.415,39	467.189,14	628.584,86

Elaborado por Raimundo Brazão do Rosário - Arquiteto e Urbanista - CAU/BR A692492 - Mat. SIAPE 2001390.



UNIVERSIDADE FEDERAL DO AMAPÁ
PRÓ-REITORIA DE ADMINISTRAÇÃO
ASSESSORIA ESPECIAL DE ENGENHARIA E ARQUITETURA

Obra:	Bancos:	B.D.I.	Encargos Sociais:
CONSTRUÇÃO DE UM ESPAÇO DE VIVÊNCIA DA SAÚDE	SINAPI - 06/2021 - Amapá COMP. PRÓPRIAS	SERV.: 28,82% EQUIP.: 0,00%	Desonerado: embutido nos preços unitário dos insumos de mão de obra, de acordo com as bases.

Curva ABC de Serviços

Código	Banco	Descrição	Tipo	Und	Quant.	Valor Unit	Total	Peso (%)	Peso Acumulado (%)
CPU-083	Próprio	ADMINISTRAÇÃO LOCAL - OBRAS PEQUENAS	SERT - SERVIÇOS TÉCNICOS	Mês	4,0	23.063,34	92.253,36	14,68	14,68
94216	SINAPI	TELHAMENTO COM TELHA METÁLICA TERMOACÚSTICA E = 30 MM, COM ATÉ 2 ÁGUAS, INCLUSO IÇAMENTO. AF_07/2019	COBE - COBERTURA	m²	117,64	313,22	36.847,20	5,86	20,54
98459	SINAPI	TAPUME COM TELHA METÁLICA. AF_05/2018	CANT - CANTEIRO DE OBRAS	m²	246,38	112,29	27.666,01	4,40	24,94
92396	SINAPI	EXECUÇÃO DE PASSEIO EM PISO INTERTRAVADO, COM BLOCO RETANGULAR COR NATURAL DE 20 X 10 CM, ESPESSURA 6 CM. AF_12/2015	PAVI - PAVIMENTAÇÃO	m²	346,75	77,69	26.939,00	4,29	29,23
100621	SINAPI	POSTE DE AÇO CONICO CONTÍNUO CURVO DUPLO, FLANGEADO, H=9M, INCLUSIVE LUMINÁRIAS, SEM LÂMPADAS - FORNECIMENTO E INSTALAÇÃO. AF_11/2019	INEL - INSTALAÇÃO ELÉTRICA/ELETRIFICAÇÃO E II IUMINACÃO FXTERNA	UN	5,0	4.488,25	22.441,25	3,57	32,80
92265	SINAPI	FABRICAÇÃO DE FÔRMA PARA VIGAS, EM CHAPA DE MADEIRA COMPENSADA RESINADA. E = 17 MM. AF_09/2020	FUES - FUNDAÇÕES E ESTRUTURAS	m²	144,01	121,16	17.448,25	2,78	35,57
CPU-079	Próprio	BANCO PRAÇA	URBA - URBANIZAÇÃO	UND	16,0	1.031,53	16.504,48	2,63	38,20
87775	SINAPI	EMBOÇO OU MASSA ÚNICA EM ARGAMASSA TRAÇO 1:2:8, PREPARO MECÂNICO COM BETONEIRA 400 L, APLICADA MANUALMENTE EM PANOS DE FACHADA COM PRESENÇA DE VÃOS, ESPESSURA DE 25 MM. AF_06/2014	REVE - REVESTIMENTO E TRATAMENTO DE SUPERFÍCIES	m²	300,29	53,33	16.014,46	2,55	40,74
CPU-078	Próprio	ESPREGUIÇADEIRA	URBA - URBANIZAÇÃO	UND	8,0	1.865,27	14.922,16	2,37	43,12
92610	SINAPI	FABRICAÇÃO E INSTALAÇÃO DE TESOURA INTEIRA EM AÇO, VÃO DE 7 M, PARA TELHA ONDULADA DE FIBROCIMENTO, METÁLICA, PLÁSTICA OU TERMOACÚSTICA, INCLUSO IÇAMENTO. AF_12/2015	COBE - COBERTURA	UN	8,0	1.805,48	14.443,84	2,30	45,42
101094	SINAPI	PISO PODOTÁTIL, DIRECIONAL OU ALERTA, ASSENTADO SOBRE ARGAMASSA. AF_05/2020	PISO - PISOS	M	68,25	178,66	12.193,54	1,94	47,36
96977	SINAPI	CORDOALHA DE COBRE NU 50 MM², ENTERRADA, SEM ISOLADOR - FORNECIMENTO E INSTALAÇÃO. AF_12/2017	INEL - INSTALAÇÃO ELÉTRICA/ELETRIFICACÃO E FUES - FUNDAÇÕES E ESTRUTURAS	M	190,0	60,42	11.479,80	1,83	49,18
94971	SINAPI	CONCRETO FCK = 25MPA, TRAÇO 1:2,3:2,7 (EM MASSA SECA DE CIMENTO/ AREIA MÉDIA/ BRITA 1) - PREPARO MECÂNICO COM BETONEIRA 600 L. AF_05/2021	FUES - FUNDAÇÕES E ESTRUTURAS	m³	20,42	551,36	11.258,77	1,79	50,97
91341	SINAPI	PORTA EM ALUMÍNIO DE ABRIR TIPO VENEZIANA COM GUARNIÇÃO, FIXAÇÃO COM PARAFUSOS - FORNECIMENTO E INSTALAÇÃO. AF_12/2019	ESQV - ESQUADRIAS/FERRAGENS/MIDROS	m²	15,75	677,29	10.667,31	1,70	52,67



UNIVERSIDADE FEDERAL DO AMAPÁ
PRÓ-REITORIA DE ADMINISTRAÇÃO
ASSESSORIA ESPECIAL DE ENGENHARIA E ARQUITETURA

Obra:	Bancos:	B.D.I.	Encargos Sociais:
CONSTRUÇÃO DE UM ESPAÇO DE VIVÊNCIA DA SAÚDE	SINAPI - 06/2021 - Amapá COMP. PRÓPRIAS	SERV.: 28,82% EQUIP.: 0,00%	Desonerado: embutido nos preços unitário dos insumos de mão de obra, de acordo com as bases.

Curva ABC de Serviços

Código	Banco	Descrição	Tipo	Und	Quant.	Valor Unit	Total	Peso (%)	Peso Acumulado (%)
96542	SINAPI	FABRICAÇÃO, MONTAGEM E DESMONTAGEM DE FÔRMA PARA VIGA BALDRAME, EM CHAPA DE MADEIRA COMPENSADA RESINADA, E=17 MM, 4 UTILIZAÇÕES. AF_06/2017	FUES - FUNDAÇÕES E ESTRUTURAS	m²	123,32	84,75	10.451,37	1,66	54,33
87491	SINAPI	ALVENARIA DE VEDAÇÃO DE BLOCOS CERÂMICOS FURADOS NA VERTICAL DE 14X19X39CM (ESPESSURA 14CM) DE PAREDES COM ÁREA LUMINÁRIA DE LED PARA ILUMINAÇÃO PÚBLICA, DE 98 W ATÉ 137 W - FORNECIMENTO E INSTALAÇÃO. AF_08/2020	PARE - PAREDES/PAINEIS	m²	133,85	73,85	9.884,82	1,57	55,91
101657	SINAPI		INEL - INSTALAÇÃO ELÉTRICA/ELETRIFICAÇÃO E ILUMINAÇÃO EXTERNA	UN	10,0	882,39	8.823,90	1,40	57,31
92778	SINAPI	ARMAÇÃO DE PILAR OU VIGA DE UMA ESTRUTURA CONVENCIONAL DE CONCRETO ARMADO EM UMA EDIFICAÇÃO TÉRREA OU SOBRADO UTILIZANDO AÇO CA-50 DE 10,0 MM - MONTAGEM. AF_12/2015	FUES - FUNDAÇÕES E ESTRUTURAS	KG	506,32	16,30	8.253,01	1,31	58,62
92580	SINAPI	TRAMA DE AÇO COMPOSTA POR TERÇAS PARA TELHADOS DE ATÉ 2 ÁGUAS PARA TELHA ONDULADA DE FIBROCIMENTO, METÁLICA, PLÁSTICA OU TERMOACÚSTICA, INCLUSO TRANSPORTE VERTICAL. AF_07/2019	COBE - COBERTURA	m²	117,64	70,15	8.252,44	1,31	59,94
98082	SINAPI	TANQUE SÉPTICO RETANGULAR, EM ALVENARIA COM BLOCOS DE CONCRETO, DIMENSÕES INTERNAS: 1,0 X 2,0 X 1,4 M, VOLUME ÚTIL: 2000 L (PARA 5 CONTRIBUINTES). AF_12/2020	INHI - INSTALAÇÕES HIDROS SANITÁRIAS	UN	2,0	4.123,91	8.247,82	1,31	61,25
87273	SINAPI	REVESTIMENTO CERÂMICO PARA PAREDES INTERNAS COM PLACAS TIPO ESMALTADA EXTRA DE DIMENSÕES 33X45 CM APLICADAS EM AMBIENTES	REVE - REVESTIMENTO E TRATAMENTO DE SUPERFÍCIES	m²	109,98	74,38	8.180,31	1,30	62,55
00007253	SINAPI	TERRA VEGETAL (GRANEL)	Material	m³	52,0	151,81	7.894,12	1,26	63,80
00006081	SINAPI	ARGILA OU BARRO PARA ATERRO/REATERRO (COM TRANSPORTE ATE 10 KM)	Material	m³	185,42	40,69	7.544,73	1,20	65,01
87700	SINAPI	CONTRAPISO EM ARGAMASSA TRAÇO 1:4 (CIMENTO E AREIA), PREPARO MECÂNICO COM BETONEIRA 400 L, APLICADO EM ÁREAS SECAS SOBRE LAJE, NÃO ADERIDO, ESPESSURA 6CM. AF_06/2014	PISO - PISOS	m²	129,31	57,91	7.488,34	1,19	66,20
92779	SINAPI	ARMAÇÃO DE PILAR OU VIGA DE UMA ESTRUTURA CONVENCIONAL DE CONCRETO ARMADO EM UMA EDIFICAÇÃO TÉRREA OU SOBRADO UTILIZANDO AÇO CA-50 DE 12.5 MM - MONTAGEM. AF_12/2015	FUES - FUNDAÇÕES E ESTRUTURAS	KG	542,18	13,74	7.449,55	1,19	67,38



UNIVERSIDADE FEDERAL DO AMAPÁ
PRÓ-REITORIA DE ADMINISTRAÇÃO
ASSESSORIA ESPECIAL DE ENGENHARIA E ARQUITETURA

Obra:	Bancos:	B.D.I.	Encargos Sociais:
CONSTRUÇÃO DE UM ESPAÇO DE VIVÊNCIA DA SAÚDE	SINAPI - 06/2021 - Amapá COMP. PRÓPRIAS	SERV.: 28,82% EQUIP.: 0,00%	Desonerado: embutido nos preços unitário dos insumos de mão de obra, de acordo com as bases.

Curva ABC de Serviços

Código	Banco	Descrição	Tipo	Und	Quant.	Valor Unit	Total	Peso (%)	Peso Acumulado (%)
93207	SINAPI	EXECUÇÃO DE ESCRITÓRIO EM CANTEIRO DE OBRA EM CHAPA DE MADEIRA COMPENSADA. NÃO INCLUSO MOBILIÁRIO E EQUIPAMENTOS.	CANT - CANTEIRO DE OBRAS	m²	6,0	1.139,15	6.834,90	1,09	68,47
98504	SINAPI	PLANTIO DE GRAMA EM PLACAS. AF_05/2018	URBA - URBANIZAÇÃO	m²	511,52	13,29	6.798,10	1,08	69,55
CPU-03	Próprio	MOBILIZAÇÃO	SERP - SERVIÇOS PRELIMINARES	und	1,0	6.396,58	6.396,58	1,02	70,57
101654	SINAPI	LUMINÁRIA DE LED PARA ILUMINAÇÃO PÚBLICA, DE 33 W ATÉ 50 W - FORNECIMENTO E INSTALAÇÃO. AF_08/2020	INEL - INSTALAÇÃO ELÉTRICA/ELETRIFICAÇÃO E PISO - PISOS	UN	16,0	396,70	6.347,20	1,01	71,58
101752	SINAPI	PISO EM GRANILITE, MARMORITE OU GRANITINA EM AMBIENTES INTERNOS. AF_09/2020		m²	129,31	47,39	6.128,00	0,97	72,55
99059	SINAPI	LOCACAO CONVENCIONAL DE OBRA, UTILIZANDO GABARITO DE TÁBUAS CORRIDAS PONTALETADAS A CADA 2.00M - 2 UTILIZAÇÕES. AF_10/2018	SERT - SERVIÇOS TÉCNICOS	M	116,85	49,14	5.742,00	0,91	73,47
CPU - 14	Próprio	AS BUILT - VIVÊNCIAS	SERT - SERVIÇOS TÉCNICOS	UND	1,0	5.729,34	5.729,34	0,91	74,38
94273	SINAPI	ASSENTAMENTO DE GUIA (MEIO-FIO) EM TRECHO RETO, CONFECCIONADA EM CONCRETO PRÉ-FABRICADO, DIMENSÕES 100X15X13X30 CM (COMPRIMENTO X BASE INFERIOR X BASE SUPERIOR X CAIXAS	DROP - DRENAGEM/OBRAS DE CONTENÇÃO / POÇOS DE VISITA E	M	116,48	49,17	5.727,32	0,91	75,29
93208	SINAPI	EXECUÇÃO DE ALMOXARIFADO EM CANTEIRO DE OBRA EM CHAPA DE MADEIRA COMPENSADA. INCLUSO PRATELEIRAS. AF_02/2016	CANT - CANTEIRO DE OBRAS	m²	6,0	910,26	5.461,56	0,87	76,16
CPU-93	Próprio	DESMOBILIZAÇÃO	SERP - SERVIÇOS PRELIMINARES	und	1,0	5.346,64	5.346,64	0,85	77,01
100619	SINAPI	POSTE DECORATIVO PARA JARDIM EM AÇO TUBULAR, H = *2,5* M, SEM LUMINÁRIA - FORNECIMENTO E INSTALAÇÃO. AF_11/2019	INEL - INSTALAÇÃO ELÉTRICA/ELETRIFICAÇÃO E FUES - FUNDAÇÕES E ESTRUTURAS	UN	8,0	645,46	5.163,68	0,82	77,83
96252	SINAPI	FABRICAÇÃO DE FÔRMA PARA PILARES CIRCULARES, EM CHAPA DE MADEIRA COMPENSADA RESINADA. AF_06/2017		m²	21,1	243,83	5.144,81	0,82	78,65
92883	SINAPI	ARMAÇÃO UTILIZANDO AÇO CA-25 DE 8,0 MM - MONTAGEM. AF_12/2015	FUES - FUNDAÇÕES E ESTRUTURAS	KG	328,03	15,47	5.074,62	0,81	79,46
CPU - 15	Próprio	COBERTURA EM POLICARBONATO, INCLUSIVE ESTRUTURA METÁLICA E FIXAÇÃO	COBE - COBERTURA	m²	26,37	190,26	5.017,15	0,80	80,25
92263	SINAPI	FABRICAÇÃO DE FÔRMA PARA PILARES E ESTRUTURAS SIMILARES, EM CHAPA DE MADEIRA COMPENSADA RESINADA, E = 17 MM. AF_09/2020	FUES - FUNDAÇÕES E ESTRUTURAS	m²	29,44	169,82	4.999,50	0,80	81,05



UNIVERSIDADE FEDERAL DO AMAPÁ
PRÓ-REITORIA DE ADMINISTRAÇÃO
ASSESSORIA ESPECIAL DE ENGENHARIA E ARQUITETURA

Obra:	Bancos:	B.D.I.	Encargos Sociais:
CONSTRUÇÃO DE UM ESPAÇO DE VIVÊNCIA DA SAÚDE	SINAPI - 06/2021 - Amapá COMP. PRÓPRIAS	SERV.: 28,82% EQUIP.: 0,00%	Desonerado: embutido nos preços unitário dos insumos de mão de obra, de acordo com as bases.

Curva ABC de Serviços

Código	Banco	Descrição	Tipo	Und	Quant.	Valor Unit	Total	Peso (%)	Peso Acumulado (%)
91927	SINAPI	CABO DE COBRE FLEXÍVEL ISOLADO, 2,5 MM², ANTI-CHAMA 0,6/1,0 KV, PARA CIRCUITOS TERMINAIS - FORNECIMENTO E INSTALAÇÃO. AF_12/2015	INEL - INSTALAÇÃO ELÉTRICA/ELETRIFICAÇÃO E ILUMINAÇÃO EXTERNA	M	672,0	6,55	4.401,60	0,70	81,75
92775	SINAPI	ARMAÇÃO DE PILAR OU VIGA DE UMA ESTRUTURA CONVENCIONAL DE CONCRETO ARMADO EM UMA EDIFICAÇÃO TÉRREA OU SOBRADO RUFO EM CONCRETO ARMADO, LARGURA 40CM E ESPESSURA 7CM	FUES - FUNDAÇÕES E ESTRUTURAS	KG	214,41	20,04	4.296,77	0,68	82,43
ARQUI/CIVI CPU - 04	Próprio	Luminária tipo espeto para jardim com lâmpada led 3w - ADAP. DE ORSE (10351)	COBE - COBERTURA	M	36,84	110,20	4.059,76	0,65	83,08
	Próprio	Luminária tipo espeto para jardim com lâmpada led 3w - ADAP. DE ORSE (10351)	INEL - INSTALAÇÃO ELÉTRICA/ELETRIFICAÇÃO E PINT - PINTURAS	un	37,0	107,17	3.965,29	0,63	83,71
96135	SINAPI	APLICAÇÃO MANUAL DE MASSA ACRÍLICA EM PAREDES EXTERNAS DE CASAS. DUAS DEMÃOS. AF_05/2017	FUES - FUNDAÇÕES E ESTRUTURAS	m²	166,45	22,20	3.695,19	0,59	84,30
96546	SINAPI	ARMAÇÃO DE BLOCO, VIGA BALDRAME OU SAPATA UTILIZANDO AÇO CA-50 DE 10 MM - MONTAGEM. AF_06/2017	FUES - FUNDAÇÕES E ESTRUTURAS	KG	222,07	16,36	3.633,06	0,58	84,88
97884	SINAPI	CAIXA ENTERRADA ELÉTRICA RETANGULAR, EM CONCRETO PRÉ-MOLDADO, FUNDO COM BRITA, DIMENSÕES INTERNAS: 0,8X0,8X0,5 M. AF_12/2020	INEL - INSTALAÇÃO ELÉTRICA/ELETRIFICAÇÃO E ILUMINAÇÃO EXTERNA	UN	4,0	755,33	3.021,32	0,48	85,36
93583	SINAPI	EXECUÇÃO DE CENTRAL DE FÔRMAS, PRODUÇÃO DE ARGAMASSA OU CONCRETO EM CANTEIRO DE OBRA. NÃO INCLUSO MOBILIÁRIO E HASTE DE ATERRAMENTO 3/4 PARA SPDA - FORNECIMENTO E INSTALAÇÃO. AF_12/2017	CANT - CANTEIRO DE OBRAS	m²	6,0	498,37	2.990,22	0,48	85,83
96986	SINAPI	SUMIDOURO CIRCULAR, EM CONCRETO PRÉ-MOLDADO, DIÂMETRO INTERNO = 1.88 M. ALTURA INTERNA = 2.00 M. ÁREA DE INFILTRACÃO: 13.1	INEL - INSTALAÇÃO ELÉTRICA/ELETRIFICAÇÃO E ILUMINAÇÃO EXTERNA	UN	31,0	96,37	2.987,47	0,48	86,31
98062	SINAPI	FORRO EM DRYWALL, PARA AMBIENTES COMERCIAIS, INCLUSIVE ESTRUTURA DE FIXAÇÃO. AF_05/2017_P	INHI - INSTALAÇÕES HIDROS SANITÁRIAS	UN	1,0	2.966,19	2.966,19	0,47	86,78
96114	SINAPI	REVE - REVESTIMENTO E TRATAMENTO DE SUPERFÍCIES	REVE - REVESTIMENTO E TRATAMENTO DE SUPERFÍCIES	m²	42,37	69,39	2.940,05	0,47	87,25
94573	SINAPI	JANELA DE ALUMÍNIO DE CORRER COM 4 FOLHAS PARA VIDROS, COM VIDROS, BATENTE, ACABAMENTO COM ACETATO OU BRILHANTE E FERRAGENS. EXCLUSIVE ALIZAR E CONTRAMARCO. FORNECIMENTO E FABRICAÇÃO, MONTAGEM E DESMONTAGEM DE FÔRMA PARA SAPATA, EM MADEIRA SERRADA, E=25 MM, 4 UTILIZAÇÕES. AF_06/2017	ESQV - ESQUADRIAS/FERRAGENS/VIDROS	m²	6,0	468,66	2.811,96	0,45	87,69
96535	SINAPI	FUES - FUNDAÇÕES E ESTRUTURAS	FUES - FUNDAÇÕES E ESTRUTURAS	m²	21,6	127,80	2.760,48	0,44	88,13



UNIVERSIDADE FEDERAL DO AMAPÁ
PRÓ-REITORIA DE ADMINISTRAÇÃO
ASSESSORIA ESPECIAL DE ENGENHARIA E ARQUITETURA

Obra:	Bancos:	B.D.I.	Encargos Sociais:
CONSTRUÇÃO DE UM ESPAÇO DE VIVÊNCIA DA SAÚDE	SINAPI - 06/2021 - Amapá COMP. PRÓPRIAS	SERV.: 28,82% EQUIP.: 0,00%	Desonerado: embutido nos preços unitário dos insumos de mão de obra, de acordo com as bases.

Curva ABC de Serviços

Código	Banco	Descrição	Tipo	Und	Quant.	Valor Unit	Total	Peso (%)	Peso Acumulado (%)
91933	SINAPI	CABO DE COBRE FLEXÍVEL ISOLADO, 10 MM², ANTI-CHAMA 0,6/1,0 KV, PARA CIRCUITOS TERMINAIS - FORNECIMENTO E INSTALAÇÃO. AF_12/2015	INEL - INSTALAÇÃO ELÉTRICA/ELETRIFICAÇÃO E ILUMINAÇÃO EXTERNA	M	138,0	19,76	2.726,88	0,43	88,57
CPU - 11	Próprio	TORNEIRA ANTIVANDALISMO CROMADA, DE PAREDE, BICA DE 14CM, PARA LAVATÓRIO - FORNECIMENTO E INSTALACÃO.	INHI - INSTALAÇÕES HIDROS SANITÁRIAS	UN	6,0	453,54	2.721,24	0,43	89,00
CPU-109	Próprio	LIMPEZA FINAL DA OBRA	SEDI - SERVIÇOS DIVERSOS	m²	515,07	5,26	2.709,26	0,43	89,43
96543	SINAPI	ARMAÇÃO DE BLOCO, VIGA BALDRAME E SAPATA UTILIZANDO AÇO CA-60 DE 5 MM - MONTAGEM. AF_06/2017	FUES - FUNDAÇÕES E ESTRUTURAS	KG	134,08	20,04	2.686,96	0,43	89,86
88489	SINAPI	APLICAÇÃO MANUAL DE PINTURA COM TINTA LÁTEX ACRÍLICA EM PAREDES, DUAS DEMÃOS. AF_06/2014	PINT - PINTURAS	m²	166,45	15,25	2.538,36	0,40	90,26
86931	SINAPI	VASO SANITÁRIO SIFONADO COM CAIXA ACOPLADA LOUÇA BRANCA, INCLUSO ENGATE FLEXÍVEL EM PLÁSTICO BRANCO. 1/2 X 40CM -	INHI - INSTALAÇÕES HIDROS SANITÁRIAS	UN	5,0	481,33	2.406,65	0,38	90,64
CPU-191	Próprio	PLACA DE OBRA EM CHAPA DE ACO GALVANIZADO	CANT - CANTEIRO DE OBRAS	m²	6,0	397,46	2.384,76	0,38	91,02
101747	SINAPI	PISO EM CONCRETO 20 MPA PREPARO MECÂNICO, ESPESSURA 7CM. AF_09/2020	PISO - PISOS	m²	20,13	115,79	2.330,85	0,37	91,40
95957	SINAPI	(COMPOSIÇÃO REPRESENTATIVA) EXECUÇÃO DE ESTRUTURAS DE CONCRETO ARMADO, PARA EDIFICAÇÃO INSTITUCIONAL TÉRREA, FCK = 25 MPA. AF_01/2017	FUES - FUNDAÇÕES E ESTRUTURAS	m³	0,56	3.808,16	2.132,56	0,34	91,73
96385	SINAPI	EXECUÇÃO E COMPACTAÇÃO DE ATERRO COM SOLO PREDOMINANTEMENTE ARGILOSO - EXCLUSIVE SOLO. ESCAVACÃO.	MOVT - MOVIMENTO DE TERRA	m³	222,78	9,08	2.022,84	0,32	92,06
98524	SINAPI	LIMPEZA MANUAL DE VEGETAÇÃO EM TERRENO COM ENXADA. AF_05/2018	URBA - URBANIZAÇÃO	m²	732,55	2,67	1.955,90	0,31	92,37
101549	SINAPI	GRAMPO PARALELO METÁLICO, PARA REDES AÉREAS DE DISTRIBUIÇÃO DE ENERGIA ELÉTRICA DE BAIXA TENSÃO - FORNECIMENTO E INSTALAÇÃO. AF_07/2020	INEL - INSTALAÇÃO ELÉTRICA/ELETRIFICAÇÃO E ILUMINAÇÃO EXTERNA	UN	120,0	15,85	1.902,00	0,30	92,67
87894	SINAPI	CHAPISCO APLICADO EM ALVENARIA (SEM PRESENÇA DE VÃOS) E ESTRUTURAS DE CONCRETO DE FACHADA, COM COLHER DE PEDREIRO. ARGAMASSA TRACO 1:3 COM PREPARO EM BETONEIRA 400L. AF_06/2014	REVE - REVESTIMENTO E TRATAMENTO DE SUPERFÍCIES	m²	300,29	6,28	1.885,82	0,30	92,97



UNIVERSIDADE FEDERAL DO AMAPÁ
PRÓ-REITORIA DE ADMINISTRAÇÃO
ASSESSORIA ESPECIAL DE ENGENHARIA E ARQUITETURA

Obra:	Bancos:	B.D.I.	Encargos Sociais:
CONSTRUÇÃO DE UM ESPAÇO DE VIVÊNCIA DA SAÚDE	SINAPI - 06/2021 - Amapá COMP. PRÓPRIAS	SERV.: 28,82% EQUIP.: 0,00%	Desonerado: embutido nos preços unitário dos insumos de mão de obra, de acordo com as bases.

Curva ABC de Serviços

Código	Banco	Descrição	Tipo	Und	Quant.	Valor Unit	Total	Peso (%)	Peso Acumulado (%)
CPU - 12	Próprio	BANCADA EM GRANITO POLIDO, TIPO ANDORINHA/ QUARTZ/ CASTELO/ CORUMBA OU OUTROS EQUIVALENTES DA REGIAO, E=2,5CM - FORNECIMENTO E INSTALAÇÃO	INHI - INSTALAÇÕES HIDROS SANITÁRIAS	m²	2,0	756,13	1.512,26	0,24	93,21
94274	SINAPI	ASSENTAMENTO DE GUIA (MEIO-FIO) EM TRECHO CURVO, CONFECCIONADA EM CONCRETO PRÉ-FABRICADO, DIMENSÕES 100X15X13X30 CM (COMPRIMENTO X BASE INFERIOR X BASE SUPERIOR X CABO DE COBRE FLEXÍVEL ISOLADO, 6 MM², ANTI-CHAMA 0,6/1,0 KV, PARA CIRCUITOS TERMINAIS - FORNECIMENTO E INSTALAÇÃO. AF_12/2015	DROP - DRENAGEM/OBRAS DE CONTENÇÃO / POÇOS DE VISITA E CAIXAS	M	27,79	52,57	1.460,92	0,23	93,44
91931	SINAPI	CABO DE COBRE FLEXÍVEL ISOLADO, 6 MM², ANTI-CHAMA 0,6/1,0 KV, PARA CIRCUITOS TERMINAIS - FORNECIMENTO E INSTALAÇÃO. AF_12/2015	INEL - INSTALAÇÃO ELÉTRICA/ELETRIFICAÇÃO E ILUMINAÇÃO EXTERNA	M	116,4	12,50	1.455,00	0,23	93,67
CPU - 02	Próprio	CONEXAO ATRAVES DE SOLDA EXOTERMICA, INCLUSO MOLDE, PALITO IGNITOR E ALICATE - FORN. E INST. (ADAP. AGSUL)	INEL - INSTALAÇÃO ELÉTRICA/ELETRIFICAÇÃO E ILUMINAÇÃO EXTERNA	UN	31,0	46,91	1.454,21	0,23	93,91
86937	SINAPI	CUBA DE EMBUTIR OVAL EM LOUÇA BRANCA, 35 X 50CM OU EQUIVALENTE. INCLUSO VÁLVULA EM METAL CROMADO E SIFÃO	INHI - INSTALAÇÕES HIDROS SANITÁRIAS	UN	7,0	191,47	1.340,29	0,21	94,12
96973	SINAPI	CORDOALHA DE COBRE NU 35 MM², NÃO ENTERRADA, COM ISOLADOR - FORNECIMENTO E INSTALAÇÃO. AF_12/2017	INEL - INSTALAÇÃO ELÉTRICA/ELETRIFICAÇÃO E ILUMINAÇÃO EXTERNA	M	20,0	65,78	1.315,60	0,21	94,33
89714	SINAPI	TUBO PVC, SERIE NORMAL, ESGOTO PREDIAL, DN 100 MM, FORNECIDO E INSTALADO EM RAMAL DE DESCARGA OU RAMAL DE ESGOTO SANITÁRIO.	INHI - INSTALAÇÕES HIDROS SANITÁRIAS	M	24,51	53,22	1.304,42	0,21	94,54
CPU-144	Próprio	PROGRAMA DE CONTROLE MÉDICO DE SAÚDE OCUPACIONAL - PCMSO	SERT - SERVIÇOS TÉCNICOS	UND	1,0	1.288,20	1.288,20	0,20	94,74
CPU-092	Próprio	PROGRAMA DE PREVENÇÃO DE RISCOS AMBIENTAIS - PPR	SERT - SERVIÇOS TÉCNICOS	UND	1,0	1.288,20	1.288,20	0,20	94,95
CPU - 13	Próprio	BANCO DE CONCRETO, SEM ENCOSTO, COMP.= 219 CM, LARGURA= 40 CM. PINTURA COM TINTA ACRÍLICA DE PISO.	ASTU - ASSENTAMENTO DE TUBOS E PECAS	UND	2,0	613,71	1.227,42	0,20	95,14
98519	SINAPI	REVOLVIMENTO E LIMPEZA MANUAL DE SOLO. AF_05/2018	URBA - URBANIZAÇÃO	m²	732,55	1,62	1.186,73	0,19	95,33
100875	SINAPI	BANCO ARTICULADO, EM ACO INOX, PARA PCD, FIXADO NA PAREDE - FORNECIMENTO E INSTALAÇÃO. AF_01/2020	INHI - INSTALAÇÕES HIDROS SANITÁRIAS	UN	1,0	1.089,18	1.089,18	0,17	95,50
91850	SINAPI	ELETRODUTO FLEXÍVEL CORRUGADO, PEAD, DN 40 MM (1 1/4"), PARA CIRCUITOS TERMINAIS, INSTALADO EM LAJE - FORNECIMENTO E INSTALAÇÃO. AF_12/2015	INEL - INSTALAÇÃO ELÉTRICA/ELETRIFICAÇÃO E ILUMINAÇÃO EXTERNA	M	86,4	11,82	1.021,24	0,16	95,67



UNIVERSIDADE FEDERAL DO AMAPÁ
PRÓ-REITORIA DE ADMINISTRAÇÃO
ASSESSORIA ESPECIAL DE ENGENHARIA E ARQUITETURA

Obra:	Bancos:	B.D.I.	Encargos Sociais:
CONSTRUÇÃO DE UM ESPAÇO DE VIVÊNCIA DA SAÚDE	SINAPI - 06/2021 - Amapá COMP. PRÓPRIAS	SERV.: 28,82% EQUIP.: 0,00%	Desonerado: embutido nos preços unitário dos insumos de mão de obra, de acordo com as bases.

Curva ABC de Serviços

Código	Banco	Descrição	Tipo	Und	Quant.	Valor Unit	Total	Peso (%)	Peso Acumulado (%)
97882	SINAPI	CAIXA ENTERRADA ELÉTRICA RETANGULAR, EM CONCRETO PRÉ-MOLDADO, FUNDO COM BRITA, DIMENSÕES INTERNAS: 0,4X0,4X0,4 M. AF_12/2020	INEL - INSTALAÇÃO ELÉTRICA/ELETRIFICAÇÃO E ILUMINACÃO EXTERNA	UN	5,0	199,55	997,75	0,16	95,82
91926	SINAPI	CABO DE COBRE FLEXÍVEL ISOLADO, 2,5 MM², ANTI-CHAMA 450/750 V, PARA CIRCUITOS TERMINAIS - FORNECIMENTO E INSTALAÇÃO. AF_12/2015	INEL - INSTALAÇÃO ELÉTRICA/ELETRIFICAÇÃO E ILUMINACÃO EXTERNA	M	205,2	4,85	995,22	0,16	95,98
100871	SINAPI	BARRA DE APOIO RETA, EM ALUMÍNIO, COMPRIMENTO 70 CM, FIXADA NA PAREDE - FORNECIMENTO E INSTALAÇÃO. AF_01/2020	INHI - INSTALAÇÕES HIDROSANITÁRIAS	UN	4,0	247,02	988,08	0,16	96,14
88496	SINAPI	APLICAÇÃO E LIXAMENTO DE MASSA LÁTEX EM TETO, DUAS DEMÃOS. AF_06/2014	PINT - PINTURAS	m²	42,37	22,96	972,81	0,15	96,29
89356	SINAPI	TUBO, PVC, SOLDÁVEL, DN 25MM, INSTALADO EM RAMAL OU SUB-RAMAL DE ÁGUA - FORNECIMENTO E INSTALAÇÃO. AF_12/2014	INHI - INSTALAÇÕES HIDROSANITÁRIAS	M	50,0	19,19	959,50	0,15	96,45
91849	SINAPI	ELETRODUTO FLEXÍVEL LISO, PEAD, DN 32 MM (1"), PARA CIRCUITOS TERMINAIS, INSTALADO EM LAJE - FORNECIMENTO E INSTALAÇÃO. AF_12/2015	INEL - INSTALAÇÃO ELÉTRICA/ELETRIFICAÇÃO E ILUMINACÃO EXTERNA	M	108,0	8,72	941,76	0,15	96,60
CPU-80	Próprio	LUMINÁRIA TIPO CALHA, DE SOBREPOR, COM 2 LÂMPADAS TUBULARES DE LED 18/20 W -T8 (EM SUBST. A LUM. FLUOR. 2X32)- FORNECIMENTO E	INEL - INSTALAÇÃO ELÉTRICA/ELETRIFICAÇÃO E	UND	8,0	112,06	896,48	0,14	96,74
CPU-146	Próprio	PLACA DE INAUGURAÇÃO METÁLICA, *40* CM X *60* CM - FORN. E INST.	URBA - URBANIZAÇÃO	UND	1,0	880,52	880,52	0,14	96,88
102623	SINAPI	CAIXA D'ÁGUA EM POLIETILENO, 1000 LITROS (INCLUSOS TUBOS, CONEXÕES E TORNEIRA DE BÓIA) - FORNECIMENTO E INSTALAÇÃO. AF_06/2021	INHI - INSTALAÇÕES HIDROSANITÁRIAS	UN	1,0	850,50	850,50	0,14	97,01
89778	SINAPI	LUVA SIMPLES, PVC, SERIE NORMAL, ESGOTO PREDIAL, DN 100 MM, JUNTA ELÁSTICA, FORNECIDO E INSTALADO EM RAMAL DE DESCARGA OU RAMAL DE ESGOTO SANITÁRIO. AF_12/2014	INHI - INSTALAÇÕES HIDROSANITÁRIAS	UN	42,0	19,46	817,32	0,13	97,14
89712	SINAPI	TUBO PVC, SERIE NORMAL, ESGOTO PREDIAL, DN 50 MM, FORNECIDO E INSTALADO EM RAMAL DE DESCARGA OU RAMAL DE ESGOTO SANITÁRIO.	INHI - INSTALAÇÕES HIDROSANITÁRIAS	M	27,93	27,28	761,93	0,12	97,27
CPU - 06	Próprio	Interruptor Diferencial DR 16A a 25A, 30mA, 2 módulos - ADAP. DE IOPEs (151350)	INEL - INSTALAÇÃO ELÉTRICA/ELETRIFICAÇÃO E	und	4,0	188,41	753,64	0,12	97,39
CPU-045	Próprio	Perfilado perfurado 38 x 38 mm em chapa #14 pré-zincada, com acessórios	38,07	m	30,0	24,38	731,40	0,12	97,50



UNIVERSIDADE FEDERAL DO AMAPÁ
PRÓ-REITORIA DE ADMINISTRAÇÃO
ASSESSORIA ESPECIAL DE ENGENHARIA E ARQUITETURA

Obra:	Bancos:	B.D.I.	Encargos Sociais:
CONSTRUÇÃO DE UM ESPAÇO DE VIVÊNCIA DA SAÚDE	SINAPI - 06/2021 - Amapá COMP. PRÓPRIAS	SERV.: 28,82% EQUIP.: 0,00%	Desonerado: embutido nos preços unitário dos insumos de mão de obra, de acordo com as bases.

Curva ABC de Serviços

Código	Banco	Descrição	Tipo	Und	Quant.	Valor Unit	Total	Peso (%)	Peso Acumulado (%)
89748	SINAPI	CURVA CURTA 90 GRAUS, PVC, SERIE NORMAL, ESGOTO PREDIAL, DN 100 MM. JUNTA ELÁSTICA. FORNECIDO E INSTALADO EM RAMAL DE APLICAÇÃO MANUAL DE PINTURA COM TINTA LÁTEX ACRÍLICA EM TETO, DUAS DEMÃOS. AF_06/2014	INHI - INSTALAÇÕES HIDROS SANITÁRIAS PINT - PINTURAS	UN	18,0	40,15	722,70	0,11	97,62
88488	SINAPI			m²	42,37	16,91	716,47	0,11	97,73
101883	SINAPI	QUADRO DE DISTRIBUIÇÃO DE ENERGIA EM CHAPA DE AÇO GALVANIZADO, DE EMBUTIR, COM BARRAMENTO TRIFÁSICO, PARA 18 DISJUNTORES DIN 100A - FORNECIMENTO E INSTALAÇÃO. AF_10/2020	INEL - INSTALAÇÃO ELÉTRICA/ELETRIFICAÇÃO E ILUMINAÇÃO EXTERNA	UN	1,0	714,66	714,66	0,11	97,85
100868	SINAPI	BARRA DE APOIO RETA, EM AÇO INOX POLIDO, COMPRIMENTO 80 CM, FIXADA NA PAREDE - FORNECIMENTO E INSTALAÇÃO. AF_01/2020	INHI - INSTALAÇÕES HIDROS SANITÁRIAS	UN	2,0	322,44	644,88	0,10	97,95
97670	SINAPI	ELETRODUTO FLEXÍVEL CORRUGADO, PEAD, DN 100 (4) - FORNECIMENTO E INSTALAÇÃO. AF_04/2016	INEL - INSTALAÇÃO ELÉTRICA/ELETRIFICAÇÃO E ILUMINAÇÃO EXTERNA	M	21,6	29,53	637,84	0,10	98,05
91928	SINAPI	CABO DE COBRE FLEXÍVEL ISOLADO, 4 MM², ANTI-CHAMA 450/750 V, PARA CIRCUITOS TERMINAIS - FORNECIMENTO E INSTALAÇÃO. AF_12/2015	INEL - INSTALAÇÃO ELÉTRICA/ELETRIFICAÇÃO E ILUMINAÇÃO EXTERNA	M	78,0	8,06	628,68	0,10	98,15
97901	SINAPI	CAIXA ENTERRADA HIDRÁULICA RETANGULAR EM ALVENARIA COM TIJOLOS CERÂMICOS MACIÇOS, DIMENSÕES INTERNAS: 0,4X0,4X0,4 M PARA REDE DE ESGOTO. AF_12/2020	INHI - INSTALAÇÕES HIDROS SANITÁRIAS	UN	2,0	304,44	608,88	0,10	98,25
89708	SINAPI	CAIXA SIFONADA, PVC, DN 150 X 185 X 75 MM, JUNTA ELÁSTICA, FORNECIDA E INSTALADA EM RAMAL DE DESCARGA OU EM RAMAL DE ESGOTO SANITÁRIO. AF_12/2014	INHI - INSTALAÇÕES HIDROS SANITÁRIAS	UN	6,0	101,27	607,62	0,10	98,34
100866	SINAPI	BARRA DE APOIO RETA, EM AÇO INOX POLIDO, COMPRIMENTO 60CM, FIXADA NA PAREDE - FORNECIMENTO E INSTALAÇÃO. AF_01/2020	INHI - INSTALAÇÕES HIDROS SANITÁRIAS	UN	2,0	288,23	576,46	0,09	98,43
96523	SINAPI	ESCAVAÇÃO MANUAL PARA BLOCO DE COROAMENTO OU SAPATA, COM PREVISÃO DE FÔRMA. AF_06/2017	MOV - MOVIMENTO DE TERRA	m³	7,0	75,69	529,83	0,08	98,52
100860	SINAPI	CHUVEIRO ELÉTRICO COMUM CORPO PLÁSTICO, TIPO DUCHA - FORNECIMENTO E INSTALAÇÃO. AF_01/2020	INHI - INSTALAÇÕES HIDROS SANITÁRIAS	UN	5,0	101,98	509,90	0,08	98,60
89711	SINAPI	TUBO PVC, SERIE NORMAL, ESGOTO PREDIAL, DN 40 MM, FORNECIDO E INSTALADO EM RAMAL DE DESCARGA OU RAMAL DE ESGOTO SANITÁRIO.	INHI - INSTALAÇÕES HIDROS SANITÁRIAS	M	25,68	17,69	454,27	0,07	98,67
96616	SINAPI	LASTRO DE CONCRETO MAGRO, APLICADO EM BLOCOS DE COROAMENTO OU SAPATAS. AF_08/2017	FUES - FUNDAÇÕES E ESTRUTURAS	m³	0,7	640,00	448,00	0,07	98,74



UNIVERSIDADE FEDERAL DO AMAPÁ
PRÓ-REITORIA DE ADMINISTRAÇÃO
ASSESSORIA ESPECIAL DE ENGENHARIA E ARQUITETURA

Obra:	Bancos:	B.D.I.	Encargos Sociais:
CONSTRUÇÃO DE UM ESPAÇO DE VIVÊNCIA DA SAÚDE	SINAPI - 06/2021 - Amapá COMP. PRÓPRIAS	SERV.: 28,82% EQUIP.: 0,00%	Desonerado: embutido nos preços unitário dos insumos de mão de obra, de acordo com as bases.

Curva ABC de Serviços

Código	Banco	Descrição	Tipo	Und	Quant.	Valor Unit	Total	Peso (%)	Peso Acumulado (%)
89985	SINAPI	REGISTRO DE PRESSÃO BRUTO, LATÃO, ROSCÁVEL, 3/4", COM ACABAMENTO E CANOPLA CROMADOS. FORNECIDO E INSTALADO EM RAMAL DE ÁGUA. AF_12/2014	INHI - INSTALAÇÕES HIDROS SANITÁRIAS	UN	5,0	87,90	439,50	0,07	98,81
89724	SINAPI	JOELHO 90 GRAUS, PVC, SERIE NORMAL, ESGOTO PREDIAL, DN 40 MM, JUNTA SOLDÁVEL. FORNECIDO E INSTALADO EM RAMAL DE DESCARGA	INHI - INSTALAÇÕES HIDROS SANITÁRIAS	UN	44,0	9,90	435,60	0,07	98,88
88415	SINAPI	APLICAÇÃO MANUAL DE FUNDO SELADOR ACRÍLICO EM PAREDES EXTERNAS DE CASAS. AF_06/2014	PINT - PINTURAS	m²	166,45	2,37	394,48	0,06	98,95
95544	SINAPI	PAPELEIRA DE PAREDE EM METAL CROMADO SEM TAMPA, INCLUSO FIXAÇÃO. AF_01/2020	INHI - INSTALAÇÕES HIDROS SANITÁRIAS	UN	5,0	76,69	383,45	0,06	99,01
95746	SINAPI	ELETRODUTO DE AÇO GALVANIZADO, CLASSE LEVE, DN 25 MM (1), APARENTE, INSTALADO EM TETO - FORNECIMENTO E INSTALAÇÃO. AF_11/2016 P	INEL - INSTALAÇÃO ELÉTRICA/ELETRIFICAÇÃO E ILUMINACÃO EXTERNA	M	12,0	28,94	347,28	0,06	99,06
97592	SINAPI	LUMINÁRIA TIPO PLAFON, DE SOBREPOR, COM 1 LÂMPADA LED DE 12/13 W, SEM REATOR - FORNECIMENTO E INSTALAÇÃO. AF_02/2020	INEL - INSTALAÇÃO ELÉTRICA/ELETRIFICAÇÃO E ILUMINACÃO EXTERNA	UN	7,0	47,27	330,89	0,05	99,11
89402	SINAPI	TUBO, PVC, SOLDÁVEL, DN 25MM, INSTALADO EM RAMAL DE DISTRIBUIÇÃO DE ÁGUA - FORNECIMENTO E INSTALAÇÃO. AF_12/2014	INHI - INSTALAÇÕES HIDROS SANITÁRIAS	M	34,36	9,41	323,32	0,05	99,17
CPU - 03	Próprio	Fornecimento e instalação de haste de aterramento galvanizada a fogo 3/8"x3,45m (RE-BAR) TEL-760, exclusive clips - ADAP. ORSE (7903)	INEL - INSTALAÇÃO ELÉTRICA/ELETRIFICAÇÃO E	un	4,0	78,69	314,76	0,05	99,22
95542	SINAPI	PORTA TOALHA ROSTO EM METAL CROMADO, TIPO ARGOLA, INCLUSO FIXAÇÃO. AF_01/2020	INHI - INSTALAÇÕES HIDROS SANITÁRIAS	UN	5,0	60,57	302,85	0,05	99,26
00003659	SINAPI	JUNCAO SIMPLES, PVC, DN 100 X 50 MM, SERIE NORMAL PARA ESGOTO PREDIAL	Material	UN	16,0	18,34	293,44	0,05	99,31
89797	SINAPI	JUNÇÃO SIMPLES, PVC, SERIE NORMAL, ESGOTO PREDIAL, DN 100 X 100 MM, JUNTA ELÁSTICA, FORNECIDO E INSTALADO EM RAMAL DE DESCARGA OU RAMAL DE ESGOTO SANITÁRIO. AF_12/2014	INHI - INSTALAÇÕES HIDROS SANITÁRIAS	UN	6,0	48,68	292,08	0,05	99,36
95817	SINAPI	CONDULETE DE PVC, TIPO X, PARA ELETRODUTO DE PVC SOLDÁVEL DN 25 MM (3/4"), APARENTE - FORNECIMENTO E INSTALAÇÃO. AF_11/2016	INEL - INSTALAÇÃO ELÉTRICA/ELETRIFICAÇÃO E ILUMINACÃO EXTERNA	UN	8,0	35,77	286,16	0,05	99,40
89987	SINAPI	REGISTRO DE GAVETA BRUTO, LATÃO, ROSCÁVEL, 3/4", COM ACABAMENTO E CANOPLA CROMADOS. FORNECIDO E INSTALADO EM	INHI - INSTALAÇÕES HIDROS SANITÁRIAS	UN	3,0	92,58	277,74	0,04	99,45



UNIVERSIDADE FEDERAL DO AMAPÁ
PRÓ-REITORIA DE ADMINISTRAÇÃO
ASSESSORIA ESPECIAL DE ENGENHARIA E ARQUITETURA

Obra:	Bancos:	B.D.I.	Encargos Sociais:
CONSTRUÇÃO DE UM ESPAÇO DE VIVÊNCIA DA SAÚDE	SINAPI - 06/2021 - Amapá COMP. PRÓPRIAS	SERV.: 28,82% EQUIP.: 0,00%	Desonerado: embutido nos preços unitário dos insumos de mão de obra, de acordo com as bases.

Curva ABC de Serviços

Código	Banco	Descrição	Tipo	Und	Quant.	Valor Unit	Total	Peso (%)	Peso Acumulado (%)
CPU-13	Próprio	TOALHEIRO PLASTICO TIPO DISPENSER PARA PAPEL TOALHA INTERFOLHADO	INHI - INSTALAÇÕES HIDROS SANITÁRIAS	UN	3,0	74,03	222,09	0,04	99,48
95547	SINAPI	SABONETEIRA PLASTICA TIPO DISPENSER PARA SABONETE LIQUIDO COM RESERVATORIO 800 A 1500 ML. INCLUSO FIXACÃO. AF 01/2020	INHI - INSTALAÇÕES HIDROS SANITÁRIAS	UN	3,0	72,12	216,36	0,03	99,52
CPU - 05	Próprio	Timer digital 16a 230vac fxd ind - ADAP. DE ORSE (8736)	INEL - INSTALAÇÃO ELÉTRICA/ELETRIFICAÇÃO E SERP - SERVIÇOS PRELIMINARES	un	1,0	205,71	205,71	0,03	99,55
CPU - 10	Próprio	TAXA ART/RRT - EXECUÇÃO DE OBRA		UND	1,0	203,63	203,63	0,03	99,58
101621	SINAPI	PREPARO DE FUNDO DE VALA COM LARGURA MAIOR OU IGUAL A 1,5 M E MENOR QUE 2.5 M. COM CAMADA DE BRITA. LANÇAMENTO MANUAL.	MOVT - MOVIMENTO DE TERRA	m³	1,0	199,07	199,07	0,03	99,61
100849	SINAPI	ASSENTO SANITÁRIO CONVENCIONAL - FORNECIMENTO E INSTALACAO. AF 01/2020	INHI - INSTALAÇÕES HIDROS SANITÁRIAS	UN	5,0	38,99	194,95	0,03	99,64
93672	SINAPI	DISJUNTOR TRIPOLAR TIPO DIN, CORRENTE NOMINAL DE 40A - FORNECIMENTO E INSTALAÇÃO. AF_10/2020	INEL - INSTALAÇÃO ELÉTRICA/ELETRIFICAÇÃO E ILUMINACÃO EXTERNA	UN	2,0	86,27	172,54	0,03	99,67
89395	SINAPI	TE, PVC, SOLDÁVEL, DN 25MM, INSTALADO EM RAMAL OU SUB-RAMAL DE ÁGUA - FORNECIMENTO E INSTALAÇÃO. AF_12/2014	INHI - INSTALAÇÕES HIDROS SANITÁRIAS	UN	15,0	11,11	166,65	0,03	99,70
89782	SINAPI	TE, PVC, SERIE NORMAL, ESGOTO PREDIAL, DN 40 X 40 MM, JUNTA SOLDÁVEL, FORNECIDO E INSTALADO EM RAMAL DE DESCARGA OU RAMAL DE ESGOTO SANITÁRIO AF_12/2014	INHI - INSTALAÇÕES HIDROS SANITÁRIAS	UN	14,0	11,58	162,12	0,03	99,72
89539	SINAPI	CURVAR 45 GRAUS, PVC, SERIE R, ÁGUA PLUVIAL, DN 100 MM, JUNTA ELÁSTICA, FORNECIDO E INSTALADO EM RAMAL DE ENCAMINHAMENTO. AF_12/2014	INHI - INSTALAÇÕES HIDROS SANITÁRIAS	UN	4,0	39,75	159,00	0,03	99,75
89362	SINAPI	JOELHO 90 GRAUS, PVC, SOLDÁVEL, DN 25MM, INSTALADO EM RAMAL OU SUB-RAMAL DE ÁGUA - FORNECIMENTO E INSTALAÇÃO. AF_12/2014	INHI - INSTALAÇÕES HIDROS SANITÁRIAS	UN	20,0	7,88	157,60	0,03	99,77
89709	SINAPI	RALO SIFONADO, PVC, DN 100 X 40 MM, JUNTA SOLDÁVEL, FORNECIDO E INSTALADO EM RAMAL DE DESCARGA OU EM RAMAL DE ESGOTO	INHI - INSTALAÇÕES HIDROS SANITÁRIAS	UN	8,0	16,63	133,04	0,02	99,80
96995	SINAPI	REATERRO MANUAL APOLOADO COM SOQUETE. AF_10/2017	MOVT - MOVIMENTO DE TERRA	m³	3,25	38,92	126,49	0,02	99,82
86915	SINAPI	TORNEIRA CROMADA DE MESA, 1/2"OU 3/4," PARA LAVATÓRIO, PADRÃO MÉDIO - FORNECIMENTO E INSTALAÇÃO. AF 01/2020	INHI - INSTALAÇÕES HIDROS SANITÁRIAS	UN	1,0	124,54	124,54	0,02	99,84



UNIVERSIDADE FEDERAL DO AMAPÁ
PRÓ-REITORIA DE ADMINISTRAÇÃO
ASSESSORIA ESPECIAL DE ENGENHARIA E ARQUITETURA

Obra:	Bancos:	B.D.I.	Encargos Sociais:
CONSTRUÇÃO DE UM ESPAÇO DE VIVÊNCIA DA SAÚDE	SINAPI - 06/2021 - Amapá COMP. PRÓPRIAS	SERV.: 28,82% EQUIP.: 0,00%	Desonerado: embutido nos preços unitário dos insumos de mão de obra, de acordo com as bases.

Curva ABC de Serviços

Código	Banco	Descrição	Tipo	Und	Quant.	Valor Unit	Total	Peso (%)	Peso Acumulado (%)
00012147	SINAPI	TOMADA 2P+T 10A, 250V, CONJUNTO MONTADO PARA SOBREPOR 4" X 2" (CAIXA + MODULO)	Material	UN	8,0	14,93	119,44	0,02	99,85
88484	SINAPI	APLICAÇÃO DE FUNDO SELADOR ACRÍLICO EM TETO, UMA DEMÃO. AF_06/2014	PINT - PINTURAS	m²	42,37	2,38	100,84	0,02	99,87
92004	SINAPI	TOMADA MÉDIA DE EMBUTIR (2 MÓDULOS), 2P+T 10 A, INCLUINDO SUPORTE E PLACA - FORNECIMENTO E INSTALAÇÃO. AF_12/2015	INEL - INSTALAÇÃO ELÉTRICA/ELETRIFICAÇÃO E ILUMINACÃO EXTERNA	UN	2,0	48,91	97,82	0,02	99,89
91953	SINAPI	INTERRUPTOR SIMPLES (1 MÓDULO), 10A/250V, INCLUINDO SUPORTE E PLACA - FORNECIMENTO E INSTALAÇÃO. AF_12/2015	INEL - INSTALAÇÃO ELÉTRICA/ELETRIFICAÇÃO E ILUMINACÃO EXTERNA	UN	3,0	25,02	75,06	0,01	99,90
91940	SINAPI	CAIXA RETANGULAR 4" X 2" MÉDIA (1,30 M DO PISO), PVC, INSTALADA EM PAREDE - FORNECIMENTO E INSTALAÇÃO. AF_12/2015	INEL - INSTALAÇÃO ELÉTRICA/ELETRIFICACÃO E	UN	5,0	14,31	71,55	0,01	99,91
00039996	SINAPI	VERGALHAO ZINCADO ROSCA TOTAL, 1/4 " (6,3 MM)	Material	M	15,0	4,67	70,05	0,01	99,92
89732	SINAPI	JOELHO 45 GRAUS, PVC, SERIE NORMAL, ESGOTO PREDIAL, DN 50 MM, JUNTA ELÁSTICA. FORNECIDO E INSTALADO EM RAMAL DE DESCARGA	INHI - INSTALAÇÕES HIDROS SANITÁRIAS	UN	6,0	11,54	69,24	0,01	99,93
93663	SINAPI	DISJUNTOR BIPOLAR TIPO DIN, CORRENTE NOMINAL DE 25A - FORNECIMENTO E INSTALAÇÃO. AF_10/2020	INEL - INSTALAÇÃO ELÉTRICA/ELETRIFICACÃO E	UN	1,0	59,75	59,75	0,01	99,94
93653	SINAPI	DISJUNTOR MONOPOLAR TIPO DIN, CORRENTE NOMINAL DE 10A - FORNECIMENTO E INSTALAÇÃO. AF_10/2020	INEL - INSTALAÇÃO ELÉTRICA/ELETRIFICACÃO E	UN	5,0	11,63	58,15	0,01	99,95
93661	SINAPI	DISJUNTOR BIPOLAR TIPO DIN, CORRENTE NOMINAL DE 16A - FORNECIMENTO E INSTALAÇÃO. AF_10/2020	INEL - INSTALAÇÃO ELÉTRICA/ELETRIFICAÇÃO E ILUMINACÃO EXTERNA	UN	1,0	57,35	57,35	0,01	99,96
89753	SINAPI	LUVA SIMPLES, PVC, SERIE NORMAL, ESGOTO PREDIAL, DN 50 MM, JUNTA ELÁSTICA. FORNECIDO E INSTALADO EM RAMAL DE DESCARGA OU	INHI - INSTALAÇÕES HIDROS SANITÁRIAS	UN	6,0	9,40	56,40	0,01	99,97
93660	SINAPI	DISJUNTOR BIPOLAR TIPO DIN, CORRENTE NOMINAL DE 10A - FORNECIMENTO E INSTALAÇÃO. AF_10/2020	INEL - INSTALAÇÃO ELÉTRICA/ELETRIFICAÇÃO E ILUMINACÃO EXTERNA	UN	1,0	56,25	56,25	0,01	99,98
89546	SINAPI	BUCHA DE REDUÇÃO LONGA, PVC, SERIE R, ÁGUA PLUVIAL, DN 50 X 40 MM, JUNTA ELÁSTICA, FORNECIDO E INSTALADO EM RAMAL DE ENCAMINHAMENTO. AF_12/2014	INHI - INSTALAÇÕES HIDROS SANITÁRIAS	UN	4,0	12,13	48,52	0,01	99,99



UNIVERSIDADE FEDERAL DO AMAPÁ
PRÓ-REITORIA DE ADMINISTRAÇÃO
ASSESSORIA ESPECIAL DE ENGENHARIA E ARQUITETURA

Obra:	Bancos:	B.D.I.	Encargos Sociais:
CONSTRUÇÃO DE UM ESPAÇO DE VIVÊNCIA DA SAÚDE	SINAPI - 06/2021 - Amapá COMP. PRÓPRIAS	SERV.: 28,82% EQUIP.: 0,00%	Desonerado: embutido nos preços unitário dos insumos de mão de obra, de acordo com as bases.

Curva ABC de Serviços

Código	Banco	Descrição	Tipo	Und	Quant.	Valor Unit	Total	Peso (%)	Peso Acumulado (%)
92000	SINAPI	TOMADA BAIXA DE EMBUTIR (1 MÓDULO), 2P+T 10 A, INCLUINDO SUPORTE E PLACA - FORNECIMENTO E INSTALAÇÃO. AF_12/2015	INEL - INSTALAÇÃO ELÉTRICA/ELETRIFICAÇÃO E ILUMINAÇÃO EXTERNA	UN	1,0	26,49	26,49	0,00	99,99
89752	SINAPI	LUVA SIMPLES, PVC, SERIE NORMAL, ESGOTO PREDIAL, DN 40 MM, JUNTA SOLDÁVEL. FORNECIDO E INSTALADO EM RAMAL DE DESCARGA OU	INHI - INSTALAÇÕES HIDROSANITÁRIAS	UN	4,0	6,10	24,40	0,00	99,99
00004332	SINAPI	PARAFUSO ZINCADO, SEXTAVADO, COM ROSCA INTEIRA, DIAMETRO 3/8", COMPRIMENTO 2"	Material	UN	20,0	0,83	16,60	0,00	100,00
91941	SINAPI	CAIXA RETANGULAR 4" X 2" BAIXA (0,30 M DO PISO), PVC, INSTALADA EM PAREDE - FORNECIMENTO E INSTALAÇÃO. AF_12/2015	INEL - INSTALAÇÃO ELÉTRICA/ELETRIFICAÇÃO E ILUMINAÇÃO EXTERNA	UN	1,0	9,84	9,84	0,00	100,00
95754	SINAPI	LUVA DE EMENDA PARA ELETRODUTO, AÇO GALVANIZADO, DN 25 MM (1"), APARENTE. INSTALADA EM TETO - FORNECIMENTO E INSTALAÇÃO.	INEL - INSTALAÇÃO ELÉTRICA/ELETRIFICAÇÃO E	UN	1,0	8,88	8,88	0,00	100,00
00004342	SINAPI	PORCA ZINCADA, SEXTAVADA, DIAMETRO 3/8"	Material	UN	31,0	0,16	4,96	0,00	100,00
00039997	SINAPI	PORCA ZINCADA, SEXTAVADA, DIAMETRO 1/4"	Material	UN	11,0	0,23	2,53	0,00	100,00

Total sem BDI 487.997,82
Total do BDI 140.587,04
Total Geral 628.584,86

Elaborado por Raimundo Brazão do Rosário - Arquiteto e Urbanista - CAU/BR A692492 - Mat. SIAPE 2001390.



UNIVERSIDADE FEDERAL DO AMAPÁ
PRÓ-REITORIA DE ADMINISTRAÇÃO
ASSESSORIA ESPECIAL DE ENGENHARIA E ARQUITETURA

Obra: CONSTRUÇÃO DE UM ESPAÇO DE VIVÊNCIA DA SAÚDE				Bancos: SINAPI - 06/2021 - Amapá Composições Próprias		B.D.I.: Serviços: 28,82% Equip.: 0,00%		Encargos Sociais: Desonerado: embutido nos preços unitário dos insumos de mão de obra, de acordo com as bases.	
Orçamento Sintético									
Item	Código	Banco	Descrição	Und	Quant.	Valor Unit	Valor Unit com BDI	Total	Peso (%)
1			SERVIÇOS PRELIMINARES					63.398,69	10,09 %
1.1	CPU-191	Próprio	PLACA DE OBRA EM CHAPA DE ACO GALVANIZADO	m ²	6	308,54	397,46	2.384,76	0,38 %
1.2	98524	SINAPI	LIMPEZA MANUAL DE VEGETAÇÃO EM TERRENO COM ENXADA.AF_05/2018	m ²	732,55	2,08	2,67	1.955,90	0,31 %
1.3	98519	SINAPI	REVOLVIMENTO E LIMPEZA MANUAL DE SOLO. AF_05/2018	m ²	732,55	1,26	1,62	1.186,73	0,19 %
1.4	99059	SINAPI	LOCAÇÃO CONVENCIONAL DE OBRA, UTILIZANDO GABARITO DE TÁBUAS CORRIDAS PONTALETADAS A CADA 2,00M - 2 UTILIZAÇÕES. AF_10/2018	M	116,85	38,15	49,14	5.742,00	0,91 %
1.5	93207	SINAPI	EXECUÇÃO DE ESCRITÓRIO EM CANTEIRO DE OBRA EM CHAPA DE MADEIRA COMPENSADA, NÃO INCLUSO MOBILIÁRIO E EQUIPAMENTOS. AF_02/2016	m ²	6	884,30	1.139,15	6.834,90	1,09 %
1.6	93208	SINAPI	EXECUÇÃO DE ALMOXARIFADO EM CANTEIRO DE OBRA EM CHAPA DE MADEIRA COMPENSADA, INCLUSO PRATELEIRAS. AF_02/2016	m ²	6	706,62	910,26	5.461,56	0,87 %
1.7	93583	SINAPI	EXECUÇÃO DE CENTRAL DE FÔRMAS, PRODUÇÃO DE ARGAMASSA OU CONCRETO EM CANTEIRO DE OBRA, NÃO INCLUSO MOBILIÁRIO E EQUIPAMENTOS. AF_04/2016	m ²	6	386,88	498,37	2.990,22	0,48 %
1.8	98459	SINAPI	TAPUME COM TELHA METÁLICA. AF_05/2018	m ²	246,38	87,17	112,29	27.666,01	4,40 %
1.9	CPU-144	Próprio	PROGRAMA DE CONTROLE MÉDICO DE SAÚDE OCUPACIONAL - PCMSO	UND	1	1.000,00	1.288,20	1.288,20	0,20 %
1.10	CPU-092	Próprio	PROGRAMA DE PREVENÇÃO DE RISCOS AMBIENTAIS - PPRA	UND	1	1.000,00	1.288,20	1.288,20	0,20 %
1.11	CPU-03	Próprio	MOBILIZAÇÃO	und	1	4.965,52	6.396,58	6.396,58	1,02 %
1.12	CPU - 10	Próprio	TAXA ART/RRT - EXECUÇÃO DE OBRA	UND	1	158,08	203,63	203,63	0,03 %
2			FUNDAÇÃO E ESTRUTURAS					86.693,99	13,79 %
2.1			FUNDAÇÃO - SAPATAS					9.179,50	1,46 %



UNIVERSIDADE FEDERAL DO AMAPÁ
PRÓ-REITORIA DE ADMINISTRAÇÃO
ASSESSORIA ESPECIAL DE ENGENHARIA E ARQUITETURA

Obra: CONSTRUÇÃO DE UM ESPAÇO DE VIVÊNCIA DA SAÚDE				Bancos: SINAPI - 06/2021 - Amapá Composições Próprias		B.D.I.: Serviços: 28,82% Equip.: 0,00%		Encargos Sociais: Desonerado: embutido nos preços unitário dos insumos de mão de obra, de acordo com as bases.	
Orçamento Sintético									
Item	Código	Banco	Descrição	Und	Quant.	Valor Unit	Valor Unit com BDI	Total	Peso (%)
2.1.1	96523	SINAPI	ESCAVAÇÃO MANUAL PARA BLOCO DE COROAMENTO OU SAPATA, COM PREVISÃO DE FÔRMA. AF_06/2017	m³	7	58,76	75,69	529,83	0,08 %
2.1.2	96616	SINAPI	LASTRO DE CONCRETO MAGRO, APLICADO EM BLOCOS DE COROAMENTO OU SAPATAS. AF_08/2017	m³	0,7	496,82	640,00	448,00	0,07 %
2.1.3	96546	SINAPI	ARMAÇÃO DE BLOCO, VIGA BALDRAME OU SAPATA UTILIZANDO AÇO CA-50 DE 10 MM - MONTAGEM. AF_06/2017	KG	222,07	12,70	16,36	3.633,06	0,58 %
2.1.4	96535	SINAPI	FABRICAÇÃO, MONTAGEM E DESMONTAGEM DE FÔRMA PARA SAPATA, EM MADEIRA SERRADA, E=25 MM, 4 UTILIZAÇÕES. AF_06/2017	m²	21,6	99,21	127,80	2.760,48	0,44 %
2.1.5	94971	SINAPI	CONCRETO FCK = 25MPA, TRAÇO 1:2,3:2,7 (EM MASSA SECA DE CIMENTO/ AREIA MÉDIA/ BRITA 1) - PREPARO MECÂNICO COM BETONEIRA 600 L. AF_05/2021	m³	3,05	428,01	551,36	1.681,64	0,27 %
2.1.6	96995	SINAPI	REATERRO MANUAL APILOADO COM SOQUETE. AF_10/2017	m³	3,25	30,22	38,92	126,49	0,02 %
2.2			FUNDAÇÃO - CINTAMENTO					22.386,74	3,56 %
2.2.1	92883	SINAPI	ARMAÇÃO UTILIZANDO AÇO CA-25 DE 8,0 MM - MONTAGEM. AF_12/2015	KG	328,03	12,01	15,47	5.074,62	0,81 %
2.2.2	96543	SINAPI	ARMAÇÃO DE BLOCO, VIGA BALDRAME E SAPATA UTILIZANDO AÇO CA-60 DE 5 MM - MONTAGEM. AF_06/2017	KG	134,08	15,56	20,04	2.686,96	0,43 %
2.2.3	96542	SINAPI	FABRICAÇÃO, MONTAGEM E DESMONTAGEM DE FÔRMA PARA VIGA BALDRAME, EM CHAPA DE MADEIRA COMPENSADA RESINADA, E=17 MM, 4 UTILIZAÇÕES. AF_06/2017	m²	123,32	65,79	84,75	10.451,37	1,66 %
2.2.4	94971	SINAPI	CONCRETO FCK = 25MPA, TRAÇO 1:2,3:2,7 (EM MASSA SECA DE CIMENTO/ AREIA MÉDIA/ BRITA 1) - PREPARO MECÂNICO COM BETONEIRA 600 L. AF_05/2021	m³	7,57	428,01	551,36	4.173,79	0,66 %
2.3			ESTRUTURAS - PILARES					16.009,30	2,55 %
2.3.1	92778	SINAPI	ARMAÇÃO DE PILAR OU VIGA DE UMA ESTRUTURA CONVENCIONAL DE CONCRETO ARMADO EM UMA EDIFICAÇÃO TÉRREA OU SOBRADO UTILIZANDO AÇO CA-50 DE 10,0 MM - MONTAGEM. AF_12/2015	KG	188,16	12,66	16,30	3.067,00	0,49 %



UNIVERSIDADE FEDERAL DO AMAPÁ
PRÓ-REITORIA DE ADMINISTRAÇÃO
ASSESSORIA ESPECIAL DE ENGENHARIA E ARQUITETURA

Obra: CONSTRUÇÃO DE UM ESPAÇO DE VIVÊNCIA DA SAÚDE	Bancos: SINAPI - 06/2021 - Amapá Composições Próprias	B.D.I.: Serviços: 28,82% Equip.: 0,00%	Encargos Sociais: Desonerado: embutido nos preços unitário dos insumos de mão de obra, de acordo com as bases.
--	--	---	---

Orçamento Sintético

Item	Código	Banco	Descrição	Und	Quant.	Valor Unit	Valor Unit com BDI	Total	Peso (%)
2.3.2	92775	SINAPI	ARMAÇÃO DE PILAR OU VIGA DE UMA ESTRUTURA CONVENCIONAL DE CONCRETO ARMADO EM UMA EDIFICAÇÃO TÉRREA OU SOBRADO UTILIZANDO AÇO CA-60 DE 5,0 MM - MONTAGEM. AF_12/2015	KG	52,68	15,56	20,04	1.055,70	0,17 %
2.3.3	96252	SINAPI	FABRICAÇÃO DE FÔRMA PARA PILARES CIRCULARES, EM CHAPA DE MADEIRA COMPENSADA RESINADA. AF_06/2017	m ²	21,1	189,28	243,83	5.144,81	0,82 %
2.3.4	92263	SINAPI	FABRICAÇÃO DE FÔRMA PARA PILARES E ESTRUTURAS SIMILARES, EM CHAPA DE MADEIRA COMPENSADA RESINADA, E = 17 MM. AF_09/2020	m ²	29,44	131,83	169,82	4.999,50	0,80 %
2.3.5	94971	SINAPI	CONCRETO FCK = 25MPA, TRAÇO 1:2,3:2,7 (EM MASSA SECA DE CIMENTO/ AREIA MÉDIA/ BRITA 1) - PREPARO MECÂNICO COM BETONEIRA 600 L. AF_05/2021	m ³	3,16	428,01	551,36	1.742,29	0,28 %
2.4			ESTRUTURAS - VIGAS COBERTURA					36.985,89	5,88 %
2.4.1	92779	SINAPI	ARMAÇÃO DE PILAR OU VIGA DE UMA ESTRUTURA CONVENCIONAL DE CONCRETO ARMADO EM UMA EDIFICAÇÃO TÉRREA OU SOBRADO UTILIZANDO AÇO CA-50 DE 12,5 MM - MONTAGEM. AF_12/2015	KG	542,18	10,67	13,74	7.449,55	1,19 %
2.4.2	92778	SINAPI	ARMAÇÃO DE PILAR OU VIGA DE UMA ESTRUTURA CONVENCIONAL DE CONCRETO ARMADO EM UMA EDIFICAÇÃO TÉRREA OU SOBRADO UTILIZANDO AÇO CA-50 DE 10,0 MM - MONTAGEM. AF_12/2015	KG	318,16	12,66	16,30	5.186,00	0,83 %
2.4.3	92775	SINAPI	ARMAÇÃO DE PILAR OU VIGA DE UMA ESTRUTURA CONVENCIONAL DE CONCRETO ARMADO EM UMA EDIFICAÇÃO TÉRREA OU SOBRADO UTILIZANDO AÇO CA-60 DE 5,0 MM - MONTAGEM. AF_12/2015	KG	161,73	15,56	20,04	3.241,06	0,52 %
2.4.4	92265	SINAPI	FABRICAÇÃO DE FÔRMA PARA VIGAS, EM CHAPA DE MADEIRA COMPENSADA RESINADA. E = 17 MM. AF_09/2020	m ²	144,01	94,06	121,16	17.448,25	2,78 %
2.4.5	94971	SINAPI	CONCRETO FCK = 25MPA, TRAÇO 1:2,3:2,7 (EM MASSA SECA DE CIMENTO/ AREIA MÉDIA/ BRITA 1) - PREPARO MECÂNICO COM BETONEIRA 600 L. AF_05/2021	m ³	6,64	428,01	551,36	3.661,03	0,58 %
2.5			CALHA DE CONCRETO ARMADO					2.132,56	0,34 %



UNIVERSIDADE FEDERAL DO AMAPÁ
PRÓ-REITORIA DE ADMINISTRAÇÃO
ASSESSORIA ESPECIAL DE ENGENHARIA E ARQUITETURA

Orçamento Sintético				Und	Quant.	Valor Unit	Valor Unit com BDI	Total	Peso (%)
2.5.1	95957	SINAPI	(COMPOSIÇÃO REPRESENTATIVA) EXECUÇÃO DE ESTRUTURAS DE CONCRETO ARMADO, PARA EDIFICAÇÃO INSTITUCIONAL TÉRREA, FCK = 25 MPA. AF_01/2017	m³	0,56	2.956,19	3.808,16	2.132,56	0,34 %
3			COBERTURA					71.560,44	11,38 %
3.1	92610	SINAPI	FABRICAÇÃO E INSTALAÇÃO DE TESOURA INTEIRA EM AÇO, VÃO DE 7 M, PARA TELHA ONDULADA DE FIBROCIMENTO, METÁLICA, PLÁSTICA OU TERMOACÚSTICA, INCLUSO IÇAMENTO. AF_12/2015	UN	8	1.401,56	1.805,48	14.443,84	2,30 %
3.2	92580	SINAPI	TRAMA DE AÇO COMPOSTA POR TERÇAS PARA TELHADOS DE ATÉ 2 ÁGUAS PARA TELHA ONDULADA DE FIBROCIMENTO, METÁLICA, PLÁSTICA OU TERMOACÚSTICA, INCLUSO TRANSPORTE VERTICAL. AF_07/2019	m²	117,64	54,46	70,15	8.252,44	1,31 %
3.3	94216	SINAPI	TELHAMENTO COM TELHA METÁLICA TERMOACÚSTICA E = 30 MM, COM ATÉ 2 ÁGUAS, INCLUSO IÇAMENTO. AF_07/2019	m²	117,64	243,15	313,22	36.847,20	5,86 %
3.4		Próprio	RUFO EM CONCRETO ARMADO, LARGURA 40CM E ESPESSURA 7CM	M	36,84	85,55	110,20	4.059,76	0,65 %
3.5	ARQUI/CIVI CPU - 15	Próprio	COBERTURA EM POLICARBONATO, INCLUSIVE ESTRUTURA METÁLICA E FIXAÇÃO	m²	26,37	147,70	190,26	5.017,15	0,80 %
3.6			FORROS					2.940,05	0,47 %
3.6.1	96114	SINAPI	FORRO EM DRYWALL, PARA AMBIENTES COMERCIAIS, INCLUSIVE ESTRUTURA DE FIXAÇÃO. AF_05/2017 P	m²	42,37	53,87	69,39	2.940,05	0,47 %
4			ALVENARIA E VEDAÇÕES					27.785,10	4,42 %
4.1	87491	SINAPI	ALVENARIA DE VEDAÇÃO DE BLOCOS CERÂMICOS FURADOS NA VERTICAL DE 14X19X39CM (ESPESSURA 14CM) DE PAREDES COM ÁREA LÍQUIDA MAIOR OU IGUAL A 6M² COM VÃOS E ARGAMASSA DE ASSENTAMENTO COM PREPARO EM BETONEIRA. AF_06/2014	m²	133,85	57,33	73,85	9.884,82	1,57 %
4.2	87894	SINAPI	CHAPISCO APLICADO EM ALVENARIA (SEM PRESENÇA DE VÃOS) E ESTRUTURAS DE CONCRETO DE FACHADA, COM COLHER DE PEDREIRO. ARGAMASSA TRAÇO 1:3 COM PREPARO EM BETONEIRA 400L. AF_06/2014	m²	300,29	4,88	6,28	1.885,82	0,30 %



UNIVERSIDADE FEDERAL DO AMAPÁ
PRÓ-REITORIA DE ADMINISTRAÇÃO
ASSESSORIA ESPECIAL DE ENGENHARIA E ARQUITETURA

Obra: CONSTRUÇÃO DE UM ESPAÇO DE VIVÊNCIA DA SAÚDE	Bancos: SINAPI - 06/2021 - Amapá Composições Próprias	B.D.I.: Serviços: 28,82% Equip.: 0,00%	Encargos Sociais: Desonerado: embutido nos preços unitário dos insumos de mão de obra, de acordo com as bases.
--	--	---	--

Orçamento Sintético

Item	Código	Banco	Descrição	Und	Quant.	Valor Unit	Valor Unit com BDI	Total	Peso (%)
4.3	87775	SINAPI	EMBOÇO OU MASSA ÚNICA EM ARGAMASSA TRAÇO 1:2:8, PREPARO MECÂNICO COM BETONEIRA 400 L, APLICADA MANUALMENTE EM PANOS DE FACHADA COM PRESENÇA DE VÃOS, ESPESSURA DE 25 MM. AF_06/2014	m ²	300,29	41,40	53,33	16.014,46	2,55 %
5			INSTALAÇÕES HIDROSSANITÁRIAS					35.999,47	5,73 %
5.1			ÁGUA FRIA					3.174,81	0,51 %
5.1.2	89402	SINAPI	TUBO, PVC, SOLDÁVEL, DN 25MM, INSTALADO EM RAMAL DE DISTRIBUIÇÃO DE ÁGUA - FORNECIMENTO E INSTALAÇÃO. AF_12/2014	M	34,36	7,31	9,41	323,32	0,05 %
5.1.3	89356	SINAPI	TUBO, PVC, SOLDÁVEL, DN 25MM, INSTALADO EM RAMAL OU SUB-RAMAL DE ÁGUA - FORNECIMENTO E INSTALAÇÃO. AF_12/2014	M	50	14,90	19,19	959,50	0,15 %
5.1.4	89362	SINAPI	JOELHO 90 GRAUS, PVC, SOLDÁVEL, DN 25MM, INSTALADO EM RAMAL OU SUB-RAMAL DE ÁGUA - FORNECIMENTO E INSTALAÇÃO. AF_12/2014	UN	20	6,12	7,88	157,60	0,03 %
5.1.5	89395	SINAPI	TE, PVC, SOLDÁVEL, DN 25MM, INSTALADO EM RAMAL OU SUB-RAMAL DE ÁGUA - FORNECIMENTO E INSTALAÇÃO. AF_12/2014	UN	15	8,63	11,11	166,65	0,03 %
5.1.6	89987	SINAPI	REGISTRO DE GAVETA BRUTO, LATÃO, ROSCÁVEL, 3/4", COM ACABAMENTO E CANOPLA CROMADOS. FORNECIDO E INSTALADO EM RAMAL DE ÁGUA. AF_12/2014	UN	3	71,87	92,58	277,74	0,04 %
5.1.7	89985	SINAPI	REGISTRO DE PRESSÃO BRUTO, LATÃO, ROSCÁVEL, 3/4", COM ACABAMENTO E CANOPLA CROMADOS. FORNECIDO E INSTALADO EM RAMAL DE ÁGUA. AF_12/2014	UN	5	68,24	87,90	439,50	0,07 %
5.1.8	102623	SINAPI	CAIXA D'ÁGUA EM POLIETILENO, 1000 LITROS (INCLUSOS TUBOS, CONEXÕES E TORNEIRA DE BÓIA) - FORNECIMENTO E INSTALAÇÃO. AF_06/2021	UN	1	660,23	850,50	850,50	0,14 %
5.2			ESGOTO					18.364,06	2,92 %
5.2.1	89714	SINAPI	TUBO PVC, SERIE NORMAL, ESGOTO PREDIAL, DN 100 MM, FORNECIDO E INSTALADO EM RAMAL DE DESCARGA OU RAMAL DE ESGOTO SANITÁRIO. AF_12/2014	M	24,51	41,32	53,22	1.304,42	0,21 %



UNIVERSIDADE FEDERAL DO AMAPÁ
PRÓ-REITORIA DE ADMINISTRAÇÃO
ASSESSORIA ESPECIAL DE ENGENHARIA E ARQUITETURA

Obra: CONSTRUÇÃO DE UM ESPAÇO DE VIVÊNCIA DA SAÚDE	Bancos: SINAPI - 06/2021 - Amapá Composições Próprias	B.D.I.: Serviços: 28,82% Equip.: 0,00%	Encargos Sociais: Desonerado: embutido nos preços unitário dos insumos de mão de obra, de acordo com as bases.
--	--	---	--

Orçamento Sintético

Item	Código	Banco	Descrição	Und	Quant.	Valor Unit	Valor Unit com BDI	Total	Peso (%)
5.2.2	89778	SINAPI	LUVA SIMPLES, PVC, SERIE NORMAL, ESGOTO PREDIAL, DN 100 MM, JUNTA ELÁSTICA, FORNECIDO E INSTALADO EM RAMAL DE DESCARGA OU RAMAL DE ESGOTO SANITÁRIO. AF_12/2014	UN	42	15,11	19,46	817,32	0,13 %
5.2.3	89539	SINAPI	CURVAR 45 GRAUS, PVC, SERIE R, ÁGUA PLUVIAL, DN 100 MM, JUNTA ELÁSTICA, FORNECIDO E INSTALADO EM RAMAL DE ENCAMINHAMENTO. AF_12/2014	UN	4	30,86	39,75	159,00	0,03 %
5.2.4	89752	SINAPI	LUVA SIMPLES, PVC, SERIE NORMAL, ESGOTO PREDIAL, DN 40 MM, JUNTA SOLDÁVEL, FORNECIDO E INSTALADO EM RAMAL DE DESCARGA OU RAMAL DE ESGOTO SANITÁRIO. AF_12/2014	UN	4	4,74	6,10	24,40	0,00 %
5.2.5	89753	SINAPI	LUVA SIMPLES, PVC, SERIE NORMAL, ESGOTO PREDIAL, DN 50 MM, JUNTA ELÁSTICA, FORNECIDO E INSTALADO EM RAMAL DE DESCARGA OU RAMAL DE ESGOTO SANITÁRIO. AF_12/2014	UN	6	7,30	9,40	56,40	0,01 %
5.2.6	89708	SINAPI	CAIXA SIFONADA, PVC, DN 150 X 185 X 75 MM, JUNTA ELÁSTICA, FORNECIDA E INSTALADA EM RAMAL DE DESCARGA OU EM RAMAL DE ESGOTO SANITÁRIO. AF_12/2014	UN	6	78,62	101,27	607,62	0,10 %
5.2.7	89724	SINAPI	JOELHO 90 GRAUS, PVC, SERIE NORMAL, ESGOTO PREDIAL, DN 40 MM, JUNTA SOLDÁVEL, FORNECIDO E INSTALADO EM RAMAL DE DESCARGA OU RAMAL DE ESGOTO SANITÁRIO. AF_12/2014	UN	44	7,69	9,90	435,60	0,07 %
5.2.8	89732	SINAPI	JOELHO 45 GRAUS, PVC, SERIE NORMAL, ESGOTO PREDIAL, DN 50 MM, JUNTA ELÁSTICA, FORNECIDO E INSTALADO EM RAMAL DE DESCARGA OU RAMAL DE ESGOTO SANITÁRIO. AF_12/2014	UN	6	8,96	11,54	69,24	0,01 %
5.2.9	89748	SINAPI	CURVA CURTA 90 GRAUS, PVC, SERIE NORMAL, ESGOTO PREDIAL, DN 100 MM, JUNTA ELÁSTICA, FORNECIDO E INSTALADO EM RAMAL DE DESCARGA OU RAMAL DE ESGOTO SANITÁRIO. AF_12/2014	UN	18	31,17	40,15	722,70	0,11 %
5.2.10	89782	SINAPI	TE, PVC, SERIE NORMAL, ESGOTO PREDIAL, DN 40 X 40 MM, JUNTA SOLDÁVEL, FORNECIDO E INSTALADO EM RAMAL DE DESCARGA OU RAMAL DE ESGOTO SANITÁRIO. AF_12/2014	UN	14	8,99	11,58	162,12	0,03 %



UNIVERSIDADE FEDERAL DO AMAPÁ
PRÓ-REITORIA DE ADMINISTRAÇÃO
ASSESSORIA ESPECIAL DE ENGENHARIA E ARQUITETURA

Obra: CONSTRUÇÃO DE UM ESPAÇO DE VIVÊNCIA DA SAÚDE	Bancos: SINAPI - 06/2021 - Amapá Composições Próprias	B.D.I.: Serviços: 28,82% Equip.: 0,00%	Encargos Sociais: Desonerado: embutido nos preços unitário dos insumos de mão de obra, de acordo com as bases.
--	--	---	---

Orçamento Sintético

Item	Código	Banco	Descrição	Und	Quant.	Valor Unit	Valor Unit com BDI	Total	Peso (%)
5.2.11	89546	SINAPI	BUCHA DE REDUÇÃO LONGA, PVC, SERIE R, ÁGUA PLUVIAL, DN 50 X 40 MM, JUNTA ELÁSTICA, FORNECIDO E INSTALADO EM RAMAL DE ENCAMINHAMENTO. AF_12/2014	UN	4	9,42	12,13	48,52	0,01 %
5.2.12	89712	SINAPI	TUBO PVC, SERIE NORMAL, ESGOTO PREDIAL, DN 50 MM, FORNECIDO E INSTALADO EM RAMAL DE DESCARGA OU RAMAL DE ESGOTO SANITÁRIO. AF_12/2014	M	27,93	21,18	27,28	761,93	0,12 %
5.2.13	89709	SINAPI	RALO SIFONADO, PVC, DN 100 X 40 MM, JUNTA SOLDÁVEL, FORNECIDO E INSTALADO EM RAMAL DE DESCARGA OU EM RAMAL DE ESGOTO SANITÁRIO. AF_12/2014	UN	8	12,91	16,63	133,04	0,02 %
5.2.14	89711	SINAPI	TUBO PVC, SERIE NORMAL, ESGOTO PREDIAL, DN 40 MM, FORNECIDO E INSTALADO EM RAMAL DE DESCARGA OU RAMAL DE ESGOTO SANITÁRIO. AF_12/2014	M	25,68	13,74	17,69	454,27	0,07 %
5.2.15	00003659	SINAPI	JUNCAO SIMPLES, PVC, DN 100 X 50 MM, SERIE NORMAL PARA ESGOTO PREDIAL	UN	16	14,24	18,34	293,44	0,05 %
5.2.16	89797	SINAPI	JUNÇÃO SIMPLES, PVC, SERIE NORMAL, ESGOTO PREDIAL, DN 100 X 100 MM, JUNTA ELÁSTICA, FORNECIDO E INSTALADO EM RAMAL DE DESCARGA OU RAMAL DE ESGOTO SANITÁRIO. AF_12/2014	UN	6	37,79	48,68	292,08	0,05 %
5.2.17	97901	SINAPI	CAIXA ENTERRADA HIDRÁULICA RETANGULAR EM ALVENARIA COM TIJOLOS CERÂMICOS MACIÇOS, DIMENSÕES INTERNAS: 0,4X0,4X0,4 M PARA REDE DE ESGOTO. AF_12/2020	UN	2	236,33	304,44	608,88	0,10 %
5.2.18	98082	SINAPI	TANQUE SÉPTICO RETANGULAR, EM ALVENARIA COM BLOCOS DE CONCRETO, DIMENSÕES INTERNAS: 1,0 X 2,0 X 1,4 M, VOLUME ÚTIL: 2000 L (PARA 5 CONTRIBUINTES). AF_12/2020	UN	2	3.201,30	4.123,91	8.247,82	1,31 %
5.2.19	98062	SINAPI	SUMIDOURO CIRCULAR, EM CONCRETO PRÉ-MOLDADO, DIÂMETRO INTERNO = 1,88 M, ALTURA INTERNA = 2,00 M, ÁREA DE INFILTRAÇÃO: 13,1 M² (PARA 5 CONTRIBUINTES). AF_12/2020	UN	1	2.302,59	2.966,19	2.966,19	0,47 %
5.2.20	101621	SINAPI	PREPARO DE FUNDO DE VALA COM LARGURA MAIOR OU IGUAL A 1,5 M E MENOR QUE 2,5 M, COM CAMADA DE BRITA, LANÇAMENTO MANUAL. AF_08/2020	m³	1	154,54	199,07	199,07	0,03 %
5.3			LOUÇAS, METAIS E BANCADAS					14.460,60	2,30 %



UNIVERSIDADE FEDERAL DO AMAPÁ
PRÓ-REITORIA DE ADMINISTRAÇÃO
ASSESSORIA ESPECIAL DE ENGENHARIA E ARQUITETURA

Obra: CONSTRUÇÃO DE UM ESPAÇO DE VIVÊNCIA DA SAÚDE	Bancos: SINAPI - 06/2021 - Amapá Composições Próprias	B.D.I.: Serviços: 28,82% Equip.: 0,00%	Encargos Sociais: Desonerado: embutido nos preços unitário dos insumos de mão de obra, de acordo com as bases.
--	--	---	--

Orçamento Sintético

Item	Código	Banco	Descrição	Und	Quant.	Valor Unit	Valor Unit com BDI	Total	Peso (%)
5.3.1	86931	SINAPI	VASO SANITÁRIO SIFONADO COM CAIXA ACOPLADA LOUÇA BRANCA, INCLUSO ENGATE FLEXÍVEL EM PLÁSTICO BRANCO, 1/2 X 40CM - FORNECIMENTO E INSTALAÇÃO. AF_01/2020	UN	5	373,65	481,33	2.406,65	0,38 %
5.3.2	100849	SINAPI	ASSENTO SANITÁRIO CONVENCIONAL - FORNECIMENTO E INSTALACAO. AF_01/2020	UN	5	30,27	38,99	194,95	0,03 %
5.3.3	CPU - 11	Próprio	TORNEIRA ANTIVANDALISMO CROMADA, DE PAREDE, BICA DE 14CM, PARA LAVATÓRIO - FORNECIMENTO E INSTALAÇÃO.	UN	6	352,08	453,54	2.721,24	0,43 %
5.3.4	86915	SINAPI	TORNEIRA CROMADA DE MESA, 1/2"OU 3/4," PARA LAVATÓRIO, PADRÃO MÉDIO - FORNECIMENTO E INSTALAÇÃO. AF_01/2020	UN	1	96,68	124,54	124,54	0,02 %
5.3.5	100860	SINAPI	CHUVEIRO ELÉTRICO COMUM CORPO PLÁSTICO, TIPO DUCHA – FORNECIMENTO E INSTALAÇÃO. AF_01/2020	UN	5	79,17	101,98	509,90	0,08 %
5.3.6	CPU - 12	Próprio	BANCADA EM GRANITO POLIDO, TIPO ANDORINHA/ QUARTZ/ CASTELO/ CORUMBA OU OUTROS EQUIVALENTES DA REGIAO, E=2,5CM - FORNECIMENTO E INSTALAÇÃO	m²	2	586,97	756,13	1.512,26	0,24 %
5.3.7	86937	SINAPI	CUBA DE EMBUTIR OVAL EM LOUÇA BRANCA, 35 X 50CM OU EQUIVALENTE, INCLUSO VÁLVULA EM METAL CROMADO E SIFÃO FLEXÍVEL EM PVC - FORNECIMENTO E INSTALAÇÃO. AF_01/2020	UN	7	148,64	191,47	1.340,29	0,21 %
5.3.8	95547	SINAPI	SABONETEIRA PLASTICA TIPO DISPENSER PARA SABONETE LIQUIDO COM RESERVATORIO 800 A 1500 ML, INCLUSO FIXAÇÃO. AF_01/2020	UN	3	55,99	72,12	216,36	0,03 %
5.3.9	95544	SINAPI	PAPELEIRA DE PAREDE EM METAL CROMADO SEM TAMPA, INCLUSO FIXAÇÃO. AF_01/2020	UN	5	59,54	76,69	383,45	0,06 %
5.3.10	CPU-13	Próprio	TOALHEIRO PLASTICO TIPO DISPENSER PARA PAPEL TOALHA INTERFOLHADO	UN	3	57,47	74,03	222,09	0,04 %
5.3.11	95542	SINAPI	PORTA TOALHA ROSTO EM METAL CROMADO, TIPO ARGOLA, INCLUSO FIXAÇÃO. AF_01/2020	UN	5	47,02	60,57	302,85	0,05 %
5.3.12	100875	SINAPI	BANCO ARTICULADO, EM ACO INOX, PARA PCD, FIXADO NA PAREDE - FORNECIMENTO E INSTALAÇÃO. AF_01/2020	UN	1	845,51	1.089,18	1.089,18	0,17 %
5.3.13	100868	SINAPI	BARRA DE APOIO RETA, EM ACO INOX POLIDO, COMPRIMENTO 80 CM, FIXADA NA PAREDE - FORNECIMENTO E INSTALAÇÃO. AF_01/2020	UN	2	250,31	322,44	644,88	0,10 %



UNIVERSIDADE FEDERAL DO AMAPÁ
PRÓ-REITORIA DE ADMINISTRAÇÃO
ASSESSORIA ESPECIAL DE ENGENHARIA E ARQUITETURA

Obra: CONSTRUÇÃO DE UM ESPAÇO DE VIVÊNCIA DA SAÚDE	Bancos: SINAPI - 06/2021 - Amapá Composições Próprias	B.D.I.: Serviços: 28,82% Equip.: 0,00%	Encargos Sociais: Desonerado: embutido nos preços unitário dos insumos de mão de obra, de acordo com as bases.
--	--	---	---

Orçamento Sintético

Item	Código	Banco	Descrição	Und	Quant.	Valor Unit	Valor Unit com BDI	Total	Peso (%)
5.3.14	100871	SINAPI	BARRA DE APOIO RETA, EM ALUMINIO, COMPRIMENTO 70 CM, FIXADA NA PAREDE - FORNECIMENTO E INSTALAÇÃO. AF_01/2020	UN	4	191,76	247,02	988,08	0,16 %
5.3.15	100866	SINAPI	BARRA DE APOIO RETA, EM ACO INOX POLIDO, COMPRIMENTO 60CM, FIXADA NA PAREDE - FORNECIMENTO E INSTALAÇÃO. AF_01/2020	UN	2	223,75	288,23	576,46	0,09 %
5.3.16	CPU - 13	Próprio	BANCO DE CONCRETO, SEM ENCOSTO, COMP.= 219 CM, LARGURA= 40 CM. PINTURA COM TINTA ACRÍLICA DE PISO.	UND	2	476,41	613,71	1.227,42	0,20 %
6			INSTALAÇÕES ELÉTRICAS					88.195,93	14,03 %
6.1	97882	SINAPI	CAIXA ENTERRADA ELÉTRICA RETANGULAR, EM CONCRETO PRÉ-MOLDADO, FUNDO COM BRITA, DIMENSÕES INTERNAS: 0,4X0,4X0,4 M. AF 12/2020	UN	5	154,91	199,55	997,75	0,16 %
6.2	97884	SINAPI	CAIXA ENTERRADA ELÉTRICA RETANGULAR, EM CONCRETO PRÉ-MOLDADO, FUNDO COM BRITA, DIMENSÕES INTERNAS: 0,8X0,8X0,5 M. AF 12/2020	UN	4	586,35	755,33	3.021,32	0,48 %
6.3	91849	SINAPI	ELETRODUTO FLEXÍVEL LISO, PEAD, DN 32 MM (1"), PARA CIRCUITOS TERMINAIS, INSTALADO EM LAJE - FORNECIMENTO E INSTALAÇÃO. AF 12/2015	M	108	6,77	8,72	941,76	0,15 %
6.4	91850	SINAPI	ELETRODUTO FLEXÍVEL CORRUGADO, PEAD, DN 40 MM (1 1/4"), PARA CIRCUITOS TERMINAIS, INSTALADO EM LAJE - FORNECIMENTO E INSTALAÇÃO. AF 12/2015	M	86,4	9,18	11,82	1.021,24	0,16 %
6.5	97670	SINAPI	ELETRODUTO FLEXÍVEL CORRUGADO, PEAD, DN 100 (4") - FORNECIMENTO E INSTALAÇÃO. AF 04/2016	M	21,6	22,93	29,53	637,84	0,10 %
6.6	101883	SINAPI	QUADRO DE DISTRIBUIÇÃO DE ENERGIA EM CHAPA DE AÇO GALVANIZADO, DE EMBUTIR, COM BARRAMENTO TRIFÁSICO, PARA 18 DISJUNTORES DIN 100A - FORNECIMENTO E INSTALAÇÃO. AF_10/2020	UN	1	554,78	714,66	714,66	0,11 %
6.7	96973	SINAPI	CORDOALHA DE COBRE NU 35 MM², NÃO ENTERRADA, COM ISOLADOR - FORNECIMENTO E INSTALAÇÃO. AF 12/2017	M	20	51,07	65,78	1.315,60	0,21 %
6.8	96986	SINAPI	HASTE DE ATERRAMENTO 3/4 PARA SPDA - FORNECIMENTO E INSTALAÇÃO. AF 12/2017	UN	31	74,81	96,37	2.987,47	0,48 %
6.9	CPU - 02	Próprio	CONEXAO ATRAVES DE SOLDA EXOTERMICA, INCLUSO MOLDE, PALITO IGNITOR E ALICATE - FORN. E INST. (ADAP. AGSUL)	UN	31	36,42	46,91	1.454,21	0,23 %



UNIVERSIDADE FEDERAL DO AMAPÁ
PRÓ-REITORIA DE ADMINISTRAÇÃO
ASSESSORIA ESPECIAL DE ENGENHARIA E ARQUITETURA

Orçamento Sintético				Und	Quant.	Valor Unit	Valor Unit com BDI	Total	Peso (%)
6.10	101549	SINAPI	GRAMPO PARALELO METÁLICO, PARA REDES AÉREAS DE DISTRIBUIÇÃO DE ENERGIA ELÉTRICA DE BAIXA TENSÃO - FORNECIMENTO E INSTALAÇÃO. AF 07/2020	UN	120	12,31	15,85	1.902,00	0,30 %
6.11	CPU - 03	Próprio	Fornecimento e instalação de haste de aterramento galvanizada a fogo 3/8"x3,45m (RE-BAR) TEL-760, exclusive clips - ADAP. ORSE (7903)	un	4	61,09	78,69	314,76	0,05 %
6.12	96977	SINAPI	CORDOALHA DE COBRE NU 50 MM², ENTERRADA, SEM ISOLADOR - FORNECIMENTO E INSTALAÇÃO. AF 12/2017	M	190	46,91	60,42	11.479,80	1,83 %
6.13	91926	SINAPI	CABO DE COBRE FLEXÍVEL ISOLADO, 2,5 MM², ANTI-CHAMA 450/750 V, PARA CIRCUITOS TERMINAIS - FORNECIMENTO E INSTALAÇÃO. AF 12/2015	M	205,2	3,77	4,85	995,22	0,16 %
6.14	91927	SINAPI	CABO DE COBRE FLEXÍVEL ISOLADO, 2,5 MM², ANTI-CHAMA 0,6/1,0 KV, PARA CIRCUITOS TERMINAIS - FORNECIMENTO E INSTALAÇÃO. AF 12/2015	M	672	5,09	6,55	4.401,60	0,70 %
6.15	91928	SINAPI	CABO DE COBRE FLEXÍVEL ISOLADO, 4 MM², ANTI-CHAMA 450/750 V, PARA CIRCUITOS TERMINAIS - FORNECIMENTO E INSTALAÇÃO. AF 12/2015	M	78	6,26	8,06	628,68	0,10 %
6.16	91931	SINAPI	CABO DE COBRE FLEXÍVEL ISOLADO, 6 MM², ANTI-CHAMA 0,6/1,0 KV, PARA CIRCUITOS TERMINAIS - FORNECIMENTO E INSTALAÇÃO. AF 12/2015	M	116,4	9,71	12,50	1.455,00	0,23 %
6.17	91933	SINAPI	CABO DE COBRE FLEXÍVEL ISOLADO, 10 MM², ANTI-CHAMA 0,6/1,0 KV, PARA CIRCUITOS TERMINAIS - FORNECIMENTO E INSTALAÇÃO. AF 12/2015	M	138	15,34	19,76	2.726,88	0,43 %
6.18	CPU - 04	Próprio	Luminária tipo espeto para jardim com lâmpada led 3w - ADAP. DE ORSE (10351)	un	37	83,20	107,17	3.965,29	0,63 %
6.19	CPU - 05	Próprio	Timer digital 16a 230vac fxd ind - ADAP. DE ORSE (8736)	un	1	159,69	205,71	205,71	0,03 %
6.20	91940	SINAPI	CAIXA RETANGULAR 4" X 2" MÉDIA (1,30 M DO PISO), PVC, INSTALADA EM PAREDE - FORNECIMENTO E INSTALAÇÃO. AF_12/2015	UN	5	11,11	14,31	71,55	0,01 %
6.21	91941	SINAPI	CAIXA RETANGULAR 4" X 2" BAIXA (0,30 M DO PISO), PVC, INSTALADA EM PAREDE - FORNECIMENTO E INSTALAÇÃO. AF_12/2015	UN	1	7,64	9,84	9,84	0,00 %



UNIVERSIDADE FEDERAL DO AMAPÁ
PRÓ-REITORIA DE ADMINISTRAÇÃO
ASSESSORIA ESPECIAL DE ENGENHARIA E ARQUITETURA

Obra: CONSTRUÇÃO DE UM ESPAÇO DE VIVÊNCIA DA SAÚDE	Bancos: SINAPI - 06/2021 - Amapá Composições Próprias	B.D.I.: Serviços: 28,82% Equip.: 0,00%	Encargos Sociais: Desonerado: embutido nos preços unitário dos insumos de mão de obra, de acordo com as bases.
--	--	---	---

Orçamento Sintético

Item	Código	Banco	Descrição	Und	Quant.	Valor Unit	Valor Unit com BDI	Total	Peso (%)
6.22	91953	SINAPI	INTERRUPTOR SIMPLES (1 MÓDULO), 10A/250V, INCLUINDO SUPORTE E PLACA - FORNECIMENTO E INSTALAÇÃO. AF_12/2015	UN	3	19,43	25,02	75,06	0,01 %
6.23	92000	SINAPI	TOMADA BAIXA DE EMBUTIR (1 MÓDULO), 2P+T 10 A, INCLUINDO SUPORTE E PLACA - FORNECIMENTO E INSTALAÇÃO. AF_12/2015	UN	1	20,57	26,49	26,49	0,00 %
6.24	92004	SINAPI	TOMADA MÉDIA DE EMBUTIR (2 MÓDULOS), 2P+T 10 A, INCLUINDO SUPORTE E PLACA - FORNECIMENTO E INSTALAÇÃO. AF_12/2015	UN	2	37,97	48,91	97,82	0,02 %
6.25	93653	SINAPI	DISJUNTOR MONOPOLAR TIPO DIN, CORRENTE NOMINAL DE 10A - FORNECIMENTO E INSTALAÇÃO. AF 10/2020	UN	5	9,03	11,63	58,15	0,01 %
6.26	93660	SINAPI	DISJUNTOR BIPOLAR TIPO DIN, CORRENTE NOMINAL DE 10A - FORNECIMENTO E INSTALAÇÃO. AF 10/2020	UN	1	43,67	56,25	56,25	0,01 %
6.27	93661	SINAPI	DISJUNTOR BIPOLAR TIPO DIN, CORRENTE NOMINAL DE 16A - FORNECIMENTO E INSTALAÇÃO. AF 10/2020	UN	1	44,52	57,35	57,35	0,01 %
6.28	93663	SINAPI	DISJUNTOR BIPOLAR TIPO DIN, CORRENTE NOMINAL DE 25A - FORNECIMENTO E INSTALAÇÃO. AF 10/2020	UN	1	46,39	59,75	59,75	0,01 %
6.29	93672	SINAPI	DISJUNTOR TRIPOLAR TIPO DIN, CORRENTE NOMINAL DE 40A - FORNECIMENTO E INSTALAÇÃO. AF 10/2020	UN	2	66,97	86,27	172,54	0,03 %
6.30	CPU - 06	Próprio	Interruptor Diferencial DR 16A a 25A, 30mA, 2 módulos - ADAP. DE IOPES (151350)	und	4	146,26	188,41	753,64	0,12 %
6.31	CPU-045	Próprio	Perfilado perfurado 38 x 38 mm em chapa #14 pré-zincada, com acessórios	m	30	18,93	24,38	731,40	0,12 %
6.32	95746	SINAPI	ELETRODUTO DE AÇO GALVANIZADO, CLASSE LEVE, DN 25 MM (1), APARENTE, INSTALADO EM TETO - FORNECIMENTO E INSTALAÇÃO. AF 11/2016 P	M	12	22,47	28,94	347,28	0,06 %
6.33	95754	SINAPI	LUVA DE EMENDA PARA ELETRODUTO, AÇO GALVANIZADO, DN 25 MM (1"), APARENTE, INSTALADA EM TETO - FORNECIMENTO E INSTALAÇÃO. AF 11/2016 P	UN	1	6,90	8,88	8,88	0,00 %
6.34	97592	SINAPI	LUMINÁRIA TIPO PLAFON, DE SOBREPOR, COM 1 LÂMPADA LED DE 12/13 W, SEM REATOR - FORNECIMENTO E INSTALAÇÃO. AF_02/2020	UN	7	36,70	47,27	330,89	0,05 %
6.35	CPU-80	Próprio	LUMINÁRIA TIPO CALHA, DE SOBREPOR, COM 2 LÂMPADAS TUBULARES DE LED 18/20 W -T8 (EM SUBST. A LUM. FLUOR. 2X32)- FORNECIMENTO E INSTALAÇÃO	UND	8	86,99	112,06	896,48	0,14 %



UNIVERSIDADE FEDERAL DO AMAPÁ
PRÓ-REITORIA DE ADMINISTRAÇÃO
ASSESSORIA ESPECIAL DE ENGENHARIA E ARQUITETURA

Obra: CONSTRUÇÃO DE UM ESPAÇO DE VIVÊNCIA DA SAÚDE	Bancos: SINAPI - 06/2021 - Amapá Composições Próprias	B.D.I.: Serviços: 28,82% Equip.: 0,00%	Encargos Sociais: Desonerado: embutido nos preços unitário dos insumos de mão de obra, de acordo com as bases.
--	--	---	---

Orçamento Sintético

Item	Código	Banco	Descrição	Und	Quant.	Valor Unit	Valor Unit com BDI	Total	Peso (%)
6.36	00039996	SINAPI	VERGALHAO ZINCADO ROSCA TOTAL, 1/4 " (6,3 MM)	M	15	3,63	4,67	70,05	0,01 %
6.37	00039997	SINAPI	PORCA ZINCADA, SEXTAVADA, DIAMETRO 1/4"	UN	11	0,18	0,23	2,53	0,00 %
6.38	00004342	SINAPI	PORCA ZINCADA, SEXTAVADA, DIAMETRO 3/8"	UN	31	0,13	0,16	4,96	0,00 %
6.39	00004332	SINAPI	PARAFUSO ZINCADO, SEXTAVADO, COM ROSCA INTEIRA, DIAMETRO 3/8", COMPRIMENTO 2"	UN	20	0,65	0,83	16,60	0,00 %
6.40	95817	SINAPI	CONDULETE DE PVC, TIPO X, PARA ELETRODUTO DE PVC SOLDÁVEL DN 25 MM (3/4"), APARENTE - FORNECIMENTO E INSTALAÇÃO. AF_11/2016	UN	8	27,77	35,77	286,16	0,05 %
6.41	00012147	SINAPI	TOMADA 2P+T 10A, 250V, CONJUNTO MONTADO PARA SOBREPOR 4" X 2" (CAIXA + MODULO)	UN	8	11,59	14,93	119,44	0,02 %
6.42	100621	SINAPI	POSTE DE AÇO CONICO CONTÍNUO CURVO DUPLO, FLANGEADO, H=9M, INCLUSIVE LUMINÁRIAS, SEM LÂMPADAS - FORNECIMENTO E INSTALACAO. AF_11/2019	UN	5	3.484,13	4.488,25	22.441,25	3,57 %
6.43	100619	SINAPI	POSTE DECORATIVO PARA JARDIM EM AÇO TUBULAR, H = *2,5* M, SEM LUMINÁRIA - FORNECIMENTO E INSTALAÇÃO. AF_11/2019	UN	8	501,06	645,46	5.163,68	0,82 %
6.44	101654	SINAPI	LUMINÁRIA DE LED PARA ILUMINAÇÃO PÚBLICA, DE 33 W ATÉ 50 W - FORNECIMENTO E INSTALAÇÃO. AF_08/2020	UN	16	307,95	396,70	6.347,20	1,01 %
6.45	101657	SINAPI	LUMINÁRIA DE LED PARA ILUMINAÇÃO PÚBLICA, DE 98 W ATÉ 137 W - FORNECIMENTO E INSTALAÇÃO. AF_08/2020	UN	10	684,98	882,39	8.823,90	1,40 %
7			PISOS					16.286,41	2,59 %
7.1	96385	SINAPI	EXECUÇÃO E COMPACTAÇÃO DE ATERRO COM SOLO PREDOMINANTEMENTE ARGILOSO - EXCLUSIVE SOLO, ESCAVAÇÃO, CARGA E TRANSPORTE. AF_11/2019	m³	37,36	7,05	9,08	339,22	0,05 %
7.2	87700	SINAPI	CONTRAPISO EM ARGAMASSA TRAÇO 1:4 (CIMENTO E AREIA), PREPARO MECÂNICO COM BETONEIRA 400 L, APLICADO EM ÁREAS SECAS SOBRE LAJE, NÃO ADERIDO, ESPESSURA 6CM. AF_06/2014	m²	129,31	44,96	57,91	7.488,34	1,19 %
7.3	101752	SINAPI	PISO EM GRANILITE, MARMORITE OU GRANITINA EM AMBIENTES INTERNOS. AF_09/2020	m²	129,31	36,79	47,39	6.128,00	0,97 %



UNIVERSIDADE FEDERAL DO AMAPÁ
PRÓ-REITORIA DE ADMINISTRAÇÃO
ASSESSORIA ESPECIAL DE ENGENHARIA E ARQUITETURA

Obra:				Bancos:		B.D.I.:		Encargos Sociais:	
CONSTRUÇÃO DE UM ESPAÇO DE VIVÊNCIA DA SAÚDE				SINAPI - 06/2021 - Amapá Composições Próprias		Serviços: 28,82% Equip.: 0,00%		Desonerado: embutido nos preços unitário dos insumos de mão de obra, de acordo com as bases.	
Orçamento Sintético									
Item	Código	Banco	Descrição	Und	Quant.	Valor Unit	Valor Unit com BDI	Total	Peso (%)
7.4	101747	SINAPI	PISO EM CONCRETO 20 MPA PREPARO MECÂNICO, ESPESSURA 7CM. AF 09/2020	m²	20,13	89,89	115,79	2.330,85	0,37 %
8			REVESTIMENTOS					8.180,31	1,30 %
8.1	87273	SINAPI	REVESTIMENTO CERÂMICO PARA PAREDES INTERNAS COM PLACAS TIPO ESMALTADA EXTRA DE DIMENSÕES 33X45 CM APLICADAS EM AMBIENTES DE ÁREA MAIOR QUE 5 M² NA ALTURA INTEIRA DAS PAREDES. AF 06/2014	m²	109,98	57,74	74,38	8.180,31	1,30 %
9			ESQUADRIAS					13.479,27	2,14 %
9.1	94573	SINAPI	JANELA DE ALUMÍNIO DE CORRER COM 4 FOLHAS PARA VIDROS, COM VIDROS, BATENTE, ACABAMENTO COM ACETATO OU BRILHANTE E FERRAGENS. EXCLUSIVE ALIZAR E CONTRAMARCO. FORNECIMENTO E INSTAÇÃO. AF 12/2019	m²	6	363,81	468,66	2.811,96	0,45 %
9.2	91341	SINAPI	PORTA EM ALUMÍNIO DE ABRIR TIPO VENEZIANA COM GUARNIÇÃO, FIXAÇÃO COM PARAFUSOS - FORNECIMENTO E INSTALAÇÃO. AF 12/2019	m²	15,75	525,77	677,29	10.667,31	1,70 %
10			PINTURA					8.418,15	1,34 %
10.1	88415	SINAPI	APLICAÇÃO MANUAL DE FUNDO SELADOR ACRÍLICO EM PAREDES EXTERNAS DE CASAS. AF 06/2014	m²	166,45	1,84	2,37	394,48	0,06 %
10.2	88484	SINAPI	APLICAÇÃO DE FUNDO SELADOR ACRÍLICO EM TETO, UMA DEMÃO. AF 06/2014	m²	42,37	1,85	2,38	100,84	0,02 %
10.3	96135	SINAPI	APLICAÇÃO MANUAL DE MASSA ACRÍLICA EM PAREDES EXTERNAS DE CASAS. DUAS DEMÃOS. AF 05/2017	m²	166,45	17,24	22,20	3.695,19	0,59 %
10.4	88496	SINAPI	APLICAÇÃO E LIXAMENTO DE MASSA LÁTEX EM TETO, DUAS DEMÃOS. AF 06/2014	m²	42,37	17,83	22,96	972,81	0,15 %
10.5	88489	SINAPI	APLICAÇÃO MANUAL DE PINTURA COM TINTA LÁTEX ACRÍLICA EM PAREDES. DUAS DEMÃOS. AF 06/2014	m²	166,45	11,84	15,25	2.538,36	0,40 %
10.6	88488	SINAPI	APLICAÇÃO MANUAL DE PINTURA COM TINTA LÁTEX ACRÍLICA EM TETO, DUAS DEMÃOS. AF 06/2014	m²	42,37	13,13	16,91	716,47	0,11 %
11			URBANIZAÇÃO/PAISAGISMO					101.667,98	16,17 %
11.1	98504	SINAPI	PLANTIO DE GRAMA EM PLACAS. AF_05/2018	m²	511,52	10,32	13,29	6.798,10	1,08 %



UNIVERSIDADE FEDERAL DO AMAPÁ
PRÓ-REITORIA DE ADMINISTRAÇÃO
ASSESSORIA ESPECIAL DE ENGENHARIA E ARQUITETURA

Obra: CONSTRUÇÃO DE UM ESPAÇO DE VIVÊNCIA DA SAÚDE	Bancos: SINAPI - 06/2021 - Amapá Composições Próprias	B.D.I.: Serviços: 28,82% Equip.: 0,00%	Encargos Sociais: Desonerado: embutido nos preços unitário dos insumos de mão de obra, de acordo com as bases.
--	--	---	---

Orçamento Sintético

Item	Código	Banco	Descrição	Und	Quant.	Valor Unit	Valor Unit com BDI	Total	Peso (%)
11.1	96385	SINAPI	EXECUÇÃO E COMPACTAÇÃO DE ATERRO COM SOLO PREDOMINANTEMENTE ARGILOSO - EXCLUSIVE SOLO. ESCAVAÇÃO.	m³	185,42	7,05	9,08	1.683,61	0,27 %
11.2	00006081	SINAPI	ARGILA OU BARRO PARA ATERRO/REATERRO (COM TRANSPORTE ATE 10 KM)	m³	185,42	31,59	40,69	7.544,73	1,20 %
11.3	00007253	SINAPI	TERRA VEGETAL (GRANEL)	m³	52	117,85	151,81	7.894,12	1,26 %
11.4	94273	SINAPI	ASSENTAMENTO DE GUIA (MEIO-FIO) EM TRECHO RETO, CONFECCIONADA EM CONCRETO PRÉ-FABRICADO, DIMENSÕES 100X15X13X30 CM (COMPRIMENTO X BASE INFERIOR X BASE SUPERIOR X ALTURA), PARA VIAS URBANAS (USO VIÁRIO). AF_06/2016	M	116,48	38,17	49,17	5.727,32	0,91 %
11.5	94274	SINAPI	ASSENTAMENTO DE GUIA (MEIO-FIO) EM TRECHO CURVO, CONFECCIONADA EM CONCRETO PRÉ-FABRICADO, DIMENSÕES 100X15X13X30 CM (COMPRIMENTO X BASE INFERIOR X BASE SUPERIOR	M	27,79	40,81	52,57	1.460,92	0,23 %
11.6	92396	SINAPI	EXECUÇÃO DE PASSEIO EM PISO INTERTRAVADO, COM BLOCO RETANGULAR COR NATURAL DE 20 X 10 CM. ESPESURA 6 CM.	m²	346,75	60,31	77,69	26.939,00	4,29 %
11.7	CPU-079	Próprio	BANCO PRAÇA	UND	16	800,76	1.031,53	16.504,48	2,63 %
11.8	CPU-078	Próprio	ESPREGUIÇADEIRA	UND	8	1.447,97	1.865,27	14.922,16	2,37 %
11.9	101094	SINAPI	PISO PODOTÁTIL, DIRECIONAL OU ALERTA, ASSENTADO SOBRE ARGAMASSA. AF_05/2020	M	68,25	138,69	178,66	12.193,54	1,94 %
12			SERVIÇOS FINAIS					14.665,76	2,33 %
12.1	CPU-109	Próprio	LIMPEZA FINAL DA OBRA	m²	515,07	4,09	5,26	2.709,26	0,43 %
12.2	CPU-146	Próprio	PLACA DE INAUGURAÇÃO METÁLICA, *40* CM X *60* CM - FORN. E INST.	UND	1	683,53	880,52	880,52	0,14 %
12.3	CPU-93	Próprio	DESMOBILIZAÇÃO	und	1	4.150,48	5.346,64	5.346,64	0,85 %
12.4	CPU - 14	Próprio	AS BUILT - VIVÊNCIAS	UND	1	4.447,56	5.729,34	5.729,34	0,91 %



UNIVERSIDADE FEDERAL DO AMAPÁ
PRÓ-REITORIA DE ADMINISTRAÇÃO
ASSESSORIA ESPECIAL DE ENGENHARIA E ARQUITETURA

Obra: CONSTRUÇÃO DE UM ESPAÇO DE VIVÊNCIA DA SAÚDE	Bancos: SINAPI - 06/2021 - Amapá Composições Próprias	B.D.I.: Serviços: 28,82% Equip.: 0,00%	Encargos Sociais: Desonerado: embutido nos preços unitário dos insumos de mão de obra, de acordo com as bases.
--	--	---	--

Orçamento Sintético

Item	Código	Banco	Descrição	Und	Quant.	Valor Unit	Valor Unit com BDI	Total	Peso (%)
13			ADMINISTRAÇÃO DA OBRA					92.253,36	14,68 %
13.1	CPU-083	Próprio	ADMINISTRAÇÃO LOCAL - OBRAS PEQUENAS	Mês	4	17.903,54	23.063,34	92.253,36	14,68 %

Total sem BDI 487.997,82
Total do BDI 140.587,04
Total Geral 628.584,86

Elaborado por Raimundo Brazão do Rosário - Arquiteto e Urbanista - CAU/BR A692492 - Mat. SIAPE 2001390.

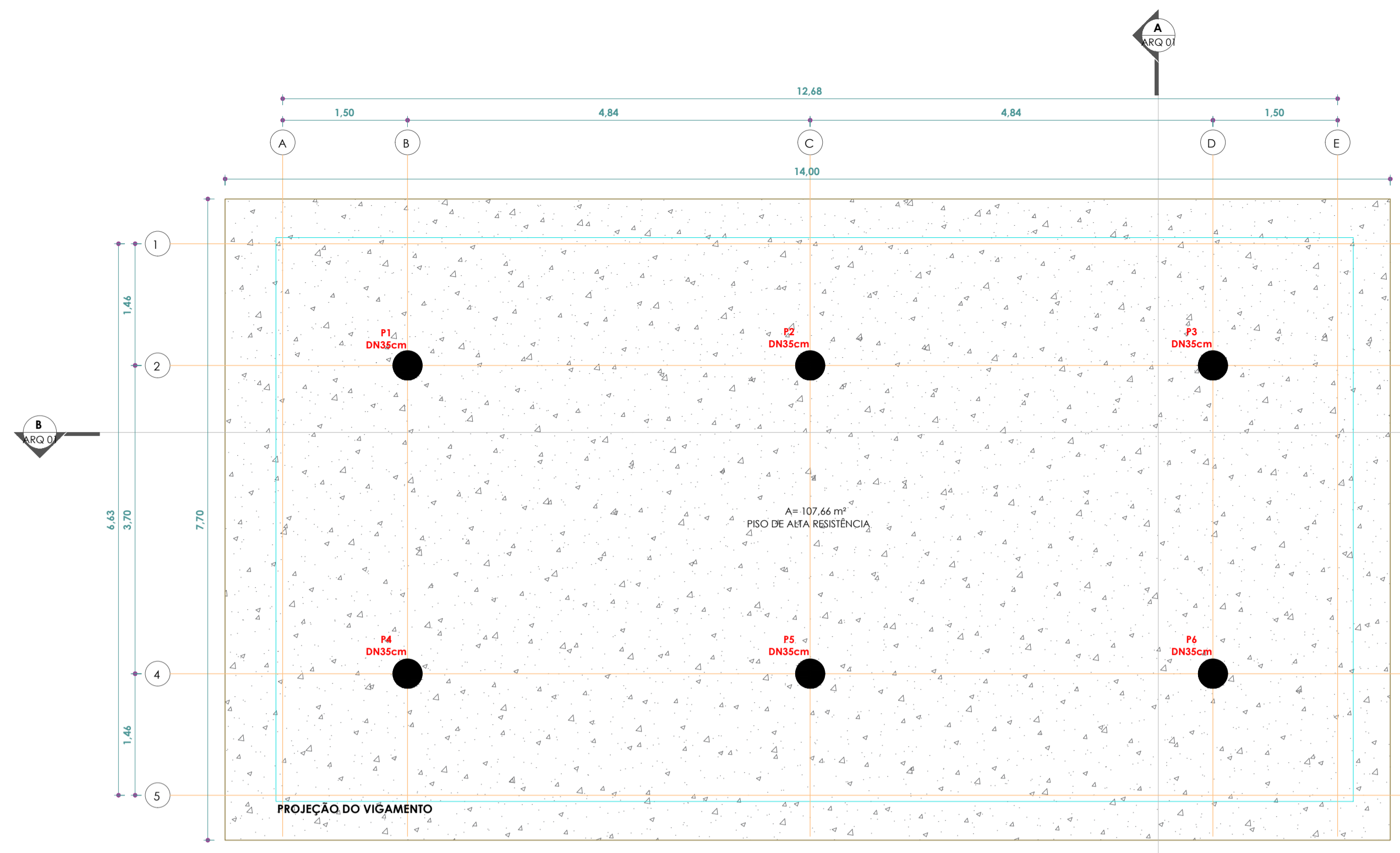

PLANTA BAIXA
ESC: 1 : 50

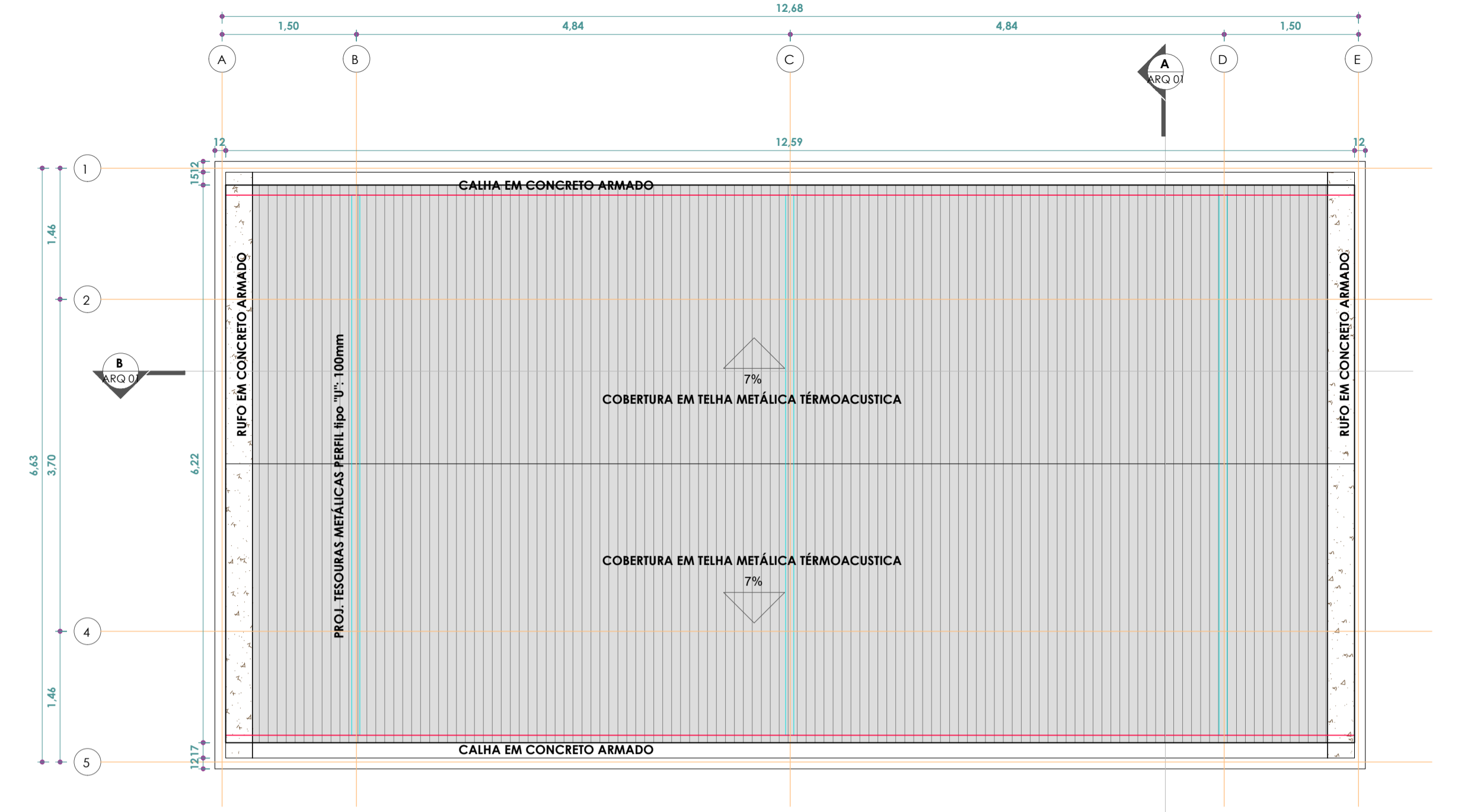

PLANTA DE COBERTURA
ESC: 1 : 50

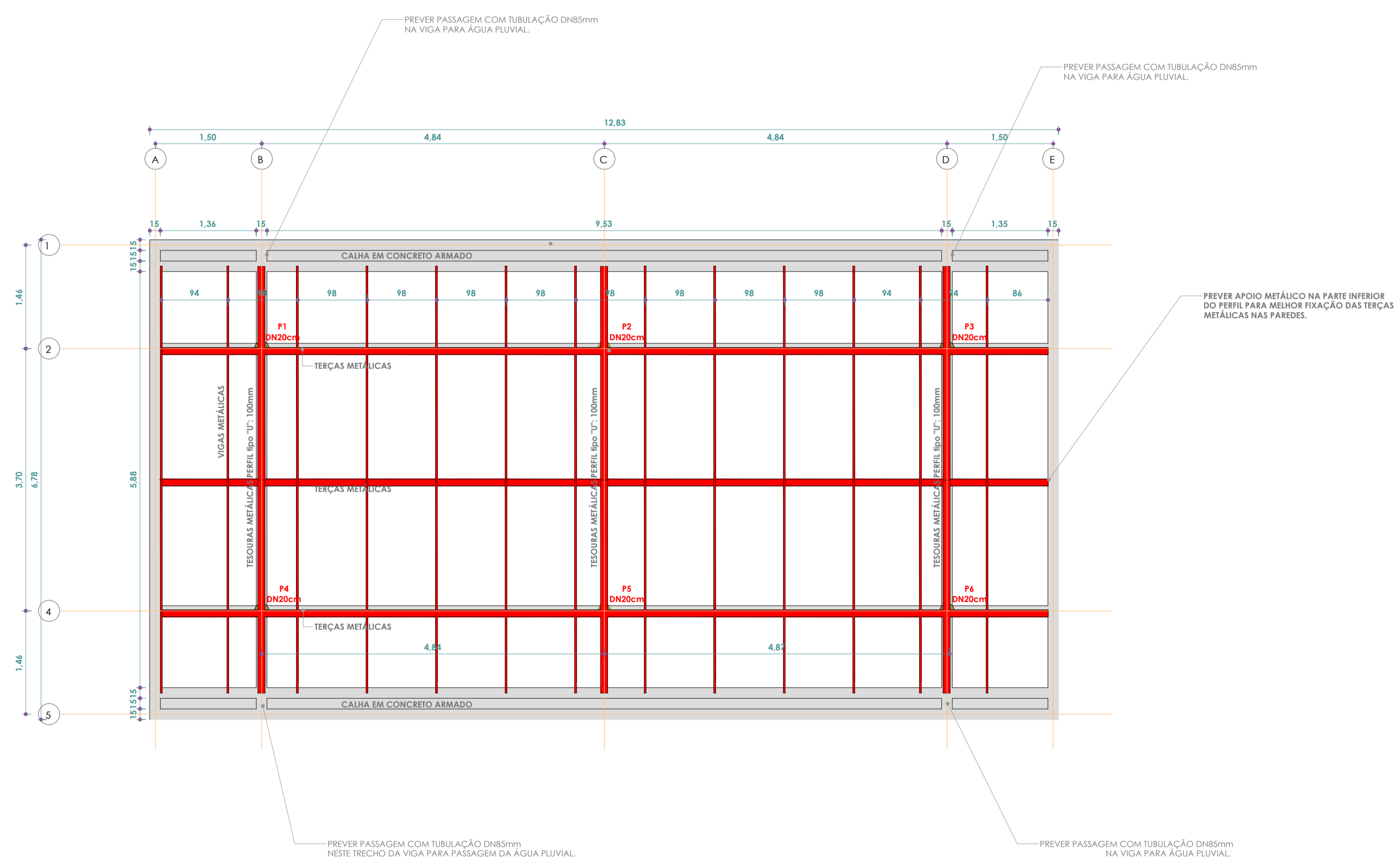

PLANTA NÍVEL + 3,00
ESC: 1 : 50

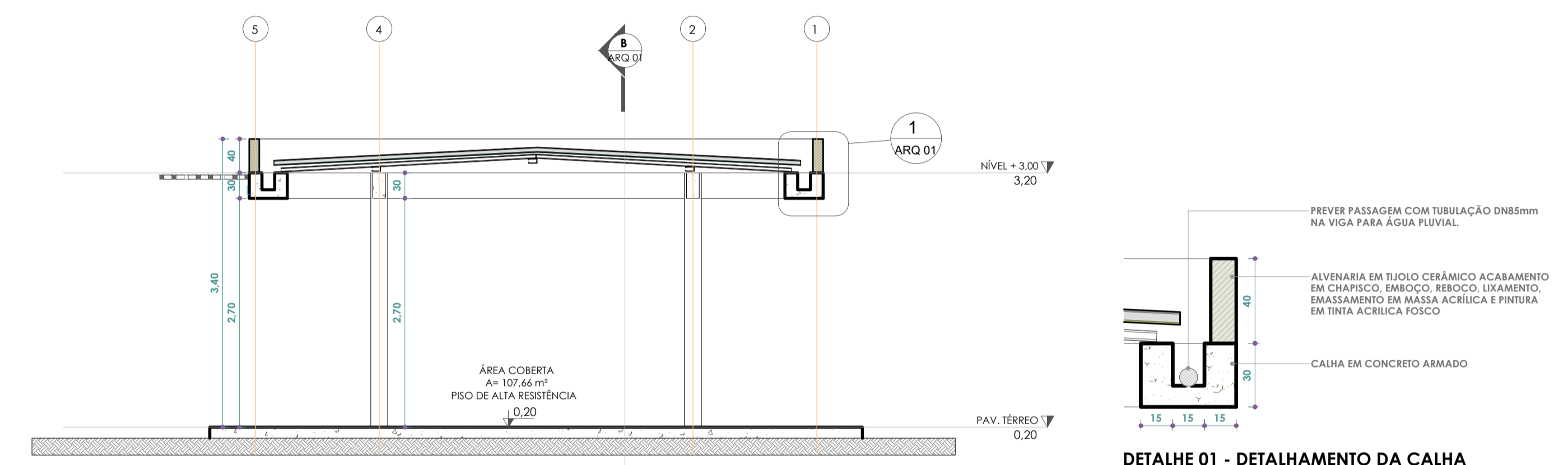

CORTE A
ESC: 1 : 50

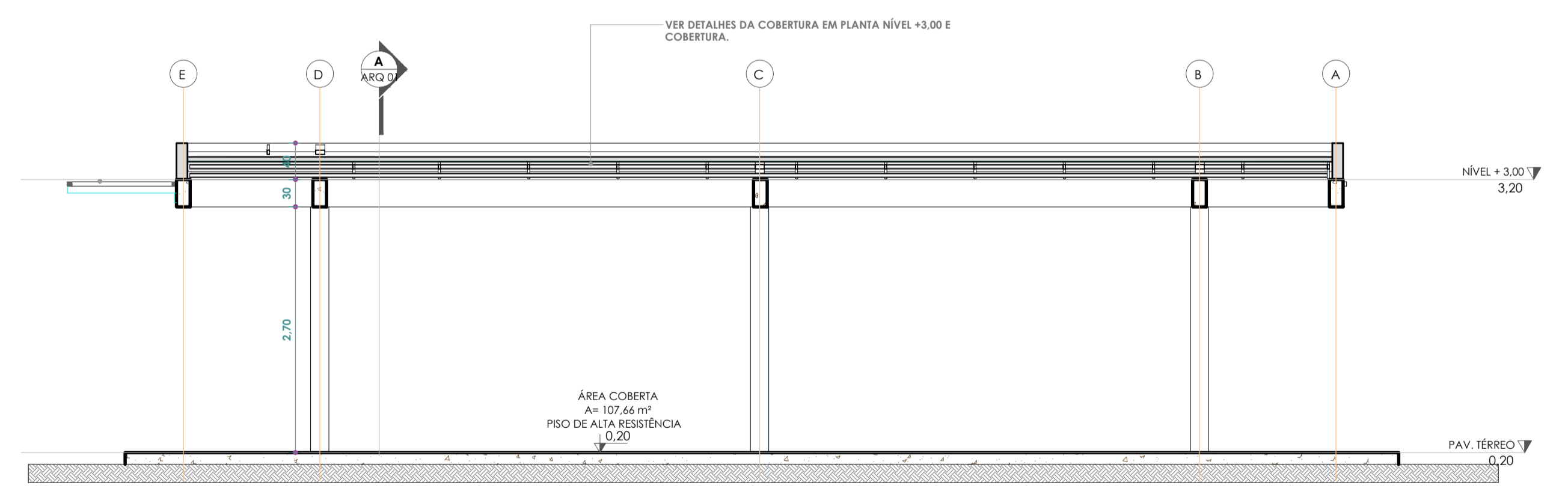

CORTE B
ESC: 1 : 50

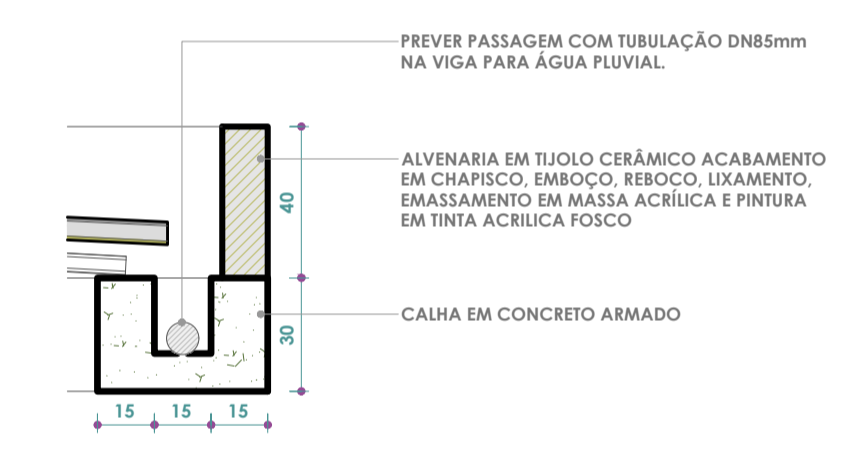

DETALHE 01 - DETALHAMENTO DA CALHA
ESC: 1 : 20

Revisões		Revisor	SET-2021
#	Descrição		
<p>PROJETO</p> <p>ARQUITETURA - VIVÊNCIA - DEPLA/DCET/DED</p> <p>MÓDULO DE DESCANSO</p>			
UNIVERSIDADE FEDERAL DO AMAPÁ			
LOCAL	UNIVERSIDADE FEDERAL DO AMAPÁ - CAMPUS MARCO ZERO		
RESPONSÁVEL TÉCNICO	RAIMUNDO BRAZÃO ROSÁRIO		
ARQUITETO E URB.	- CAU A69249-2		
SETOR RESPONSÁVEL	ASSESSORIA ESPECIAL DE ENGENHARIA E ARQUITETURA	ÁREA CONSTRUÍDA	107,66m²
CONTRATO			
DESENHISTA	ANDREY THIAGO		
ASSUNTO	TÉRREO / NÍVEL +3,00 / CORTES / COBERTURA		
FRANCHA	ARQ	VERSÃO	01 / 02

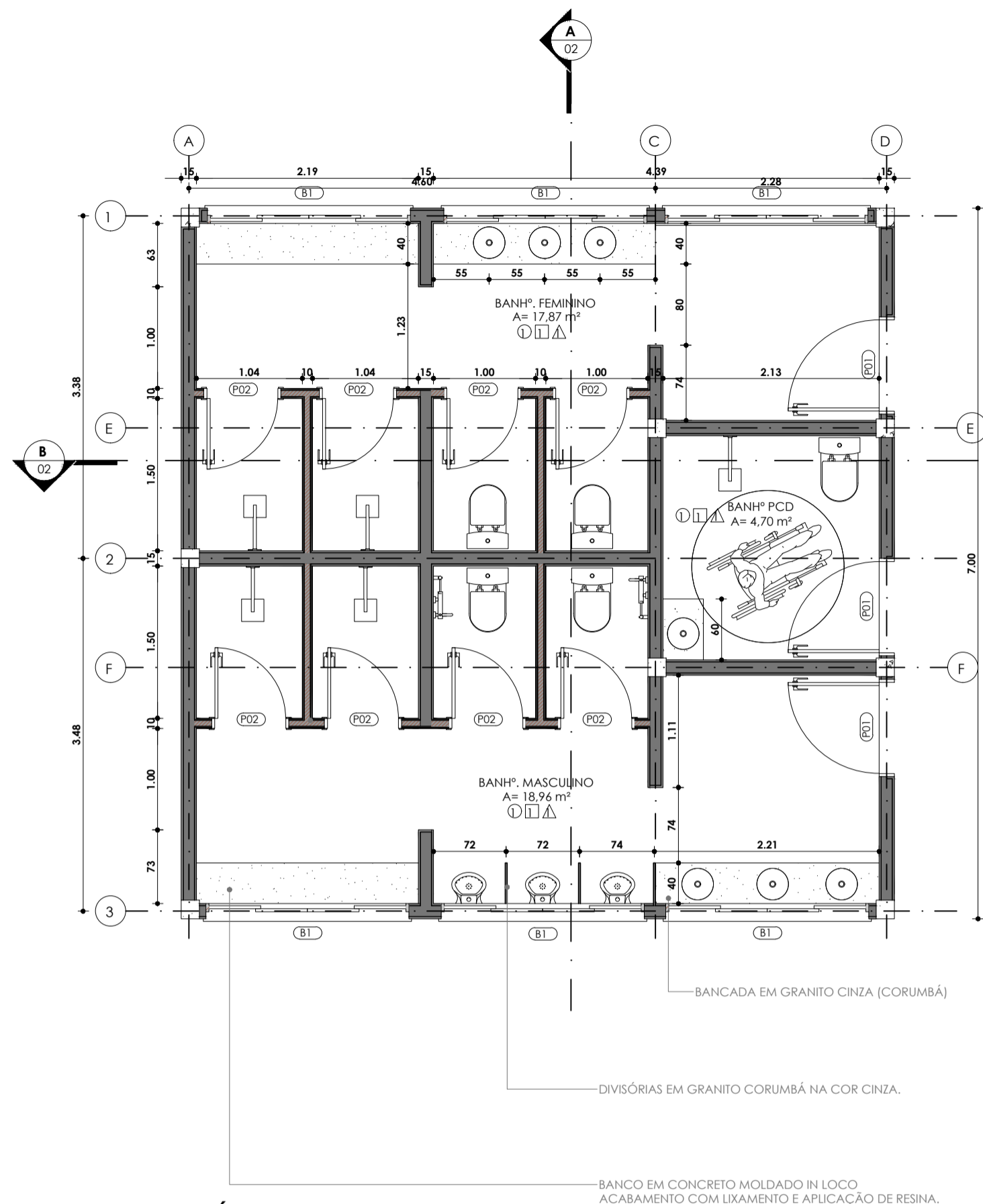

PLANTA BAIXA -TÉRREO
ESC: 1 : 50

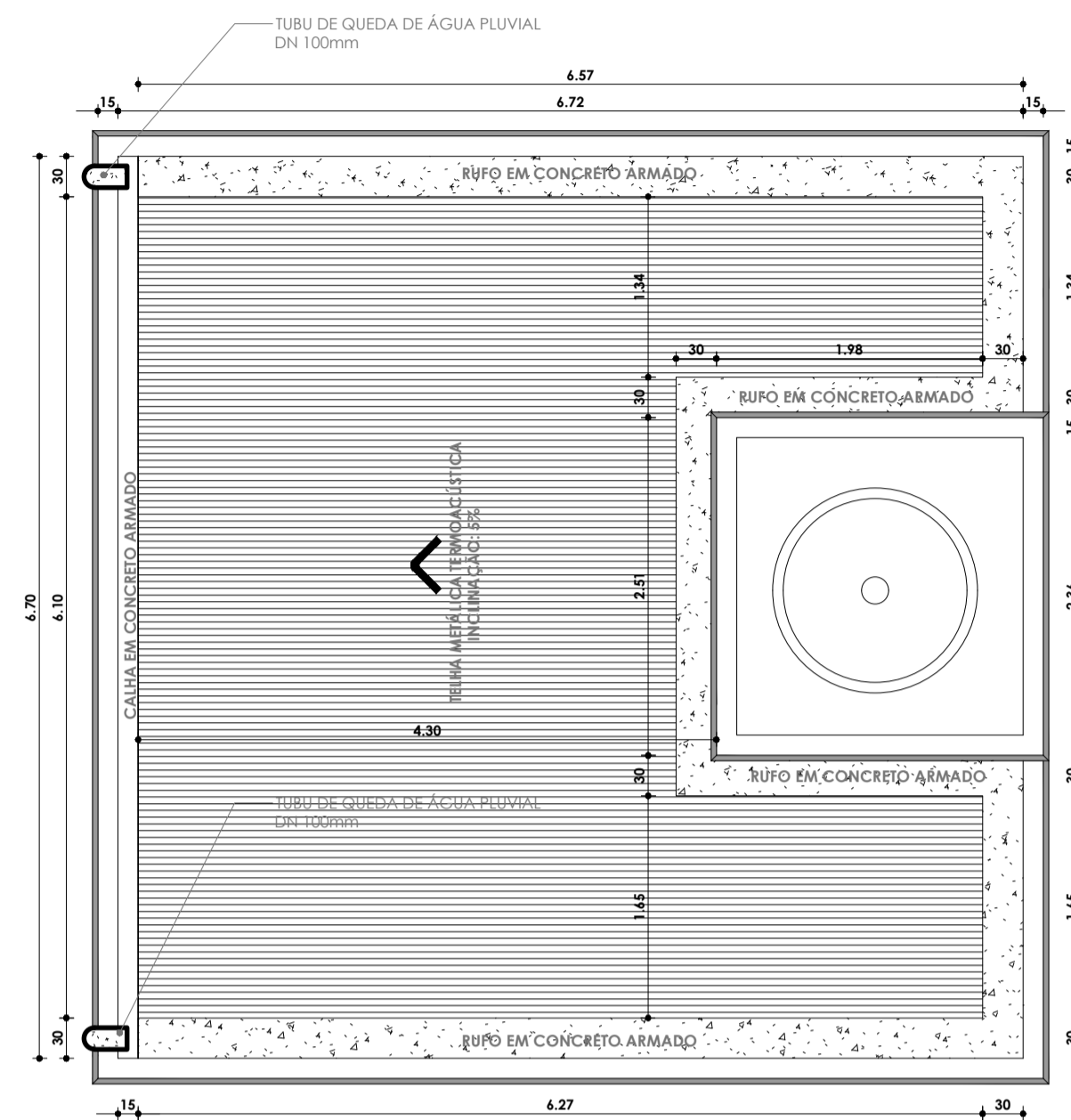

PLANTA BAIXA COBERTURA
ESC: 1 : 50

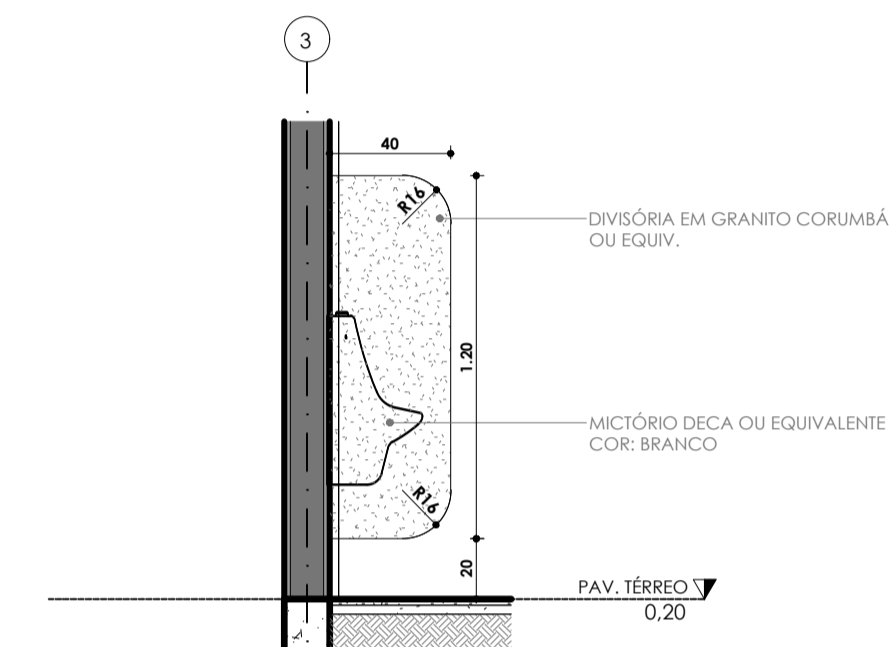

DETALHE 01 - Divisória mictórios
ESC: 1 : 25

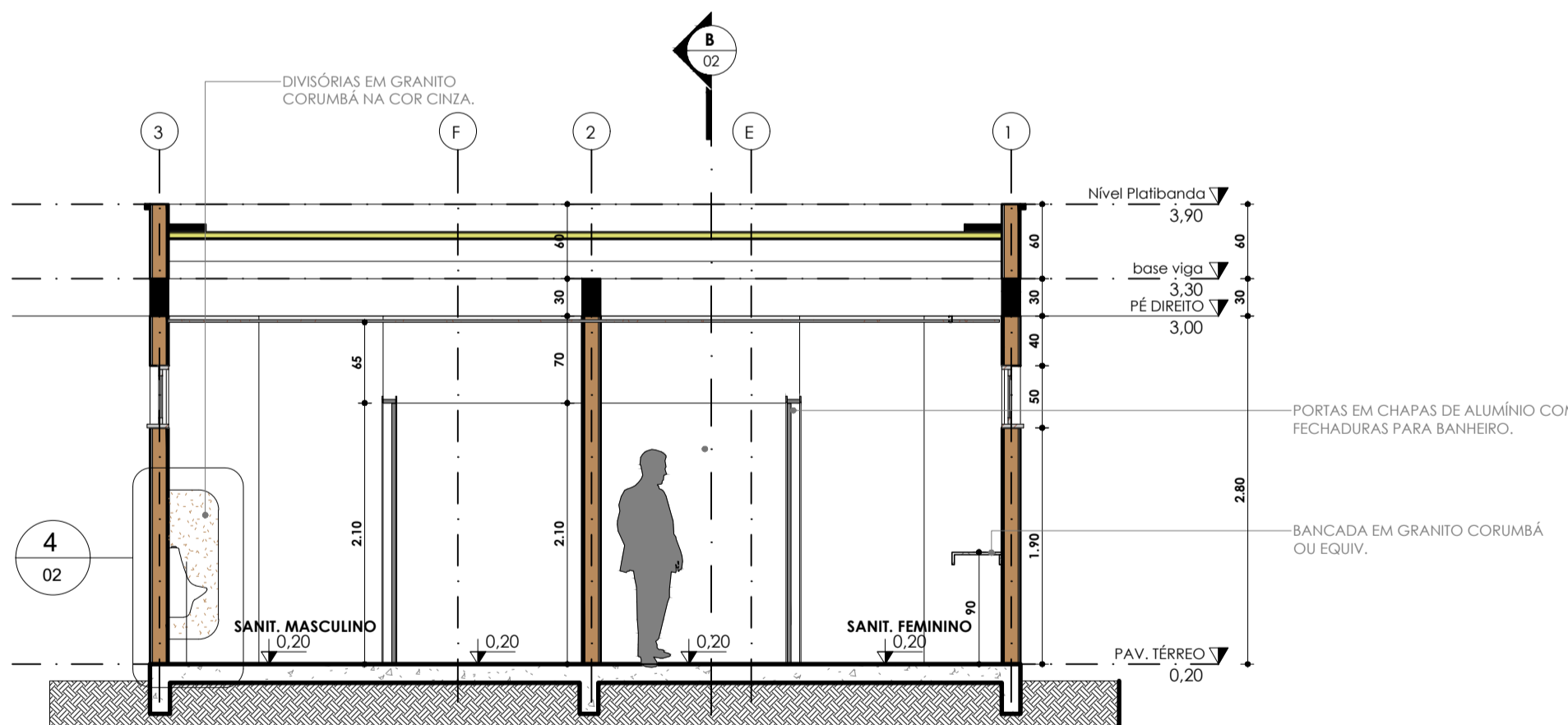

CORTE A
ESC: 1 : 50

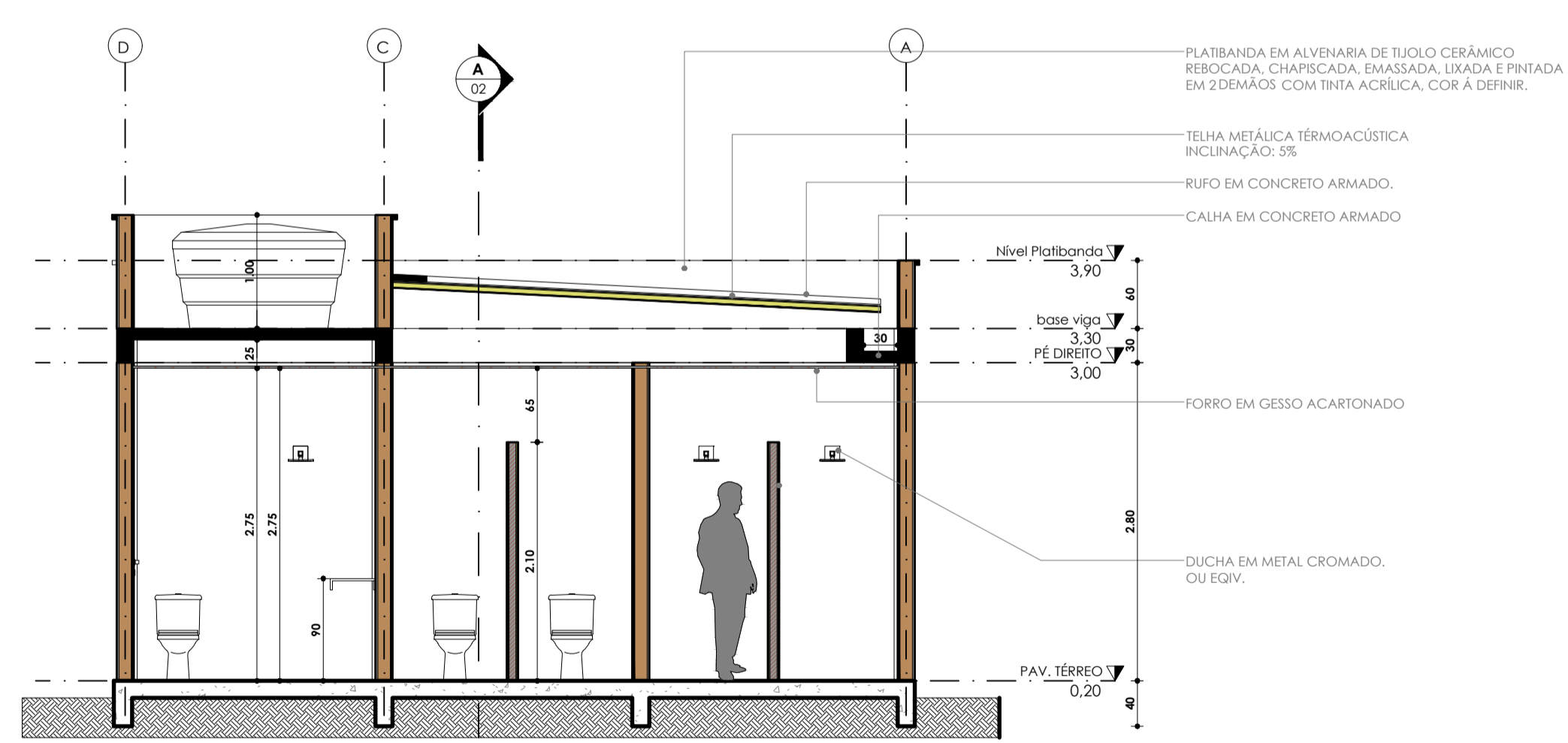

CORTE B
ESC: 1 : 50

CONVENÇÕES DOS LOCAIS	
	TETO
	PAREDE
	PISO
	Nº CORRESPONDENTE AO MATERIAL EMPREGADO
NOTAS GERAIS:	
1. COTAS E NÍVEIS EM CENTÍMETROS. AS COTAS DE NÍVEL INDICAM PISO ACABADO.	
2. AS COTAS PREVALECEM SOBRE O DESENHO.	
ESPECIFICAÇÕES DE ACABAMENTO	
OPISOS	
1. PISO EM GRANITINA NA COR CINZA NATURAL COM JUNTAS DE DILATAÇÃO A CADA 100CM OU 120CM	
ΔPAREDES	
1. ALVENARIA DE TIJOLOS CERÂMICOS FURADOS, CHAPISCADA E EMBOÇADA COM MASSA ÚNICA, REVESTIDA COM CERÂMICA ESMALTADA, 33X45CM, NA COR BRANCA, OU SIMILAR;	
OBS: O ACABAMENTO NAS FACES EXTERNAS DAS PAREDES SERÁ FEITO COM EMASSAMENTO E PINTURA ACRÍLICAS, COR A DEFINIR.	
□TETO	
1. FORRO EM GESSO ACARTONADO EMASSADO E PINTADO COM TINTA PVA NA COR BRANCA ACABAMENTO FOSCO;	

Cód.	Quantidade	Dimensões			Descrição
		Largura	Altura	Área	
B1	6	200 cm	50 cm	1,00 m²	Janelas de correr, 4 folhas, ferragem em alumínio e perfil em vidro 5mm.
P1	3	90 cm	210 cm	1,89 m²	Porta de abrir, 1 folha, ferragem em alumínio
P2	8	70 cm	180 cm	1,26 m²	Porta de abrir, 1 folha, ferragem em alumínio

Revisões		Revisor	Data
1	Descrição		

PROJETO
ARQUITETURA - BANHEIROS - VIVÊNCIA-DEPLA/DCET/DED

UNIVERSIDADE FEDERAL DO AMAPÁ

LOCAL
UNIVERSIDADE FEDERAL DO AMAPÁ - CAMPUS MARCO ZERO

RESPONSÁVEL TÉCNICO
RAIMUNDO BRAZÃO ROSÁRIO
ARQUITETO E URB. - CAU A69249-2

SETOR RESPONSÁVEL
ASSESSORIA ESPECIAL DE ENGENHARIA E ARQUITETURA

CONTRATO

DESENHISTA
ANDREY THIAGO

ASSUNTO
PLANTA BAIXA, COBERTURA, CORTES E DETALHES.

RESPONSÁVEL TÉCNICO
ÁREA CONSTRUÇÃO
49,15m²

FRANCHA
VERSÃO
02/02

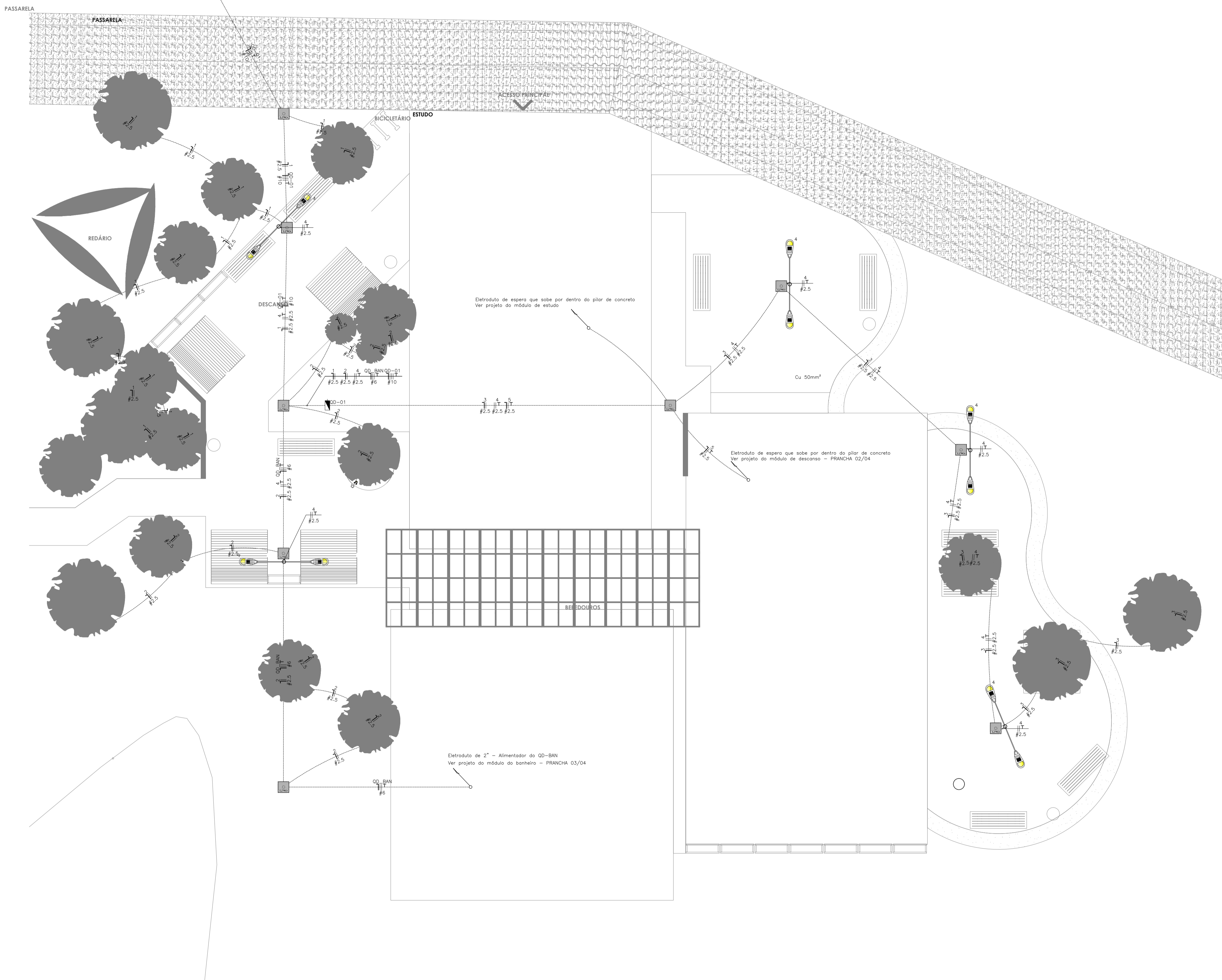

OBSERVAÇÕES GERAIS

- 01 OS DETALHES CONSTRUTIVOS DEVEM OBSERVAR O PROJETO DE ARQUITETURA.
- 02 QUANDO NÃO INDICADOS, OS ELETRODUTOS SÃO DE 25MM (1")
- 03 TODAS AS PARTES METÁLICAS DA INSTALAÇÃO DEVERÃO SER ATERRADAS
- 04 TODOS OS CABOS UTILIZADOS NA INSTALAÇÃO QUE ADOTAREM O MÉTODO DE INSTALAÇÃO D, OU SEJA, ELETRODUTO ENTERRADO NO SOLO, MESMO QUE DE FORMA PARCIAL, DEVERÁ POSSUIR ISOLAÇÃO EPR 0,6/1,0kV, E ATENDER OS CRITÉRIOS NORMATIVOS, EM ESPECIAL AO QUE NORTEIA O ITEM 6.2.11.6 DA NBR5410
- 05 TODOS OS CABOS PARA OS SISTEMAS DE ILUMINAÇÃO E TOMADAS, DEVERÃO SER COM CAPA EM PVC, ISOLAÇÃO DE 750V, CONFORME NBR NM 247-3 E NBR NM 280 - SUPONDO MET. DE INST. B.
- 06 TODAS AS TOMADAS DE USO GERAL E ESPECÍFICO DEVERÃO RESPEITAR A NORMA NBR-14136 E QUANDO NÃO INDICADAS SERÃO DE 10 AMPERES
- 07 O ACIONAMENTO DA ILUMINAÇÃO DAR-SE-A POR TEMPORIZADOR COM TIMER DIGITAL PROGRAMÁVEL E CONTATORA ADEQUADA, DEVENDO AS LUZES ACENDEREM AUTOMATICAMENTE ÀS 18H, E DESLIGAREM ÀS 23H30 - DE SEGUNDA A SÁBADO; E PERMANECER DESLIGADA AOS DOMINGOS.
- 08 PARA EQUIPOTENCIALIZAÇÃO DAS INSTALAÇÕES ELÉTRICAS DE BAIXA TENSÃO, DEVE-SE OBSERVAR O SISTEMA DE ATERRAMENTO PREVISTO E GARANTIR A EQUIPOTENCIALIZAÇÃO ATRAVÉS DO BEP
- 09 AS CAIXAS DE PASSAGEM APARENTES, QUANDO NÃO INDICADAS, SÃO DO TIPO CONDULETE, UNIVERSAL, INTERLIGADOS AOS RESPECTIVOS ELETRODUTOS POR UNIDADES CÔNICAS CURTOS, FIXADOS COM BUCHA DE ACABAMENTO E ARRUELAS
- 10 AS CAIXAS DE PASSAGEM EMBUTIDAS, QUANDO NÃO INDICADAS, SÃO DE PVC, 4"x4", INTERLIGADOS AOS RESPECTIVOS ELETRODUTOS POR UNIDADES CÔNICAS CURTOS, FIXADOS COM BUCHA DE ACABAMENTO E ARRUELAS
- 11 OS PERFILADOS, COM SEUS RESPECTIVOS ACESSÓRIOS, DEVERÃO SER DO TIPO PERFURADO, COM TAMPA, ZINCADO, CHAPA #14MSG, DEVENDO POSSUIR CAIXAS DE TOMADA PARA CADA LUMINÁRIA A SER INSTALADA
- 12 EM INSTALAÇÕES APARENTES, UTILIZAR ELETRODUTOS EM AÇO GALVANIZADO LEVE, COM COSTURA, ZINCADO, CONFORME NORMA NBR-5624
- 13 PARA INSTALAÇÕES AO TEMPO, UTILIZAR OS MESMOS EQUIPAMENTOS E CARACTERÍSTICAS MECÂNICAS DE AÇO DESCRITOS (ELETRODUTOS, PERFILADOS E ELETROCALHAS), COM O REQUISITO DE SEREM GALVANIZADAS À FOGO. PARA OS ELETRODUTOS UTILIZAR DO TIPO SEMI-PESADO
- 14 PARA INSTALAÇÃO DAS ELETROCAHAS, PERFILADOS E ELETRODUTOS GALVANIZADOS LEVE FIXADOS NA ESTRUTURA METÁLICA DO TELHADO, UTILIZAR, PREFERENCIALMENTE, GRAMPO "C" DE 3/8 COM BALANÇIM

Vista Norte-Sul.jpg

Quadro de Cargas														
QD-01														
Circ.	Descrição	Numeração	Outras	Pot. W	Fat. VA	Demanda (D) VA	Fat. Pat. VA	Corr. A	Fases	Prot. A	Cond. mm2	Fases ABC	Obs.	
1	Iluminação	16	27W	432,0	469,6	100%	0,92	3,70	1	10A	2,5	C	Obs.:	
2	Iluminação	15		405,0	440,2	100%	0,92	3,47	1	10A	2,5	C	Obs.:	
3	Iluminação	6		162,0	176,1	100%	0,92	1,39	1	10A	2,5	C	Obs.:	
4	Iluminação	5		1750,0	1842,1	100%	0,95	8,37	2	10A	2,5	BC	Obs.:	
5	Iluminação			320,0	336,8	100%	0,95	2,85	1	10A	2,5	C	Obs.:	
QD_BAN	Circuito QD_BAN			1	4754,8	5005,0	100%	0,95	22,75	2	25A	6	AB	Obs.:
RES	Circuito Reserva													
RES	Circuito Reserva													
Totais		37	5	8	1	7823,8	8269,8	100%	0,95	31,21	3	40A	10	ABC
Potência Demandada: 100% (7823,8 W) (8269,8 V.A)														
Corrente nas Fases: A=22,8A B=31,1A C=19,6A														

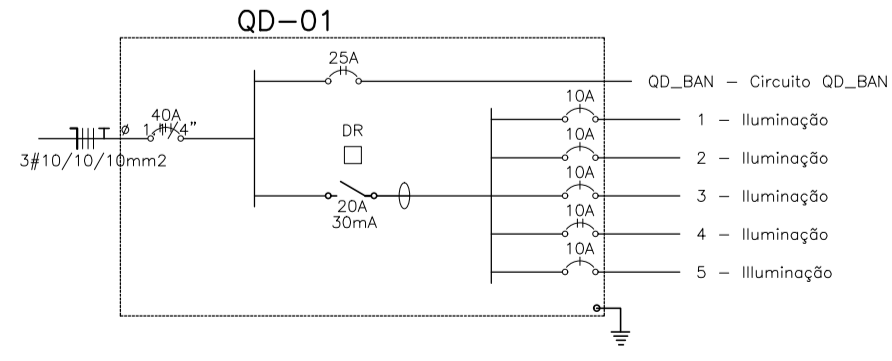

LEGENDA:

	- ESPETO DE JARDIM		- RELÉ FOTOELÉTRICO		- CAIXA DE PASSAGEM NO PISO - ELÉTRICA
	- LUMINÁRIA TUBULAR 1x18		- ELETRODUTO QUE SOBE		- ELETRODUTO QUE SOBE
	- PLACA DE LED 17x17		- Quadro Geral de luz e força		- Quadro Parcial de luz e força
	- POSTE CÔNICO CURVO - 2 BRAÇOS		- Disjuntor a seco - DIN Curva B 10A 1P		- Disjuntor a seco - DIN Curva B 10A 2P
	- TOMADA BAIXA SIMPLES, 127V		- Disjuntor a seco - DIN Curva B 16A 2P		- Eletroduto no Piso
	- TOMADA MÉDIA SIMPLES, 220V				- Eletroduto no Teto
					- Neutro, Fase, Retorno, Terra

Revisões			
#	Descrição	Revisor	Data

PROJETO	
ELÉTRICO - VIVÊNCIA - DEPLA/DCET/DED	
LOCAL	UNIVERSIDADE FEDERAL DO AMAPÁ
UNIVERSIDADE FEDERAL DO AMAPÁ - CAMPUS MARCO ZERO	
RESPONSÁVEL TÉCNICO	ENG. ELETRICISTA JOAO RICARDO
SETOR RESPONSÁVEL	ASSESSORIA ESPECIAL DE ENGENHARIA E ARQUITETURA
CONTRATO	
DESENHISTA	ANDREY THIAGO
ASSUNTO	ALIMENTADORES / ILUMINAÇÃO EXTERNA
FRANCHA	ELE
01	04
VERSÃO	

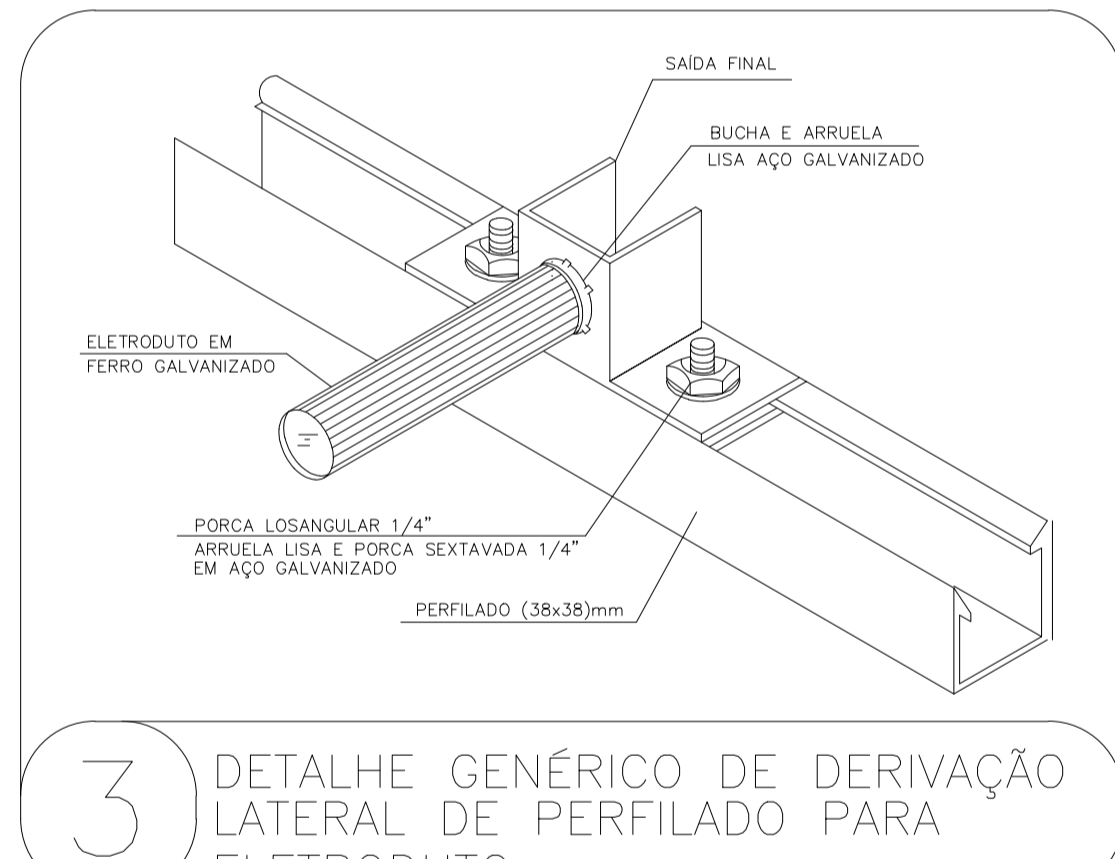
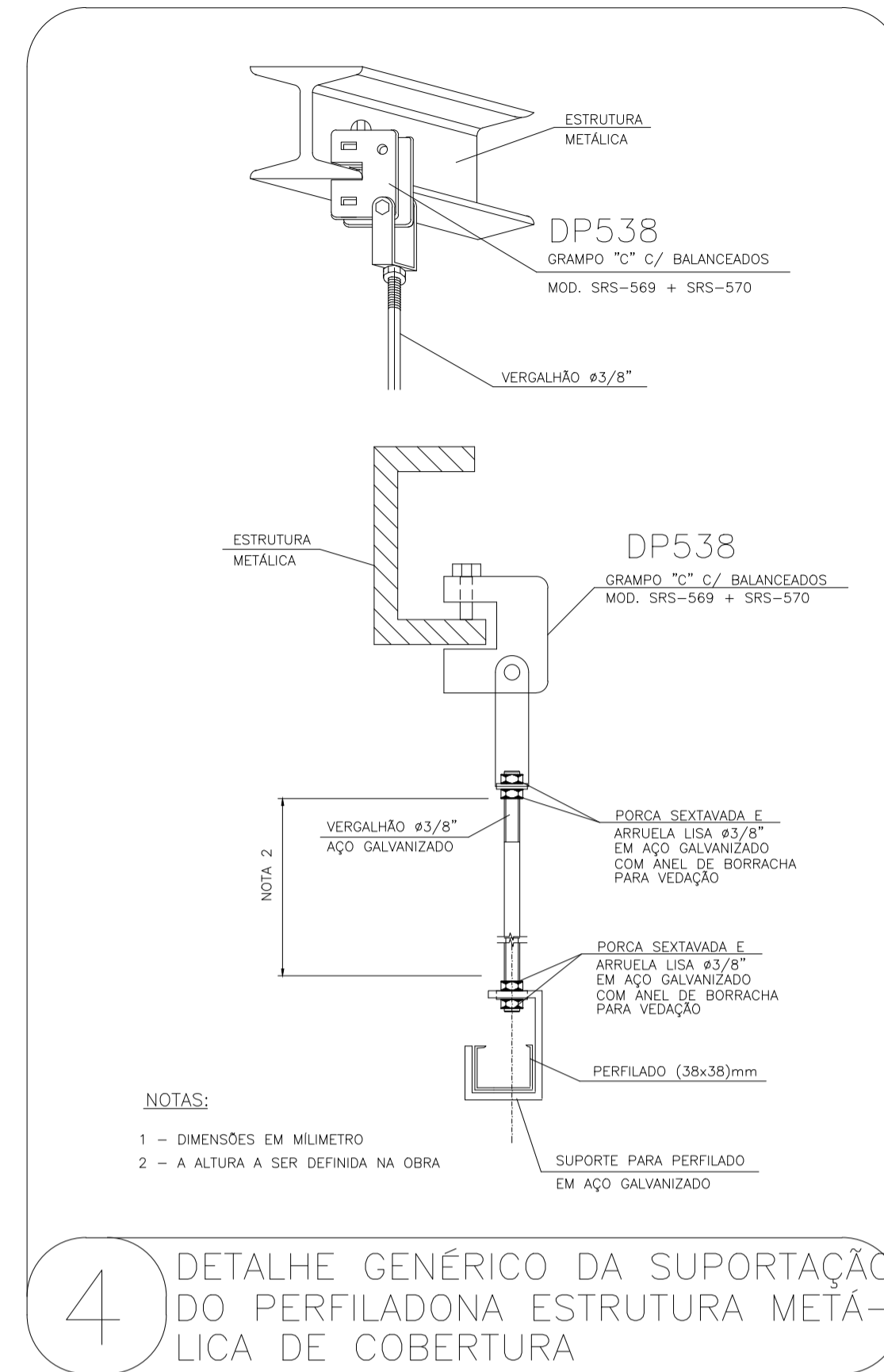
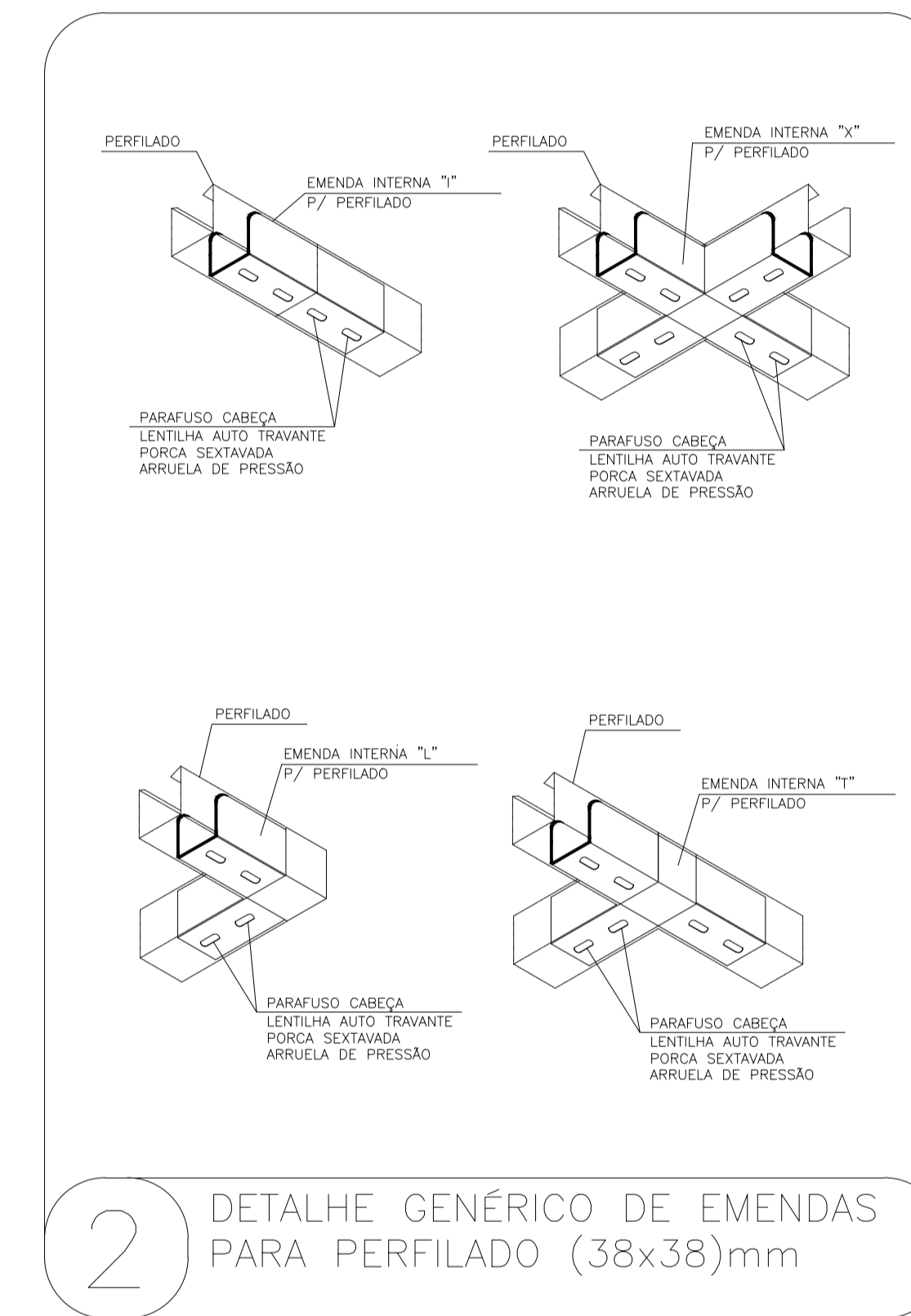
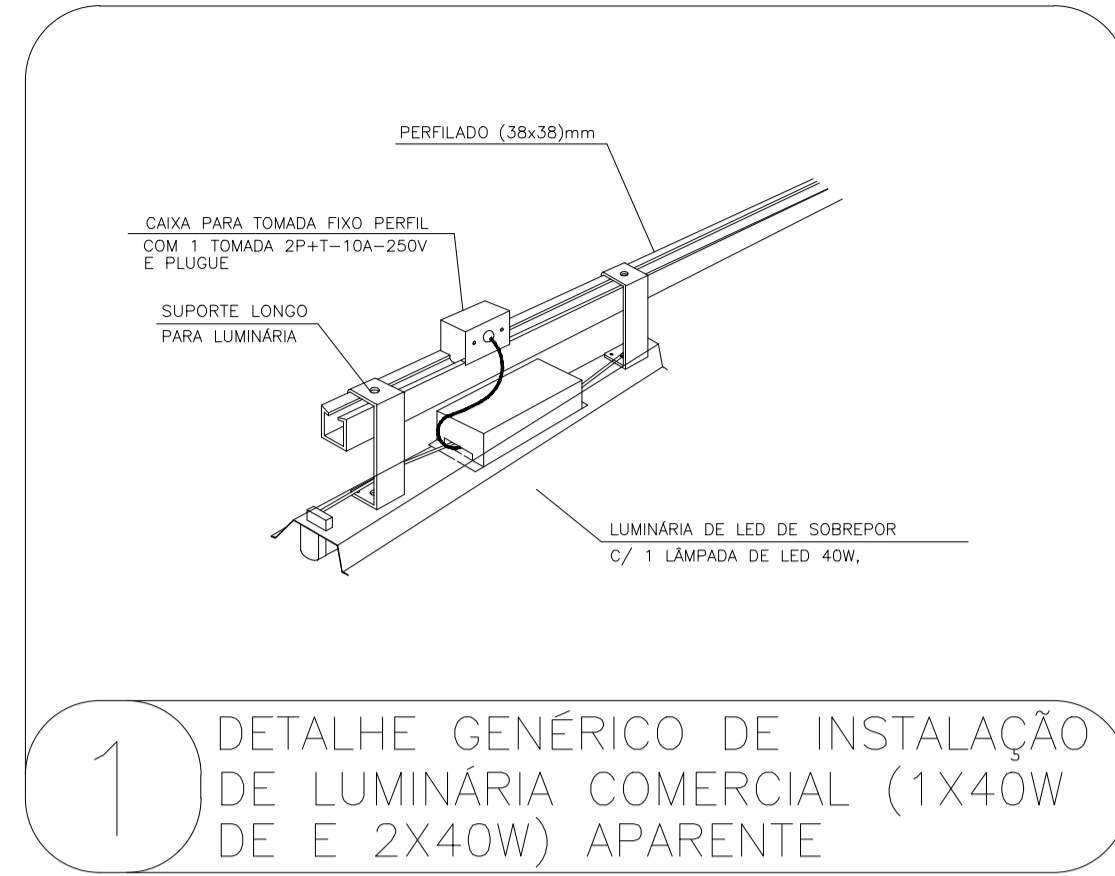
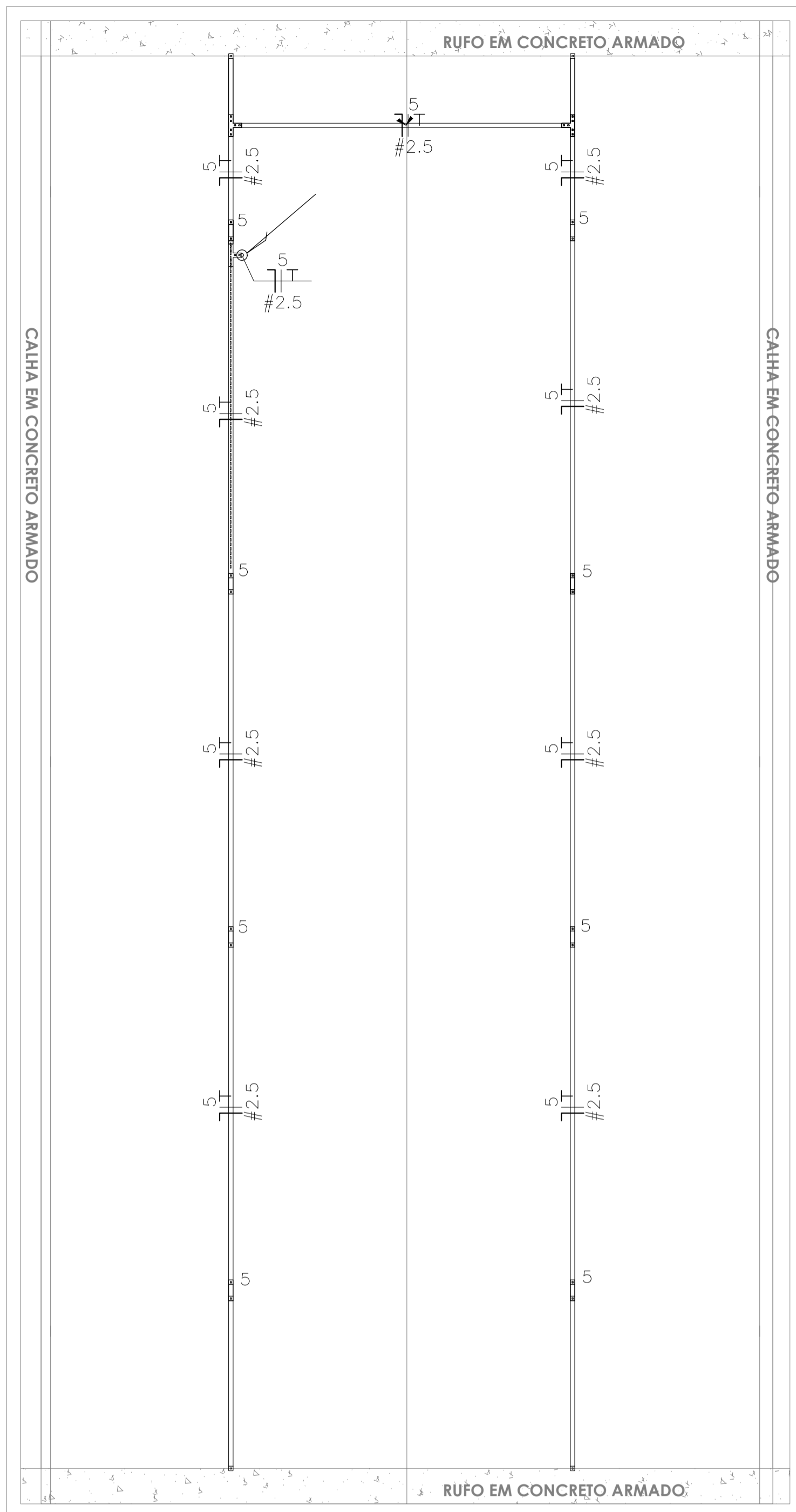

OBSERVAÇÕES GERAIS

01	OS DETALHES CONSTRUTIVOS DEVEM OBSERVAR O PROJETO DE ARQUITETURA.
02	QUANDO NÃO INDICADOS, OS ELETRODUTOS SÃO DE 25MM (1")
03	TODAS AS PARTES METÁLICAS DA INSTALAÇÃO DEVERÃO SER ATERRADAS
04	TODOS OS CABOS UTILIZADOS NA INSTALAÇÃO QUE ADOTAREM O MÉTODO DE INSTALAÇÃO D, OU SEJA, ELETRODUTO ENTERRADO NO SOLO, MESMO QUE DE FORMA PARCIAL, DEVERÃO POSSUIR ISOLAÇÃO EPR 0,6/1,0kV, E ATENDER OS CRITÉRIOS NORMATIVOS, EM ESPECIAL AO QUE NORTEIA O ITEM 6.2.11.6 DA NBR5410
05	TODOS OS CABOS PARA OS SISTEMAS DE ILUMINAÇÃO E TOMADAS, DEVERÃO SER COM CAPA EM PVC, ISOLAÇÃO DE 750V, CONFORME NBR NM 247-3 E NBR NM 280
06	TODAS AS TOMADAS DE USO GERAL E ESPECÍFICO DEVERÃO RESPEITAR A NORMA NBR-14136 E QUANDO NÃO INDICADAS SERÃO DE 10 AMPERES
07	O ACIONAMENTO DA ILUMINAÇÃO DAR-SE-A POR TEMPORIZADOR COM TIMER DIGITAL PROGRAMÁVEL E CONTATOR ADEQUADA, DEVENDO AS LUZES ACENDEREM AUTOMATICAMENTE ÀS 18H, E DESLIGAREM ÀS 23H30 - DE SEGUNDA A SÁBADO; E PERMANECER DESLIGADA AOS DOMINGOS.
08	PARA EQUIPOTENCIALIZAÇÃO DAS INSTALAÇÕES ELÉTRICAS DE BAIXA TENSÃO, DEVE-SE OBSERVAR O SISTEMA DE ATERRAMENTO PREVISTO E GARANTIR A EQUIPOTENCIALIZAÇÃO ATRAVÉS DO BEP
09	AS CAIXAS DE PASSAGEM APARENTES, QUANDO NÃO INDICADAS, SÃO DO TIPO CONDULETE, UNIVERSAL, INTERLIGADOS AOS RESPECTIVOS ELETRODUTOS POR UNIDUTES CÔNICOS CURTOS, FIXADOS COM BUCHA DE ACABAMENTO E ARRUELAS
10	AS CAIXAS DE PASSAGEM EMBUTIDAS, QUANDO NÃO INDICADAS, SÃO DE PVC, 4"X4", INTERLIGADOS AOS RESPECTIVOS ELETRODUTOS POR UNIDUTES CÔNICOS CURTOS, FIXADOS COM BUCHA DE ACABAMENTO E ARRUELAS
11	OS PERFILADOS, COM SEUS RESPECTIVOS ACESSÓRIOS, DEVERÃO SER DO TIPO PERFURADO, COM TAMPA, ZINCADO, CHAPA #14MSG, DEVENDO POSSUIR CAIXAS DE TOMADA PARA CADA LUMINÁRIA A SER INSTALADA
12	EM INSTALAÇÕES APARENTES, UTILIZAR ELETRODUTOS EM AÇO GALVANIZADO LEVE, COM COSTURA, ZINCADO, CONFORME NORMA NBR-5624
13	PARA INSTALAÇÕES AO TEMPO, UTILIZAR OS MESMOS EQUIPAMENTOS E CARACTERÍSTICAS MECÂNICAS DE AÇO DESCRITOS (ELETRODUTOS, PERFILADOS E ELETROCALHAS), COM O REQUISITO DE SEREM GALVANIZADAS À FOGD. PARA OS ELETRODUTOS UTILIZAR DO TIPO SEMI-PESADO
14	PARA INSTALAÇÃO DAS ELETROCAHAS, PERFILADOS E ELETRODUTOS GALVANIZADOS LEVE FIXADOS NA ESTRUTURA METÁLICA DO TELHADO, UTILIZAR, PREFERENCIALMENTE, GRAMPO "C" DE 3/8 COM BALANÇIM

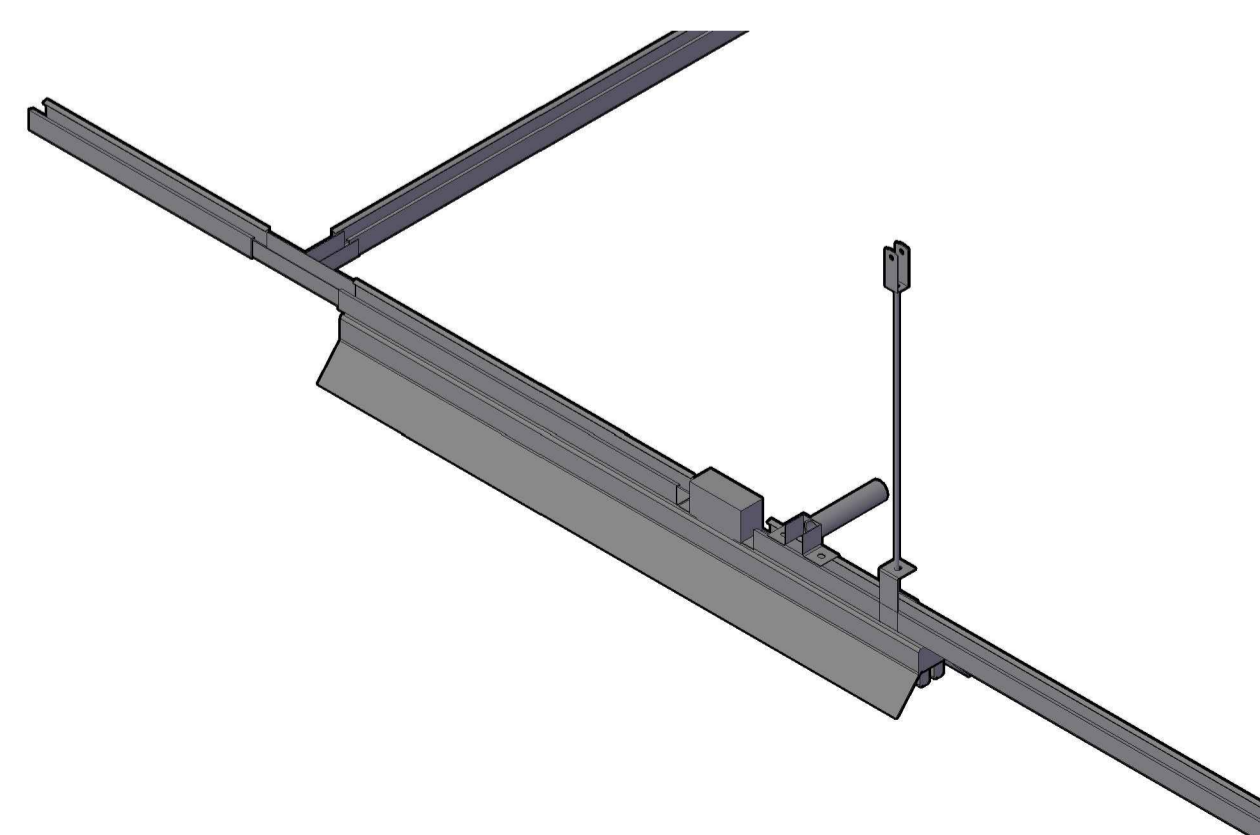
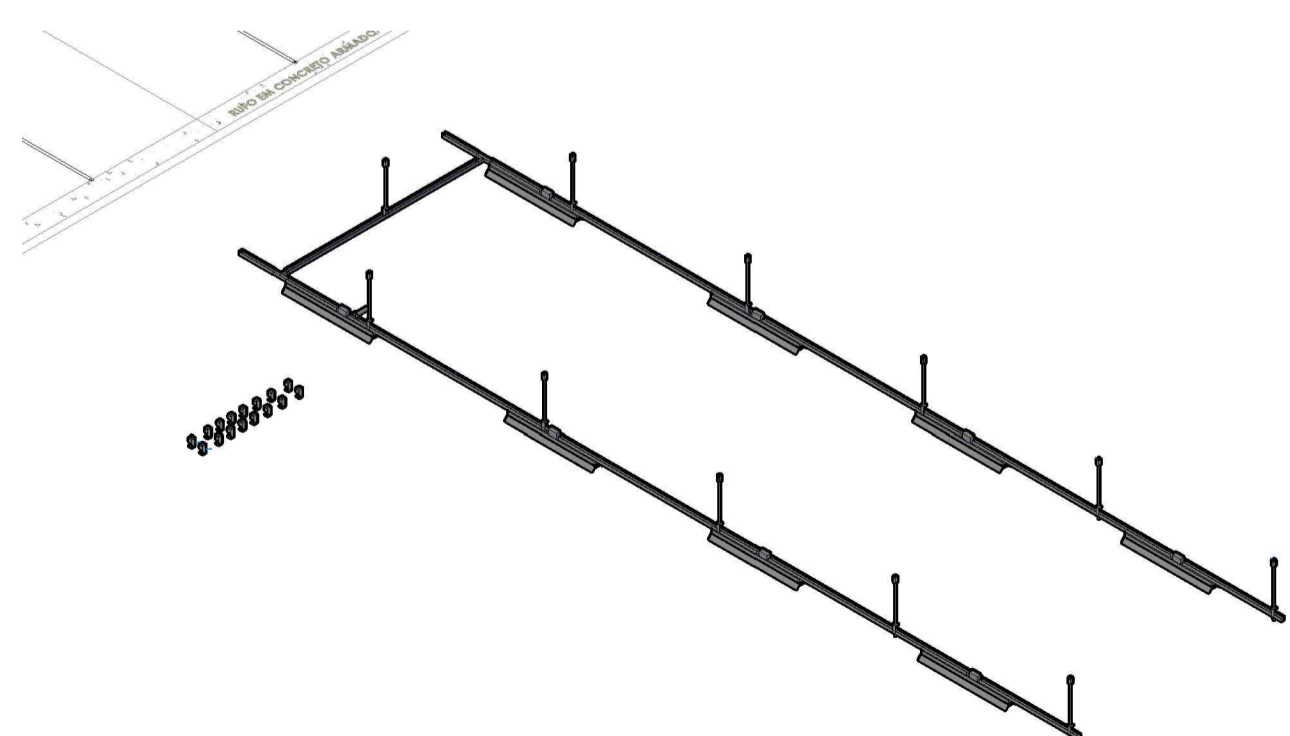

Revisões		Revisor	Data
PROJETO			
ELÉTRICO - VIVÊNCIA - DEPLA/DCET/DED			
UNIVERSIDADE FEDERAL DO AMAPÁ			
LOCAL			
UNIVERSIDADE FEDERAL DO AMAPÁ - CAMPUS MARCO ZERO			
RESPONSÁVEL TÉCNICO	RESPONSÁVEL TÉCNICO		
ENG. ELETRICISTA JOAO RICARDO			
SETOR RESPONSÁVEL	ÁREA CONSTRUÍDA		
ASSESSORIA ESPECIAL DE ENGENHARIA E ARQUITETURA			
CONTRATO			
DESENHISTA			
ANDREY THIAGO			
ASSUNTO	FRANCHA		
INFRAESTRUTURA ELÉTRICA - MODULO DESCANSO	ELE	VERSÃO	
	02/04		

OBSERVAÇÕES GERAIS

- 01 OS DETALHES CONSTRUTIVOS DEVEM OBSERVAR O PROJETO DE ARQUITETURA.
- 02 QUANDO NÃO INDICADOS, OS ELETRODUTOS SÃO DE 25MM (1")
- 03 TODAS AS PARTES METÁLICAS DA INSTALAÇÃO DEVERÃO SER ATERRADAS
- 04 TODOS OS CABOS UTILIZADOS NA INSTALAÇÃO QUE ADOPTAREM O MÉTODO DE INSTALAÇÃO D, OU SEJA, ELETRODUTO ENTERRADO NO SOLO, MESMO QUE DE FORMA PARCIAL, DEVERÁ POSSUIR ISOLAÇÃO EPR 0,6/1,0kV, E ATENDER OS CRITÉRIOS NORMATIVOS, EM ESPECIAL AO QUE NORTEIA O ITEM 6.2.11.6 DA NBR5410
- 05 TODOS OS CABOS PARA OS SISTEMAS DE ILUMINAÇÃO E TOMADAS, DEVERÃO SER COM CAPA EM PVC, ISOLAÇÃO DE 750V, CONFORME NBR NM 247-3 E NBR NM 280
- 06 TODAS AS TOMADAS DE USO GERAL E ESPECÍFICO DEVERÃO RESPEITAR A NORMA NBR-14136 E QUANDO NÃO INDICADAS SERÃO DE 10 AMPERES
- 07 O ACIONAMENTO DA ILUMINAÇÃO DAR-SE-A POR TEMPORIZADOR COM TIMER DIGITAL PROGRAMÁVEL E CONTATORA ADEQUADA, DEVENDO AS LUZES ACENDEREM AUTOMATICAMENTE ÀS 18H, E DESLIGAREM ÀS 23H30 - DE SEGUNDA A SÁBADO; E PERMANECER DESLIGADA AOS DOMINGOS.
- 08 PARA EQUIPOTENCIALIZAÇÃO DAS INSTALAÇÕES ELÉTRICAS DE BAIXA TENSÃO, DEVE-SE OBSERVAR O SISTEMA DE ATERRAMENTO PREVISTO E GARANTIR A EQUIPOTENCIALIZAÇÃO ATRAVÉS DO BEP
- 09 AS CAIXAS DE PASSAGEM APARENTES, QUANDO NÃO INDICADAS, SÃO DO TIPO CONDULETE, UNIVERSAL, INTERLIGADOS AOS RESPECTIVOS ELETRODUTOS POR UNIDUTES CÔNICOS CURTOS, FIXADOS COM BUCHA DE ACABAMENTO E ARRUELAS
- 10 AS CAIXAS DE PASSAGEM EMBUTIDAS, QUANDO NÃO INDICADAS, SÃO DE PVC, 4"X4", INTERLIGADOS AOS RESPECTIVOS ELETRODUTOS POR UNIDUTES CÔNICOS CURTOS, FIXADOS COM BUCHA DE ACABAMENTO E ARRUELAS
- 11 OS PERFILADOS, COM SEUS RESPECTIVOS ACESSÓRIOS, DEVERÃO SER DO TIPO PERFURADO, COM TAMPA, ZINCADO, CHAPA #14MSG, DEVENDO POSSUIR CAIXAS DE TOMADA PARA CADA LUMINÁRIA A SER INSTALADA
- 12 EM INSTALAÇÕES APARENTES, UTILIZAR ELETRODUTOS EM AÇO GALVANIZADO LEVE, COM COSTURA, ZINCADO, CONFORME NORMA NBR-5624
- 13 PARA INSTALAÇÕES AO TEMPO, UTILIZAR OS MESMOS EQUIPAMENTOS E CARACTERÍSTICAS MECÂNICAS DE AÇO DESCRITOS (ELETRODUTOS, PERFILADOS E ELETROCALHAS), COM O REQUISITO DE SEREM GALVANIZADAS À FOGO. PARA OS ELETRODUTOS UTILIZAR DO TIPO SEMI-PESADO
- 14 PARA INSTALAÇÃO DAS ELETROCAHAS, PERFILADOS E ELETRODUTOS GALVANIZADOS LEVE FIXADOS NA ESTRUTURA METÁLICA DO TELHADO, UTILIZAR, PREFERENCIALMENTE, GRAMPO "C" DE 3/8 COM BALANÇIM

LEGENDA DA FIAÇÃO

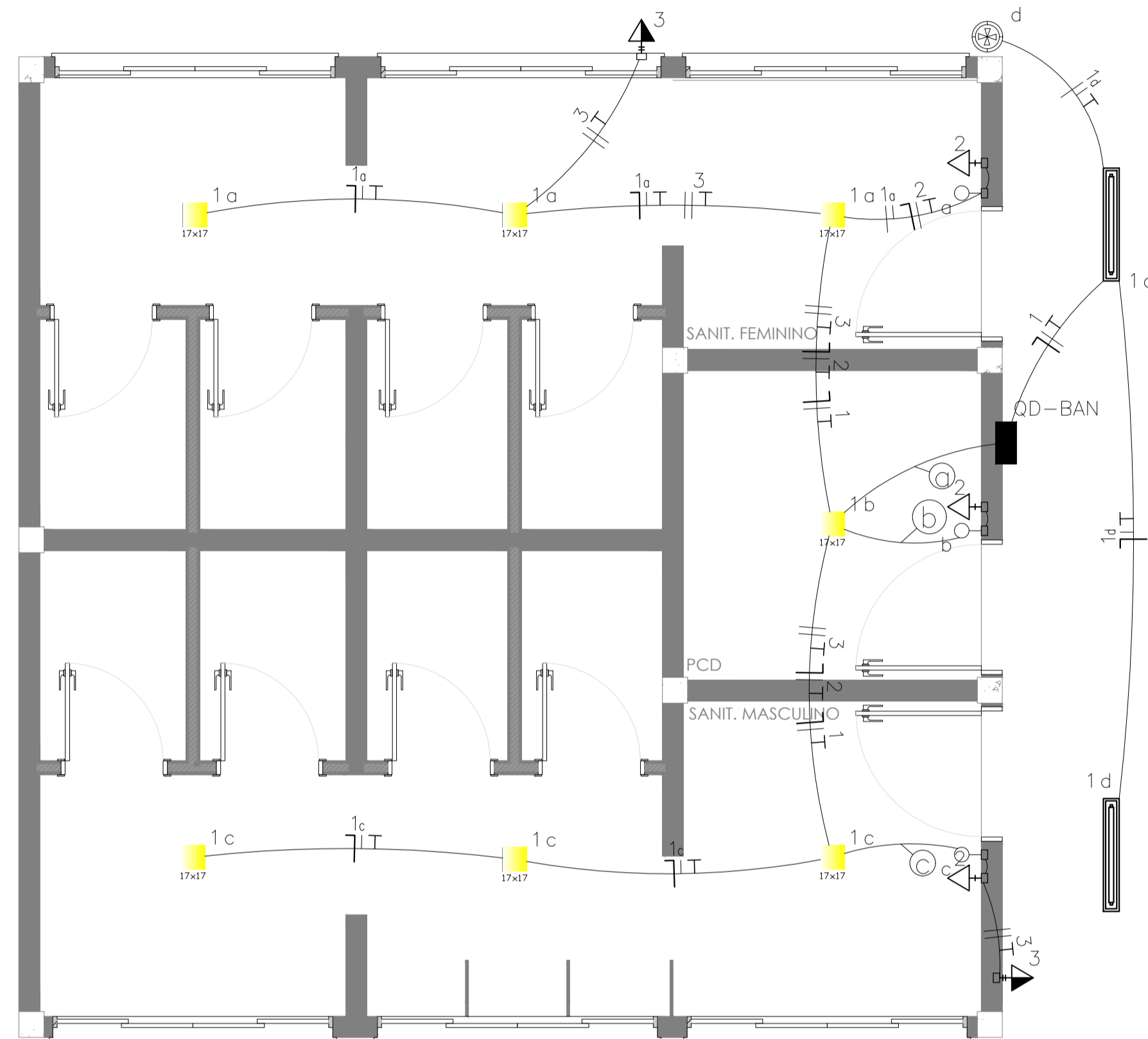
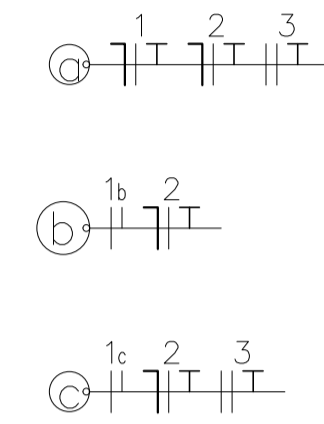

LEGENDA:

	- LUMINARIA TUBULAR 1x8		- Disjuntor DR 30mA 16A 4P
	- PLACA DE LED 17x17		- Eletroduto no Piso
	- TOMADA BAIXA SIMPLES, 127V		- Eletroduto no Teto
	- TOMADA MÉDIA SIMPLES, 220V		- Neutro, Fase, Retorno, Terra
	- INTERRUPTOR SIMPLES		
	- RELÉ FOTOELÉTRICO		
	- Quadro Parcial de luz e força		
	- Disjuntor a seco - DIN Curva B 10A 1P		
	- Disjuntor a seco - DIN Curva B 10A 2P		
	- Disjuntor a seco - DIN Curva B 16A 2P		

Quadro de Cargas

Circ.	Descrição	Iluminação		Tomadas		Pot. W	Pot. V.A	Demanda (%)	Fat. Pot.	Corr. A	Fases	Prot. A	Cond. mm2	Fases ABC	Obs.
		15W	40VA	100VA	800VA										
1	Iluminação	2	7			287.6	312.6	100%	0.92	2.46	1	10A	1.5	A	Obs.:
2	Tomadas			3		300.0	300.0	100%	1.00	2.36	1	10A	2.5	B	Obs.:
3	Tomadas			2		1600.0	1600.0	100%	1.00	7.27	2	10A	4	AB	Obs.:
	RES. Circuito Reserva														-
	RES. Circuito Reserva														-
	Total	2	7	3	2	2187.6	2212.6								
	Aliment. C=106.93m QT=2%					2117.2	2141.5	100%	0.99	9.70	2	16A	16	AB	-

Potência Demandada: 100% (2187.6 W) (2212.6 V.A)

QD-01

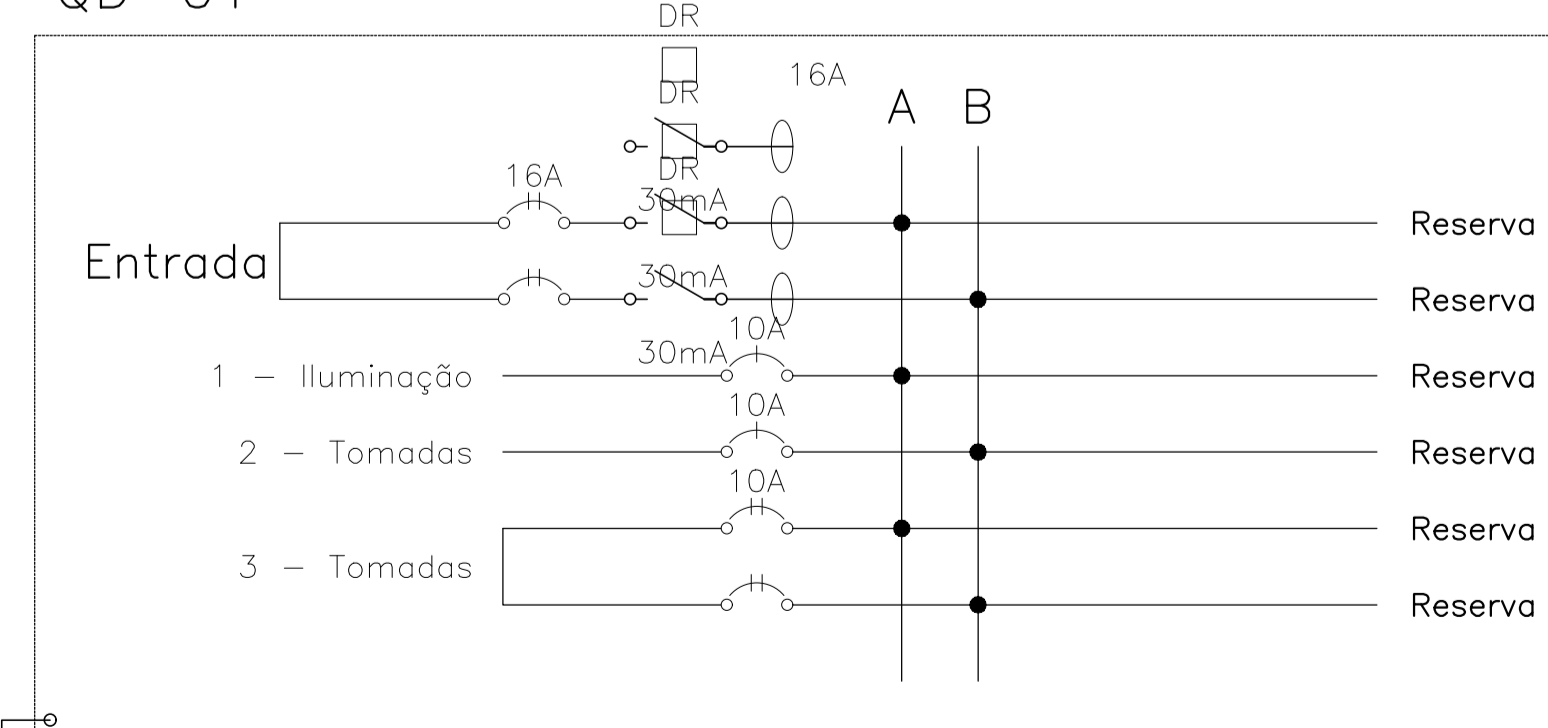

Revisões		Revisor	Data
PROJETO			
ELÉTRICO - VIVÊNCIA - DEPLA/DCET/DED			
UNIVERSIDADE FEDERAL DO AMAPÁ			
LOCAL			
UNIVERSIDADE FEDERAL DO AMAPÁ - CAMPUS MARCO ZERO			
RESPONSÁVEL TÉCNICO		RESPONSÁVEL TÉCNICO	
ENG. ELETRICISTA JOAO RICARDO			
SETOR RESPONSÁVEL		ÁREA CONSTRUIDA	
ASSESSORIA ESPECIAL DE ENGENHARIA E ARQUITETURA			
CONTRATO			
DESENHISTA			
ANDREY THIAGO			
ASSUNTO			
INFRAESTRUTURA ELÉTRICA - MÓDULO BANHEIRO			
FRANCHA	ELE	VERSÃO	
03	/04		

OBSERVAÇÕES GERAIS

- 01 OS DETALHES CONSTRUTIVOS DEVEM OBSERVAR O PROJETO DE ARQUITETURA.
- 02 QUANDO NÃO INDICADOS, OS ELETRODUTOS SÃO DE 25MM (1")
- 03 TODAS AS PARTES METÁLICAS DA INSTALAÇÃO DEVERÃO SER ATERRADAS
- 04 TODOS OS CABOS UTILIZADOS NA INSTALAÇÃO QUE ADOTAREM O MÉTODO DE INSTALAÇÃO D, OU SEJA, ELETRODUTO ENTERRADO NO SOLO, MESMO QUE DE FORMA PARCIAL, DEVERÁ POSSUIR ISOLAÇÃO EPR 0,6/1,0kV, E ATENDER OS CRITÉRIOS NORMATIVOS, EM ESPECIAL AO QUE NORTEIA O ITEM 6.2.11.6 DA NBR5410
- 05 TODOS OS CABOS PARA OS SISTEMAS DE ILUMINAÇÃO E TOMADAS, DEVERÃO SER COM CAPA EM PVC, ISOLAÇÃO DE 750V, CONFORME NBR NM 247-3 E NBR NM 280
- 06 TODAS AS TOMADAS DE USO GERAL E ESPECÍFICO DEVERÃO RESPEITAR A NORMA NBR-14136 E QUANDO NÃO INDICADAS SERÃO DE 10 AMPERES
- 07 O ACIONAMENTO DA ILUMINAÇÃO DAR-SE-A POR TEMPORIZADOR COM TIMER DIGITAL PROGRAMÁVEL E CONTATORA ADEQUADA, DEVENDO AS LUZES ACENDEREM AUTOMATICAMENTE ÀS 18H, E DESLIGAREM ÀS 23H30 - DE SEGUNDA A SÁBADO; E PERMANECER DESLIGADA AOS DOMINGOS.
- 08 PARA EQUIPOTENCIALIZAÇÃO DAS INSTALAÇÕES ELÉTRICAS DE BAIXA TENSÃO, DEVE-SE OBSERVAR O SISTEMA DE ATERRAMENTO PREVISTO E GARANTIR A EQUIPOTENCIALIZAÇÃO ATRAVÉS DO BEP
- 09 AS CAIXAS DE PASSAGEM APARENTES, QUANDO NÃO INDICADAS, SÃO DO TIPO CONDULETE, UNIVERSAL, INTERLIGADOS AOS RESPECTIVOS ELETRODUTOS POR UNIDADES CÔNICOS CURTOS, FIXADOS COM BUCHA DE ACABAMENTO E ARRUELAS
- 10 AS CAIXAS DE PASSAGEM EMBUTIDAS, QUANDO NÃO INDICADAS, SÃO DE PVC, 4"X4", INTERLIGADOS AOS RESPECTIVOS ELETRODUTOS POR UNIDADES CÔNICOS CURTOS, FIXADOS COM BUCHA DE ACABAMENTO E ARRUELAS
- 11 OS PERFILADOS, COM SEUS RESPECTIVOS ACESSÓRIOS, DEVERÃO SER DO TIPO PERFURADO, COM TAMPA, ZINCADO, CHAPA #14MSG, DEVENDO POSSUIR CAIXAS DE TOMADA PARA CADA LUMINÁRIA A SER INSTALADA
- 12 EM INSTALAÇÕES APARENTES, UTILIZAR ELETRODUTOS EM AÇO GALVANIZADO LEVE, COM COSTURA, ZINCADO, CONFORME NORMA NBR-5624
- 13 PARA INSTALAÇÕES AO TEMPO, UTILIZAR OS MESMOS EQUIPAMENTOS E CARACTERÍSTICAS MECÂNICAS DE AÇO DESCRITOS (ELETRODUTOS, PERFILADOS E ELETROCALHAS), COM O REQUISITO DE SEREM GALVANIZADAS À FÔGDO. PARA OS ELETRODUTOS UTILIZAR DO TIPO SEMI-PESADO
- 14 PARA INSTALAÇÃO DAS ELETROCAIXAS, PERFILADOS E ELETRODUTOS GALVANIZADOS LEVE FIXADOS NA ESTRUTURA METÁLICA DO TELHADO, UTILIZAR, PREFERENCIALMENTE, GRAMPO "C" DE 3/8 COM BALANÇIM

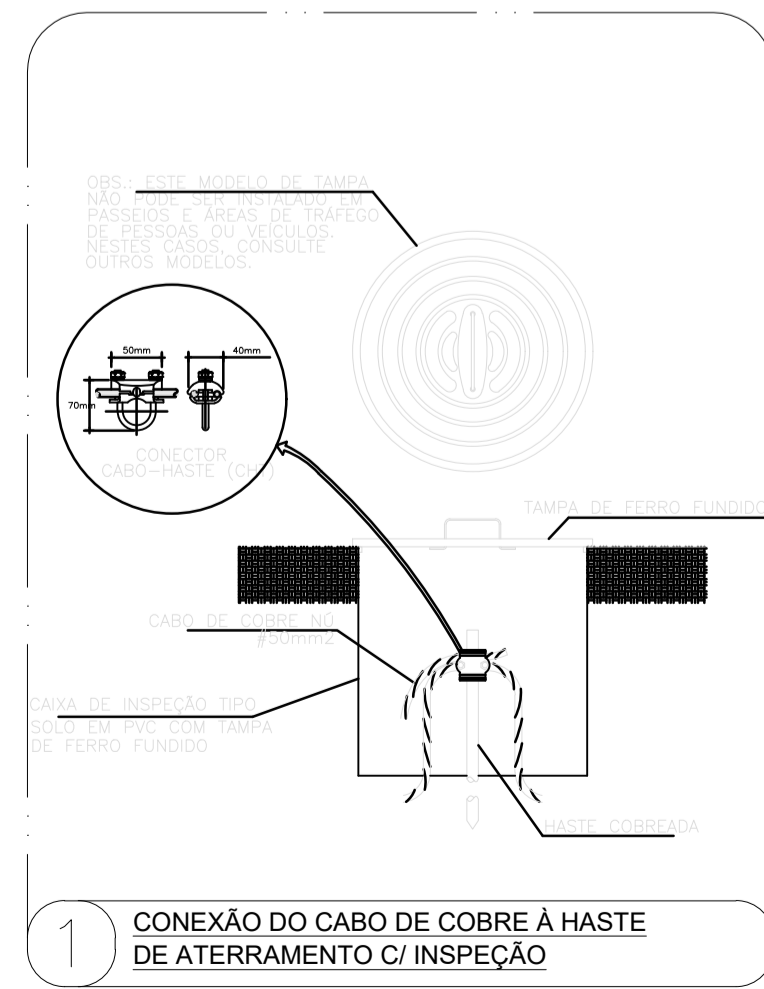
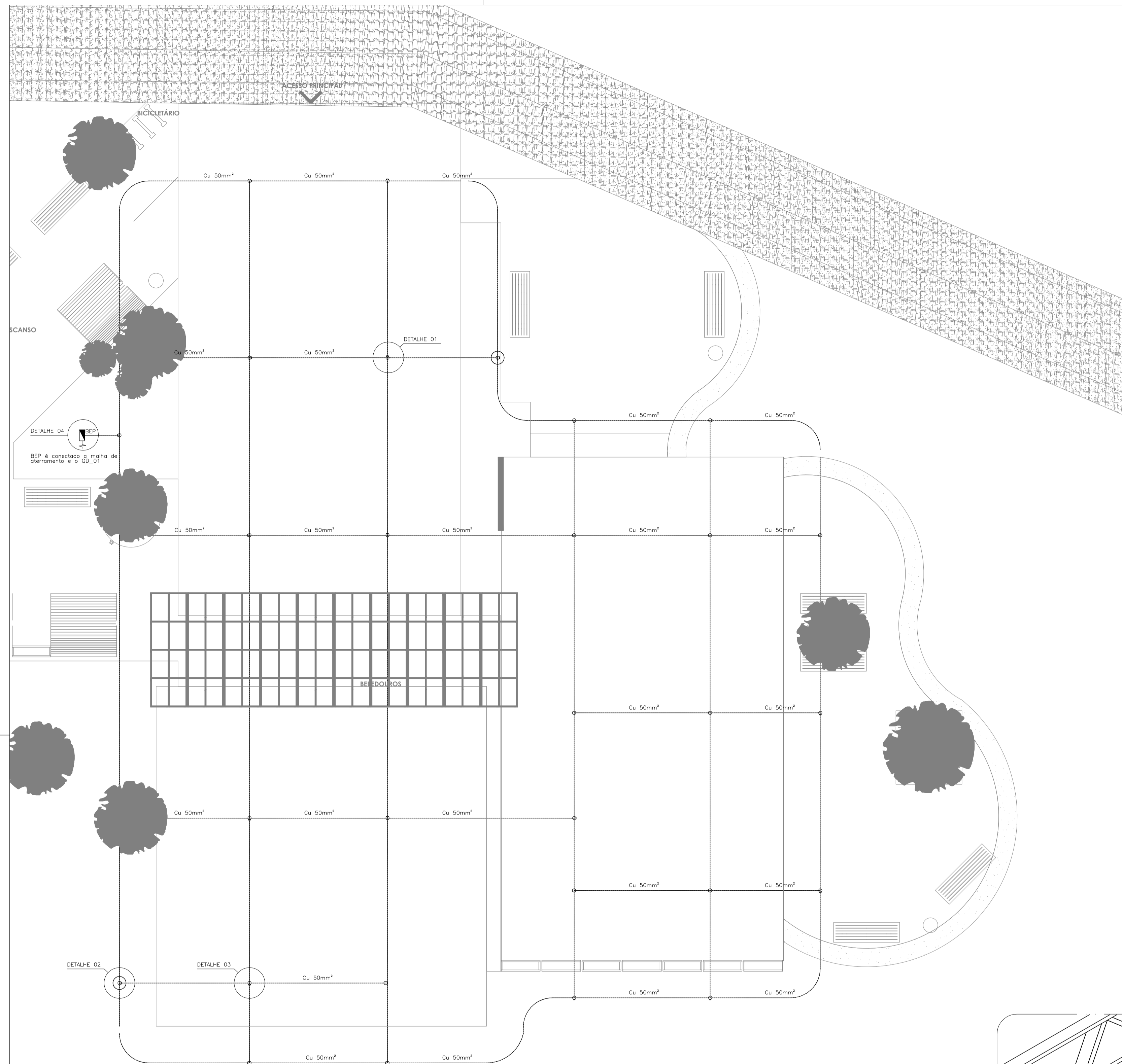

1 CONEXÃO DO CABO DE COBRE À HASTE DE ATERRAMENTO C/ INSPEÇÃO

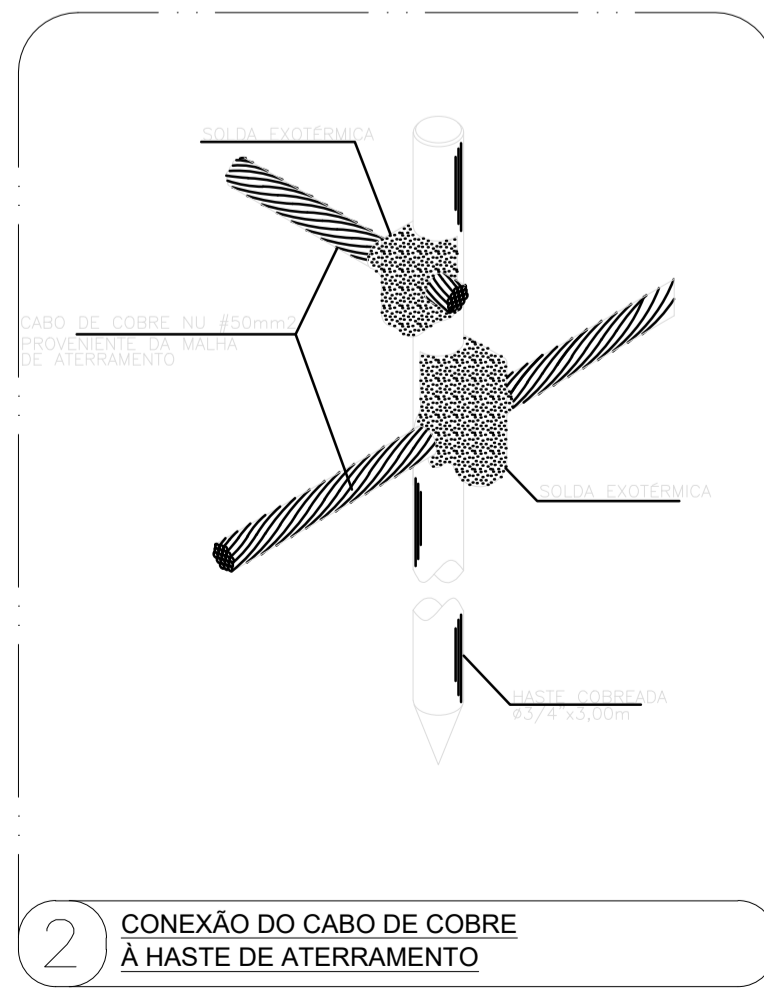

2 CONEXÃO DO CABO DE COBRE À HASTE DE ATERRAMENTO

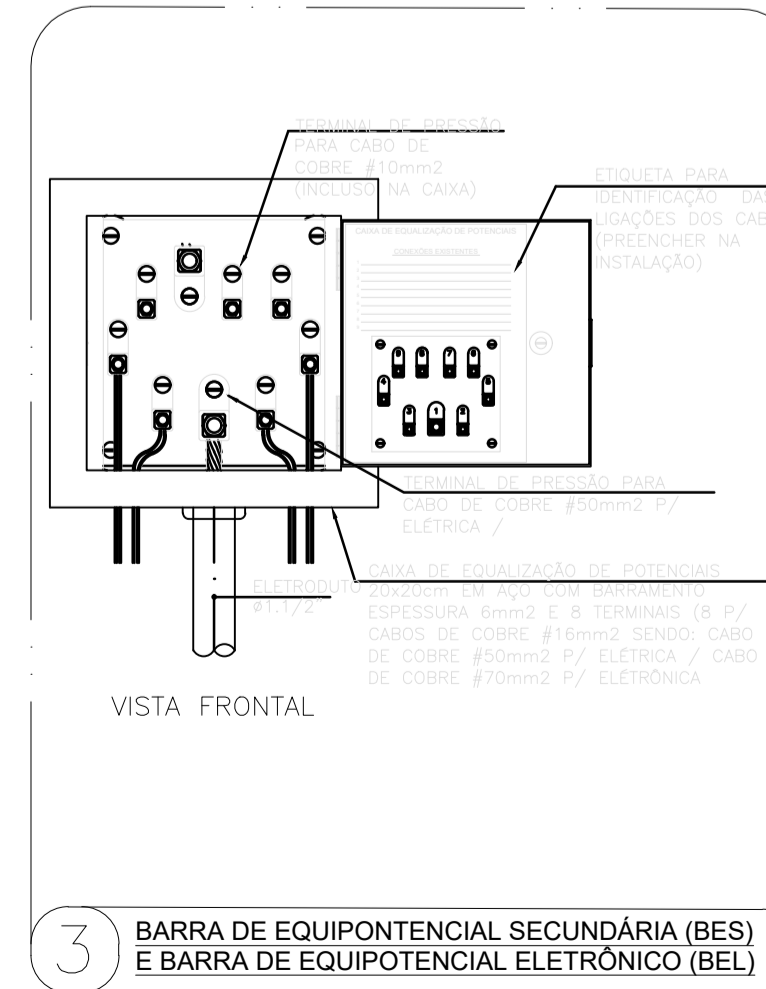

3 BARRA DE EQUIPOTENCIAL SECUNDÁRIA (BES) E BARRA DE EQUIPOTENCIAL ELETRÔNICO (BEL)

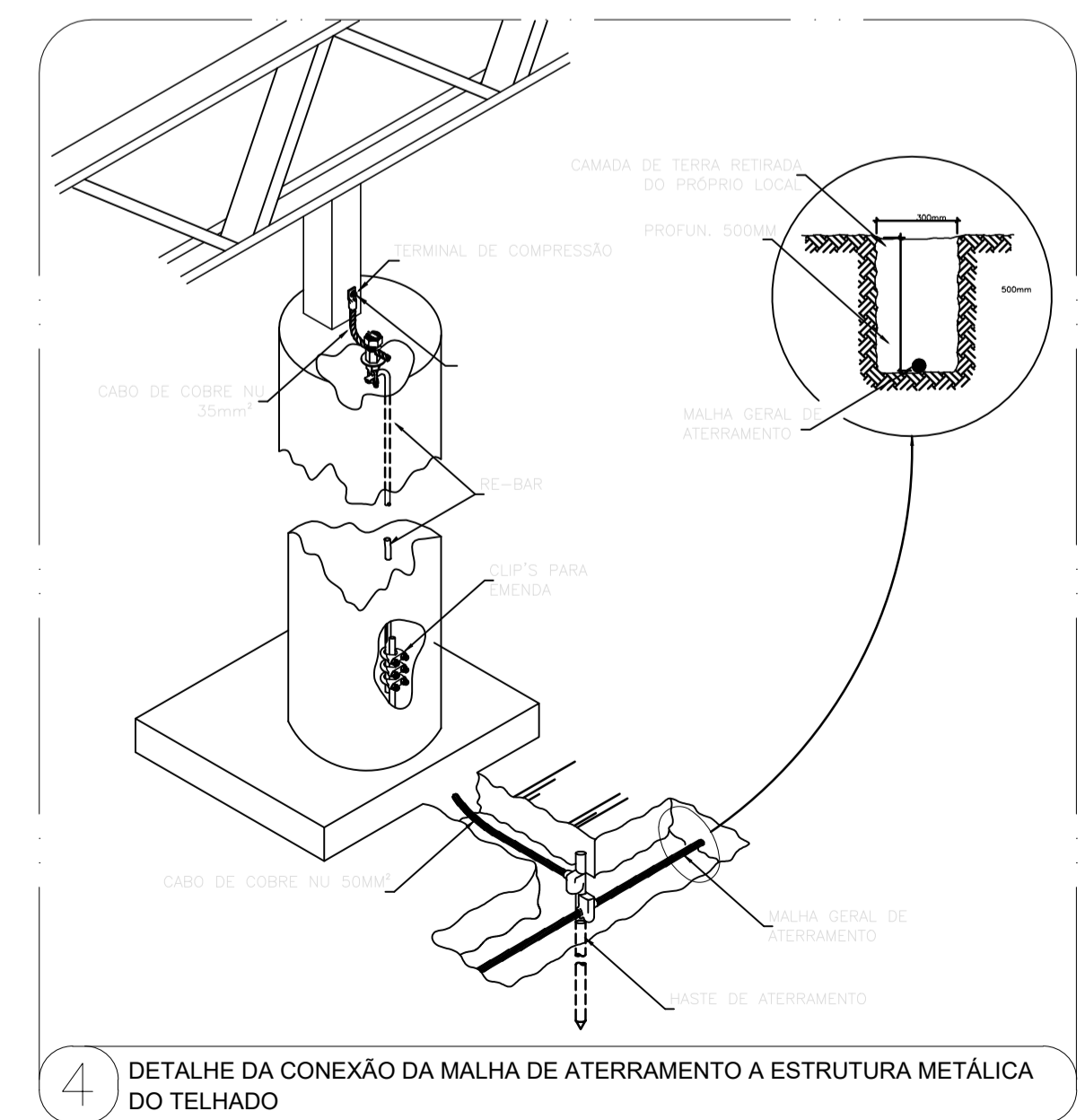

4 DETALHE DA CONEXÃO DA MALHA DE ATERRAMENTO A ESTRUTURA METÁLICA DO TELHADO

Revisões		Revisor	Data
1	Descrição		
PROJETO ELÉTRICO - VIVÊNCIA - DEPLA/DCET/DED			
LOCAL		UNIVERSIDADE FEDERAL DO AMAPÁ	
LOCAL		UNIVERSIDADE FEDERAL DO AMAPÁ - CAMPUS MARCO ZERO	
RESPONSÁVEL TÉCNICO		ENG. ELETRICISTA JOAO RICARDO	
SETOR RESPONSÁVEL		ASSESSORIA ESPECIAL DE ENGENHARIA E ARQUITETURA	
CONTRATO			
DESENHISTA		ANDREY THIAGO	
ASSUNTO		MALHA DE ATERRAMENTO / CONEXÃO DAS ESTRUTURAS METÁLICAS	
FRANCHA		ELE 04/04	
VERSÃO			

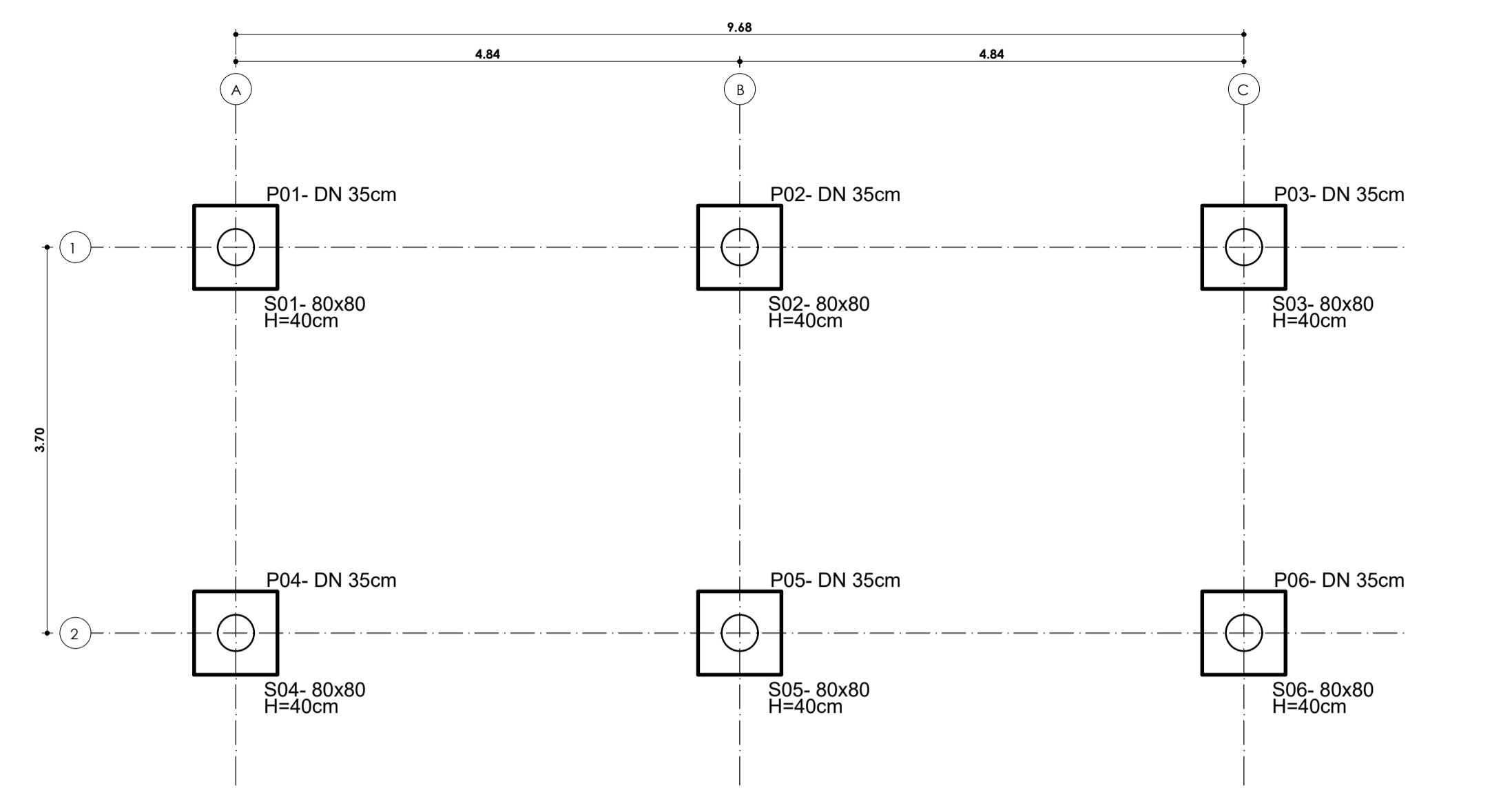

LOCAÇÃO DA FUNDAÇÃO
ESC: 1 : 50

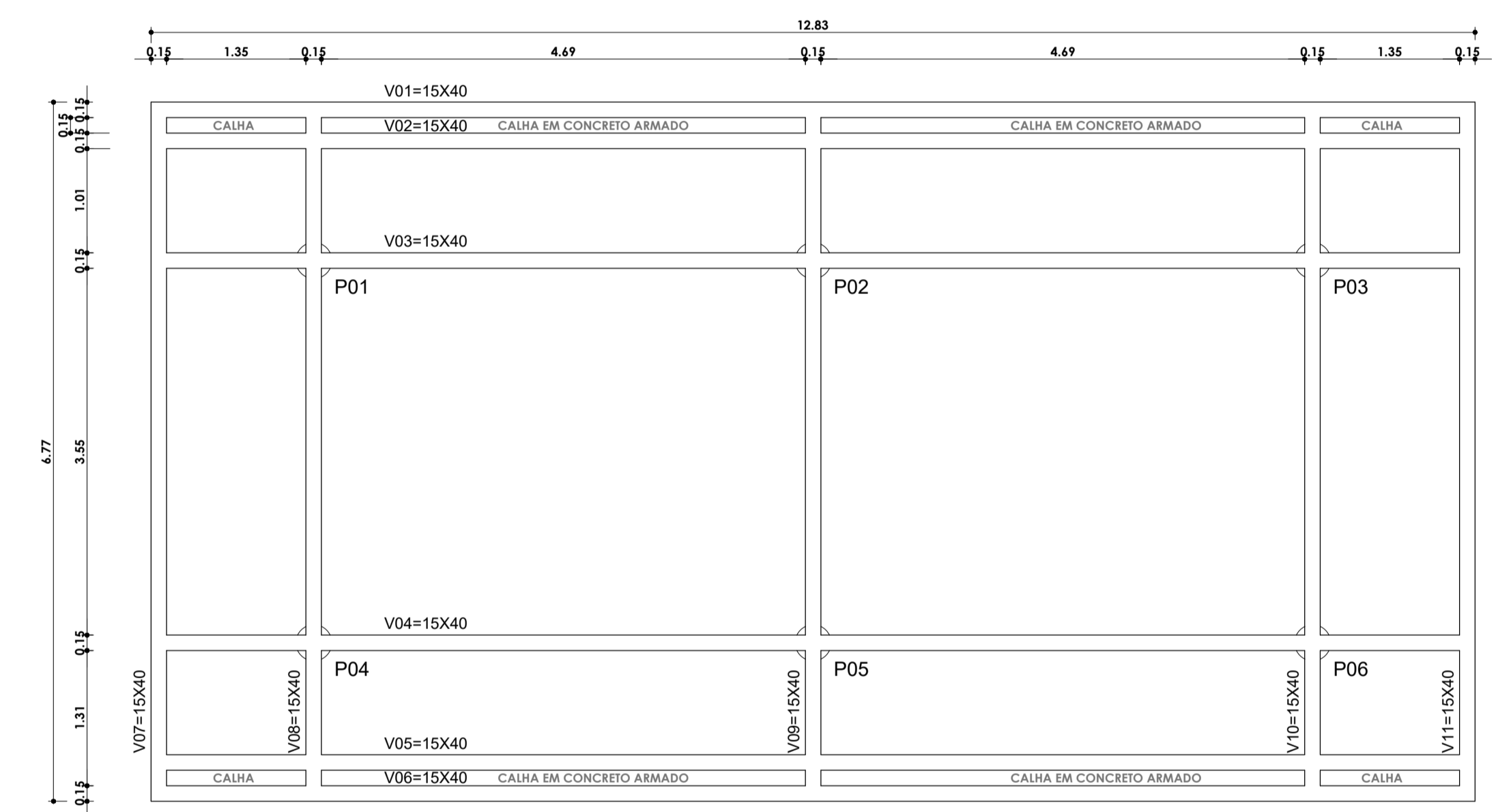

LOCAÇÃO E FORMA DAS VIGAS DA COBERTURA
ESC: 1 : 50

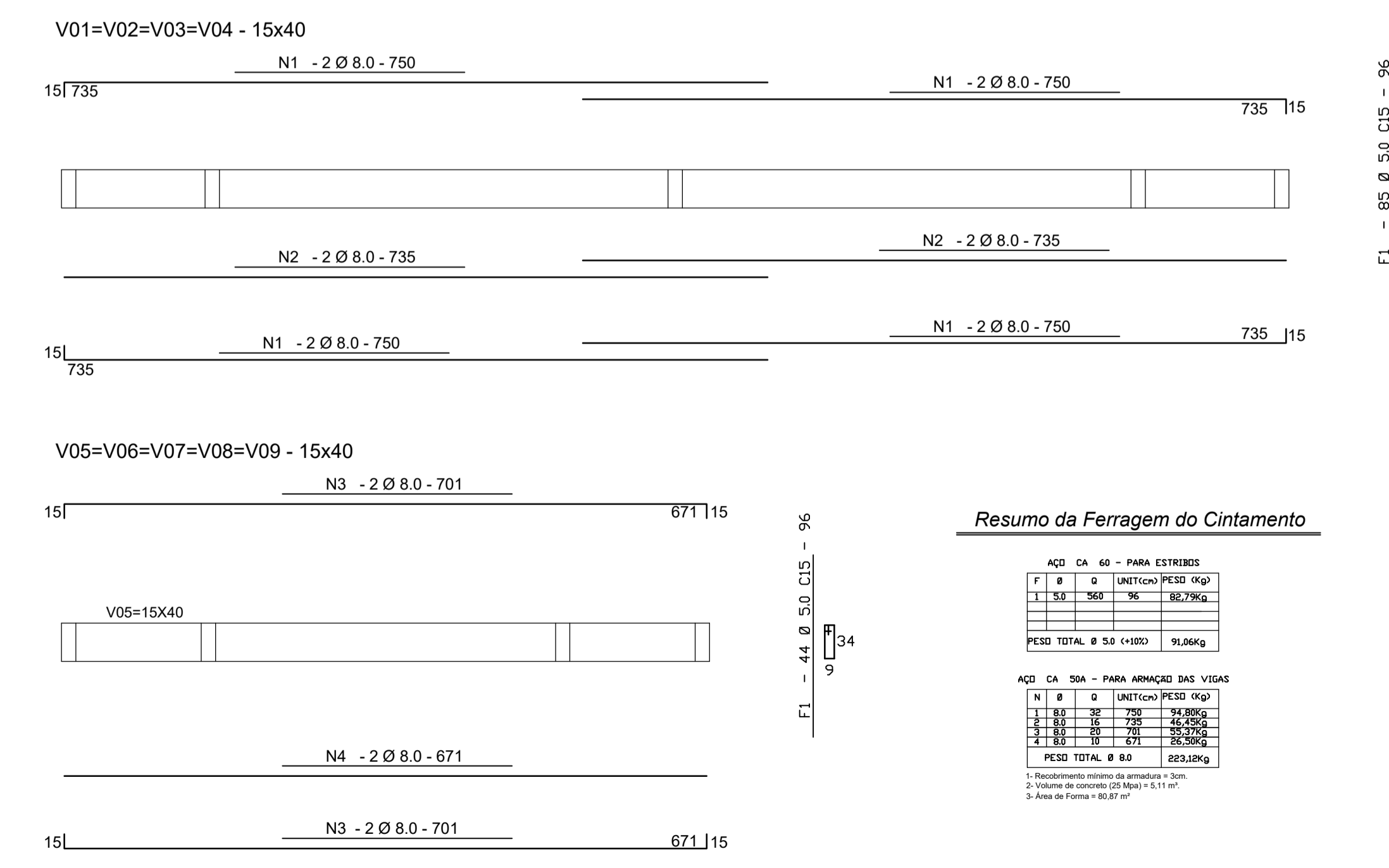

ARMAÇÃO DAS VIGAS BALDRAME
ESC: 1 : 50

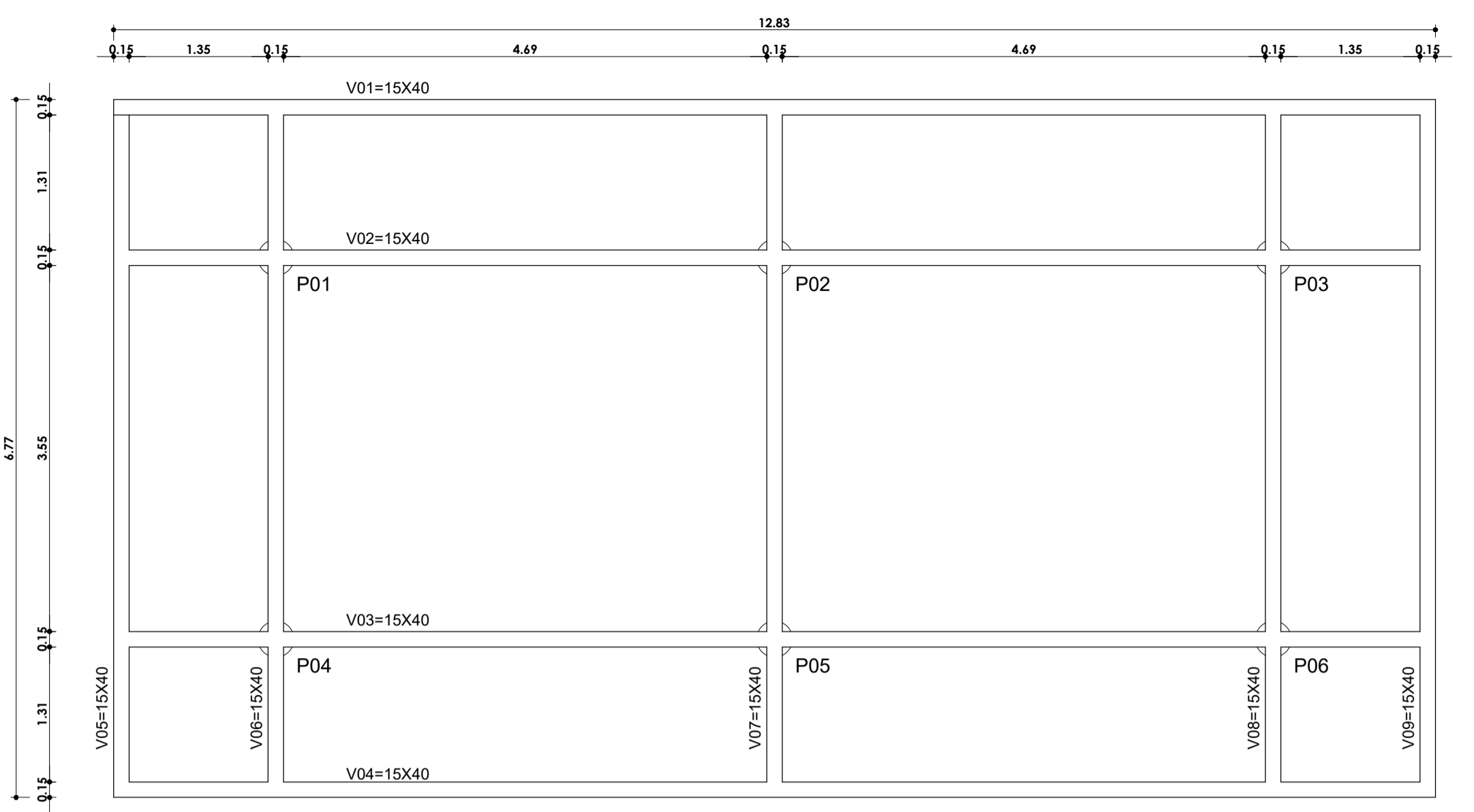

LOCAÇÃO E FORMA DAS VIGAS DO BALDRAME
ESC: 1 : 50

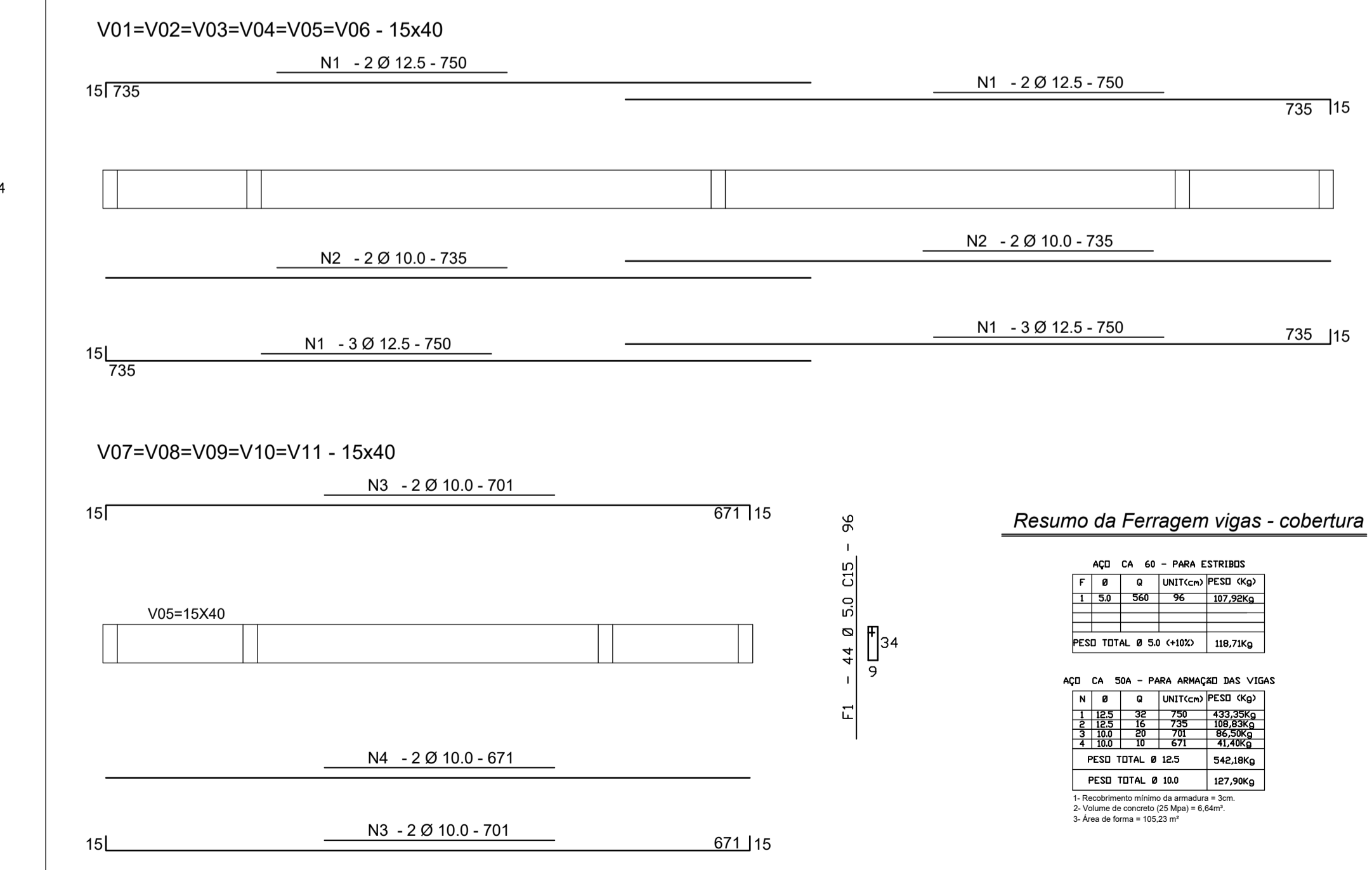
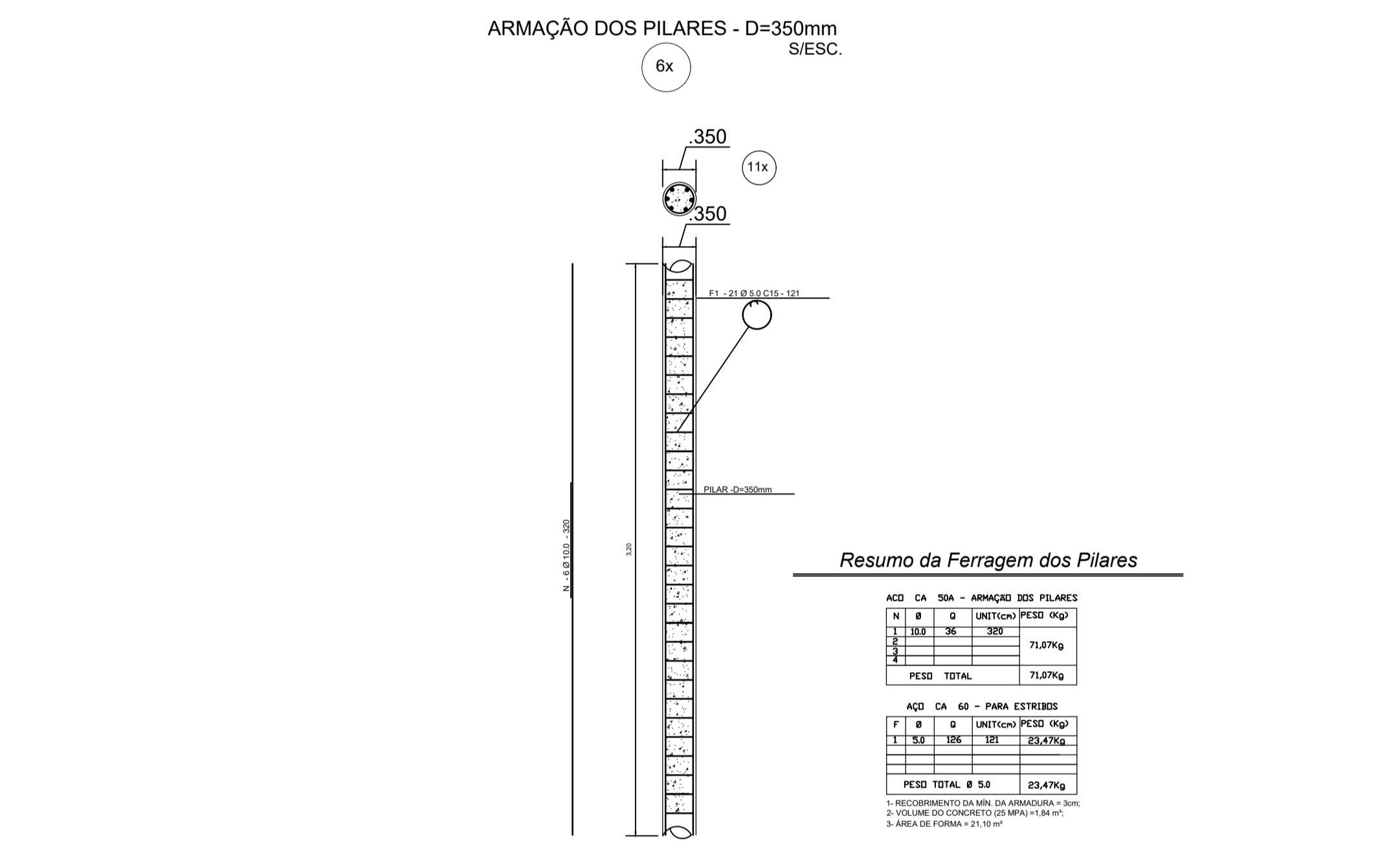

ARMAÇÃO DAS VIGAS DA COBERTURA
ESC: 1 : 50

ARMAÇÃO DAS SAPATAS - 80/80 H=40cm S/ESC.

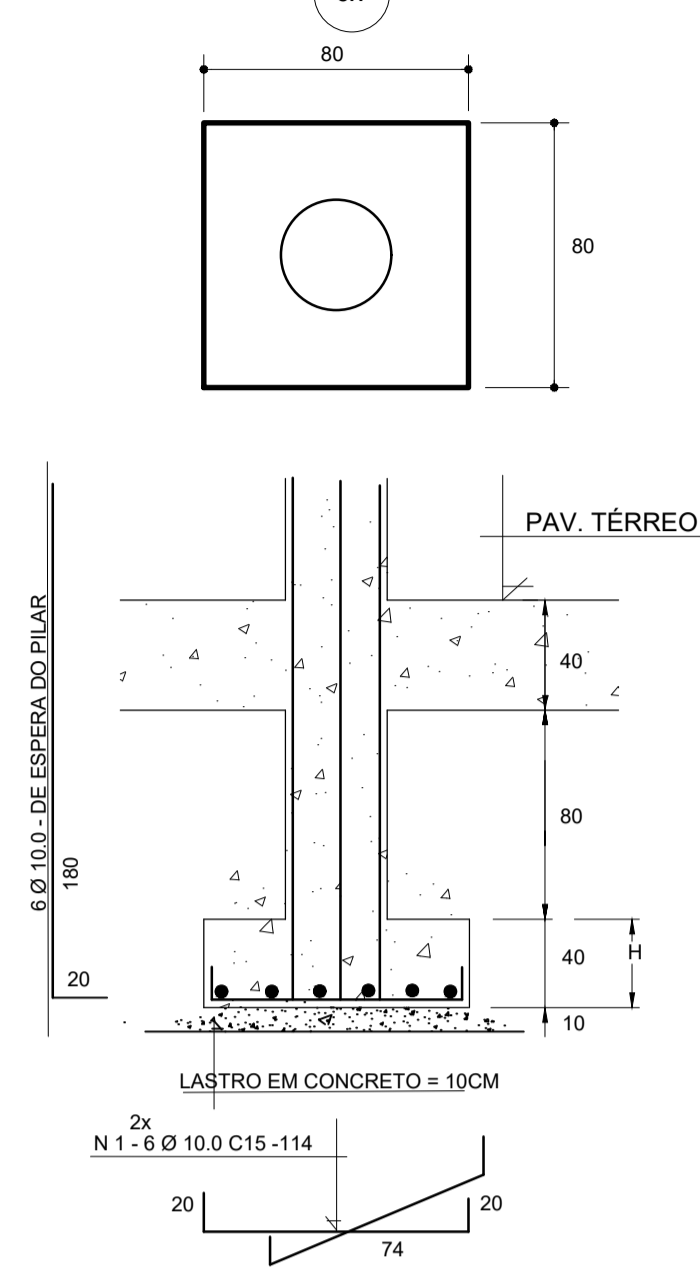

Resumo da Ferragem das Sapatas

ACQ	CA	SOA	PARA	ARMAÇÃO DAS SAPATAS
N	Ø	Q	UNIT(Cm)	PESO (Kg)
1	10.0	126	114	84.49Kg
PESO TOTAL 84.49Kg				

ARMAÇÃO DOS PILARES - D=350mm S/ESC.



ARMAÇÃO DOS PILARES - D=350mm S/ESC.

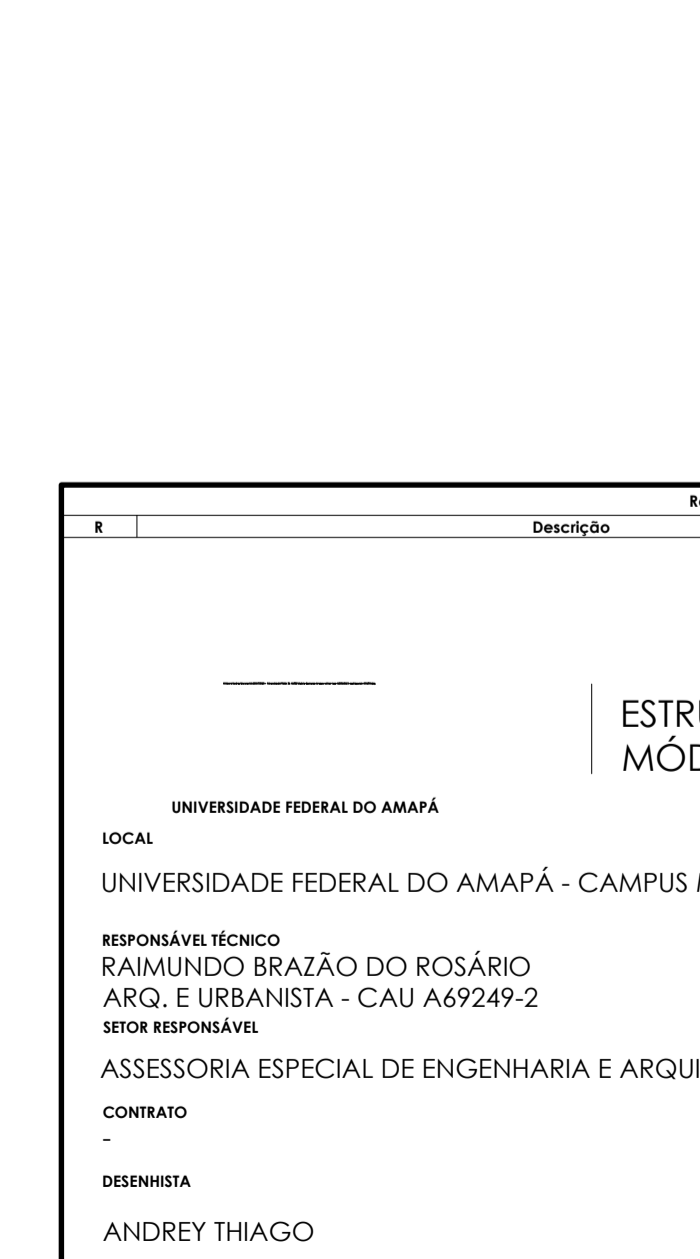

ARMAÇÃO DOS PILARES - D=350mm S/ESC.

Revisões		Revisor	18/02/2021
Nº	Descrição		

PROJETO
ESTRUTURAL- VIVÊNCIA - DEPLA/DCET/DED
MÓDULO DE DESCANSO

LOCAL
UNIVERSIDADE FEDERAL DO AMAPÁ - CAMPUS MARCO ZERO

RESPONSÁVEL TÉCNICO
RAIMUNDO BRAZÃO DO ROSÁRIO - CAU A69249-2

SETOR RESPONSÁVEL
ASSESSORIA ESPECIAL DE ENGENHARIA E ARQUITETURA

ÁREA CONSTRUÍDA
107,66m²

CONTRATO

DESENHISTA
ANDREY THIAGO

ASSUNTO
FUNDAÇÃO / FORMA VIGAS BALDR. E COB./PILARES

FRANCHA
EST 01/02

VERSÃO

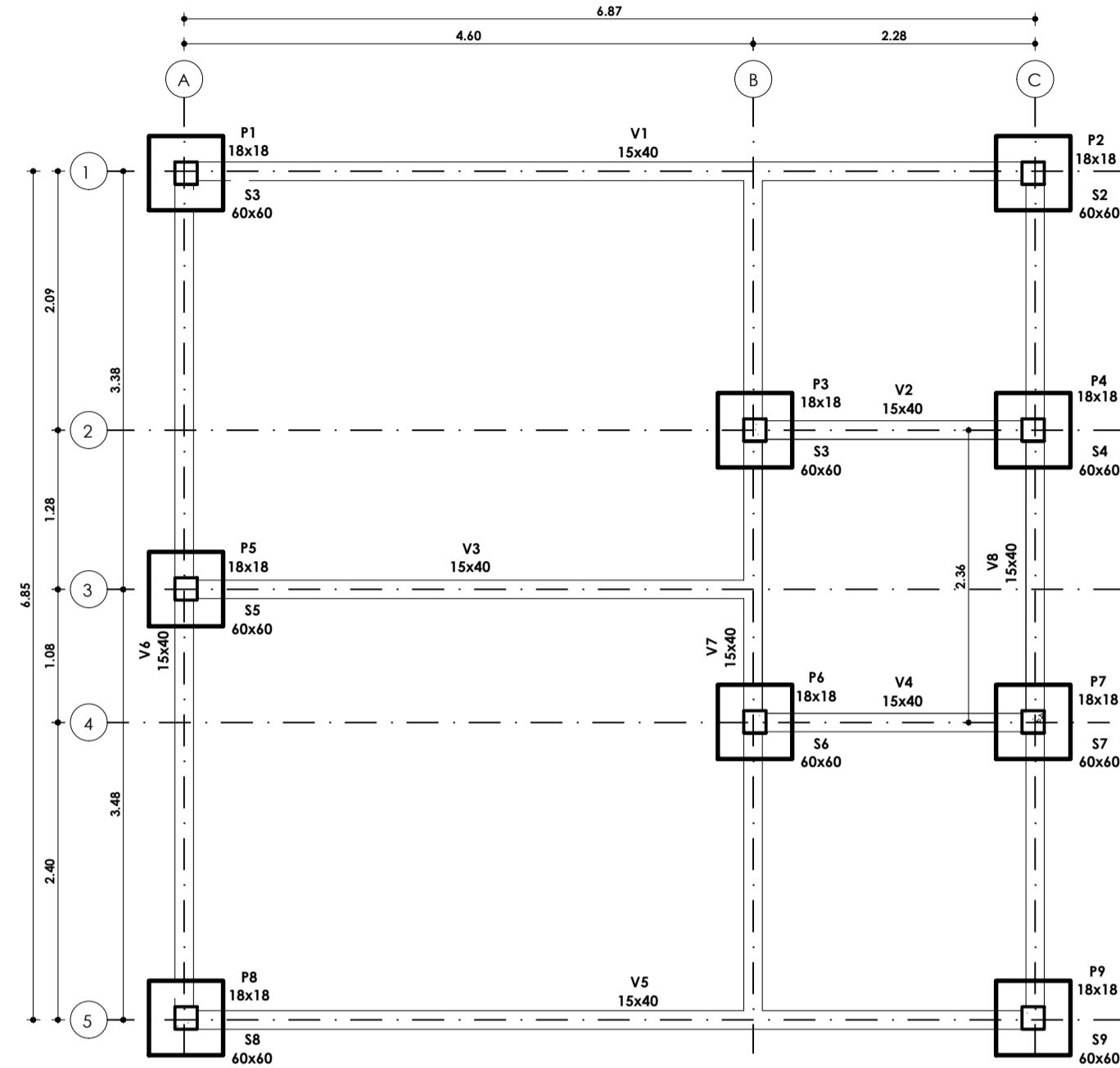

PLANTA DE FORMA - FUNDAÇÃO
ESC: 1 : 50

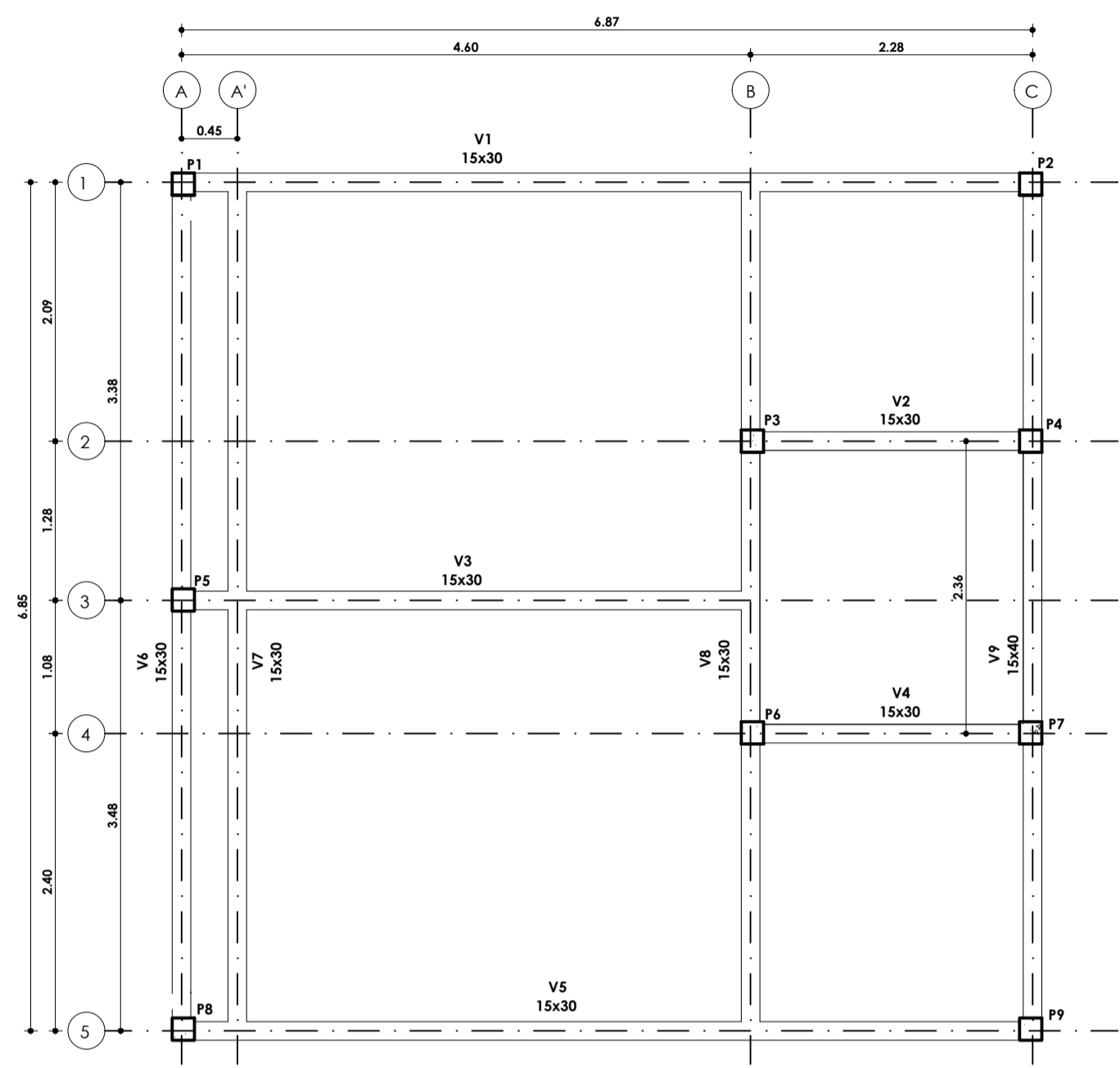

PLANTA DE FORMA - COBERTURA
ESC: 1 : 50

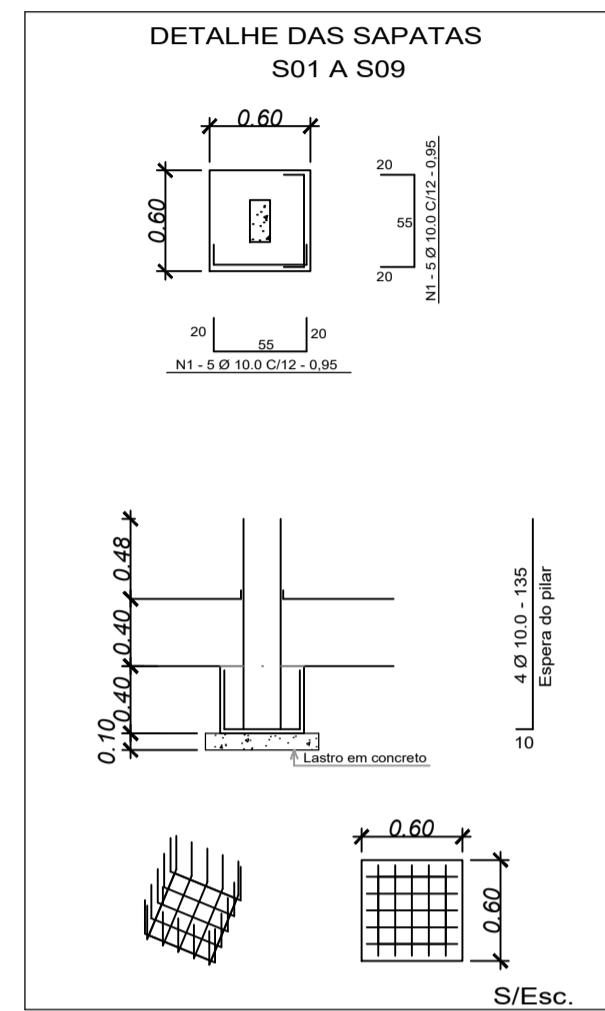

ARMAÇÃO E DETALHES - FUNDAÇÃO
S/ESC

AÇO CA 50A - PARA ARMAÇÃO DAS SAPATAS			
N	Ø	UNIT(CM)	PESO (Kg)
1	8.0	165	115
2	8.0	115	63.63Kg
3	8.0	115	63.63Kg
4	8.0	115	63.63Kg
PESO TOTAL +10%			63.63Kg

1- Recobrimento mínimo da armadura = 3cm.
2- Volume de concreto (25 Mpá) = 1.3m³
3- Não está incluído a ferragem pilares.
4- Área da forma = 8.64 m².

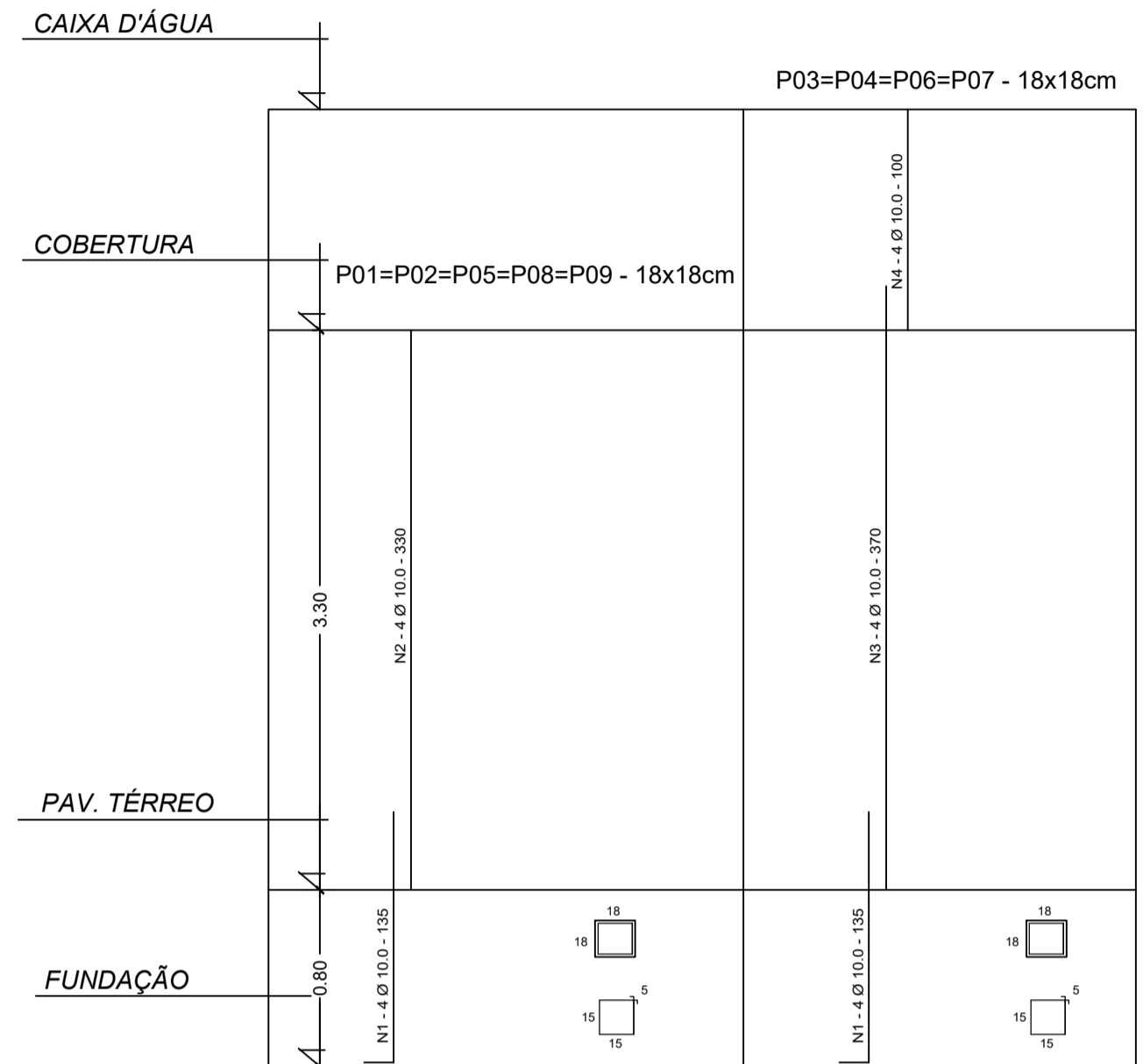

ARMAÇÃO E DETALHES DOS PILARES
S/ESC

AÇO CA 60 - PARA ESTREBOS			
N	Ø	UNIT(CM)	PESO (Kg)
1	8.0	271	70
2	8.0	271	29.21Kg
3	8.0	271	29.21Kg
4	8.0	271	29.21Kg
PESO TOTAL Ø 8.0			29.21Kg

AÇO CA 50A - PARA ARMAÇÃO DOS PILARES			
N	Ø	UNIT(CM)	PESO (Kg)
1	18.0	36	155
2	18.0	28	235
3	18.0	12	270
4	18.0	15	31.75Kg
PESO TOTAL Ø 18.0			117.99Kg

1- Recobrimento mínimo da armadura = 3cm.
2- Volume de concreto (25 Mpá) = 1.32m³
3- Área da forma = 25.44 m².

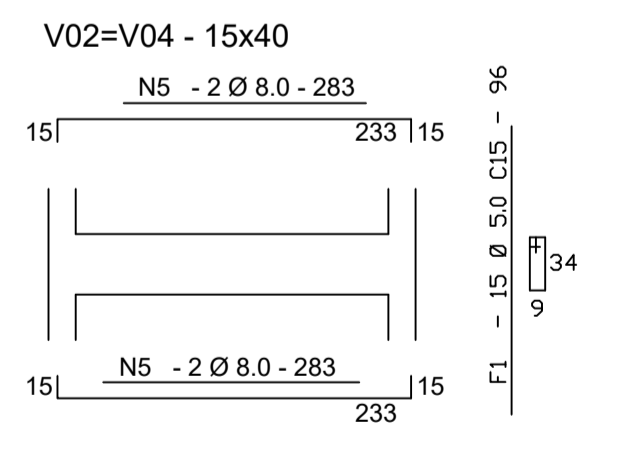
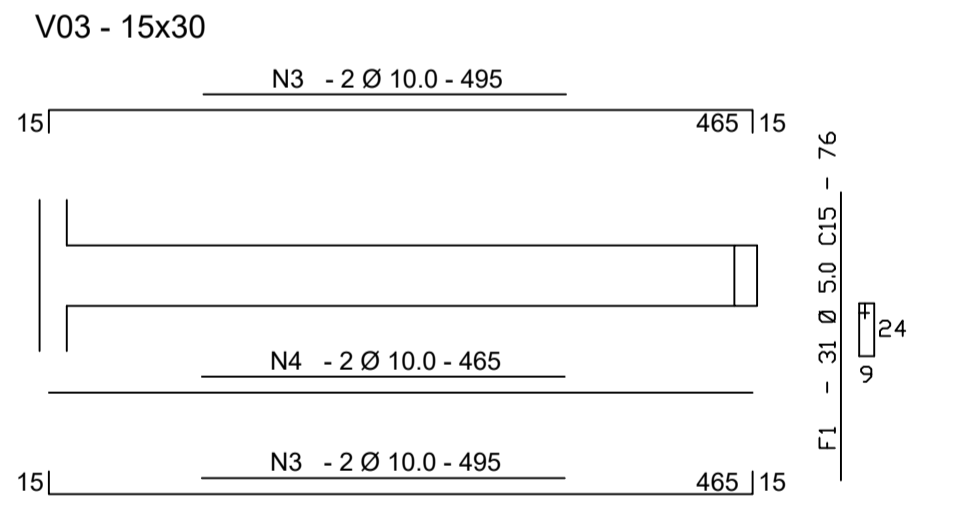
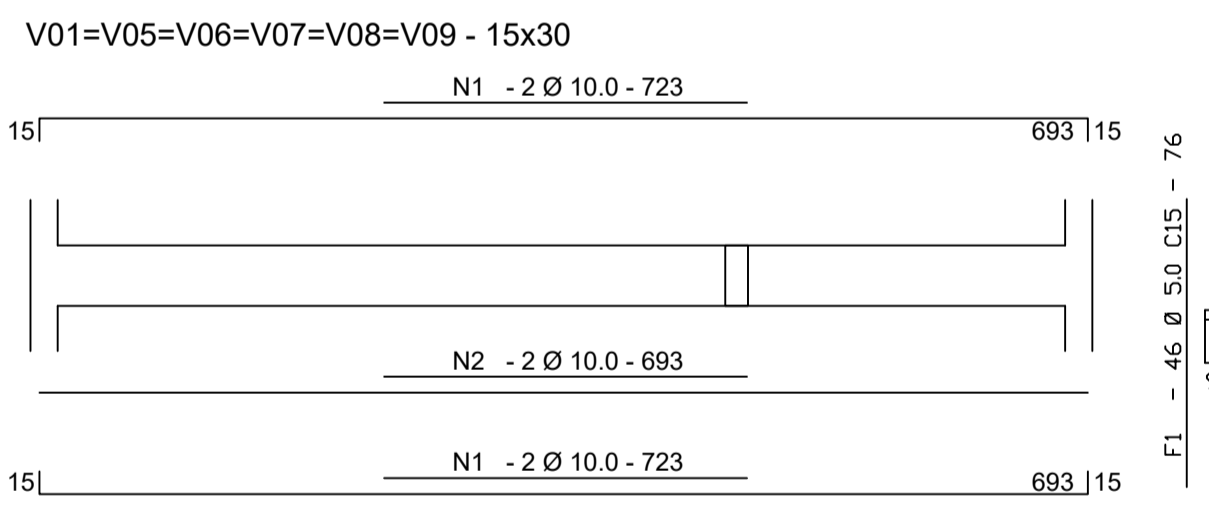
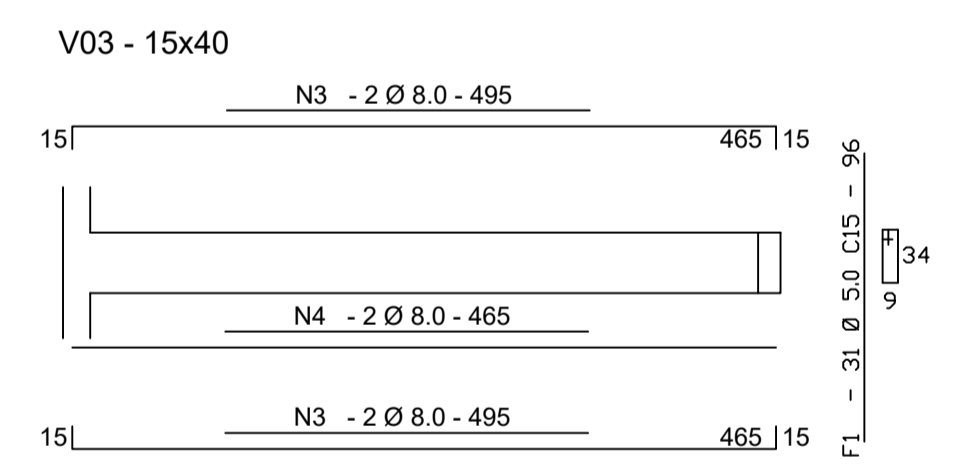
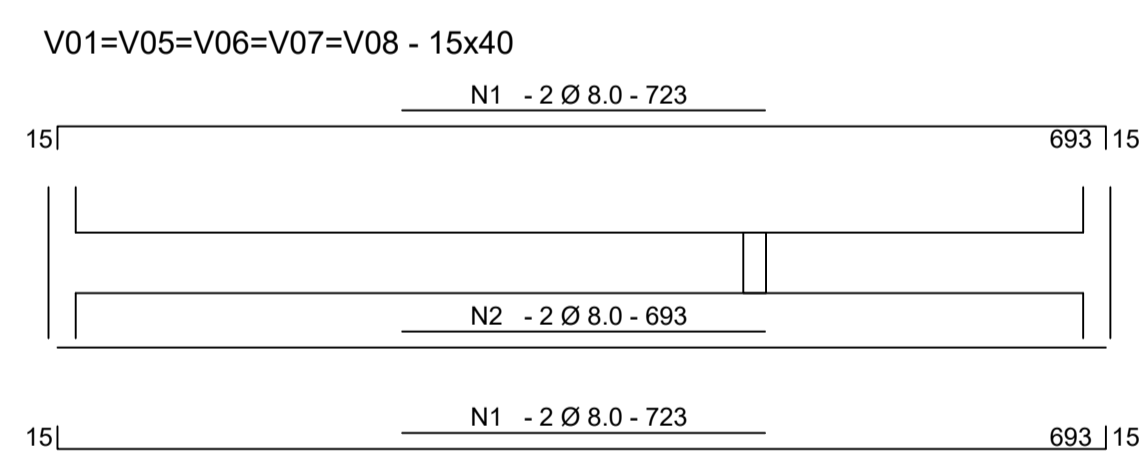

Resumo da Ferragem Baldrame

AÇO CA 60 - PARA ESTREBOS			
F	Ø	UNIT(CM)	PESO (Kg)
1	5.0	291	95
PESO TOTAL Ø 5.0			43.02Kg

AÇO CA 50A - PARA ARMAÇÃO DAS VIGAS			
N	Ø	UNIT(CM)	PESO (Kg)
1	8.0	233	27.32Kg
2	8.0	115	13.66Kg
3	8.0	115	13.66Kg
4	8.0	115	13.66Kg
5	8.0	115	13.66Kg
PESO TOTAL Ø 8.0			104.96Kg

1- Recobrimento mínimo da armadura = 3cm.
2- Volume de concreto (25 Mpá) = 2.49m³
3- Área da forma = 42.45 m².

ARMAÇÃO E DETALHES DAS VIGAS BALDRAME
ESC: 1 : 50

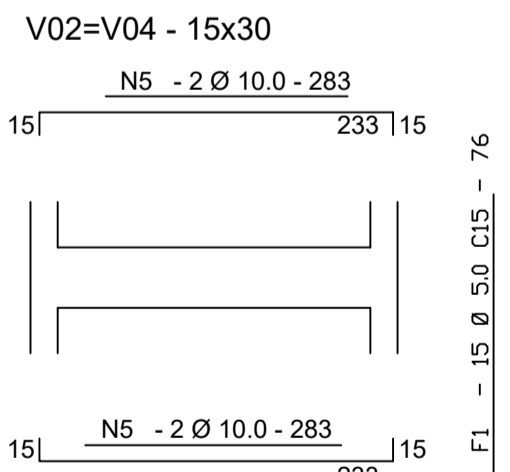

Resumo da Ferragem Vigas da Cobertura

AÇO CA 60 - PARA ESTREBOS			
F	Ø	UNIT(CM)	PESO (Kg)
1	5.0	291	95
PESO TOTAL Ø 5.0			43.02Kg

AÇO CA 50A - PARA ARMAÇÃO DAS VIGAS			
N	Ø	UNIT(CM)	PESO (Kg)
1	18.0	24	107.85Kg
2	18.0	12	53.92Kg
3	18.0	12	53.92Kg
4	18.0	12	53.92Kg
5	18.0	12	53.92Kg
PESO TOTAL Ø 18.0			190.26Kg

1- Recobrimento mínimo da armadura = 3cm.
2- Volume de concreto (25 Mpá) = 2.50m³
3- Área da forma = 38.78 m².

ARMAÇÃO E DETALHES DAS VIGAS DA COBERTURA
ESC: 1 : 50

Revisões		Revisor	Data

PROJETO
**ESTRUTURAL - BANHEIROS - VIVÊNCIA-
DEPLA/DCET/DED**

UNIVERSIDADE FEDERAL DO AMAPÁ

LOCAL
UNIVERSIDADE FEDERAL DO AMAPÁ - CAMPUS MARCO ZERO

RESPONSÁVEL TÉCNICO
RAIMUNDO BRAZÃO ROSÁRIO
ARQUITETO E URB. - CAU A69249-2

SETOR RESPONSÁVEL
ASSESSORIA ESPECIAL DE ENGENHARIA E ARQUITETURA

ÁREA CONSTRUÍDA
49,15m²

CONTRATO

DESENHISTA
ANDREY THIAGO

ASSUNTO
LOCAÇÃO DA FUNDAÇÃO E COBERTURA, ARMAÇÃO
DA FUNDAÇÃO E DAS VIGAS BALDR. E COB., PILARES

FRANCHA
02/02

VERSÃO

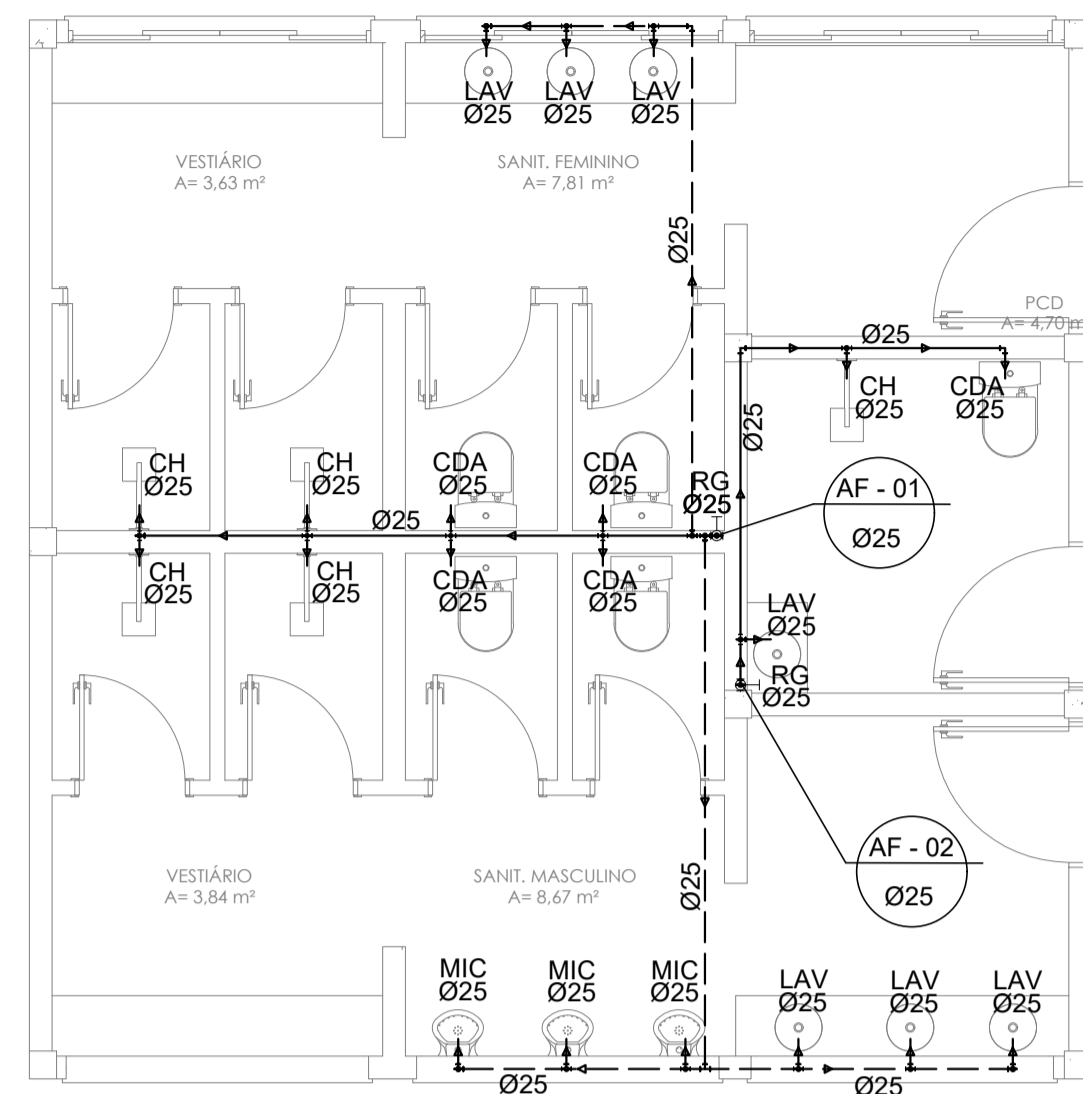

PLANTA BAIXA - ÁGUA FRIA
ESC: 1 : 50

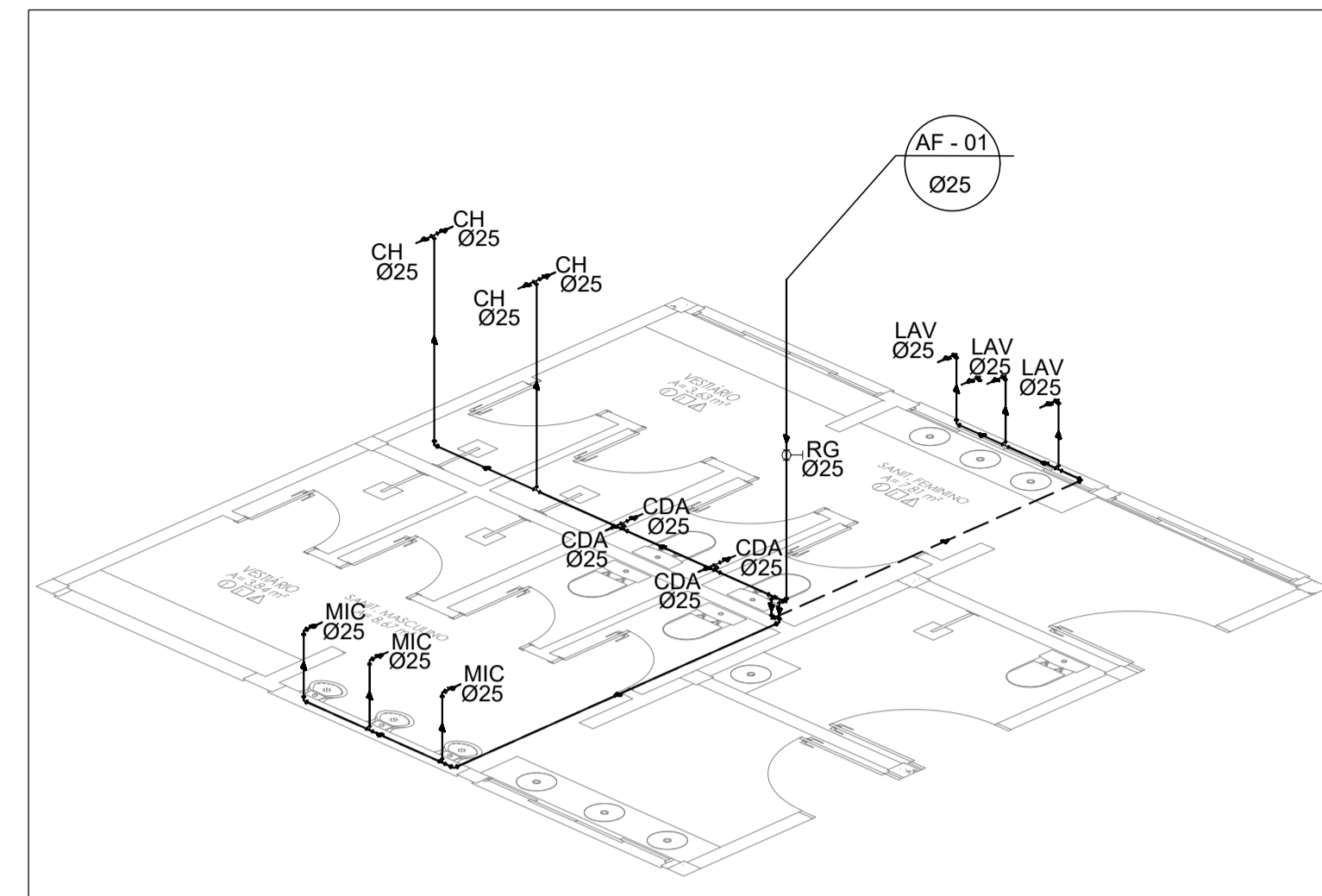

ISOMETRIA 01
ESC: 1 : 50

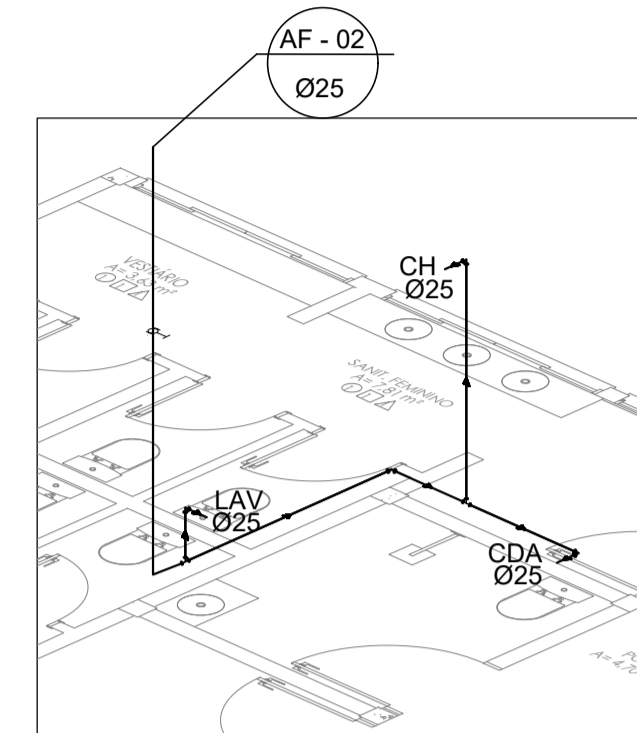

ISOMETRIA 02
ESC: 1 : 50

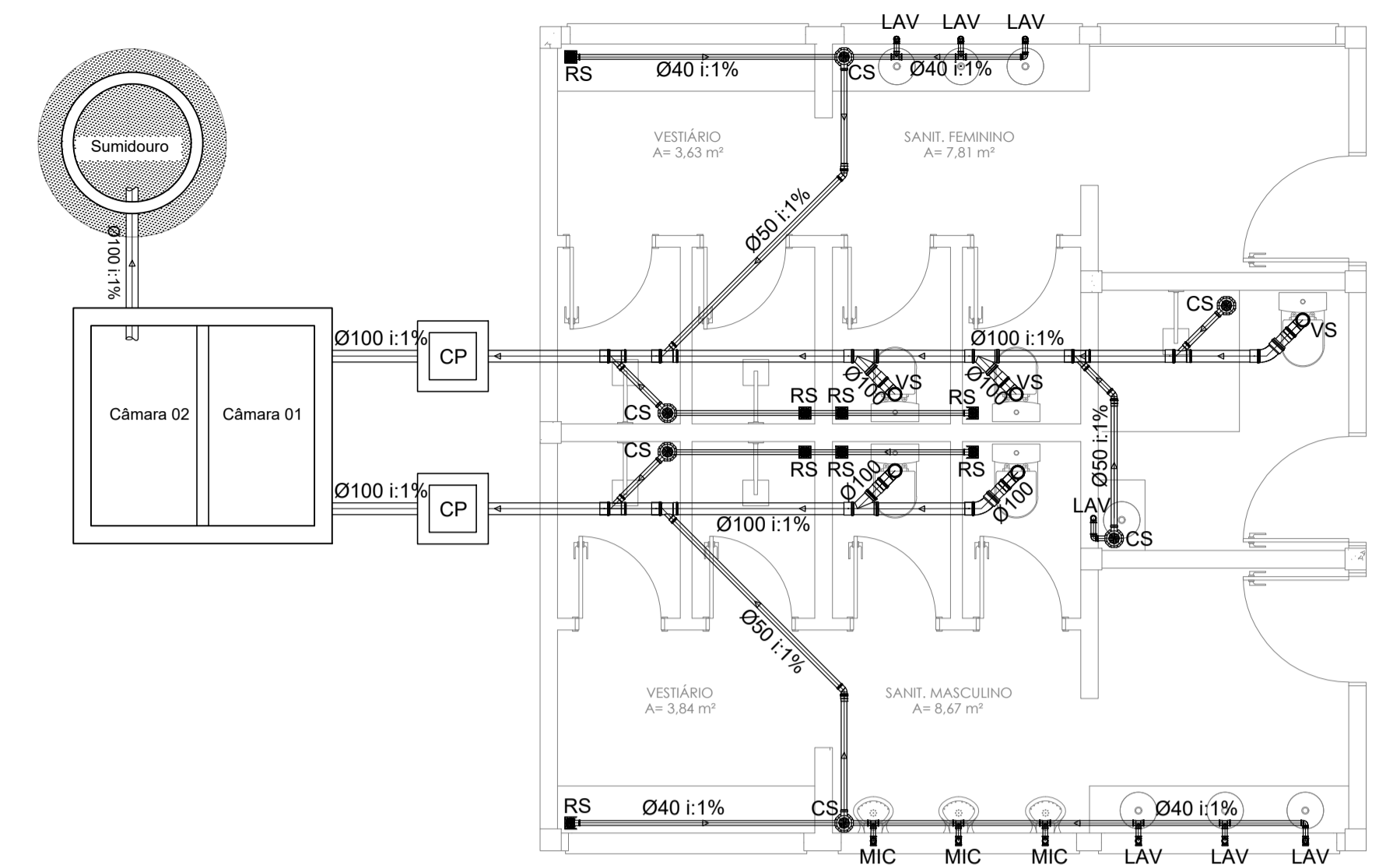

PLANTA BAIXA - ESGOTO
ESC: 1 : 50

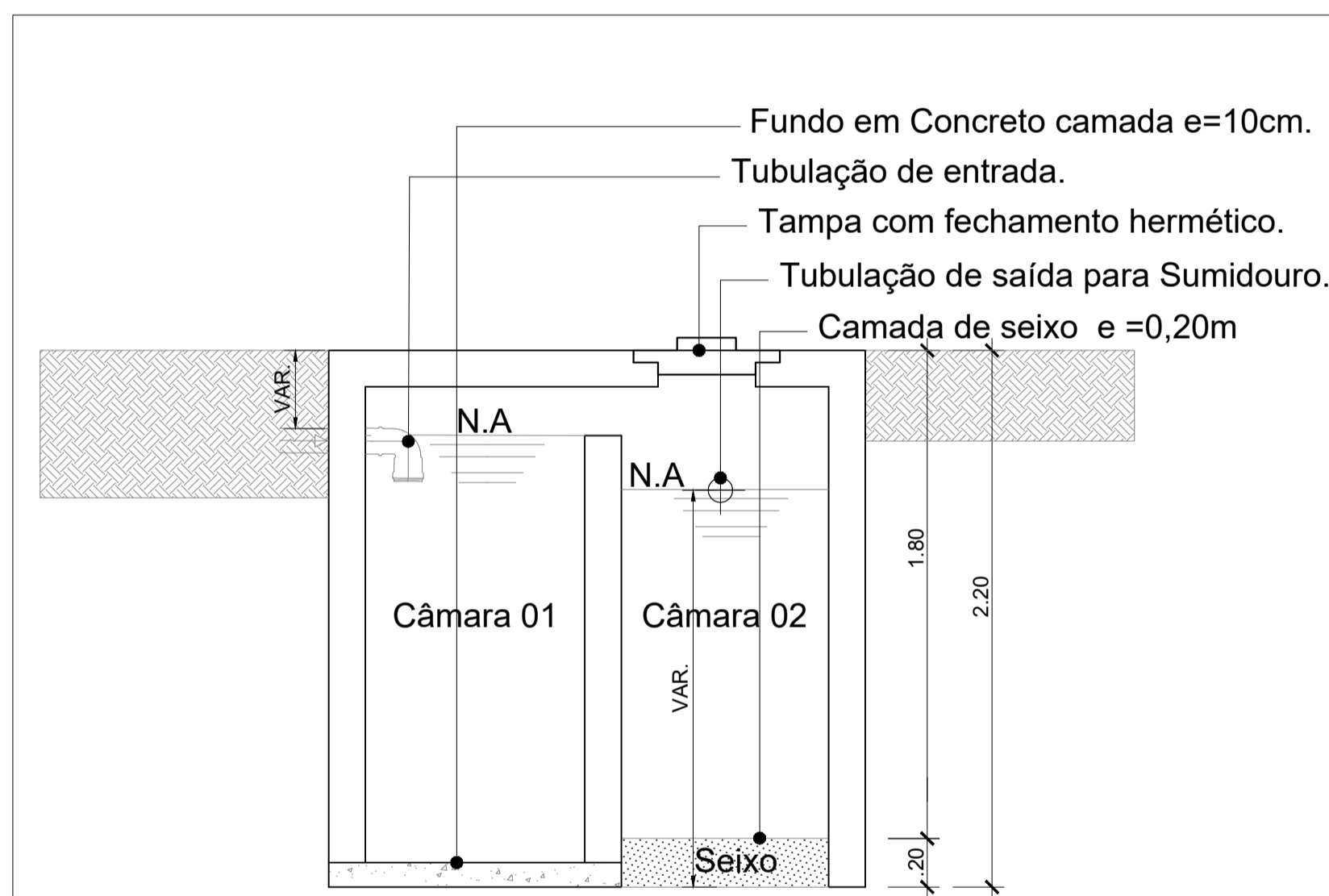

CORTE B
ESCALA 1 : 25

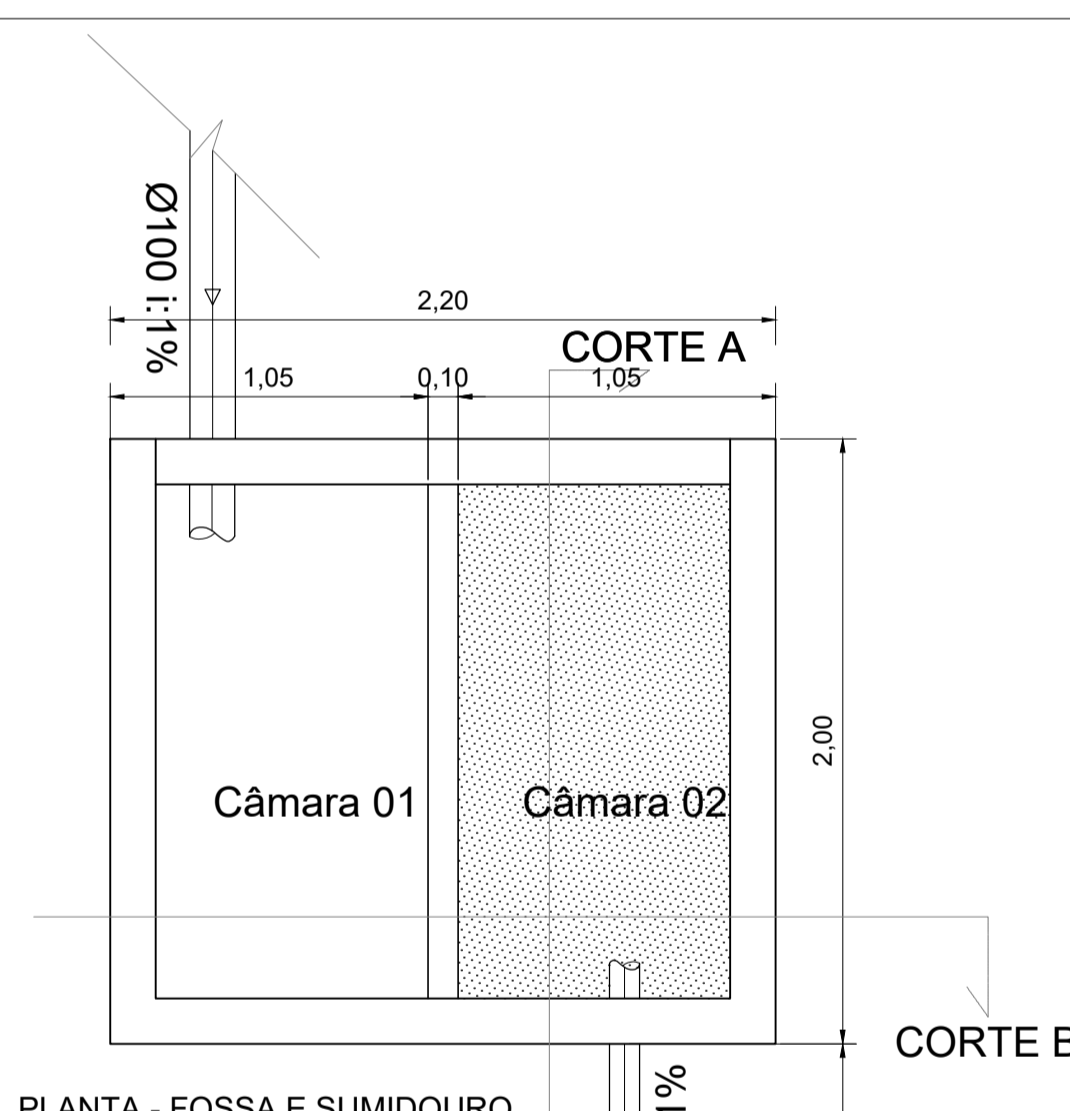

PLANTA - FOSSA E SUMIDOURO
ESCALA 1 : 25

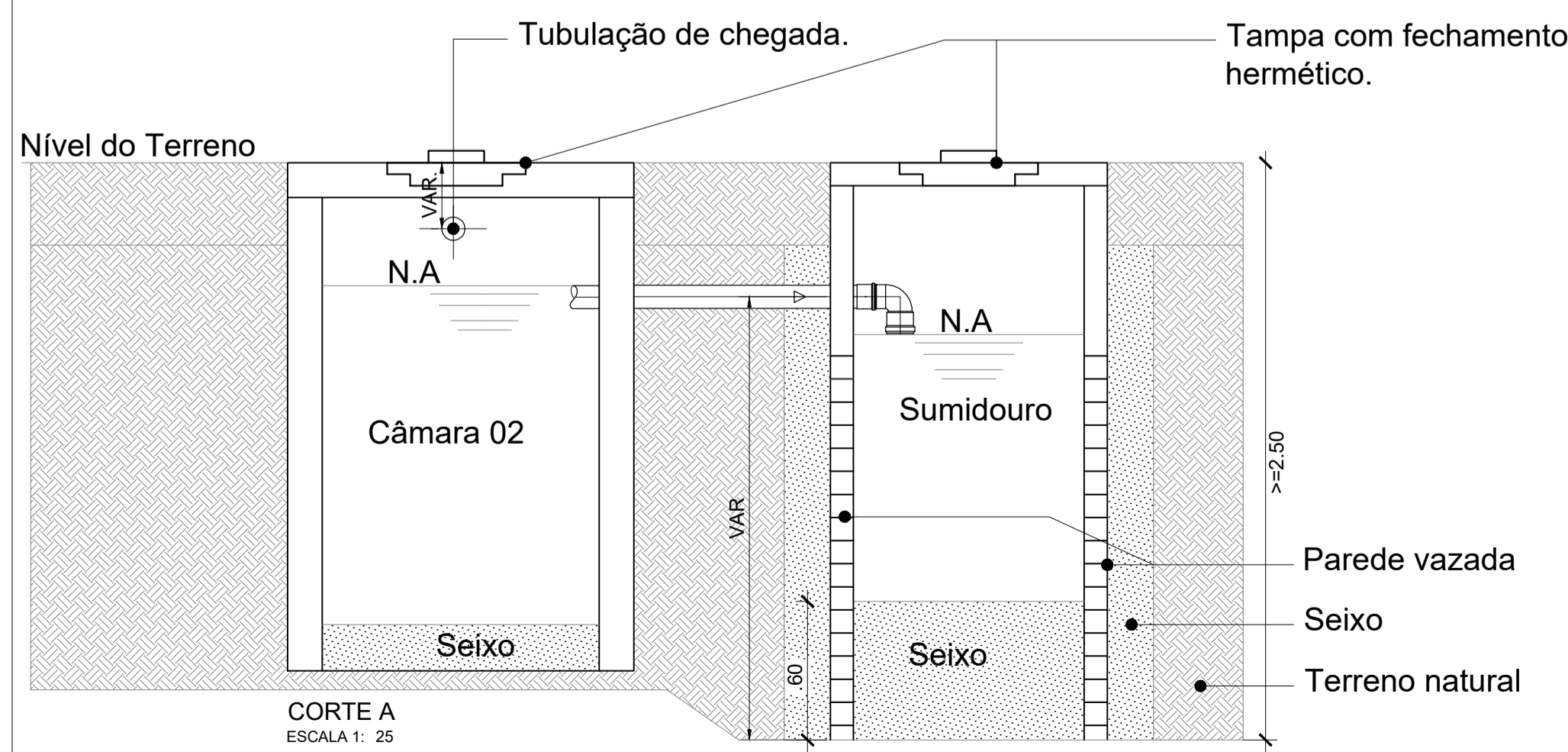

DETALHE 01 - FOSSA E SUMIDOURO
ESC: 1 : 25

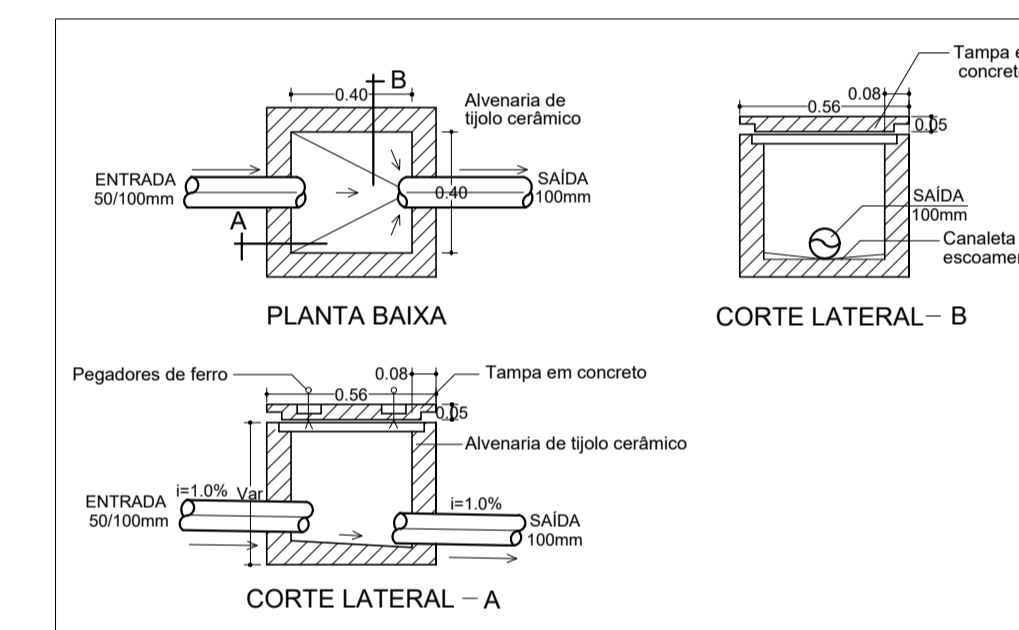

DETALHE 02 - CAIXA DE PASSAGEM (CP)
S/ESC

ESGOTO
NOMENCLATURA

símbolo	equipamentos	altura
VS	Vaso sanitário	0,60 m
LAV	Lavatório	0,60 m
ML	Máquina de lavar roupas	0,90 m
P	Pia	0,60 m
TL	Tanque de Limpeza	0,60 m
CS	Caixa sifonada	0,00 m
CG	Caixa de gordura	0,00 m
CP	Caixa de passagem	0,00 m
TV	Tubulação de ventilação	4 m
BH	Banheira	0,00 m
RS	Raio Sifonado	0,00 m

- Especificações técnicas
- Os tubos e conexões de esgoto serão de PVC, junta soldável, tipo esgoto de fabricação Tigre ou similar.
 - A declividade deverá ser uniforme entre os trechos, não permitindo depressões que possam formar depósitos no interior nas tubulações. As declividades mínimas serão as seguintes:
 - Para tubos de até 75mm será de 2% ;
 - Para tubos de 100mm será de 1% ;
 - Para tubos de 150mm de 0,5%.
 - As ligações entre os segmentos das tubulações serão feitas através de peças apropriadas, conexões ou caixas de inspeção.
 - As caixas sifonadas serão em PVC da marca Tigre ou similar, com tampa tipo grelha cromada.
 - As caixas de inspeção serão em alvenaria, com tampa em concreto com alça de ferro.
 - As colunas de ventilação serão executadas em PVC, junta soldável da marca Tigre ou similar.

ÁGUA FRIA
NOMENCLATURA

símbolo	equipamentos	altura
D	Ducha	0,25 m
CDA	Caixa de descarga acoplada	0,25 m
F	Filtro	1,10 m
LAV	Lavatório	0,60 m
TL	Tanque de Limpeza	1,10 m
P	Pia	1,10 m
H	Hidrômetro	
RG	Registro de gaveta	1,80 m
CH	Chuveiro	2,10 m
RP	Registro de Pressão	1,10 m
REC	Coluna de recalque	var.
AF	Coluna de água fria	var.
AP	Alimentação da Piscina	0,20 m
MIC	Mictório	0,60 m

- Especificações técnicas
- A água da caixa d'água será distribuída através de um bariete que será executado em PVC com juntas soldáveis fabricante Tigre, Akros ou similar.
- Os serviços serão executados de acordo com o andamento da obra, devendo ser observados as seguintes disposições:
- Toda a instalação de água fria será executada em tubos e conexões em PVC, junta soldável de fabricação Tigre ou similar.
 - As conexões que ligarão os pontos de águas aos equipamentos como engates, torneiras, etc, que tenham de ser enroscadas, deverão ser reforçadas com buchas de latão.
 - Todos os registros serão de gaveta, fabricação Deca, Fabrimar, ou similar, sendo que aqueles instalados internamente deverão ter canopia cromada.
 - As canalizações de água fria antes do revestimento das alvenarias, serão submetidas a teste de pressão hidrostática, não podendo ser menor que a pressão de trabalho, devendo ter o teste duração de 15 minutos.
 - Cada ramal deverá ter seu registro de isolamento.
- Outras observações:
A caixa d'água deverá ser lavada com 10ml de hipoclorito, ou água sanitária, a cada período de 3 meses.

Revisões	Revisor	Data

PROJETO
HIDROSSANITÁRIO - BANHEIROS -
VIVÊNCIA DEPLA/DCET/DED

UNIVERSIDADE FEDERAL DO AMAPÁ

LOCAL
UNIVERSIDADE FEDERAL DO AMAPÁ - CAMPUS MARCO ZERO

RESPONSÁVEL TÉCNICO
RAIMUNDO BRAZÃO ROSÁRIO
ARQUITETO E URB. - CAU A69249-2

SETOR RESPONSÁVEL
ASSESSORIA ESPECIAL DE ENGENHARIA E ARQUITETURA

CONTRATO
ÁREA CONSTRUIDA
49,15m²

DESENHISTA
ANDREY THIAGO

ASSUNTO
PLANTA BAIXA - ÁGUA FRIA E ESGOTO
ISOMETRIA ÁGUA FRIA, DETALHES DE FOSSA,
SUMIDOURO E CAIXA DE PASSAGEM DE ESGOTO

FRANCHA
01/01

VERSÃO

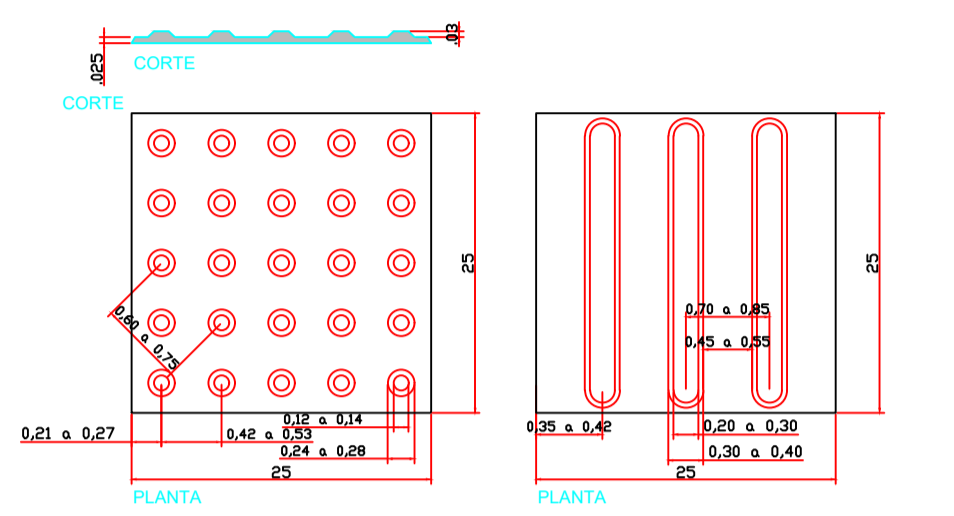
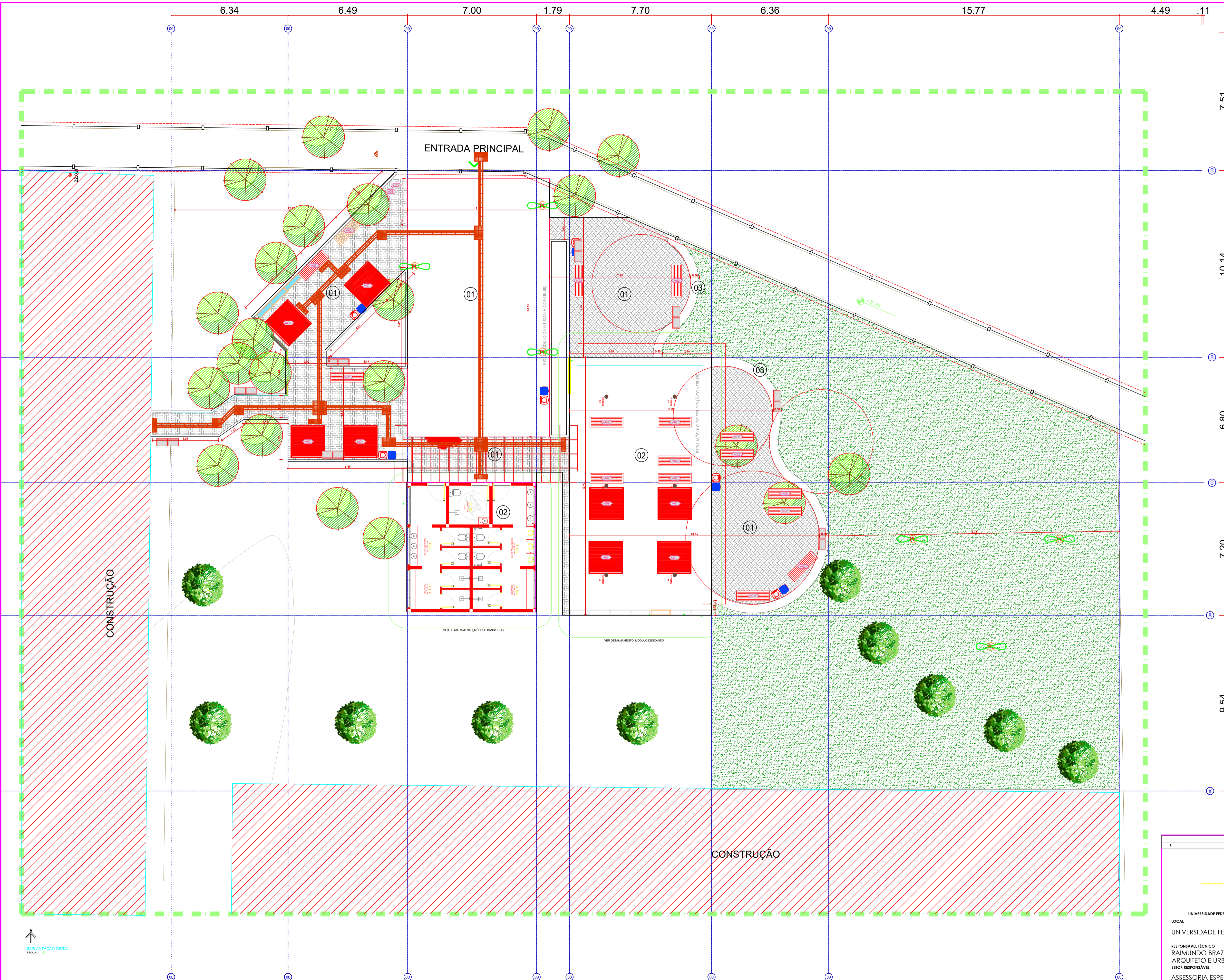

DETALHE 01 - SINALIZAÇÃO TÁTIL DE ALERTA E DIRECIONAL
 3 ESC.
 NOTA: Dimensões em centímetros.

ESPECIFICAÇÕES DE MOBILIÁRIO		
IDENTIFIC.	DESCRIÇÃO	QUANTIDADE
	BANCO EM MADEIRA E AÇO (VER DETALHAMENTO DE MOBILIÁRIO)	16
	BANCO TIPO ESPREGUÇADEIRA EM MADEIRA E AÇO (VER DETALHAMENTO DE MOBILIÁRIO)	08
	PAR DE LIXEIRAS - 1 ORGÂNICA E 1 RECICLÁVEL	07
	ILUMINAÇÃO EXTERNA COM LUMINÁRIA TIPO 2 PETALAS PARA FIXAÇÃO EM POSTE COM LÂMPADA DE VAPOR SÓDIO 250W - H = 6 METROS	06
	ILUMINAÇÃO EXTERNA COM LUMINÁRIA TIPO 2 PETALAS PARA FIXAÇÃO EM POSTE COM LÂMPADA DE VAPOR METÁLICO 70W - H = 3 METROS	08

ESPECIFICAÇÕES DE PISO		
IDENTIFIC.	DESCRIÇÃO	QUANTIDADE
01	PAVIMENTO INTERTRAVADO - PAVER RAQUETE, E 6CM, C/08 MARROM, CONFORME PROJETO, EM CONFORMIDADE COM AS NORMAS NBR 9790 E NBR 9781	346,75 m ²
02	PAVIMENTO DE ALTA RESISTÊNCIA TIPO KORODUR	- m ²
03	PAVIMENTO EM CONCRETO	10,31 m ²
	GRUA - MEIO FIO EM CONCRETO 1000X300X150mm, CONFORME PROJETO E DETALHE ESPECÍFICO	

Revisões			
#	Descrição	Revisor	SET-2021

PROJETO
URBANIZAÇÃO-VIVÊNCIA-DEPLA/DCET/DED

UNIVERSIDADE FEDERAL DO AMAPÁ

LOCAL: UNIVERSIDADE FEDERAL DO AMAPÁ - CAMPUS MARCO ZERO

RESPONSÁVEL TÉCNICO: RAIMUNDO BRAZÃO ROSÁRIO
 ARQUITETO E URB. - CAU A69249-2

SETOR RESPONSÁVEL: ASSESSORIA ESPECIAL DE ENGENHARIA E ARQUITETURA

CONTRATO: -

DESENHISTA: ANDREY THIAGO

ASSUNTO: IMPLANTAÇÃO GERAL

RESPONSÁVEL TÉCNICO: _____

ÁREA CONSTRUÍDA: 844,34m²

FRANCHA: URB 01 /01

VERSÃO: _____



PROJETO BÁSICO

TOMADA DE PREÇOS Nº/2021
(Processo Administrativo nº.....)

1. OBJETO

- 1.1. Contratação de empresa especializada para execução da obra de construção de dois espaços de vivência (área da SAÚDE e DEPLA/DCET/DED), no Campus Marco Zero, Macapá-AP, conforme condições, quantidades e exigências estabelecidas neste instrumento e seus anexos:
- 1.2. O objeto da licitação tem a natureza de obra de engenharia.
- 1.3. Os quantitativos e respectivos códigos dos itens são os discriminados no anexo do Projeto Básico.
- 1.4. O contrato terá vigência pelo período de 180 (cento e oitenta) dias, não sendo prorrogável, salvo se atendidas uma ou mais condições previstas no § 1º do art. 57, da Lei de Licitações.
- 1.5. O prazo de execução das obras serão de 120 (cento e vinte) dias, conforme cronogramas anexos a este PB.
- 1.6. O regime de execução do contrato será o de empreitada por preço global.

2. DESCRIÇÃO DA SOLUÇÃO:

- 2.1. Após estudos preliminares realizados, optou-se pela elaboração de um projeto para construção de dois espaços de vivência, cada um com área construída de edificação de 156,81m² (cento e cinquenta e seis vírgula oitenta e um metros quadrados), estrutura de concreto armado e cobertura em estrutura metálica com telhas termoacústicas, alvenaria de tijolos de barro e esquadrias em alumínio e vidro. A urbanização do espaço conta com área total de 844,34 m² (oitocentos e quarenta e quatro vírgula trinta e quatro metros quadrados), para cada espaço. Todas as características e soluções estão apresentadas nos anexos deste Projeto Básico (tais como memoriais e especificações técnicas, além dos projetos de arquitetura e engenharia).

3. DA CLASSIFICAÇÃO DO OBJETO E FORMA DE SELEÇÃO DO FORNECEDOR

- 3.1. Trata-se de obra de engenharia/arquitetura, a ser contratado mediante licitação, na modalidade tomada de preço.
- 3.2. Os serviços a serem contratados enquadram-se nos pressupostos do Decreto nº 9.507, de 21 de setembro de 2018, não se constituindo em quaisquer das atividades, previstas no art. 3º do aludido decreto, cuja execução indireta é vedada.

1



UNIVERSIDADE FEDERAL DO AMAPÁ
PRÓ-REITORIA DE ADMINISTRAÇÃO
ASSESSORIA ESPECIAL DE ENGENHARIA E ARQUITETURA

3.3. A execução do contrato não gerará vínculo empregatício entre os empregados da Contratada e a Administração, vedando-se qualquer relação entre estes que caracterize pessoalidade e subordinação direta.

4. REQUISITOS DA CONTRATAÇÃO

4.1. Conforme Projeto Executivo da obra (inclusive memoriais e especificações técnicas), os requisitos da contratação abrangem o seguinte:

4.1.1. Atendimento das condições e especificações estabelecidas neste Projeto Básico e seus anexos;

4.2. Declaração do licitante de que tem pleno conhecimento das condições necessárias para o cumprimento do contrato.

4.3. As obrigações da Contratada e Contratante estão previstas neste Projeto Básico.

5. VISTORIA PARA A LICITAÇÃO

5.1. Para o correto dimensionamento e elaboração de sua proposta, o licitante poderá realizar vistoria nas instalações do local de execução dos serviços, acompanhado por servidor designado para esse fim, de segunda à sexta-feira, das 09:00 horas às 11:30 horas, devendo o agendamento ser efetuado previamente pelo e-mail: secpref@unifap.br.

5.2. O prazo para vistoria iniciar-se-á no dia útil seguinte ao da publicação do Edital, estendendo-se até o dia útil anterior à data prevista para a abertura da sessão pública.

5.2.1. Para a vistoria o licitante, ou o seu representante legal, deverá estar devidamente identificado, apresentando documento de identidade civil e documento expedido pela empresa comprovando sua habilitação para a realização da vistoria.

5.3. A vistoria é facultativa, caso a empresa julgue ter todas as informações necessárias à perfeita elaboração de sua proposta.

5.4. A não realização da vistoria, quando facultativa, não poderá embasar posteriores alegações de desconhecimento das instalações, dúvidas ou esquecimentos de quaisquer detalhes dos locais da prestação dos serviços, devendo a licitante vencedora assumir os ônus dos serviços decorrentes.

5.5. A licitante deverá declarar que tomou conhecimento de todas as informações e das condições locais para o cumprimento das obrigações objeto da licitação.

6. MODELO DE EXECUÇÃO DO OBJETO

6.1. A execução do objeto seguirá a seguinte dinâmica:

2

Adaptado por Raimundo Brazão do Rosário – Arquiteto e Urbanista – Mat. SIAPE 2001390.
Referência: Câmara Nacional de Modelos de Licitações e Contratos da Consultoria-Geral da União
Modelo de Projeto Básico – Obra e Serviço de Engenharia (não comum)
Atualização: Outubro/2020



UNIVERSIDADE FEDERAL DO AMAPÁ
PRÓ-REITORIA DE ADMINISTRAÇÃO
ASSESSORIA ESPECIAL DE ENGENHARIA E ARQUITETURA

- 6.1.1. Assinatura do Contrato;
 - 6.1.2. Prestação de garantia;
 - 6.1.3. Emissão da Portaria de nomeação da equipe de Gestão e Fiscalização do Contrato, composta por servidores da Contratante;
 - 6.1.4. Recebimento da ordem de serviços;
 - 6.1.5. Reunião com a equipe de gestão e fiscalização do contrato para início da execução;
 - 6.1.6. Apresentação de Carta de Preposto da Contratada;
 - 6.1.7. Apresentação, em até 10 (dez) dias, das ART/RRT's e instalação da placa da obra;
 - 6.1.8. Cadastro da obra no CNO em até 30 (trinta) dias;
 - 6.1.9. Os serviços serão realizados nas dependências da UNIFAP, no Campus Marco Zero, município de Macapá-AP, nos prazos e condições previstos neste Projeto Básico e seus anexos;
 - 6.1.10. A execução dos serviços deverá ser realizada de segunda-feira a sábado, dentro do horário de 07:00h até as 18:00h;
 - 6.1.11. Nos feriados e finais de semana, caso a empresa necessite trabalhar, deverá solicitar previamente autorização à Prefeitura da UNIFAP;
 - 6.1.12. Os colaboradores da Contratada deverão estar devidamente uniformizados e com crachá de identificação;
 - 6.1.13. A Contratada deverá sempre observar os critérios de sustentabilidade ambiental invocadas pelas leis, normas e diretrizes nacionais referentes à sustentabilidade, dentre as quais, o Guia Nacional de Contratações Sustentáveis da Advocacia Geral da União.
- 6.2. A execução dos serviços será iniciada com a emissão da ordem de serviço, que se dará após a assinatura do contrato. A execução dos serviços seguirá as etapas estabelecidas no cronograma físico-financeiro anexo a este Projeto Básico.
- 6.3. A Contratada deverá apresentar ainda, cronograma de execução com os serviços previstos para serem executados na etapa prevista no período. A responsabilidade pela elaboração deste cronograma é da Contratada e deverá ser apresentado em até 05 (cinco) dias após o início de cada etapa prevista no Cronograma Físico-Financeiro da obra. No caso da primeira etapa, poderá ser apresentado em até 10 (dez) dias após o recebimento da ordem de serviços.

7. MODELO DE GESTÃO DO CONTRATO E CRITÉRIOS DE MEDIÇÃO

- 7.1. A gestão da execução do contrato será feita por equipe de gestão e fiscalização multidisciplinar, composta por gestor titular e suplente, fiscais técnicos e suplentes, fiscal administrativo titular e suplente;
- 7.2. A comunicação entre Contratante e Contratada se dará através de anotações no diário de obras, relatórios e pareceres técnicos de gestão e fiscalização, bem como através de ofício devidamente numerado e com a indicação do assunto a ser tratado. As comunicações serão sempre endereçadas aos representantes legais da Contratada e da Contratante.

3

Adaptado por Raimundo Brazão do Rosário – Arquiteto e Urbanista – Mat. SIAPE 2001390.
Referência: Câmara Nacional de Modelos de Licitações e Contratos da Consultoria-Geral da União
Modelo de Projeto Básico – Obra e Serviço de Engenharia (não comum)
Atualização: Outubro/2020



UNIVERSIDADE FEDERAL DO AMAPÁ
PRÓ-REITORIA DE ADMINISTRAÇÃO
ASSESSORIA ESPECIAL DE ENGENHARIA E ARQUITETURA

- 7.3. De modo a permitir a aferição precisa do andamento físico da obra e a consequente liberação financeira, os pagamentos seguirão o estabelecido no cronograma físico-financeiro, de acordo com o valor homologado do resultado da licitação;
- 7.4. A obra será paga em parcelas mensais e sucessivas, cujo valor corresponderá ao somatório dos percentuais dos eventos constantes no cronograma físico-financeiro efetivamente concluídos no período. Para tanto, e de modo a permitir o planejamento financeiro, a contratada apresentará com antecedência de 5 (cinco) dias úteis, previsão de medição no período para análise preliminar da fiscalização.
- 7.5. A fiscalização poderá utilizar para aferição, a descrição dos serviços contidos no cronograma da etapa;
- 7.6. Caso haja atraso na execução da etapa prevista para o período, a Contratada ficará sujeita às sanções previstas neste Projeto Básico, devendo a Contratada sanar até a próxima medição o atraso acumulado;
- 7.7. Caso haja avanço, ou seja, se a Contratada avançar além do que estava programado no cronograma físico-financeiro, a gestão e fiscalização poderá também considerar o pagamento dos serviços efetivamente executados;
- 7.8. A Administração da obra será paga de forma proporcional ao avanço dos serviços.
- 7.9. Após aprovação do boletim de medição pela Fiscalização, a Contratada fará solicitação de pagamento dos serviços, via e-mail, no endereço eletrônico secpref@unifap.br, contendo os seguintes documentos:
- a) Ofício da empresa solicitando pagamento;
 - b) Nota fiscal;
 - c) Boletim de medição dos serviços (assinado pelo responsável técnico e/ou gestor da empresa);
 - d) Cópia da nota de empenho;
 - e) Cópia do alvará de construção;
 - f) Comprovante de matrícula da obra no CNO;
 - g) Anotação de Responsabilidade Técnica (ART/CREA) e/ou Registro de Responsabilidade Técnica (RRT/CAU) da Obra;
 - h) Declaração de opção simples ou declaração de retenção dos tributos;
 - i) Certidão do FGTS referente ao mês da NF;
 - j) Certidão do INSS referente ao mês da NF;
 - k) Certidão Conjunta Negativa de Tributos e Dívida Ativa da União;
 - l) Folha de pagamentos dos empregados com contracheques assinados;
 - m) Cópia (assinada) de frequência dos trabalhadores referente ao mês
 - o) Protocolo de envio de Arquivos – Conectividade Social
 - p) GFIP completa referente à Tomadora da Obra (Contratada);
 - q) Certidão Negativa de Débitos Trabalhistas;
 - r) Alvará e demais licenças;
 - s) Relatório fotográfico dos serviços executados no período;

7.9.1. Observações

- a) Poderão ser solicitados outros documentos a critério da Administração.
- b) O boletim de medição deverá ser assinado pelo representante da empresa e/ou engenheiro ou arquiteto da obra.

4

Adaptado por Raimundo Brazão do Rosário – Arquiteto e Urbanista – Mat. SIAPE 2001390.
Referência: Câmara Nacional de Modelos de Licitações e Contratos da Consultoria-Geral da União
Modelo de Projeto Básico – Obra e Serviço de Engenharia (não comum)
Atualização: Outubro/2020



UNIVERSIDADE FEDERAL DO AMAPÁ
PRÓ-REITORIA DE ADMINISTRAÇÃO
ASSESSORIA ESPECIAL DE ENGENHARIA E ARQUITETURA

- c) O atesto será realizado pelo fiscal do contrato.
- d) O pagamento será creditado em nome da contratada, mediante ordem bancária, em conta corrente por ela indicada.
- e) O pagamento mediante a emissão de qualquer modalidade de ordem bancária será realizado desde que a contratada efetue a cobrança, de forma a permitir o cumprimento das exigências legais, principalmente no que se refere a eventuais retenções tributárias.
- f) Sendo optante pelo SIMPLES, a contratada deverá apresentar, juntamente com a nota fiscal, declaração. Caso não o faça, ficará sujeita às retenções tributárias de acordo com a referida norma.
- g) A nota fiscal que contiver erro será devolvida à contratada para retificação e reapresentação, iniciando-se a contagem dos prazos fixados para o atesto a partir do recebimento da nota fiscal corrigida.
- h) O pagamento fica condicionado à comprovação de regularidade perante a Fazenda Nacional, à Previdência Social e ao FGTS, além da documentação listada ao mês da prestação dos serviços.

7.10. Demais condições de pagamento estão descritas no item 14 deste PB.

8. OBRIGAÇÕES DA CONTRATANTE

- 8.1. Exigir o cumprimento de todas as obrigações assumidas pela Contratada, de acordo com as cláusulas contratuais e os termos de sua proposta;
- 8.2. Exercer o acompanhamento e a fiscalização dos serviços, por servidor ou comissão especialmente designada, anotando em registro próprio as falhas detectadas, indicando dia, mês e ano, bem como o nome dos empregados eventualmente envolvidos, encaminhando os apontamentos à autoridade competente para as providências cabíveis;
- 8.3. Notificar a Contratada por escrito da ocorrência de eventuais imperfeições, falhas ou irregularidades constatadas no curso da execução dos serviços, fixando prazo para a sua correção, certificando-se de que as soluções por ela propostas sejam as mais adequadas;
- 8.4. Pagar à Contratada o valor resultante da prestação do serviço, conforme cronograma físico-financeiro;
- 8.5. Efetuar as retenções tributárias devidas sobre o valor da fatura de serviços da Contratada, em conformidade com o Anexo XI, Item 6 da IN SEGES/MP nº 5/2017;
- 8.6. Não praticar atos de ingerência na administração da Contratada, tais como:
 - 8.6.1. exercer o poder de mando sobre os empregados da Contratada, devendo reportar-se somente aos prepostos ou responsáveis por ela indicados, exceto quando o objeto da contratação previr o atendimento direto;
 - 8.6.2. direcionar a contratação de pessoas para trabalhar nas empresas Contratadas;
 - 8.6.3. promover ou aceitar o desvio de funções dos trabalhadores da Contratada, mediante a utilização destes em atividades distintas daquelas previstas no objeto da contratação e em relação à função específica para a qual o trabalhador foi contratado; e
 - 8.6.4. considerar os trabalhadores da Contratada como colaboradores eventuais do próprio órgão ou entidade responsável pela contratação, especialmente para efeito de concessão de diárias e passagens.

5

Adaptado por Raimundo Brazão do Rosário – Arquiteto e Urbanista – Mat. SIAPE 2001390.
Referência: Câmara Nacional de Modelos de Licitações e Contratos da Consultoria-Geral da União
Modelo de Projeto Básico – Obra e Serviço de Engenharia (não comum)
Atualização: Outubro/2020



UNIVERSIDADE FEDERAL DO AMAPÁ
PRÓ-REITORIA DE ADMINISTRAÇÃO
ASSESSORIA ESPECIAL DE ENGENHARIA E ARQUITETURA

- 8.7. Fornecer por escrito as informações necessárias para o desenvolvimento dos serviços objeto do contrato;
- 8.8. Realizar avaliações periódicas da qualidade dos serviços, após seu recebimento;
- 8.9. Cientificar o órgão de representação judicial da Advocacia-Geral da União para adoção das medidas cabíveis quando do descumprimento das obrigações pela Contratada;
- 8.10. Arquivar, entre outros documentos, de projetos, "as built", especificações técnicas, orçamentos, termos de recebimento, contratos e aditamentos, relatórios de inspeções técnicas após o recebimento do serviço e notificações expedidas;
- 8.11. Exigir da Contratada que providencie a seguinte documentação como condição indispensável para o recebimento definitivo de objeto, quando for o caso:
- 8.11.1. "as built", elaborado pelo responsável por sua execução;
 - 8.11.2. comprovação das ligações definitivas de energia, água, telefone e gás;
 - 8.11.3. laudo de vistoria do corpo de bombeiros aprovando o serviço;
 - 8.11.4. carta "habite-se", emitida pela prefeitura;
 - 8.11.5. certidão negativa de débitos previdenciários específica para o registro da obra junto ao Cartório de Registro de Imóveis;
 - 8.11.6. a reparação dos vícios verificados dentro do prazo de garantia do serviço, tendo em vista o direito assegurado à Contratante no art. 69 da Lei nº 8.666/93 e no art. 12 da Lei nº 8.078/90 (Código de Defesa do Consumidor).
- 8.12. Fiscalizar o cumprimento dos requisitos legais, quando a contratada houver se beneficiado da preferência estabelecida pelo art. 3º, § 5º, da Lei nº 8.666, de 1993.

9. OBRIGAÇÕES DA CONTRATADA

- 9.1. Executar o contrato conforme especificações deste Projeto Básico e de sua proposta, com a alocação dos empregados necessários ao perfeito cumprimento das cláusulas contratuais, além de fornecer e utilizar os materiais e equipamentos, ferramentas e utensílios necessários, na qualidade e quantidade mínimas especificadas neste Projeto Básico e em sua proposta;
- 9.2. Reparar, corrigir, remover ou substituir, às suas expensas, no total ou em parte, no prazo fixado pelo fiscal do contrato, os serviços/obras efetuados em que se verificarem vícios, defeitos ou incorreções resultantes da execução ou dos materiais empregados;
- 9.3. Responsabilizar-se pelos vícios e danos decorrentes da execução do objeto, de acordo com os artigos 14 e 17 a 27, do Código de Defesa do Consumidor (Lei nº 8.078, de 1990), ficando a Contratante autorizada a descontar da garantia prestada, caso exigida no edital, ou dos pagamentos devidos à Contratada, o valor correspondente aos danos sofridos;

6



UNIVERSIDADE FEDERAL DO AMAPÁ
PRÓ-REITORIA DE ADMINISTRAÇÃO
ASSESSORIA ESPECIAL DE ENGENHARIA E ARQUITETURA

- 9.4. Utilizar empregados habilitados e com conhecimentos básicos do objeto a ser executado, em conformidade com as normas e determinações em vigor;
- 9.5. Vedar a utilização, na execução dos serviços, de empregado que seja familiar de agente público ocupante de cargo em comissão ou função de confiança no órgão Contratante, nos termos do artigo 7º do Decreto nº 7.203, de 2010;
- 9.6. Quando não for possível a verificação da regularidade no Sistema de Cadastro de Fornecedores – SICAF, a empresa contratada deverá entregar ao setor responsável pela fiscalização do contrato, até o dia trinta do mês seguinte ao da prestação dos serviços, os seguintes documentos: 1) prova de regularidade relativa à Seguridade Social; 2) certidão conjunta relativa aos tributos federais e à Dívida Ativa da União; 3) certidões que comprovem a regularidade perante as Fazendas Estadual, Distrital e Municipal do domicílio ou sede do contratado; 4) Certidão de Regularidade do FGTS – CRF; e 5) Certidão Negativa de Débitos Trabalhistas – CNDT, conforme alínea "c" do item 10.2 do Anexo VIII-B da IN SEGES/MP n. 5/2017;
- 9.7. Responsabilizar-se pelo cumprimento das obrigações previstas em Acordo, Convenção, Dissídio Coletivo de Trabalho ou equivalentes das categorias abrangidas pelo contrato, por todas as obrigações trabalhistas, sociais, previdenciárias, tributárias e as demais previstas em legislação específica, cuja inadimplência não transfere a responsabilidade à Contratante;
- 9.8. Comunicar ao Fiscal do contrato, no prazo de 24 (vinte e quatro) horas, qualquer ocorrência anormal ou acidente que se verifique no local dos serviços.
- 9.9. Assegurar aos seus trabalhadores ambiente de trabalho, inclusive equipamentos e instalações, em condições adequadas ao cumprimento das normas de saúde, segurança e bem-estar no trabalho;
- 9.10. Prestar todo esclarecimento ou informação solicitada pela Contratante ou por seus prepostos, garantindo-lhes o acesso, a qualquer tempo, ao local dos trabalhos, bem como aos documentos relativos à execução do empreendimento.
- 9.11. Paralisar, por determinação da Contratante, qualquer atividade que não esteja sendo executada de acordo com a boa técnica ou que ponha em risco a segurança de pessoas ou bens de terceiros.
- 9.12. Promover a guarda, manutenção e vigilância de materiais, ferramentas, e tudo o que for necessário à execução dos serviços, durante a vigência do contrato.
- 9.13. Promover a organização técnica e administrativa dos serviços, de modo a conduzi-los eficaz e eficientemente, de acordo com os documentos e especificações que integram este Projeto Básico, no prazo determinado.
- 9.14. Conduzir os trabalhos com estrita observância às normas da legislação pertinente, cumprindo as determinações dos Poderes Públicos, mantendo sempre limpo o local dos serviços e nas melhores condições de segurança, higiene e disciplina.

7

Adaptado por Raimundo Brazão do Rosário – Arquiteto e Urbanista – Mat. SIAPE 2001390.
Referência: Câmara Nacional de Modelos de Licitações e Contratos da Consultoria-Geral da União
Modelo de Projeto Básico – Obra e Serviço de Engenharia (não comum)
Atualização: Outubro/2020



UNIVERSIDADE FEDERAL DO AMAPÁ
PRÓ-REITORIA DE ADMINISTRAÇÃO
ASSESSORIA ESPECIAL DE ENGENHARIA E ARQUITETURA

- 9.15. Submeter previamente, por escrito, à Contratante, para análise e aprovação, quaisquer mudanças nos métodos executivos que fujam às especificações do memorial descritivo.
- 9.16. Não permitir a utilização de qualquer trabalho do menor de dezesseis anos, exceto na condição de aprendiz para os maiores de quatorze anos; nem permitir a utilização do trabalho do menor de dezoito anos em trabalho noturno, perigoso ou insalubre;
- 9.17. Manter durante toda a vigência do contrato, em compatibilidade com as obrigações assumidas, todas as condições de habilitação e qualificação exigidas na licitação;
- 9.18. Cumprir, durante todo o período de execução do contrato, a reserva de cargos prevista em lei para pessoa com deficiência ou para reabilitado da Previdência Social, bem como as regras de acessibilidade previstas na legislação, quando a contratada houver se beneficiado da preferência estabelecida pela Lei nº 13.146, de 2015.
- 9.19. Guardar sigilo sobre todas as informações obtidas em decorrência do cumprimento do contrato;
- 9.20. Arcar com o ônus decorrente de eventual equívoco no dimensionamento dos quantitativos de sua proposta, inclusive quanto aos custos variáveis decorrentes de fatores futuros e incertos, tais como os valores providos com o quantitativo de vale transporte, devendo complementá-los, caso o previsto inicialmente em sua proposta não seja satisfatório para o atendimento do objeto da licitação, exceto quando ocorrer algum dos eventos arrolados nos incisos do § 1º do art. 57 da Lei nº 8.666, de 1993;
- 9.21. Cumprir, além dos postulados legais vigentes de âmbito federal, estadual ou municipal, as normas de segurança da Contratante;
- 9.22. Prestar os serviços dentro dos parâmetros e rotinas estabelecidos, fornecendo todos os materiais, equipamentos e utensílios em quantidade, qualidade e tecnologia adequadas, com a observância às recomendações aceitas pela boa técnica, normas e legislação;
- 9.23. Assegurar à CONTRATANTE, em conformidade com o previsto no subitem 6.1, “a” e “b”, do Anexo VII – F da Instrução Normativa SEGES/MP nº 5, de 25/05/2017:
- 9.23.1. O direito de propriedade intelectual dos produtos desenvolvidos, inclusive sobre as eventuais adequações e atualizações que vierem a ser realizadas, logo após o recebimento de cada parcela, de forma permanente, permitindo à Contratante distribuir, alterar e utilizar os mesmos sem limitações;
- 9.23.2. Os direitos autorais da solução, do projeto, de suas especificações técnicas, da documentação produzida e congêneres, e de todos os demais produtos gerados na execução do contrato, inclusive aqueles produzidos por terceiros subcontratados, ficando proibida a sua utilização sem que exista autorização expressa da Contratante, sob pena de multa, sem prejuízo das sanções civis e penais cabíveis.
- 9.24. Realizar a transição contratual com transferência de conhecimento, tecnologia e técnicas empregadas, sem perda de informações, podendo exigir, inclusive, a capacitação dos técnicos da contratante ou da nova empresa que continuará a execução dos serviços.

8

Adaptado por Raimundo Brazão do Rosário – Arquiteto e Urbanista – Mat. SIAPE 2001390.
Referência: Câmara Nacional de Modelos de Licitações e Contratos da Consultoria-Geral da União
Modelo de Projeto Básico – Obra e Serviço de Engenharia (não comum)
Atualização: Outubro/2020



UNIVERSIDADE FEDERAL DO AMAPÁ
PRÓ-REITORIA DE ADMINISTRAÇÃO
ASSESSORIA ESPECIAL DE ENGENHARIA E ARQUITETURA

- 9.25. Manter os empregados nos horários predeterminados pela Contratante;
- 9.26. Apresentar os empregados devidamente identificados por meio de crachá;
- 9.27. Apresentar à Contratante, quando for o caso, a relação nominal dos empregados que adentrarão no órgão para a execução do serviço;
- 9.28. Apresentar, quando solicitado pela Administração, atestado de antecedentes criminais e distribuição cível de toda a mão de obra oferecida para atuar nas instalações do órgão;
- 9.29. Atender às solicitações da Contratante quanto à substituição dos empregados alocados, no prazo fixado pela fiscalização do contrato, nos casos em que ficar constatado descumprimento das obrigações relativas à execução do serviço, conforme descrito neste Projeto Básico;
- 9.30. Manter preposto aceito pela Contratante nos horários e locais de prestação de serviço para representá-la na execução do contrato com capacidade para tomar decisões compatíveis com os compromissos assumidos;
- 9.31. Instruir os seus empregados, quanto à prevenção de incêndios nas áreas da Contratante;
- 9.32. Adotar as providências e precauções necessárias, inclusive consulta nos respectivos órgãos, se necessário for, a fim de que não venham a ser danificadas as redes hidrossanitárias, elétricas e de comunicação.
- 9.33. Providenciar junto ao CREA e/ou ao CAU-BR as Anotações e Registros de Responsabilidade Técnica referentes ao objeto do contrato e especialidades pertinentes, nos termos das normas pertinentes (Leis ns. 6.496/77 e 12.378/2010);
- 9.34. Obter junto aos órgãos competentes, conforme o caso, as licenças necessárias e demais documentos e autorizações exigíveis, na forma da legislação aplicável;
- 9.35. Elaborar o Diário de Obra, incluindo diariamente, pelo Engenheiro preposto responsável, as informações sobre o andamento do empreendimento, tais como, número de funcionários, de equipamentos, condições de trabalho, condições meteorológicas, serviços executados, registro de ocorrências e outros fatos relacionados, bem como os comunicados à Fiscalização e situação das atividades em relação ao cronograma previsto.
- 9.36. Refazer, às suas expensas, os trabalhos executados em desacordo com o estabelecido no instrumento contratual, neste Projeto Básico e seus anexos, bem como substituir aqueles realizados com materiais defeituosos ou com vício de construção, pelo prazo de 05 (cinco) anos, contado da data de emissão do Termo de Recebimento Definitivo.
- 9.37. Utilizar somente matéria-prima florestal procedente, nos termos do artigo 11 do Decreto nº 5.975, de 2006, de: (a) manejo florestal, realizado por meio de Plano de Manejo Florestal Sustentável - PMFS devidamente aprovado pelo órgão competente do Sistema Nacional do Meio Ambiente - SISNAMA; (b) supressão da vegetação natural, devidamente autorizada pelo órgão competente do Sistema Nacional do Meio Ambiente - SISNAMA; (c) florestas plantadas; e (d)

9

Adaptado por Raimundo Brazão do Rosário – Arquiteto e Urbanista – Mat. SIAPE 2001390.
Referência: Câmara Nacional de Modelos de Licitações e Contratos da Consultoria-Geral da União
Modelo de Projeto Básico – Obra e Serviço de Engenharia (não comum)
Atualização: Outubro/2020



UNIVERSIDADE FEDERAL DO AMAPÁ
PRÓ-REITORIA DE ADMINISTRAÇÃO
ASSESSORIA ESPECIAL DE ENGENHARIA E ARQUITETURA

outras fontes de biomassa florestal, definidas em normas específicas do órgão ambiental competente.

9.38. Comprovar a procedência legal dos produtos ou subprodutos florestais utilizados em cada etapa da execução contratual, nos termos do artigo 4º, inciso IX, da Instrução Normativa SLTI/MP nº 1, de 19/01/2010, por ocasião da respectiva medição, mediante a apresentação dos seguintes documentos, conforme o caso:

9.38.1. Cópias autenticadas das notas fiscais de aquisição dos produtos ou subprodutos florestais;

9.38.2. Cópia dos Comprovantes de Registro do fornecedor e do transportador dos produtos ou subprodutos florestais junto ao Cadastro Técnico Federal de Atividades Potencialmente Poluidoras ou Utilizadoras de Recursos Ambientais - CTF, mantido pelo IBAMA, quando tal inscrição for obrigatória, acompanhados dos respectivos Certificados de Regularidade válidos, conforme artigo 17, inciso II, da Lei nº 6.938, de 1981, e Instrução Normativa IBAMA nº 5, de 15/03/2014, e legislação correlata;

9.38.3. Documento de Origem Florestal – DOF, instituído pela Portaria nº 253, de 18/08/2006, do Ministério do Meio Ambiente, e Instrução Normativa IBAMA nº 21, de 24/12/2014, quando se tratar de produtos ou subprodutos florestais de origem nativa cujo transporte e armazenamento exijam a emissão de tal licença obrigatória.

9.38.3.1. Caso os produtos ou subprodutos florestais utilizados na execução contratual tenham origem em Estado que possua documento de controle próprio, a CONTRATADA deverá apresentá-lo, em complementação ao DOF, a fim de demonstrar a regularidade do transporte e armazenamento nos limites do território estadual.

9.39. Observar as diretrizes, critérios e procedimentos para a gestão dos resíduos da construção civil estabelecidos na Resolução nº 307, de 05/07/2002, com as alterações posteriores, do Conselho Nacional de Meio Ambiente - CONAMA, conforme artigo 4º, §§ 2º e 3º, da Instrução Normativa SLTI/MP nº 1, de 19/01/2010, nos seguintes termos:

9.39.1. O gerenciamento dos resíduos originários da contratação deverá obedecer às diretrizes técnicas e procedimentos do Programa Municipal de Gerenciamento de Resíduos da Construção Civil, ou do Projeto de Gerenciamento de Resíduos da Construção Civil apresentado ao órgão competente, conforme o caso;

9.39.2. Nos termos dos artigos 3º e 10º da Resolução CONAMA nº 307, de 05/07/2002, a CONTRATADA deverá providenciar a destinação ambientalmente adequada dos resíduos da construção civil originários da contratação, obedecendo, no que couber, aos seguintes procedimentos:

9.39.2.1. resíduos Classe A (reutilizáveis ou recicláveis como agregados): deverão ser reutilizados ou reciclados na forma de agregados, ou encaminhados a aterros de resíduos classe A de reservação de material para usos futuros;

10



UNIVERSIDADE FEDERAL DO AMAPÁ
PRÓ-REITORIA DE ADMINISTRAÇÃO
ASSESSORIA ESPECIAL DE ENGENHARIA E ARQUITETURA

9.39.2.2. resíduos Classe B (recicláveis para outras destinações): deverão ser reutilizados, reciclados ou encaminhados a áreas de armazenamento temporário, sendo dispostos de modo a permitir a sua utilização ou reciclagem futura;

9.39.2.3. resíduos Classe C (para os quais não foram desenvolvidas tecnologias ou aplicações economicamente viáveis que permitam a sua reciclagem/recuperação): deverão ser armazenados, transportados e destinados em conformidade com as normas técnicas específicas;

9.39.2.4. resíduos Classe D (perigosos, contaminados ou prejudiciais à saúde): deverão ser armazenados, transportados, reutilizados e destinados em conformidade com as normas técnicas específicas.

9.39.3. Em nenhuma hipótese a Contratada poderá dispor os resíduos originários da contratação em aterros de resíduos sólidos urbanos, áreas de “bota fora”, encostas, corpos d’água, lotes vagos e áreas protegidas por Lei, bem como em áreas não licenciadas;

9.39.4. Para fins de fiscalização do fiel cumprimento do Programa Municipal de Gerenciamento de Resíduos da Construção Civil, ou do Projeto de Gerenciamento de Resíduos da Construção Civil, conforme o caso, a contratada comprovará, sob pena de multa, que todos os resíduos removidos estão acompanhados de Controle de Transporte de Resíduos, em conformidade com as normas da Agência Brasileira de Normas Técnicas - ABNT, ABNT NBR ns. 15.112, 15.113, 15.114, 15.115 e 15.116, de 2004.

9.40. Observar as seguintes diretrizes de caráter ambiental:

9.40.1. Qualquer instalação, equipamento ou processo, situado em local fixo, que libere ou emita matéria para a atmosfera, por emissão pontual ou fugitiva, utilizado na execução contratual, deverá respeitar os limites máximos de emissão de poluentes admitidos na Resolução CONAMA n° 382, de 26/12/2006, e legislação correlata, de acordo com o poluente e o tipo de fonte;

9.40.2. Na execução contratual, conforme o caso, a emissão de ruídos não poderá ultrapassar os níveis considerados aceitáveis pela Norma NBR-10.151 - Avaliação do Ruído em Áreas Habitadas visando o conforto da comunidade, da Associação Brasileira de Normas Técnicas - ABNT, ou aqueles estabelecidos na NBR-10.152 - Níveis de Ruído para conforto acústico, da Associação Brasileira de Normas Técnicas - ABNT, nos termos da Resolução CONAMA n° 01, de 08/03/90, e legislação correlata;

9.40.3. Nos termos do artigo 4°, § 3°, da Instrução Normativa SLTI/MPOG n° 1, de 19/01/2010, deverão ser utilizados, na execução contratual, agregados reciclados, sempre que existir a oferta de tais materiais, capacidade de suprimento e custo inferior em relação aos agregados naturais, inserindo-se na planilha de formação de preços os custos correspondentes;

11



UNIVERSIDADE FEDERAL DO AMAPÁ
PRÓ-REITORIA DE ADMINISTRAÇÃO
ASSESSORIA ESPECIAL DE ENGENHARIA E ARQUITETURA

9.41. Responder por qualquer acidente de trabalho na execução dos serviços, por uso indevido de patentes registradas em nome de terceiros, por qualquer causa de destruição, danificação, defeitos ou incorreções dos serviços ou dos bens da Contratante, de seus funcionários ou de terceiros, ainda que ocorridos em via pública junto à obra.

9.42. Realizar, conforme o caso, por meio de laboratórios previamente aprovados pela fiscalização e sob suas custas, os testes, ensaios, exames e provas necessárias ao controle de qualidade dos materiais, serviços e equipamentos a serem aplicados nos trabalhos, conforme procedimento previsto neste Projeto Básico e demais documentos anexos;

9.43. Providenciar, conforme o caso, as ligações definitivas das utilidades previstas no projeto (água, esgoto, gás, energia elétrica, telefone, etc.), bem como atuar junto aos órgãos federais, estaduais e municipais e concessionárias de serviços públicos para a obtenção de licenças e regularização dos serviços e atividades concluídas (ex.: Habite-se, Licença Ambiental de Operação, etc.);

9.44. No caso de execução de obra:

9.44.1. Cumprir o Acordo, Dissídio, Convenção Coletiva ou equivalente, relativo à categoria profissional abrangida no contrato bem como da legislação em vigor e não havendo na região Acordo, Dissídio ou Convenção Coletiva relativa à categoria profissional abrangida no contrato, garantir os direitos trabalhistas, fixado em regulamento de trabalho ou profissão de natureza similar da região mais próxima;

9.44.2. Aceitar que a Administração Pública não se vincula às disposições contidas em Acordos, Dissídios ou Convenções Coletivas que tratem de pagamento de participação dos trabalhadores nos lucros ou resultados da empresa contratada, de matéria não trabalhista, ou que estabeleçam direitos não previstos em lei, tais como valores ou índices obrigatórios de encargos sociais ou previdenciários, bem como de preços para os insumos relacionados ao exercício da atividade;

9.44.3. Aceitar a rescisão do contrato por ato unilateral e escrito da contratante e a aplicação das penalidades cabíveis para os casos do não pagamento dos salários e demais verbas trabalhistas, bem como pelo não recolhimento das contribuições sociais, previdenciárias e para com o Fundo de Garantia do Tempo de Serviço (FGTS), em relação aos empregados da contratada que efetivamente participarem da execução do contrato;

9.44.4. Reconhecer sua responsabilidade exclusiva da contratada sobre a quitação dos encargos trabalhistas e sociais decorrentes do contrato;

9.44.5. Apresentar a comprovação, conforme solicitado pela contratada, do cumprimento das obrigações trabalhistas, previdenciárias e para com o FGTS, em relação aos empregados da contratada que efetivamente participarem da execução do contrato;

9.44.6. Aceitar, em caso de descumprimento da obrigação acima, a retenção do pagamento da fatura mensal, em valor proporcional ao inadimplemento, até que a situação seja regularizada e não havendo quitação das obrigações por parte da contratada no prazo

12



UNIVERSIDADE FEDERAL DO AMAPÁ
PRÓ-REITORIA DE ADMINISTRAÇÃO
ASSESSORIA ESPECIAL DE ENGENHARIA E ARQUITETURA

de quinze dias, aceitar que contratante efetue o pagamento das obrigações diretamente aos empregados da contratada que tenham participado da execução dos serviços objeto do contrato;

9.44.7. Observar os preceitos da legislação sobre a jornada de trabalho, conforme a categoria profissional;

9.44.8. Subcontratar somente empresas que aceitem expressamente as obrigações estabelecidas na Instrução Normativa SEGES/MP nº 6, de 6 de julho de 2018.

9.44.9. Inscrever a Obra no Cadastro Nacional de Obras – CNO da Receita Federal do Brasil em até 30 (trinta) dias contados do início das atividades, em conformidade com a Instrução Normativa RFB nº 1845, de 22 de Novembro de 2018.

9.45. Em se tratando do regime empreitada por preço global ou empreitada integral a participação na licitação ou a assinatura do contrato implica a concordância do licitante ou contratado com a adequação de todos os projetos anexos ao edital, de modo que eventuais alegações de falhas ou omissões em qualquer das peças, orçamentos, plantas, especificações, memoriais e estudos técnicos preliminares dos projetos não poderão ultrapassar, no seu conjunto, a dez por cento do valor total do futuro contrato, nos termos do art. 13, II do Decreto n. 7.983/2013.

10. DA SUBCONTRATAÇÃO

10.1. Não será admitida a subcontratação do objeto da licitação, visto o porte pequeno da obra e as características construtivas básicas exigidas para a construção, que não exigem grau elevado de complexidade para execução.

11. ALTERAÇÃO SUBJETIVA

11.1. É admissível a fusão, cisão ou incorporação da contratada com/em outra pessoa jurídica, desde que sejam observados pela nova pessoa jurídica todos os requisitos de habilitação exigidos na licitação original; sejam mantidas as demais cláusulas e condições do contrato; não haja prejuízo à execução do objeto pactuado e haja a anuência expressa da Administração à continuidade do contrato.

12. CONTROLE E FISCALIZAÇÃO DA EXECUÇÃO

12.1. O acompanhamento e a fiscalização da execução do contrato consistem na verificação da conformidade da prestação dos serviços, dos materiais, técnicas e equipamentos empregados, de forma a assegurar o perfeito cumprimento do ajuste, que serão exercidos por um ou mais representantes da Contratante, especialmente designados, na forma dos arts. 67 e 73 da Lei nº 8.666, de 1993

12.2. O representante da Contratante deverá ter a qualificação necessária para o acompanhamento e controle da execução dos serviços e do contrato.

13

Adaptado por Raimundo Brazão do Rosário – Arquiteto e Urbanista – Mat. SIAPE 2001390.
Referência: Câmara Nacional de Modelos de Licitações e Contratos da Consultoria-Geral da União
Modelo de Projeto Básico – Obra e Serviço de Engenharia (não comum)
Atualização: Outubro/2020



UNIVERSIDADE FEDERAL DO AMAPÁ
PRÓ-REITORIA DE ADMINISTRAÇÃO
ASSESSORIA ESPECIAL DE ENGENHARIA E ARQUITETURA

- 12.3. A verificação da adequação da prestação do serviço deverá ser realizada com base nos critérios previstos neste Projeto Básico.
- 12.4. A fiscalização do contrato, ao verificar que houve subdimensionamento da produtividade pactuada, sem perda da qualidade na execução do serviço, deverá comunicar à autoridade responsável para que esta promova a adequação contratual à produtividade efetivamente realizada, respeitando-se os limites de alteração dos valores contratuais previstos no § 1º do artigo 65 da Lei nº 8.666, de 1993.
- 12.5. A conformidade do material/técnica/equipamento a ser utilizado na execução dos serviços deverá ser verificada juntamente com o documento da Contratada que contenha a relação detalhada dos mesmos, de acordo com o estabelecido neste Projeto Básico, informando as respectivas quantidades e especificações técnicas, tais como: marca, qualidade e forma de uso.
- 12.6. O representante da Contratante deverá promover o registro das ocorrências verificadas, adotando as providências necessárias ao fiel cumprimento das cláusulas contratuais, conforme o disposto nos §§ 1º e 2º do art. 67 da Lei nº 8.666, de 1993.
- 12.7. O descumprimento total ou parcial das obrigações e responsabilidades assumidas pela Contratada, sobretudo quanto às obrigações e encargos sociais e trabalhistas, ensejará a aplicação de sanções administrativas, previstas neste Projeto Básico e na legislação vigente, podendo culminar em rescisão contratual, conforme disposto nos artigos 77 e 87 da Lei nº 8.666, de 1993.
- 12.8. As atividades de gestão e fiscalização da execução contratual devem ser realizadas de forma preventiva, rotineira e sistemática, podendo ser exercidas por servidores, equipe de fiscalização ou único servidor, desde que, no exercício dessas atribuições, fique assegurada a distinção dessas atividades e, em razão do volume de trabalho, não comprometa o desempenho de todas as ações relacionadas à Gestão do Contrato.
- 12.9. Durante a execução do objeto, o fiscal técnico deverá monitorar constantemente o nível de qualidade dos serviços para evitar a sua degeneração, devendo intervir para requerer à CONTRATADA a correção das faltas, falhas e irregularidades constatadas.
- 12.10. O fiscal técnico deverá apresentar ao preposto da CONTRATADA a avaliação da execução do objeto ou, se for o caso, a avaliação de desempenho e qualidade da prestação dos serviços realizada.
- 12.11. Em hipótese alguma, será admitido que a própria CONTRATADA materialize a avaliação de desempenho e qualidade da prestação dos serviços realizada.
- 12.12. A CONTRATADA poderá apresentar justificativa para a prestação do serviço com menor nível de conformidade, que poderá ser aceita pelo fiscal técnico, desde que comprovada a excepcionalidade da ocorrência, resultante exclusivamente de fatores imprevisíveis e alheios ao controle do prestador.
- 12.13. Na hipótese de comportamento contínuo de desconformidade da prestação do serviço em relação à qualidade exigida, bem como quando esta ultrapassar os níveis mínimos toleráveis previstos nos indicadores, além dos fatores redutores, devem ser aplicadas as sanções à CONTRATADA de acordo com as regras previstas no ato convocatório.

14

Adaptado por Raimundo Brazão do Rosário – Arquiteto e Urbanista – Mat. SIAPE 2001390.
Referência: Câmara Nacional de Modelos de Licitações e Contratos da Consultoria-Geral da União
Modelo de Projeto Básico – Obra e Serviço de Engenharia (não comum)
Atualização: Outubro/2020



UNIVERSIDADE FEDERAL DO AMAPÁ
PRÓ-REITORIA DE ADMINISTRAÇÃO
ASSESSORIA ESPECIAL DE ENGENHARIA E ARQUITETURA

- 12.14. O fiscal técnico poderá realizar avaliação diária, semanal ou mensal, desde que o período escolhido seja suficiente para avaliar ou, se for o caso, aferir o desempenho e qualidade da prestação dos serviços.
- 12.15. No caso de obras, cumpre, ainda, à fiscalização:
- 12.15.1. solicitar, mensalmente, por amostragem, que a contratada apresente os documentos comprobatórios das obrigações trabalhistas e previdenciárias dos empregados alocados na execução da obra, em especial, quanto:
 - 12.15.1.1. ao pagamento de salários, adicionais, horas extras, repouso semanal remunerado e décimo terceiro salário;
 - 12.15.1.2. à concessão de férias remuneradas e pagamento do respectivo adicional;
 - 12.15.1.3. à concessão do auxílio-transporte, auxílio-alimentação e auxílio-saúde, quando for devido;
 - 12.15.1.4. aos depósitos do FGTS; e
 - 12.15.1.5. ao pagamento de obrigações trabalhistas e previdenciárias dos empregados dispensados até a data da extinção do contrato.
 - 12.15.2. solicitar, por amostragem, aos empregados da contratada, que verifiquem se as contribuições previdenciárias e do FGTS estão ou não sendo recolhidas em seus nomes, por meio da apresentação de extratos, de forma que todos os empregados tenham tido seus extratos avaliados ao final de um ano da contratação, o que não impedirá que a análise de extratos possa ser realizada mais de uma vez em relação a um mesmo empregado;
 - 12.15.3. oficiar os órgãos responsáveis pela fiscalização em caso de indício de irregularidade no cumprimento das obrigações trabalhistas, previdenciárias e para com o FGTS;
 - 12.15.4. somente autorizar a subcontratação se as obrigações estabelecidas na Instrução Normativa SEGES/MP nº 6, de 6 de julho de 2018 forem expressamente aceitas pela subcontratada.
- 12.16. As disposições previstas nesta cláusula não excluem o disposto no Anexo VIII da Instrução Normativa SEGES/MP nº 05, de 2017, aplicável no que for pertinente à contratação.
- 12.17. A fiscalização de que trata esta cláusula não exclui nem reduz a responsabilidade da CONTRATADA, inclusive perante terceiros, por qualquer irregularidade, ainda que resultante de imperfeições técnicas, vícios redibitórios, ou emprego de material inadequado ou de qualidade inferior e, na ocorrência desta, não implica corresponsabilidade da CONTRATANTE ou de seus agentes, gestores e fiscais, de conformidade com o art. 70 da Lei nº 8.666, de 1993.

13. DO RECEBIMENTO E ACEITAÇÃO DO OBJETO



UNIVERSIDADE FEDERAL DO AMAPÁ
PRÓ-REITORIA DE ADMINISTRAÇÃO
ASSESSORIA ESPECIAL DE ENGENHARIA E ARQUITETURA

- 13.1. A emissão da Nota Fiscal/Fatura deve ser precedida do recebimento definitivo dos serviços, nos termos abaixo.
- 13.1.1. Ao final de cada etapa da execução contratual, conforme previsto no Cronograma Físico-Financeiro, a Contratada apresentará a medição prévia dos serviços executados no período, através de planilha e memória de cálculo detalhada.
- 13.1.2. Uma etapa será considerada efetivamente concluída quando os serviços previstos para aquela etapa, no Cronograma Físico-Financeiro, estiverem executados em sua totalidade.
- 13.1.3. A Contratada também apresentará, a cada medição, os documentos comprobatórios da procedência legal dos produtos e subprodutos florestais utilizados naquela etapa da execução contratual, quando for o caso.
- 13.2. O recebimento provisório será realizado pelo fiscal técnico, administrativo ou pela equipe de fiscalização após a entrega da documentação acima, da seguinte forma:
- 13.2.1. A contratante realizará inspeção minuciosa de todos os serviços executados, por meio de profissionais técnicos competentes, acompanhados dos profissionais encarregados pelo serviço, com a finalidade de verificar a adequação dos serviços e constatar e relacionar os arremates, retoques e revisões finais que se fizerem necessários.
- 13.2.1.1. Para efeito de recebimento provisório, ao final de cada período de faturamento, o fiscal técnico do contrato irá apurar o resultado das avaliações da execução do objeto e, se for o caso, a análise do desempenho e qualidade da prestação dos serviços realizados em consonância com os indicadores previstos, que poderá resultar no redimensionamento de valores a serem pagos à contratada, registrando em relatório a ser encaminhado ao gestor do contrato.
- 13.2.1.2. A Contratada fica obrigada a reparar, corrigir, remover, reconstruir ou substituir, às suas expensas, no todo ou em parte, o objeto em que se verificarem vícios, defeitos ou incorreções resultantes da execução ou materiais empregados, cabendo à fiscalização não atestar a última e/ou única medição de serviços até que sejam sanadas todas as eventuais pendências que possam vir a ser apontadas no Recebimento Provisório.
- 13.2.1.3. O recebimento provisório também ficará sujeito, quando cabível, à conclusão de todos os testes de campo e à entrega dos Manuais e Instruções exigíveis.
- 13.2.1.4. A aprovação da medição prévia apresentada pela Contratada não a exime de qualquer das responsabilidades contratuais, nem implica aceitação definitiva dos serviços executados.
- 13.2.2. No prazo de até **15 dias corridos** a partir do recebimento dos documentos da CONTRATADA, cada fiscal ou a equipe de fiscalização deverá elaborar Relatório Circunstanciado em consonância com suas atribuições, e encaminhá-lo ao gestor do contrato.
- 13.2.2.1. quando a fiscalização for exercida por um único servidor, o relatório circunstanciado deverá conter o registro, a análise e a conclusão acerca

16



UNIVERSIDADE FEDERAL DO AMAPÁ
PRÓ-REITORIA DE ADMINISTRAÇÃO
ASSESSORIA ESPECIAL DE ENGENHARIA E ARQUITETURA

das ocorrências na execução do contrato, em relação à fiscalização técnica e administrativa e demais documentos que julgar necessários, devendo encaminhá-los ao gestor do contrato para recebimento definitivo.

13.2.2.2. Será considerado como ocorrido o recebimento provisório com a entrega do relatório circunstanciado ou, em havendo mais de um a ser feito, com a entrega do último.

13.2.2.2.1. Na hipótese de a verificação a que se refere o parágrafo anterior não ser procedida tempestivamente, reputar-se-á como realizada, consumando-se o recebimento provisório no dia do esgotamento do prazo.

13.3. No prazo de até **10 (dez) dias corridos** a partir do recebimento provisório dos serviços, o Gestor do Contrato deverá providenciar o recebimento definitivo, ato que concretiza o ateste da execução dos serviços, obedecendo as seguintes diretrizes:

13.3.1. Realizar a análise dos relatórios e de toda a documentação apresentada pela fiscalização e, caso haja irregularidades que impeçam a liquidação e o pagamento da despesa, indicar as cláusulas contratuais pertinentes, solicitando à CONTRATADA, por escrito, as respectivas correções;

13.3.2. Emitir Termo Circunstanciado para efeito de recebimento definitivo dos serviços prestados, com base nos relatórios e documentações apresentadas; e

13.3.3. Comunicar a empresa para que emita a Nota Fiscal ou Fatura, com o valor exato dimensionado pela fiscalização.

13.4. O recebimento provisório ou definitivo do objeto não exclui a responsabilidade da Contratada pelos prejuízos resultantes da incorreta execução do contrato, das garantias concedidas e das responsabilidades assumidas em contrato e por força das disposições legais em vigor (Lei nº 10.406, de 2002).

13.5. Os serviços poderão ser rejeitados, no todo ou em parte, quando em desacordo com as especificações constantes neste Projeto Básico e na proposta, devendo ser corrigidos/refeitos/substituídos no prazo fixado pelo fiscal do contrato, às custas da Contratada, sem prejuízo da aplicação de penalidades.

14. DO PAGAMENTO

14.1. O pagamento será efetuado pela Contratante no prazo de 30 (trinta) dias, contados do recebimento da Nota Fiscal/Fatura.

14.1.1. Os pagamentos decorrentes de despesas cujos valores não ultrapassem o limite de que trata o inciso II do art. 24 da Lei 8.666, de 1993, deverão ser efetuados no prazo de até 5 (cinco) dias úteis, contados da data da apresentação da Nota Fiscal/Fatura, nos termos do art. 5º, § 3º, da Lei nº 8.666, de 1993.

14.2. A emissão da Nota Fiscal/Fatura será precedida do recebimento definitivo do serviço, conforme este Projeto Básico

17



UNIVERSIDADE FEDERAL DO AMAPÁ
PRÓ-REITORIA DE ADMINISTRAÇÃO
ASSESSORIA ESPECIAL DE ENGENHARIA E ARQUITETURA

14.3. A Nota Fiscal ou Fatura deverá ser obrigatoriamente acompanhada da comprovação da regularidade fiscal, constatada por meio de consulta on-line ao SICAF ou, na impossibilidade de acesso ao referido Sistema, mediante consulta aos sítios eletrônicos oficiais ou à documentação mencionada no art. 29 da Lei nº 8.666, de 1993.

14.3.1. Constatando-se, junto ao SICAF, a situação de irregularidade do fornecedor contratado, deverão ser tomadas as providências previstas no do art. 31 da Instrução Normativa nº 3, de 26 de abril de 2018.

14.4. O setor competente para proceder o pagamento deve verificar se a Nota Fiscal ou Fatura apresentada expressa os elementos necessários e essenciais do documento, tais como:

14.4.1. o prazo de validade;

14.4.2. a data da emissão;

14.4.3. os dados do contrato e do órgão contratante;

14.4.4. o período de prestação dos serviços;

14.4.5. o valor a pagar; e

14.4.6. eventual destaque do valor de retenções tributárias cabíveis.

14.5. Havendo erro na apresentação da Nota Fiscal/Fatura, ou circunstância que impeça a liquidação da despesa, o pagamento ficará sobrestado até que a Contratada providencie as medidas saneadoras. Nesta hipótese, o prazo para pagamento iniciar-se-á após a comprovação da regularização da situação, não acarretando qualquer ônus para a Contratante;

14.6. Nos termos do item 1, do Anexo VIII-A da Instrução Normativa SEGES/MP nº 05, de 2017, será efetuada a retenção ou glosa no pagamento, proporcional à irregularidade verificada, sem prejuízo das sanções cabíveis, caso se constate que a Contratada:

14.6.1. não produziu os resultados acordados;

14.6.2. deixou de executar as atividades contratadas, ou não as executou com a qualidade mínima exigida;

14.6.3. deixou de utilizar os materiais e recursos humanos exigidos para a execução do serviço, ou utilizou-os com qualidade ou quantidade inferior à demandada.

14.7. Será considerada data do pagamento o dia em que constar como emitida a ordem bancária para pagamento.

14.8. Antes de cada pagamento à contratada, será realizada consulta ao SICAF para verificar a manutenção das condições de habilitação exigidas no edital.

14.9. Constatando-se, junto ao SICAF, a situação de irregularidade da contratada, será providenciada sua notificação, por escrito, para que, no prazo de 5 (cinco) dias úteis, regularize sua situação ou, no mesmo prazo, apresente sua defesa. O prazo poderá ser prorrogado uma vez, por igual período, a critério da contratante.

14.10. Previamente à emissão de nota de empenho e a cada pagamento, a Administração deverá realizar consulta ao SICAF para identificar possível suspensão temporária de participação em licitação, no âmbito do órgão ou entidade, proibição de contratar com o Poder Público, bem como ocorrências impeditivas indiretas, observado o disposto no art. 29, da Instrução Normativa SEGES/MP nº 3, de 26 de abril de 2018.

18



UNIVERSIDADE FEDERAL DO AMAPÁ
PRÓ-REITORIA DE ADMINISTRAÇÃO
ASSESSORIA ESPECIAL DE ENGENHARIA E ARQUITETURA

14.11. Não havendo regularização ou sendo a defesa considerada improcedente, a contratante deverá comunicar aos órgãos responsáveis pela fiscalização da regularidade fiscal quanto à inadimplência da contratada, bem como quanto à existência de pagamento a ser efetuado, para que sejam acionados os meios pertinentes e necessários para garantir o recebimento de seus créditos.

14.12. Persistindo a irregularidade, a contratante deverá adotar as medidas necessárias à rescisão contratual nos autos do processo administrativo correspondente, assegurada à contratada a ampla defesa.

14.13. Havendo a efetiva execução do objeto, os pagamentos serão realizados normalmente, até que se decida pela rescisão do contrato, caso a contratada não regularize sua situação junto ao SICAF.

14.13.1. Será rescindido o contrato em execução com a contratada inadimplente no SICAF, salvo por motivo de economicidade, segurança nacional ou outro de interesse público de alta relevância, devidamente justificado, em qualquer caso, pela máxima autoridade da contratante.

14.14. Quando do pagamento, será efetuada a retenção tributária prevista na legislação aplicável, nos termos do item 6 do Anexo XI da IN SEGES/MP n. 5/2017, quando couber.

14.15. É vedado o pagamento, a qualquer título, por serviços prestados, à empresa privada que tenha em seu quadro societário servidor público da ativa do órgão contratante, com fundamento na Lei de Diretrizes Orçamentárias vigente.

14.16. No caso de obras, caso não seja apresentada a documentação comprobatória do cumprimento das obrigações de que trata a IN SEGES/MP nº 6, de 2018, a contratante comunicará o fato à contratada e reterá o pagamento da fatura mensal, em valor proporcional ao inadimplemento, até que a situação seja regularizada.

14.16.1. Na hipótese prevista no subitem anterior, não havendo quitação das obrigações por parte da contratada no prazo de quinze dias, a contratante poderá efetuar o pagamento das obrigações diretamente aos empregados da contratada que tenham participado da execução dos serviços objeto do contrato.

14.16.2. O contrato poderá ser rescindido por ato unilateral e escrito da contratante e a aplicação das penalidades cabíveis para os casos do não pagamento dos salários e demais verbas trabalhistas, bem como pelo não recolhimento das contribuições sociais, previdenciárias e para com o Fundo de Garantia do Tempo de Serviço (FGTS), em relação aos empregados da contratada que efetivamente participarem da execução do contrato.

14.17. Nos casos de eventuais atrasos de pagamento, desde que a Contratada não tenha concorrido, de alguma forma, para tanto, fica convencionado que a taxa de compensação financeira devida pela Contratante, entre a data do vencimento e o efetivo adimplemento da parcela é calculada mediante a aplicação da seguinte fórmula:

EM = I x N x VP, sendo:

EM = Encargos moratórios;

N = Número de dias entre a data prevista para o pagamento e a do efetivo pagamento;

VP = Valor da parcela a ser paga.

I = Índice de compensação financeira = 0,00016438, assim apurado:

$$I = (TX) \quad I = \frac{(6 / 100)}{100} \quad I = 0,00016438$$



UNIVERSIDADE FEDERAL DO AMAPÁ
PRÓ-REITORIA DE ADMINISTRAÇÃO
ASSESSORIA ESPECIAL DE ENGENHARIA E ARQUITETURA

365

TX = Percentual da taxa anual = 6%

14. REAJUSTE

- 14.1. Os preços são fixos e irremovíveis no prazo de um ano contado da data limite para a apresentação das propostas.
 - 14.1.1. Dentro do prazo de vigência do contrato e mediante solicitação da contratada, os preços contratados poderão sofrer reajuste após o interregno de um ano, aplicando-se o Índice Nacional de Custos de Construção (INCC) exclusivamente para as obrigações iniciadas e concluídas após a ocorrência da anualidade.
- 14.2. Nos reajustes subsequentes ao primeiro, o interregno mínimo de um ano será contado a partir dos efeitos financeiros do último reajuste.
- 14.3. No caso de atraso ou não divulgação do índice de reajustamento, o CONTRATANTE pagará à CONTRATADA a importância calculada pela última variação conhecida, liquidando a diferença correspondente tão logo seja divulgado o índice definitivo. Fica a CONTRATADA obrigada a apresentar memória de cálculo referente ao reajustamento de preços do valor remanescente, sempre que este ocorrer.
- 14.4. Nas aferições finais, o índice utilizado para reajuste será, obrigatoriamente, o definitivo.
- 14.5. Caso o índice estabelecido para reajustamento venha a ser extinto ou de qualquer forma não possa mais ser utilizado, será adotado, em substituição, o que vier a ser determinado pela legislação então em vigor.
- 14.6. Na ausência de previsão legal quanto ao índice substituto, as partes elegerão novo índice oficial, para reajustamento do preço do valor remanescente, por meio de termo aditivo.
- 14.7. O reajuste será realizado por apostilamento.

15. GARANTIA DA EXECUÇÃO

- 15.1. O adjudicatário prestará garantia de execução do contrato, nos moldes do art. 56 da Lei nº 8.666, de 1993, com validade durante a execução do contrato e por 90 (noventa) dias após o término da vigência contratual, em valor correspondente a 5% (cinco por cento) do valor total do contrato.
- 15.2. No prazo máximo de 10 (dez) dias úteis, prorrogáveis por igual período, a critério do contratante, contados da assinatura do contrato, a contratada deverá apresentar comprovante de prestação de garantia, podendo optar por caução em dinheiro ou títulos da dívida pública, seguro-garantia ou fiança bancária.
 - 15.2.1. A inobservância do prazo fixado para apresentação da garantia acarretará a aplicação de multa de 0,07% (sete centésimos por cento) do valor total do contrato por dia de atraso, até o máximo de 2% (dois por cento).
 - 15.2.2. O atraso superior a 25 (vinte e cinco) dias autoriza a Administração a promover a rescisão do contrato por descumprimento ou cumprimento irregular de suas cláusulas, conforme dispõem os incisos I e II do art. 78 da Lei n. 8.666 de 1993.

20

Adaptado por Raimundo Brazão do Rosário – Arquiteto e Urbanista – Mat. SIAPE 2001390.
Referência: Câmara Nacional de Modelos de Licitações e Contratos da Consultoria-Geral da União
Modelo de Projeto Básico – Obra e Serviço de Engenharia (não comum)
Atualização: Outubro/2020



UNIVERSIDADE FEDERAL DO AMAPÁ
PRÓ-REITORIA DE ADMINISTRAÇÃO
ASSESSORIA ESPECIAL DE ENGENHARIA E ARQUITETURA

- 15.3. A validade da garantia, qualquer que seja a modalidade escolhida, deverá abranger um período de 90 dias após o término da vigência contratual, conforme item 3.1 do Anexo VII-F da IN SEGES/MP nº 5/2017.
- 15.4. A garantia assegurará, qualquer que seja a modalidade escolhida, o pagamento de:
- 15.4.1. prejuízos advindos do não cumprimento do objeto do contrato e do não adimplemento das demais obrigações nele previstas;
 - 15.4.2. prejuízos diretos causados à Administração decorrentes de culpa ou dolo durante a execução do contrato;
 - 15.4.3. multas moratórias e punitivas aplicadas pela Administração à contratada; e
 - 15.4.4. obrigações trabalhistas e previdenciárias de qualquer natureza e para com o FGTS, não adimplidas pela contratada, quando couber.
- 15.5. A modalidade seguro-garantia somente será aceita se contemplar todos os eventos indicados no item anterior, observada a legislação que rege a matéria.
- 15.6. A garantia em dinheiro deverá ser efetuada em favor da Contratante, em conta específica na Caixa Econômica Federal, com correção monetária.
- 15.7. Caso a opção seja por utilizar títulos da dívida pública, estes devem ter sido emitidos sob a forma escritural, mediante registro em sistema centralizado de liquidação e de custódia autorizado pelo Banco Central do Brasil, e avaliados pelos seus valores econômicos, conforme definido pelo Ministério da Fazenda.
- 15.8. No caso de garantia na modalidade de fiança bancária, deverá constar expressa renúncia do fiador aos benefícios do artigo 827 do Código Civil.
- 15.9. No caso de alteração do valor do contrato, ou prorrogação de sua vigência, a garantia deverá ser ajustada à nova situação ou renovada, seguindo os mesmos parâmetros utilizados quando da contratação.
- 15.10. Se o valor da garantia for utilizado total ou parcialmente em pagamento de qualquer obrigação, a Contratada obriga-se a fazer a respectiva reposição no prazo máximo de **05 (cinco) dias úteis**, contados da data em que for notificada.
- 15.11. A Contratante executará a garantia na forma prevista na legislação que rege a matéria.
- 15.11.1. com a devolução da apólice, carta fiança ou autorização para o levantamento de importâncias depositadas em dinheiro a título de garantia, acompanhada de declaração da Contratante, mediante termo circunstanciado, de que a Contratada cumpriu todas as cláusulas do contrato;
 - 15.11.2. no prazo de 90 (noventa) dias após o término da vigência do contrato, caso a Administração não comunique a ocorrência de sinistros, quando o prazo será ampliado, nos termos da comunicação, conforme estabelecido na alínea "h2" do item 3.1 do Anexo VII-F da IN SEGES/MP n. 05/2017.

21

Adaptado por Raimundo Brazão do Rosário – Arquiteto e Urbanista – Mat. SIAPE 2001390.
Referência: Câmara Nacional de Modelos de Licitações e Contratos da Consultoria-Geral da União
Modelo de Projeto Básico – Obra e Serviço de Engenharia (não comum)
Atualização: Outubro/2020



UNIVERSIDADE FEDERAL DO AMAPÁ
PRÓ-REITORIA DE ADMINISTRAÇÃO
ASSESSORIA ESPECIAL DE ENGENHARIA E ARQUITETURA

- 15.12. O garantidor não é parte para figurar em processo administrativo instaurado pela contratante com o objetivo de apurar prejuízos e/ou aplicar sanções à contratada.
- 15.13. A contratada autoriza a contratante a reter, a qualquer tempo, a garantia, na forma prevista no neste Edital e no Contrato.

16. SANÇÕES ADMINISTRATIVAS

- 16.1. Comete infração administrativa, nos termos da Lei nº 8.666, de 1993, a CONTRATADA que:
- 16.1.1. inexecutar total ou parcialmente qualquer das obrigações assumidas em decorrência da contratação;
 - 16.1.2. ensejar o retardamento da execução do objeto;
 - 16.1.3. falhar ou fraudar na execução do contrato;
 - 16.1.4. comportar-se de modo inidôneo; ou
 - 16.1.5. cometer fraude fiscal.
- 16.2. Pela inexecução total ou parcial do objeto deste contrato, a Administração pode aplicar à CONTRATADA as seguintes sanções:
- 16.2.1. **Advertência por escrito**, quando do não cumprimento de quaisquer das obrigações contratuais consideradas faltas leves, assim entendidas aquelas que não acarretam prejuízos significativos para o serviço contratado;
 - 16.2.2. **Multa de:**
 - 16.2.2.1. 0,1% (um décimo por cento) até 0,2% (dois décimos por cento) por dia sobre o valor adjudicado em caso de atraso na execução dos serviços, limitada a incidência a **15 (quinze)** dias. Após o décimo quinto dia e a critério da Administração, no caso de execução com atraso, poderá ocorrer a não-aceitação do objeto, de forma a configurar, nessa hipótese, inexecução total da obrigação assumida, sem prejuízo da rescisão unilateral da avença;
 - 16.2.2.2. 0,1% (um décimo por cento) até 10% (dez por cento) sobre o valor adjudicado, em caso de atraso na execução do objeto, por período superior ao previsto no subitem acima, ou de inexecução parcial da obrigação assumida;
 - 16.2.2.3. 0,1% (um décimo por cento) até 15% (quinze por cento) sobre o valor adjudicado, em caso de inexecução total da obrigação assumida;
 - 16.2.2.4. 0,2% a 3,2% por dia sobre o valor mensal do contrato, conforme detalhamento constante das **tabelas 1 e 2**, abaixo; e
 - 16.2.2.5. **0,07% (sete centésimos por cento) do valor do contrato por dia de atraso na apresentação da garantia (seja para reforço ou por ocasião de prorrogação),**

22



UNIVERSIDADE FEDERAL DO AMAPÁ
PRÓ-REITORIA DE ADMINISTRAÇÃO
ASSESSORIA ESPECIAL DE ENGENHARIA E ARQUITETURA

observado o máximo de 2% (dois por cento). O atraso superior a 25 (vinte e cinco) dias autorizará a Administração CONTRATANTE a promover a rescisão do contrato;

- 16.2.2.6. as penalidades de multa decorrentes de fatos diversos serão consideradas independentes entre si.
- 16.2.3. Suspensão de licitar e impedimento de contratar com o órgão, entidade ou unidade administrativa pela qual a Administração Pública opera e atua concretamente, pelo prazo de até dois anos;
- 16.2.4. Declaração de inidoneidade para licitar ou contratar com a Administração Pública, enquanto perdurarem os motivos determinantes da punição ou até que seja promovida a reabilitação perante a própria autoridade que aplicou a penalidade, que será concedida sempre que a Contratada ressarcir a Contratante pelos prejuízos causados;
- 16.3. As sanções previstas nos subitens 16.2.1, 16.2.3 e 16.2.4 poderão ser aplicadas à CONTRATADA juntamente com as de multa, descontando-a dos pagamentos a serem efetuados.
- 16.4. Para efeito de aplicação de multas, às infrações são atribuídos graus, de acordo com as tabelas 1 e 2:

Tabela 1

GRAU	CORRESPONDÊNCIA
1	0,2% ao dia sobre o valor mensal do contrato
2	0,4% ao dia sobre o valor mensal do contrato
3	0,8% ao dia sobre o valor mensal do contrato
4	1,6% ao dia sobre o valor mensal do contrato
5	3,2% ao dia sobre o valor mensal do contrato

Tabela 2

INFRAÇÃO		
ITEM	DESCRIÇÃO	GRAU

23

Adaptado por Raimundo Brazão do Rosário – Arquiteto e Urbanista – Mat. SIAPE 2001390.
Referência: Câmara Nacional de Modelos de Licitações e Contratos da Consultoria-Geral da União
Modelo de Projeto Básico – Obra e Serviço de Engenharia (não comum)
Atualização: Outubro/2020



UNIVERSIDADE FEDERAL DO AMAPÁ
PRÓ-REITORIA DE ADMINISTRAÇÃO
ASSESSORIA ESPECIAL DE ENGENHARIA E ARQUITETURA

1	Permitir situação que crie a possibilidade de causar dano físico, lesão corporal ou conseqüências letais, por ocorrência;	05
2	Suspender ou interromper, salvo motivo de força maior ou caso fortuito, os serviços contratuais por dia e por unidade de atendimento;	04
3	Manter funcionário sem qualificação para executar os serviços contratados, por empregado e por dia;	03
4	Recusar-se a executar serviço determinado pela fiscalização, por serviço e por dia;	02
Para os itens a seguir, deixar de:		
7	Cumprir determinação formal ou instrução complementar do órgão fiscalizador, por ocorrência;	02
8	Substituir empregado que se conduza de modo inconveniente ou não atenda às necessidades do serviço, por funcionário e por dia;	01
9	Cumprir quaisquer dos itens do Edital e seus Anexos não previstos nesta tabela de multas, após reincidência formalmente notificada pelo órgão fiscalizador, por item e por ocorrência;	03
10	Indicar e manter durante a execução do contrato os prepostos previstos no edital/contrato;	01

16.5. Também ficam sujeitas às penalidades do art. 87, III e IV da Lei nº 8.666, de 1993, as empresas ou profissionais que:

16.5.1. tenham sofrido condenação definitiva por praticar, por meio dolosos, fraude fiscal no recolhimento de quaisquer tributos;

16.5.2. tenham praticado atos ilícitos visando a frustrar os objetivos da licitação;

24

Adaptado por Raimundo Brazão do Rosário – Arquiteto e Urbanista – Mat. SIAPE 2001390.
Referência: Câmara Nacional de Modelos de Licitações e Contratos da Consultoria-Geral da União
Modelo de Projeto Básico – Obra e Serviço de Engenharia (não comum)
Atualização: Outubro/2020



UNIVERSIDADE FEDERAL DO AMAPÁ
PRÓ-REITORIA DE ADMINISTRAÇÃO
ASSESSORIA ESPECIAL DE ENGENHARIA E ARQUITETURA

- 16.5.3. demonstrem não possuir idoneidade para contratar com a Administração em virtude de atos ilícitos praticados.
- 16.6. Se, durante o processo de aplicação de penalidade, se houver indícios de prática de infração administrativa tipificada pela Lei nº 12.846, de 1º de agosto de 2013, como ato lesivo à administração pública nacional ou estrangeira, cópias do processo administrativo necessárias à apuração da responsabilidade da empresa deverão ser remetidas à autoridade competente, com despacho fundamentado, para ciência e decisão sobre a eventual instauração de investigação preliminar ou Processo Administrativo de Responsabilização - PAR.
- 16.7. A apuração e o julgamento das demais infrações administrativas não consideradas como ato lesivo à Administração Pública nacional ou estrangeira nos termos da Lei nº 12.846, de 1º de agosto de 2013, seguirão seu rito normal na unidade administrativa.
- 16.8. O processamento do PAR não interfere no seguimento regular dos processos administrativos específicos para apuração da ocorrência de danos e prejuízos à Administração Pública Federal resultantes de ato lesivo cometido por pessoa jurídica, com ou sem a participação de agente público.
- 16.9. A aplicação de qualquer das penalidades previstas realizar-se-á em processo administrativo que assegurará o contraditório e a ampla defesa à CONTRATADA, observando-se o procedimento previsto na Lei nº 8.666, de 1993, e subsidiariamente a Lei nº 9.784, de 1999.
- 16.10. A autoridade competente, na aplicação das sanções, levará em consideração a gravidade da conduta do infrator, o caráter educativo da pena, bem como o dano causado à Administração, observado o princípio da proporcionalidade.
- 16.10.1. As multas devidas e/ou prejuízos causados à Contratante serão deduzidos dos valores a serem pagos, ou recolhidos em favor da União, ou deduzidos da garantia, ou ainda, quando for o caso, serão inscritos na Dívida Ativa da União e cobrados judicialmente.
- 16.11. Caso o valor da multa não seja suficiente para cobrir os prejuízos causados pela conduta do licitante, a União ou Entidade poderá cobrar o valor remanescente judicialmente, conforme artigo 419 do Código Civil.
- 16.12. Caso a Contratante determine, a multa deverá ser recolhida no prazo máximo de **15 (quinze)** dias, a contar da data do recebimento da comunicação enviada pela autoridade competente.
- 16.13. As penalidades serão obrigatoriamente registradas no SICAF.

17. CRITÉRIOS DE SELEÇÃO DO FORNECEDOR.

- 17.1. As exigências de habilitação jurídica e de regularidade fiscal e trabalhista são as usuais para a generalidade dos objetos, conforme disciplinado no edital.
- 17.2. Os critérios de qualificação econômica a serem atendidos pelo fornecedor estão previstos no edital.

25

Adaptado por Raimundo Brazão do Rosário – Arquiteto e Urbanista – Mat. SIAPE 2001390.
Referência: Câmara Nacional de Modelos de Licitações e Contratos da Consultoria-Geral da União
Modelo de Projeto Básico – Obra e Serviço de Engenharia (não comum)
Atualização: Outubro/2020



UNIVERSIDADE FEDERAL DO AMAPÁ
PRÓ-REITORIA DE ADMINISTRAÇÃO
ASSESSORIA ESPECIAL DE ENGENHARIA E ARQUITETURA

- 17.3. Os critérios de qualificação técnica a serem atendidos pelo fornecedor estão descritas no edital.
- 17.4. Os critérios de aceitabilidade de preços serão:
- 17.4.1. Valor Global: **R\$ 1.257.169,72 (um milhão e duzentos e cinquenta e sete mil e cento e sessenta e nove reais e setenta e dois centavos).**
- 17.4.2. Valores unitários: conforme planilhas de composição de preços anexa ao edital.
- 17.4.3. Caso o Regime de Execução seja o de empreitada por preço global ou empreitada integral, será desclassificada a proposta ou lance vencedor nos quais se verifique que qualquer um dos seus custos unitários supera o correspondente custo unitário de referência fixado pela Administração, salvo se o preço de cada uma das etapas previstas no cronograma físico-financeiro não superar os valores de referência discriminados nos projetos anexos a este edital.
- 17.5. O critério de julgamento da proposta é o menor preço global.
- 17.6. As regras de desempate entre propostas são as discriminadas no edital.

18. ESTIMATIVA DE PREÇOS E PREÇOS REFERENCIAIS.

- 18.1. O custo estimado da contratação é o previsto no valor global máximo. Este é composto pelo somatório do valor total da planilha dos dois espaços de vivência, conforme orçamento resumo.
- 18.2. Tal valor foi obtido a partir de orçamento de referência elaborado com base nos projetos de arquitetura e engenharia elaborados, seguindo regramento estabelecido no Decreto Nº 7.983/2013.

19. DOS RECURSOS ORÇAMENTÁRIOS.

- 19.1. As despesas para atender a esta licitação estão programadas em dotação orçamentária própria, prevista no orçamento da União para o exercício de 2021, na classificação abaixo:
- 19.1.1. Gestão/Unidade:
- 19.1.2. Fonte:
- 19.1.3. Programa de Trabalho:
- 19.1.4. Elemento de Despesa:

Integram este Projeto Básico, para todos os fins e efeitos, os seguintes **Anexos**:

- Anexo A – Planilhas Orçamentárias Sintéticas;
- Anexo B – Cronogramas Físico-Financeiro;
- Anexo C – Composições de Preços Unitários;

26

Adaptado por Raimundo Brazão do Rosário – Arquiteto e Urbanista – Mat. SIAPE 2001390.
Referência: Câmara Nacional de Modelos de Licitações e Contratos da Consultoria-Geral da União
Modelo de Projeto Básico – Obra e Serviço de Engenharia (não comum)
Atualização: Outubro/2020



UNIVERSIDADE FEDERAL DO AMAPÁ
PRÓ-REITORIA DE ADMINISTRAÇÃO
ASSESSORIA ESPECIAL DE ENGENHARIA E ARQUITETURA

- Anexo D – Composições de BDI;
- Anexo E - Curvas ABC de serviços;
- Anexo F – Projeto Executivo;
- Anexo G – Memoriais Descritivos e Especificações Técnicas;
- Anexo H – Documentos referentes à responsabilidade técnica (ART/RRT referentes à totalidade das peças técnicas produzidas por profissional habilitado, consoante previsão do art. 10 do Decreto n. 7983/2013).

Macapá-AP, 23 de setembro de 2021.

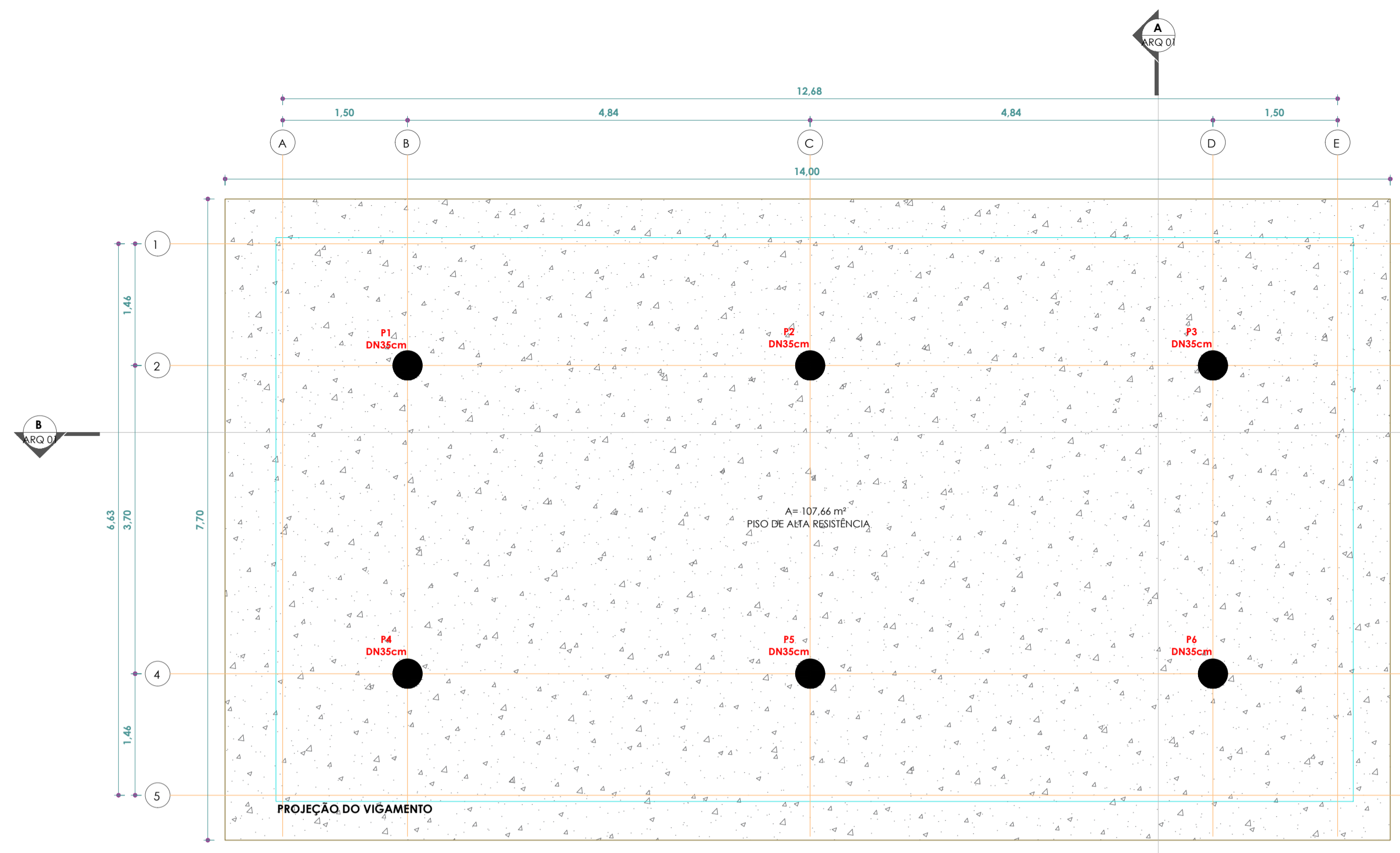

PLANTA BAIXA
ESC: 1 : 50

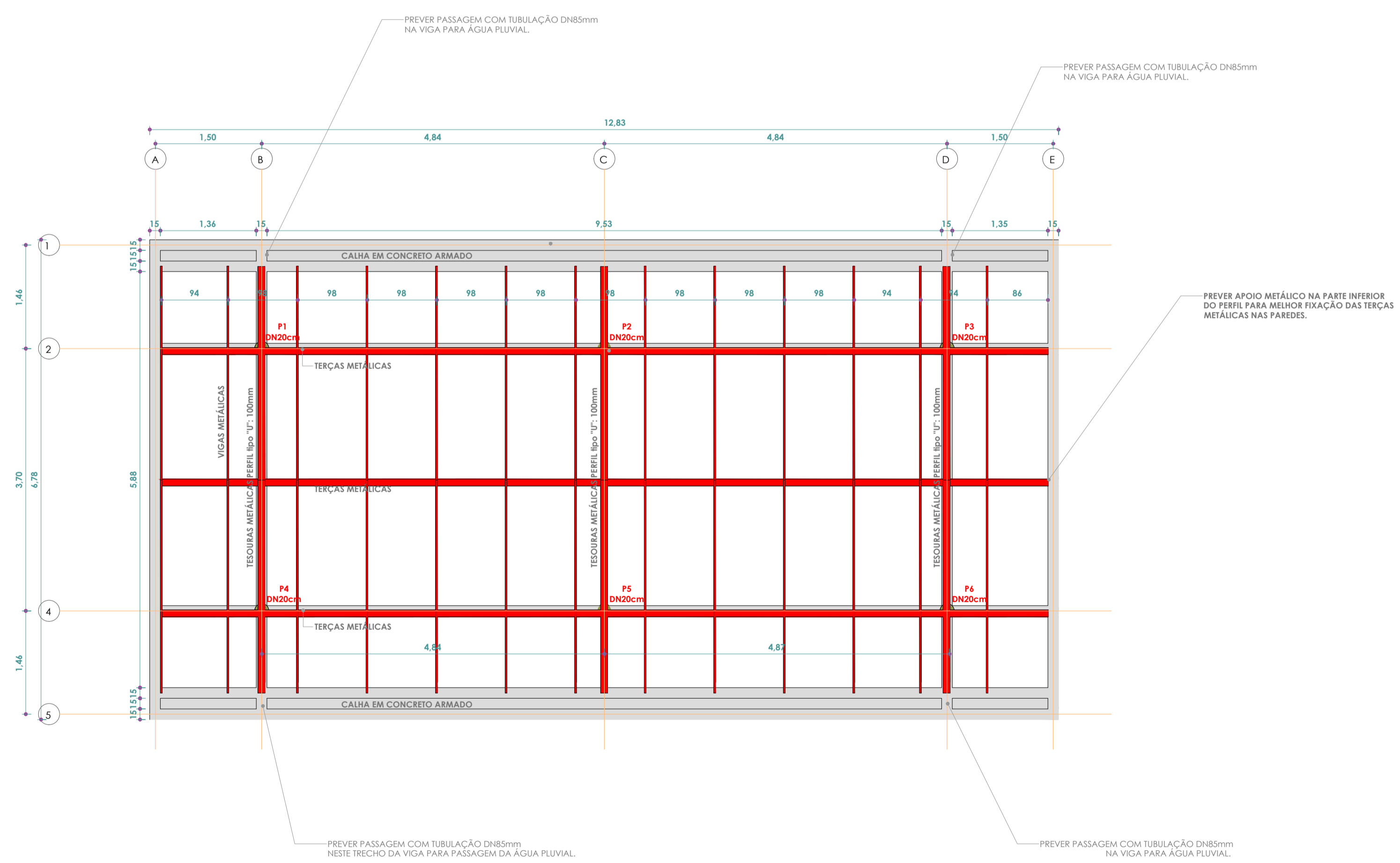

PLANTA NÍVEL + 3,00
ESC: 1 : 50

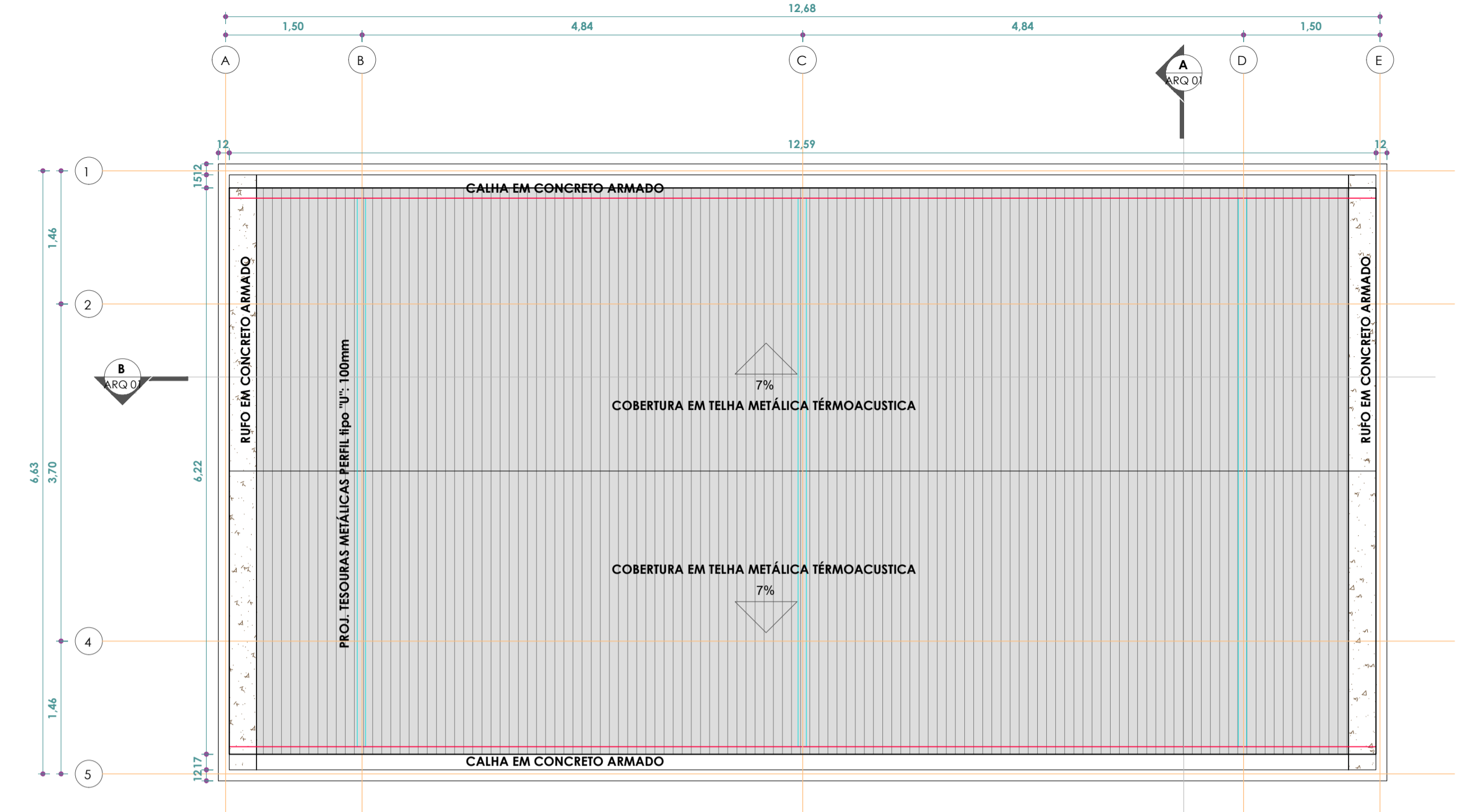

PLANTA DE COBERTURA
ESC: 1 : 50

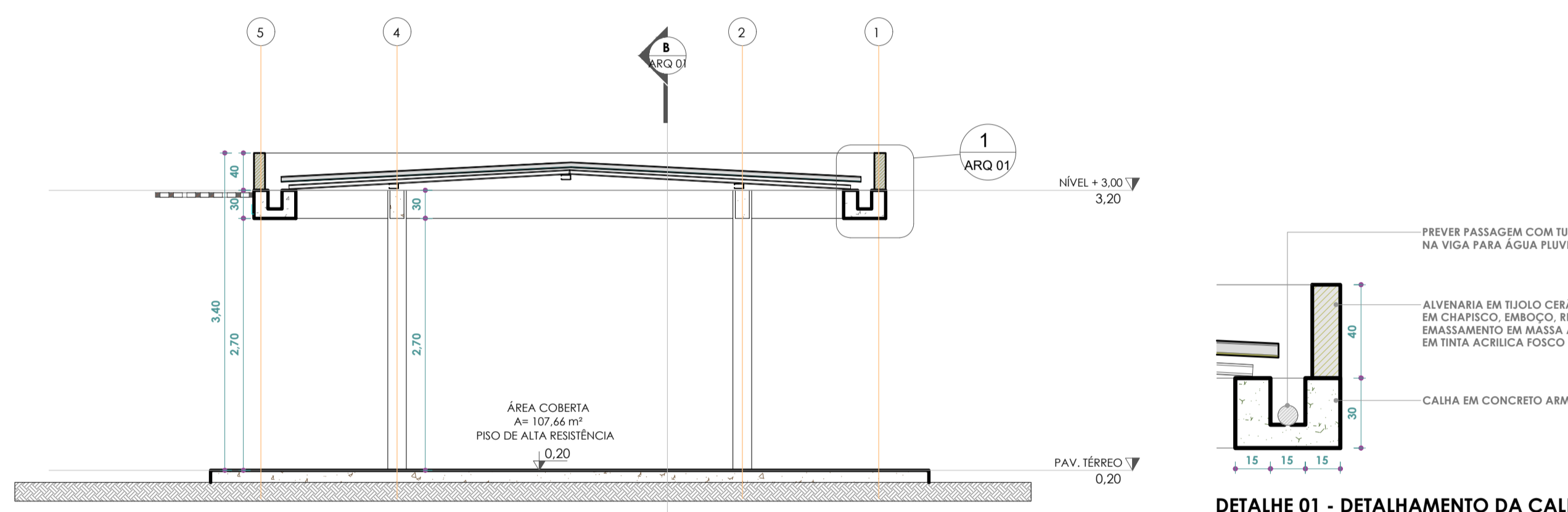

CORTE A
ESC: 1 : 50

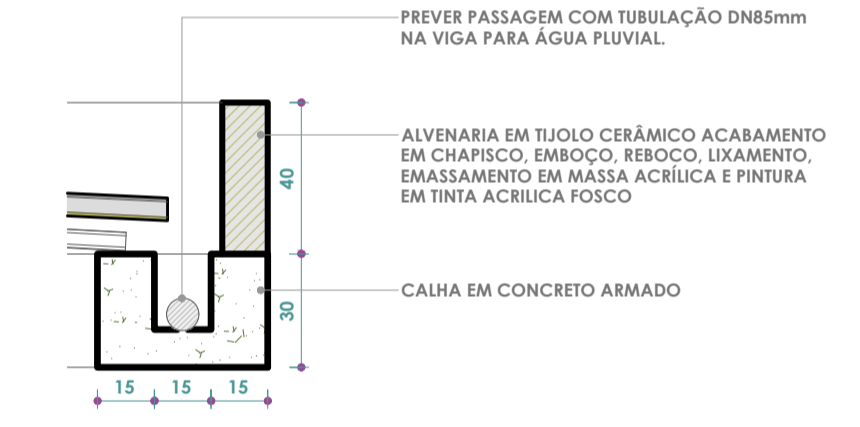

DETALHE 01 - DETALHAMENTO DA CALHA
ESC: 1 : 20

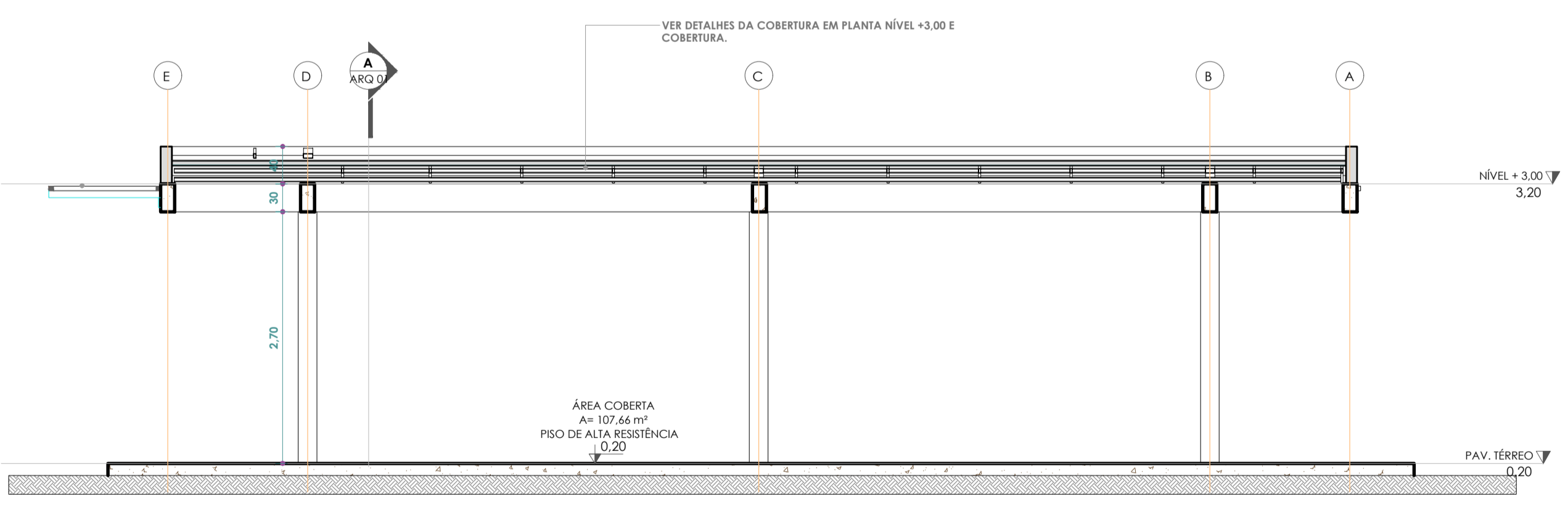

CORTE B
ESC: 1 : 50

Revisões		Revisor	SET-2021
#	Descrição		
<p>PROJETO</p> <p>ARQUITETURA - VIVÊNCIA - SETOR SAÚDE</p> <p>MÓDULO DE DESCANSO</p>			
<p>UNIVERSIDADE FEDERAL DO AMAPÁ</p>			
LOCAL	UNIVERSIDADE FEDERAL DO AMAPÁ - CAMPUS MARCO ZERO		
RESPONSÁVEL TÉCNICO	RAIMUNDO BRAZÃO ROSÁRIO		
ARQUITETO E URB.	- CAU A69249-2		
SETOR RESPONSÁVEL	ASSESSORIA ESPECIAL DE ENGENHARIA E ARQUITETURA		
CONTRATO			
DESENHISTA	ANDREY THIAGO		
ASSUNTO	TÉRREO / NÍVEL +3,00 / CORTES / COBERTURA		
FRANCHA	ARQ	VERSÃO	01 / 02
ÁREA CONSTRUÍDA	107,66m²		

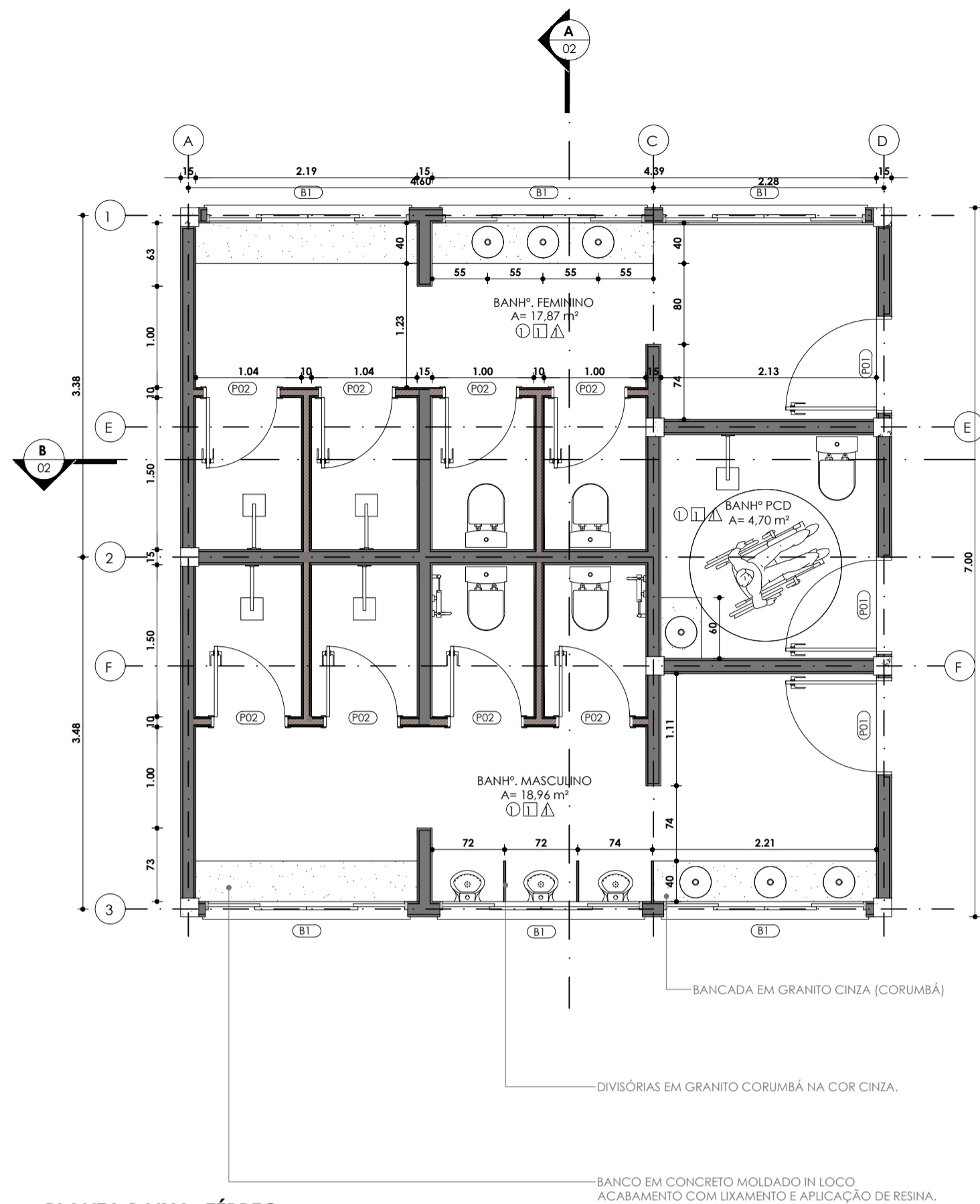

PLANTA BAIXA -TÉRREO
ESC: 1 : 50

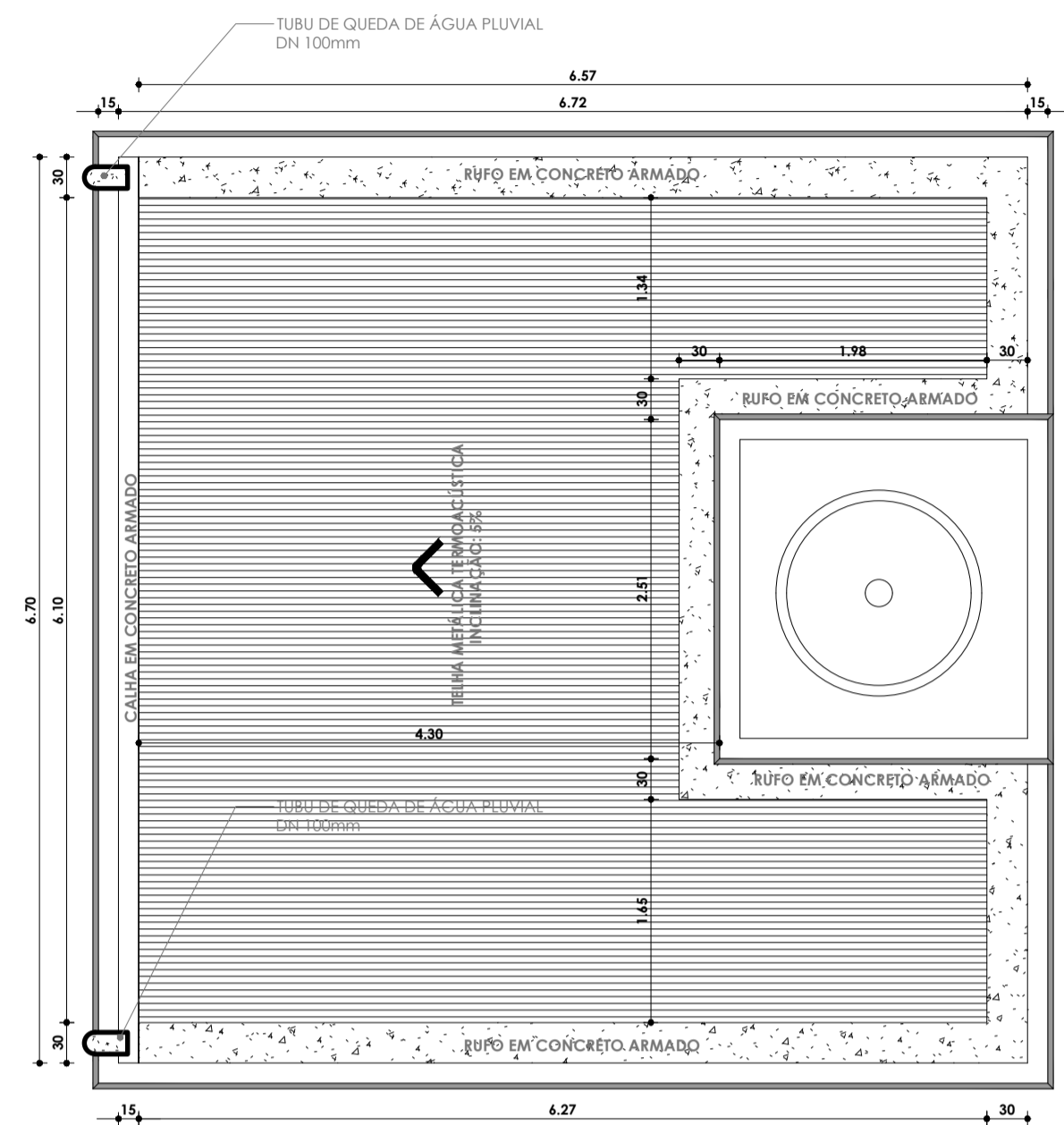

PLANTA BAIXA COBERTURA
ESC: 1 : 50

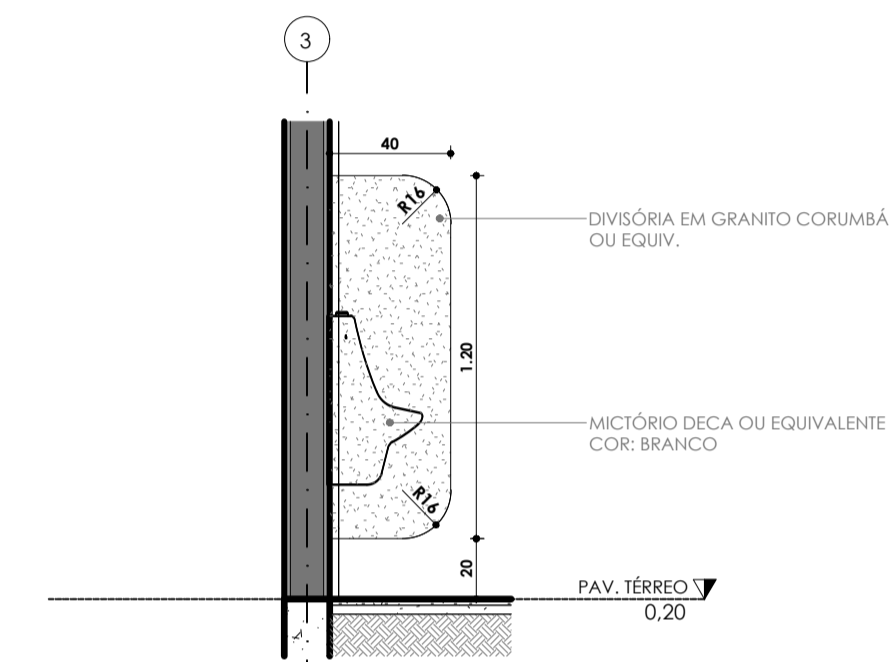

DETALHE 01 - Divisória mictórios
ESC: 1 : 25

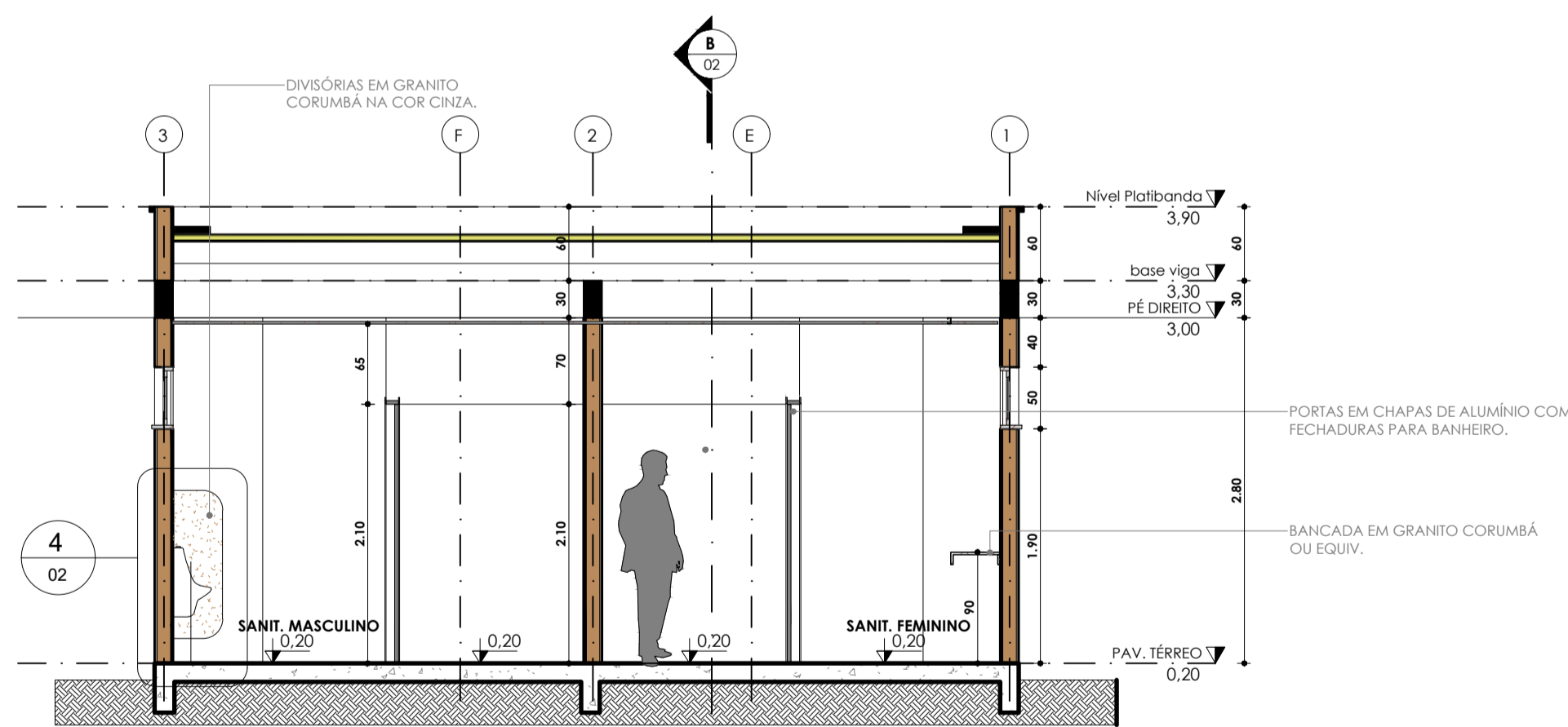

CORTE A
ESC: 1 : 50

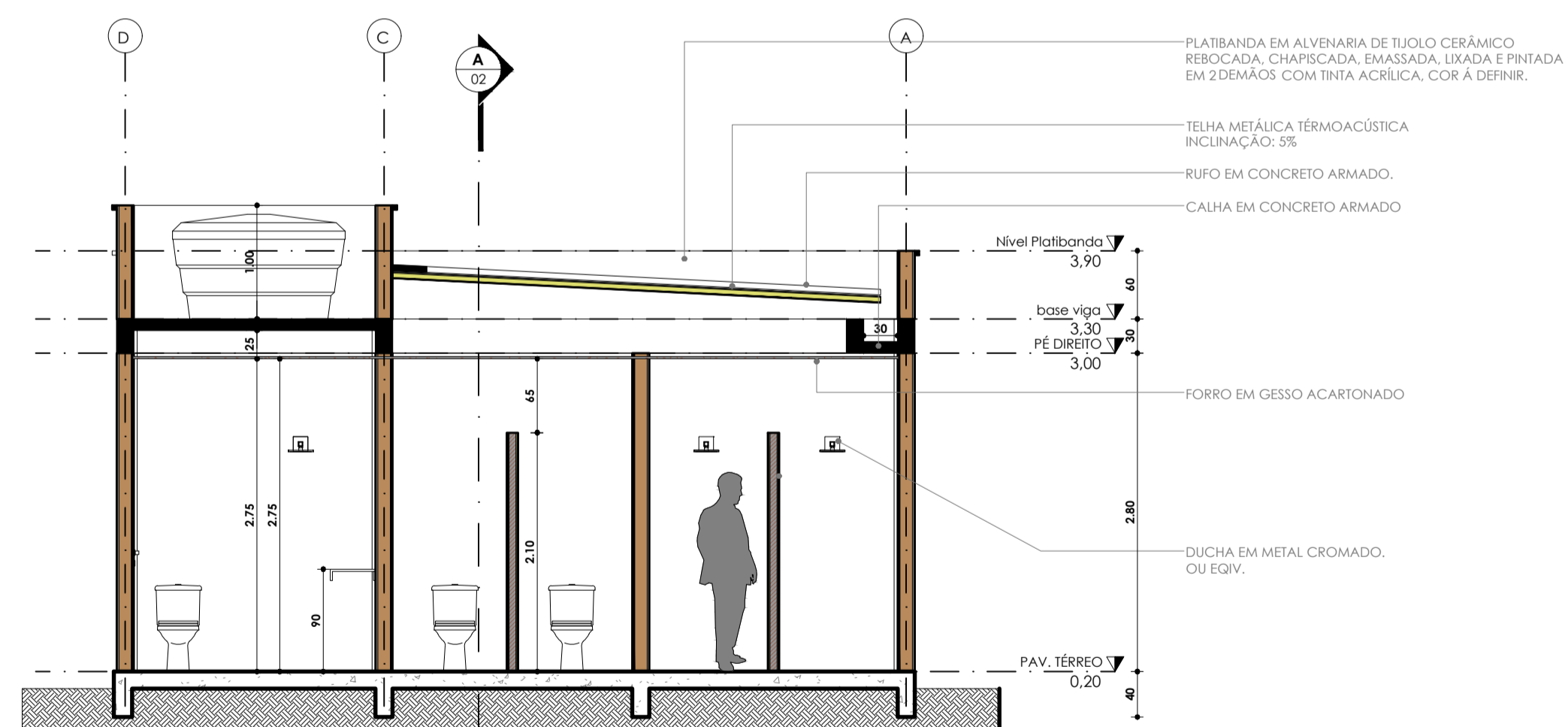

CORTE B
ESC: 1 : 50

CONVENÇÕES DOS LOCAIS	
	TETO
	PAREDE
	PISO
	PORTA
	JANELA

NOTAS GERAIS:

- COTAS E NÍVEIS EM CENTÍMETROS. AS COTAS DE NÍVEL INDICAM PISO ACABADO.
- AS COTAS PREVALECEM SOBRE O DESENHO.

ESPECIFICAÇÕES DE ACABAMENTO

OPISOS

- PISO EM GRANITINA NA COR CINZA NATURAL COM JUNTAS DE DILATAÇÃO A CADA 100CM OU 120CM

ΔPAREDES

- ALVENARIA DE TIJOLOS CERÂMICOS FURADOS, CHAPISCADA E EMBOÇADA COM MASSA ÚNICA, REVESTIDA COM CERÂMICA ESMALTADA, 33X45CM, NA COR BRANCA, OU SIMILAR;

OBS: O ACABAMENTO NAS FACES EXTERNAS DAS PAREDES SERÁ FEITO COM EMASSAMENTO E PINTURA ACRÍLICAS, COR A DEFINIR.

□TETO

- FORRO EM GESSO ACARTONADO EMASSADO E PINTADO COM TINTA PVA NA COR BRANCA ACABAMENTO FOSCO;

Cód.	Quantidade	Dimensões			Descrição
		Largura	Altura	Área	
B1	6	200 cm	50 cm	1,00 m²	Janelas de correr, 4 folhas, ferragem em alumínio e perfil em vidro 5mm
P1	3	90 cm	210 cm	1,89 m²	Porta de abrir, 1 folha, ferragem em alumínio
P2	8	70 cm	180 cm	1,26 m²	Porta de abrir, 1 folha, ferragem em alumínio

Revisões			
#	Descrição	Revisor	Data

PROJETO
ARQUITETURA - BANHEIROS - ÁREA SAÚDE

UNIVERSIDADE FEDERAL DO AMAPÁ

LOCAL
UNIVERSIDADE FEDERAL DO AMAPÁ - CAMPUS MARCO ZERO

RESPONSÁVEL TÉCNICO
RAIMUNDO BRAZÃO ROSÁRIO
ARQUITETO E URB. - CAU A69249-2

SETOR RESPONSÁVEL
ASSESSORIA ESPECIAL DE ENGENHARIA E ARQUITETURA

CONTRATO

DESENHISTA
ANDREY THIAGO

ASSUNTO
PLANTA BAIXA, COBERTURA, CORTES E DETALHES.

FRANCHA
02/02

VERSÃO

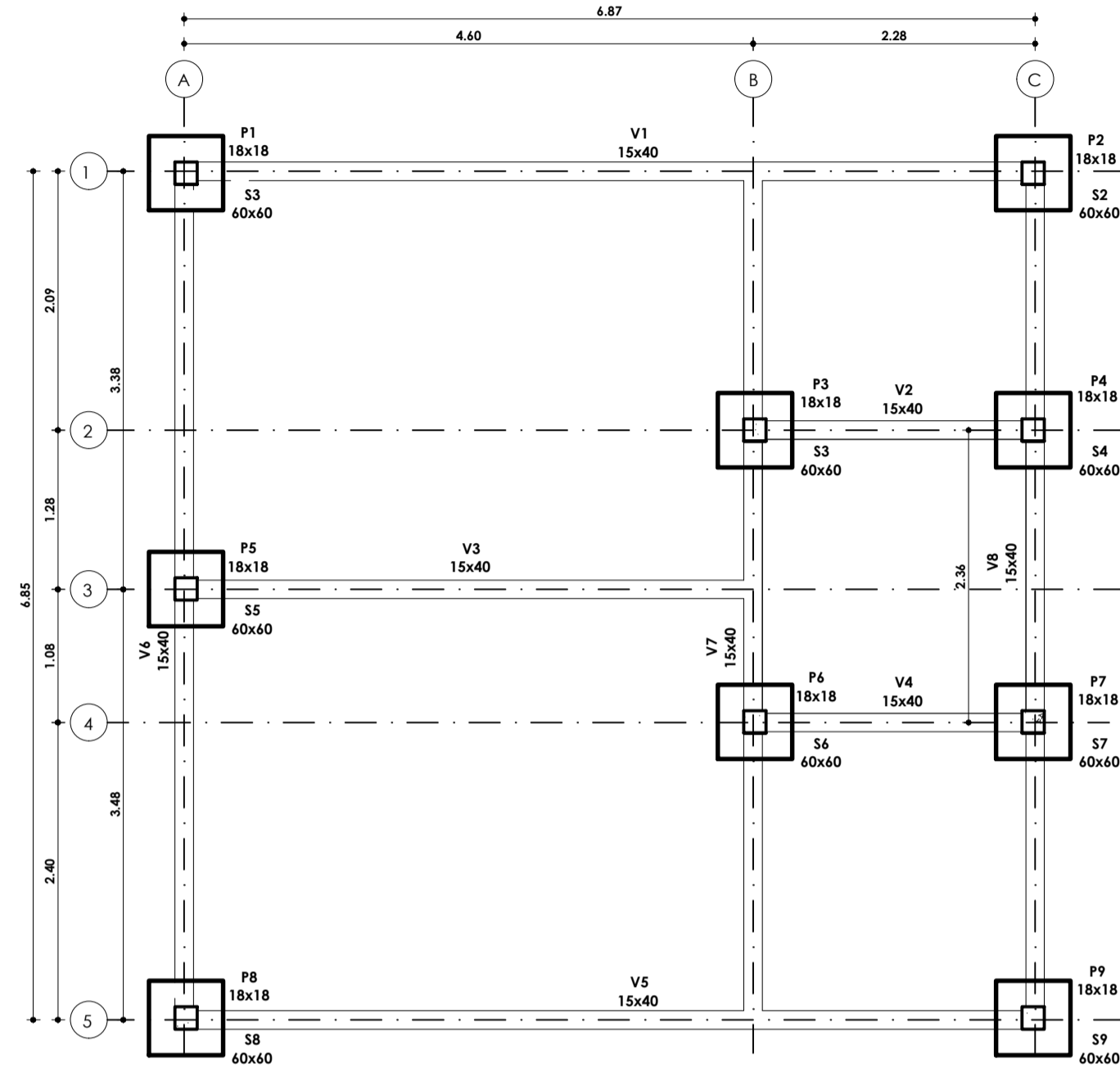

PLANTA DE FORMA - FUNDAÇÃO
ESC: 1 : 50

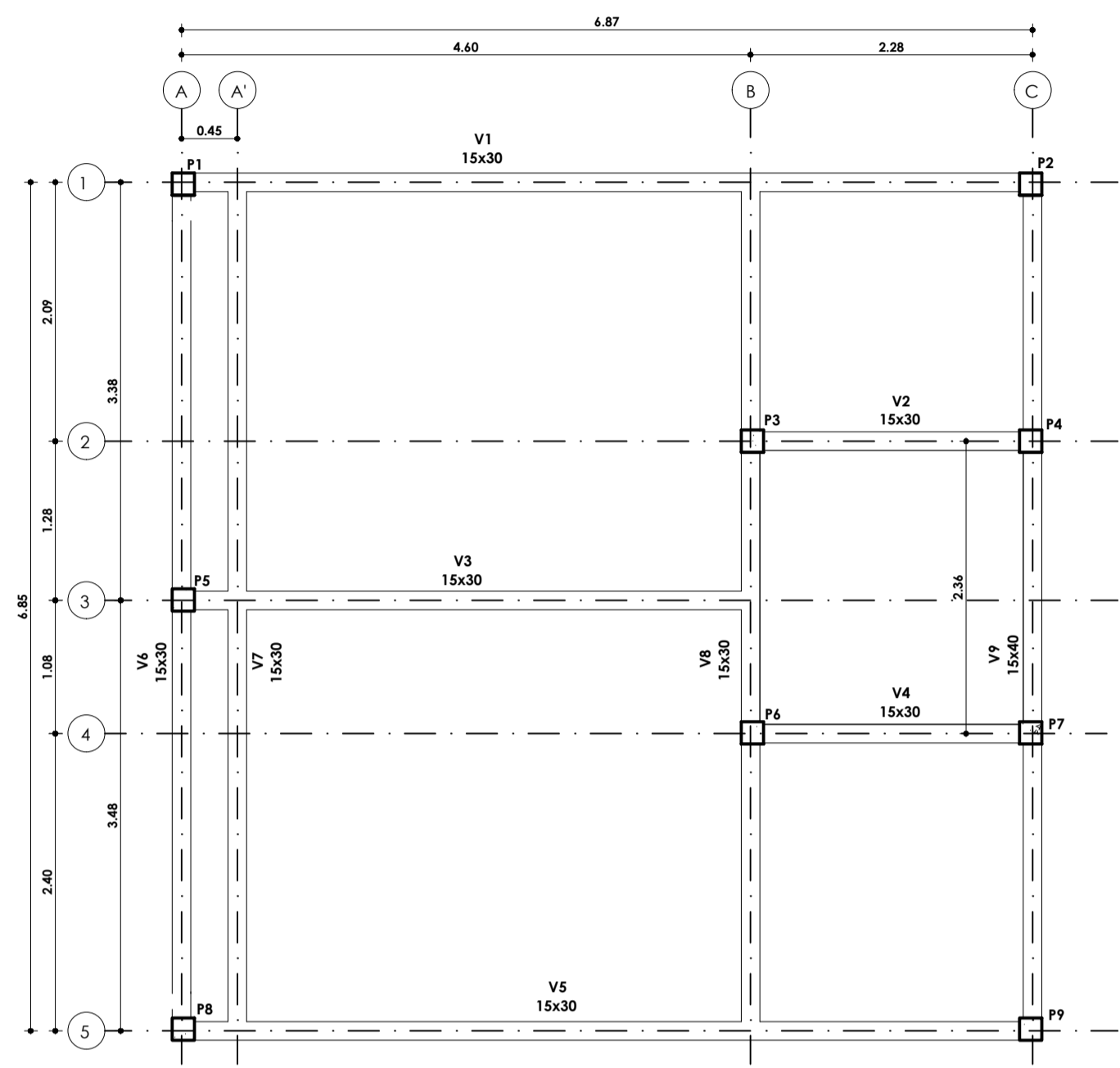

PLANTA DE FORMA - COBERTURA
ESC: 1 : 50

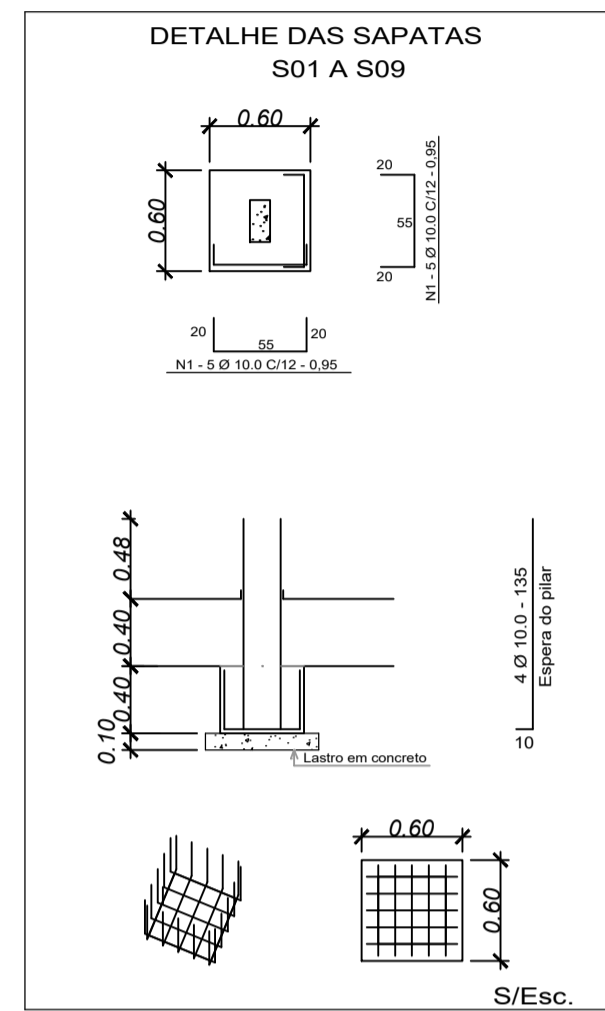

ARMAÇÃO E DETALHES - FUNDAÇÃO
S/ESC

AÇO CA 50A - PARA ARMAÇÃO DAS SAPATAS			
N	Ø	Q	UNID(TCN) PESO (Kg)
1	8.0	160	115
2	8.0	160	115
3	8.0	160	115
4	8.0	160	115
PESO TOTAL +10%			63.63Kg

- 1- Recobrimento mínimo da armadura = 3cm.
- 2- Volume de concreto (25 Mpá) = 1.3m³
- 3- Não está incluído a ferragem pilares.
- 4- Área da forma = 8.64 m².

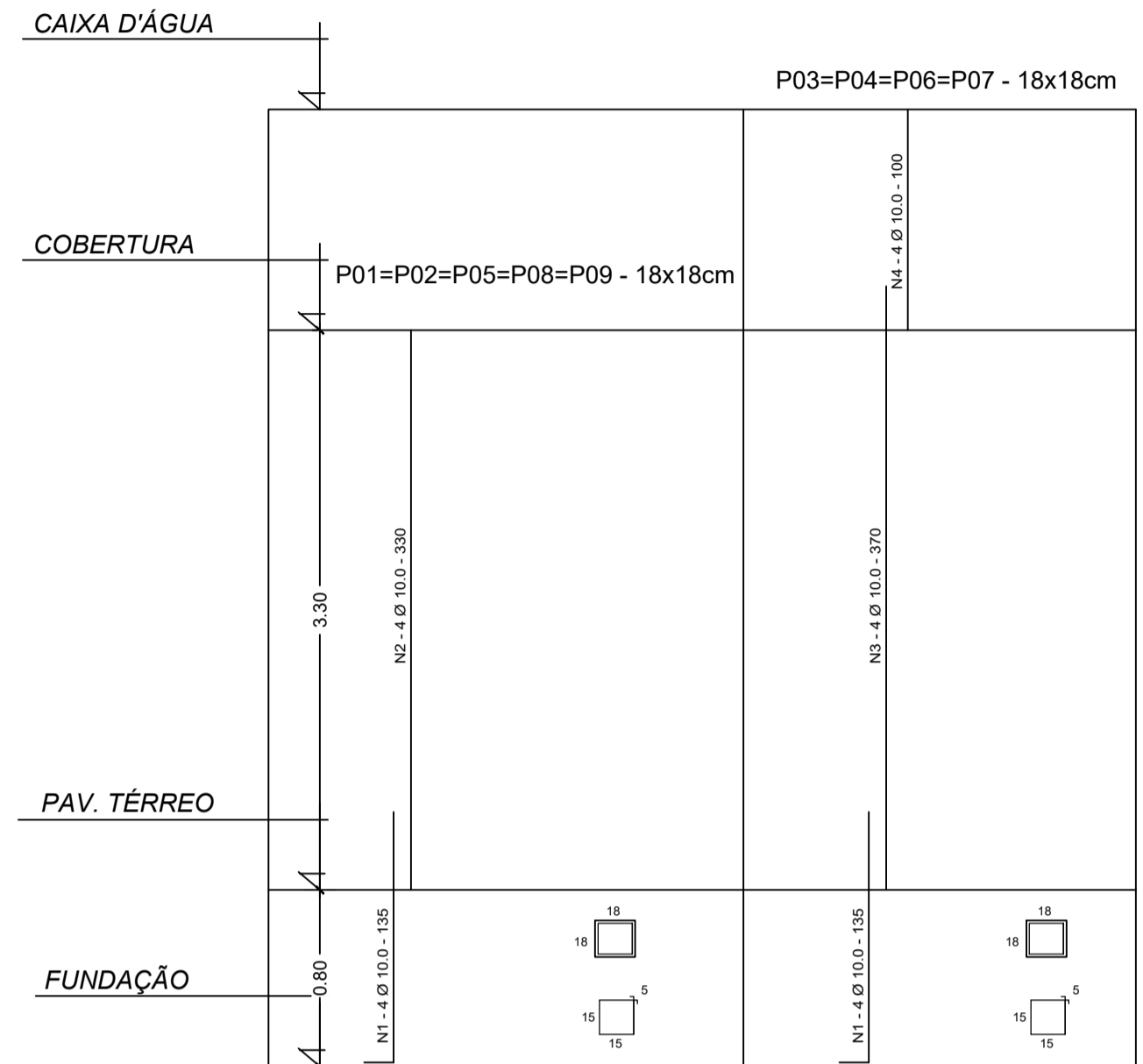

ARMAÇÃO E DETALHES DOS PILARES
S/ESC

AÇO CA 60 - PARA ESTREBOS			
N	Ø	Q	UNID(TCN) PESO (Kg)
1	8.0	271	70
PESO TOTAL Ø 5.0			29.21Kg

AÇO CA 50A - PARA ARMAÇÃO DOS PILARES			
N	Ø	Q	UNID(TCN) PESO (Kg)
1	10.0	36	155
2	10.0	36	155
3	10.0	36	155
4	10.0	36	155
PESO TOTAL Ø 10.0			117.99Kg

- 1- Recobrimento mínimo da armadura = 3cm.
- 2- Volume de concreto (25 Mpá) = 1.32m³
- 3- Área da forma = 25.44 m².

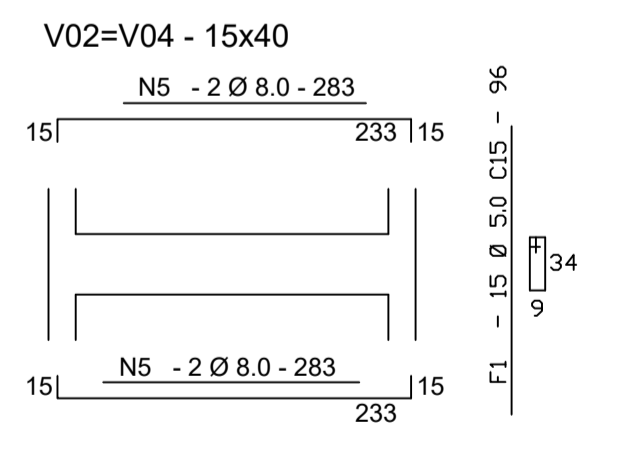
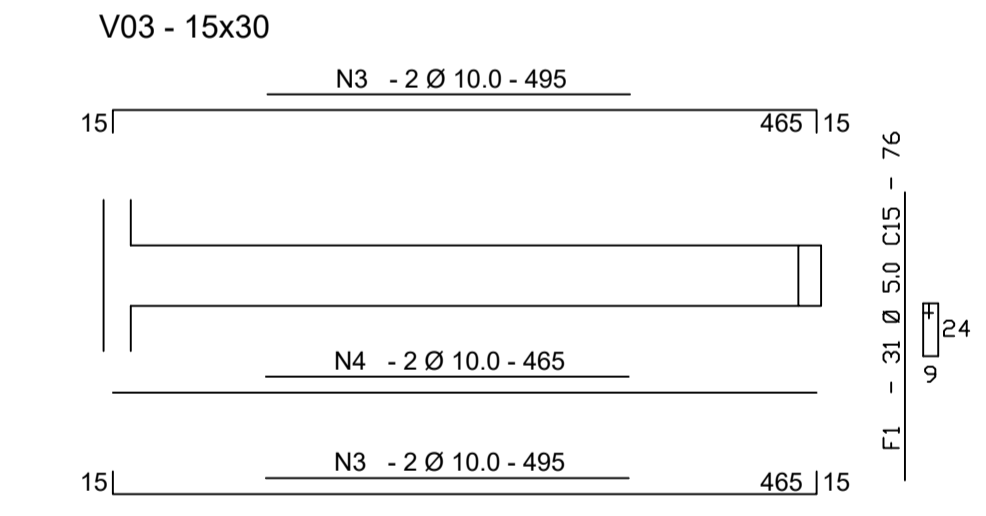
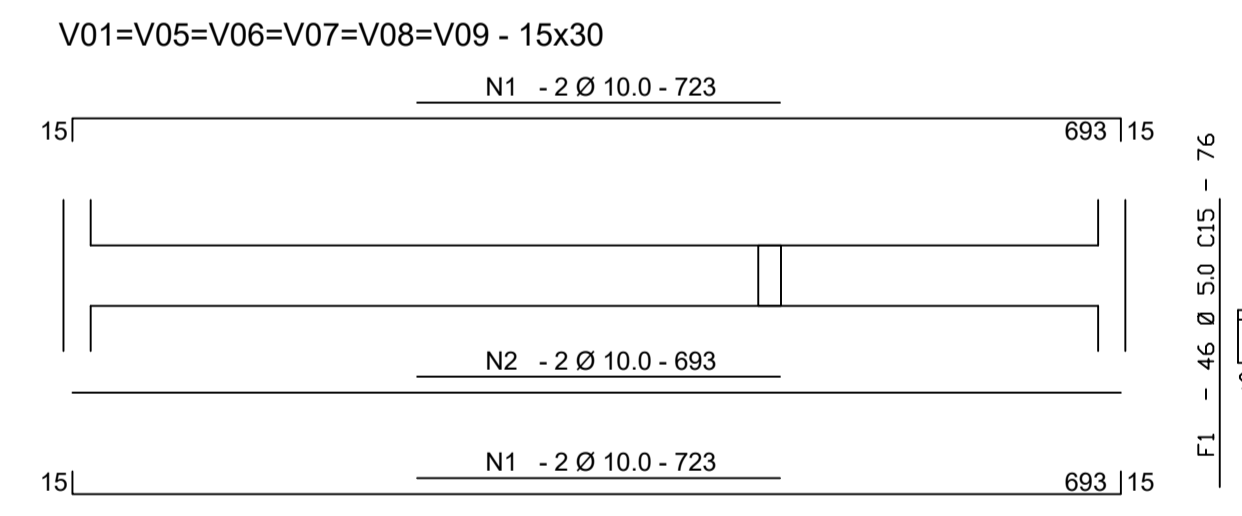
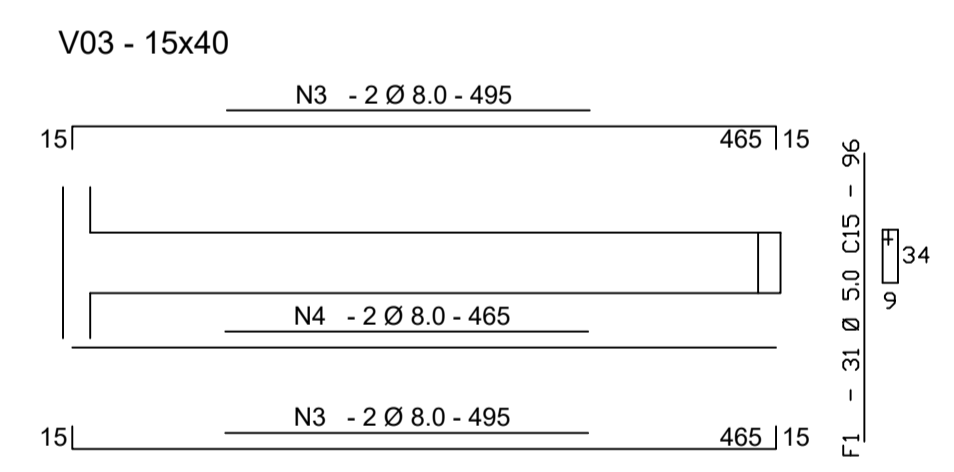
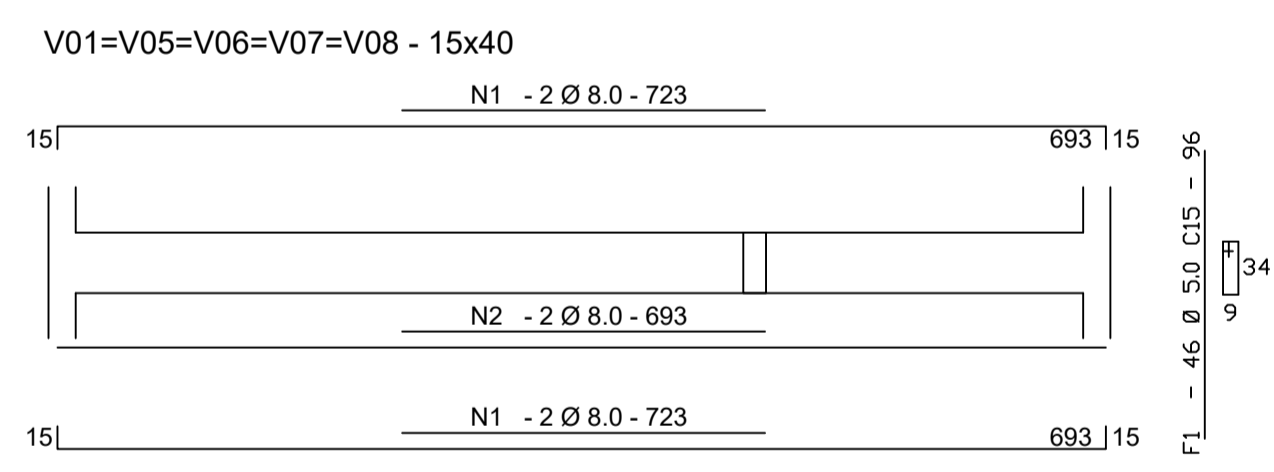

Resumo da Ferragem Baldrame

AÇO CA 60 - PARA ESTREBOS			
F	Ø	Q	UNID(TCN) PESO (Kg)
1	5.0	291	76
PESO TOTAL Ø 5.0			43.02Kg

AÇO CA 50A - PARA ARMAÇÃO DAS VIGAS			
N	Ø	Q	UNID(TCN) PESO (Kg)
1	8.0	160	115
2	8.0	160	115
3	8.0	160	115
4	8.0	160	115
PESO TOTAL Ø 8.0			104.95Kg

- 1- Recobrimento mínimo da armadura = 3cm.
- 2- Volume de concreto (25 Mpá) = 2.46m³.
- 3- Área da forma = 42.45 m².

ARMAÇÃO E DETALHES DAS VIGAS BALDRAME
ESC: 1 : 50

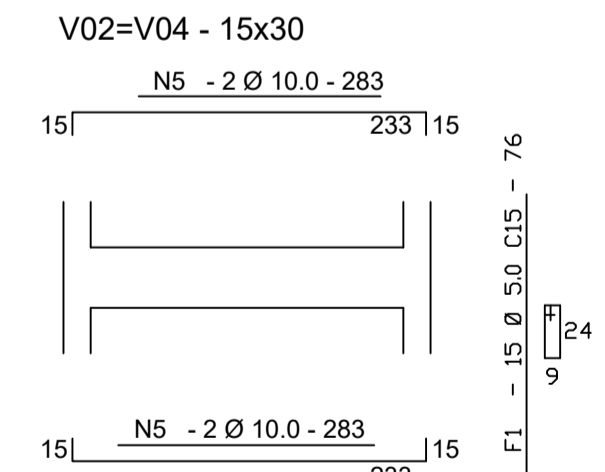

Resumo da Ferragem Vigas da Cobertura

AÇO CA 60 - PARA ESTREBOS			
F	Ø	Q	UNID(TCN) PESO (Kg)
1	5.0	291	76
PESO TOTAL Ø 5.0			43.02Kg

AÇO CA 50A - PARA ARMAÇÃO DAS VIGAS			
N	Ø	Q	UNID(TCN) PESO (Kg)
1	10.0	24	75
2	10.0	24	75
3	10.0	24	75
4	10.0	24	75
PESO TOTAL Ø 10.0			190.26Kg

- 1- Recobrimento mínimo da armadura = 3cm.
- 2- Volume de concreto (25 Mpá) = 2.26m³.
- 3- Área da forma = 38.78 m².

ARMAÇÃO E DETALHES DAS VIGAS DA COBERTURA
ESC: 1 : 50

Revisões		
Nº	Descrição	Data

PROJETO	
ESTRUTURAL - BANHEIROS - VIVÊNCIA SAÚDE	
UNIVERSIDADE FEDERAL DO AMAPÁ	
LOCAL	UNIVERSIDADE FEDERAL DO AMAPÁ - CAMPUS MARCO ZERO
RESPONSÁVEL TÉCNICO	RAIMUNDO BRAZÃO ROSÁRIO
ARQUITETO E URB. - CAU A69249-2	SETOR RESPONSÁVEL
ASSESSORIA ESPECIAL DE ENGENHARIA E ARQUITETURA	ÁREA CONSTRUÍDA
	49,15m²
CONTRATO	
DESENHISTA	ANDREY THIAGO
ASSUNTO	LOCAÇÃO DA FUNDAÇÃO E COBERTURA, ARMAÇÃO DA FUNDAÇÃO E DAS VIGAS BALDR. E COB., PILARES
FRANCHA	02/02
VERSÃO	

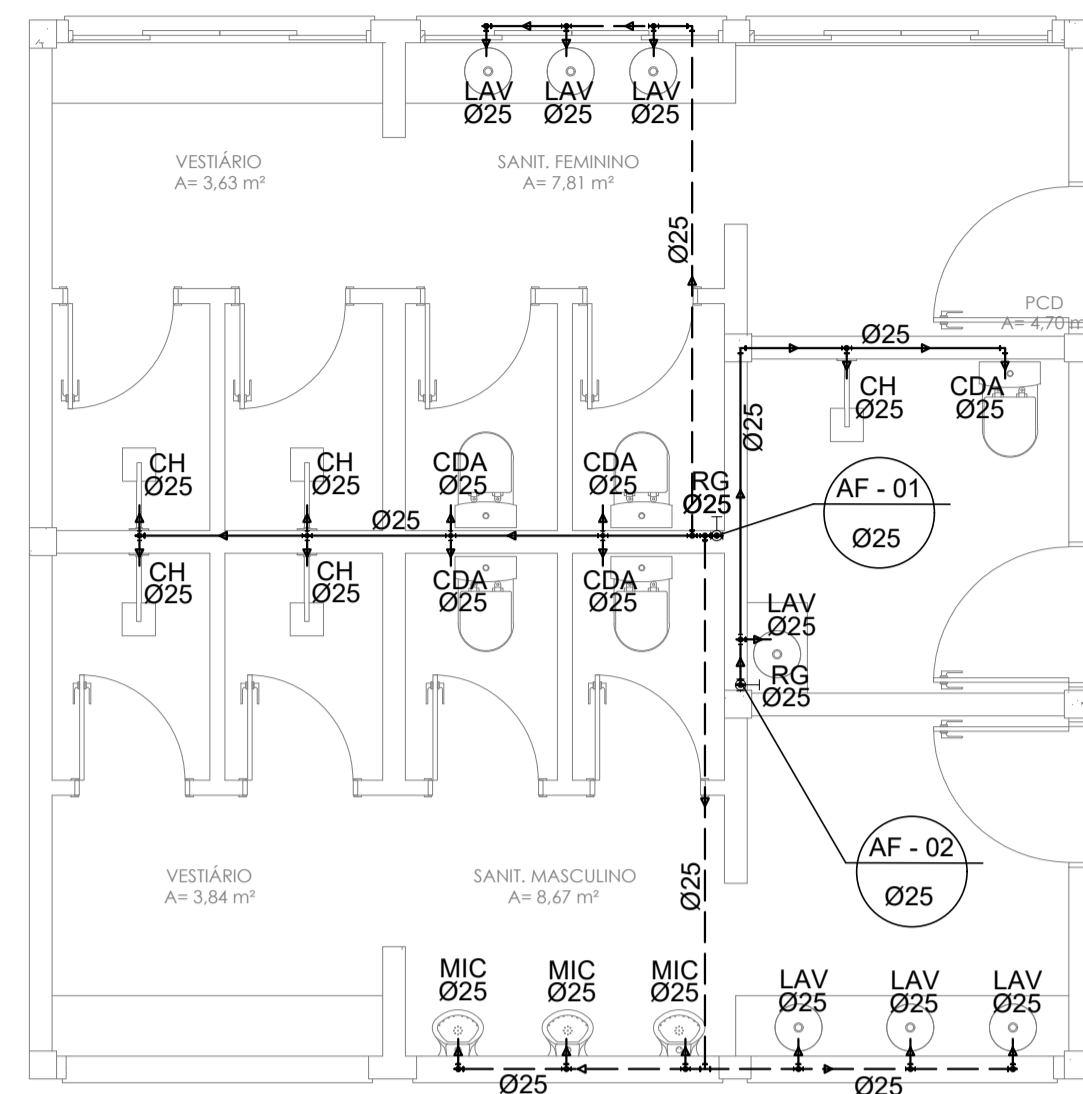

PLANTA BAIXA - ÁGUA FRIA
ESC: 1 : 50

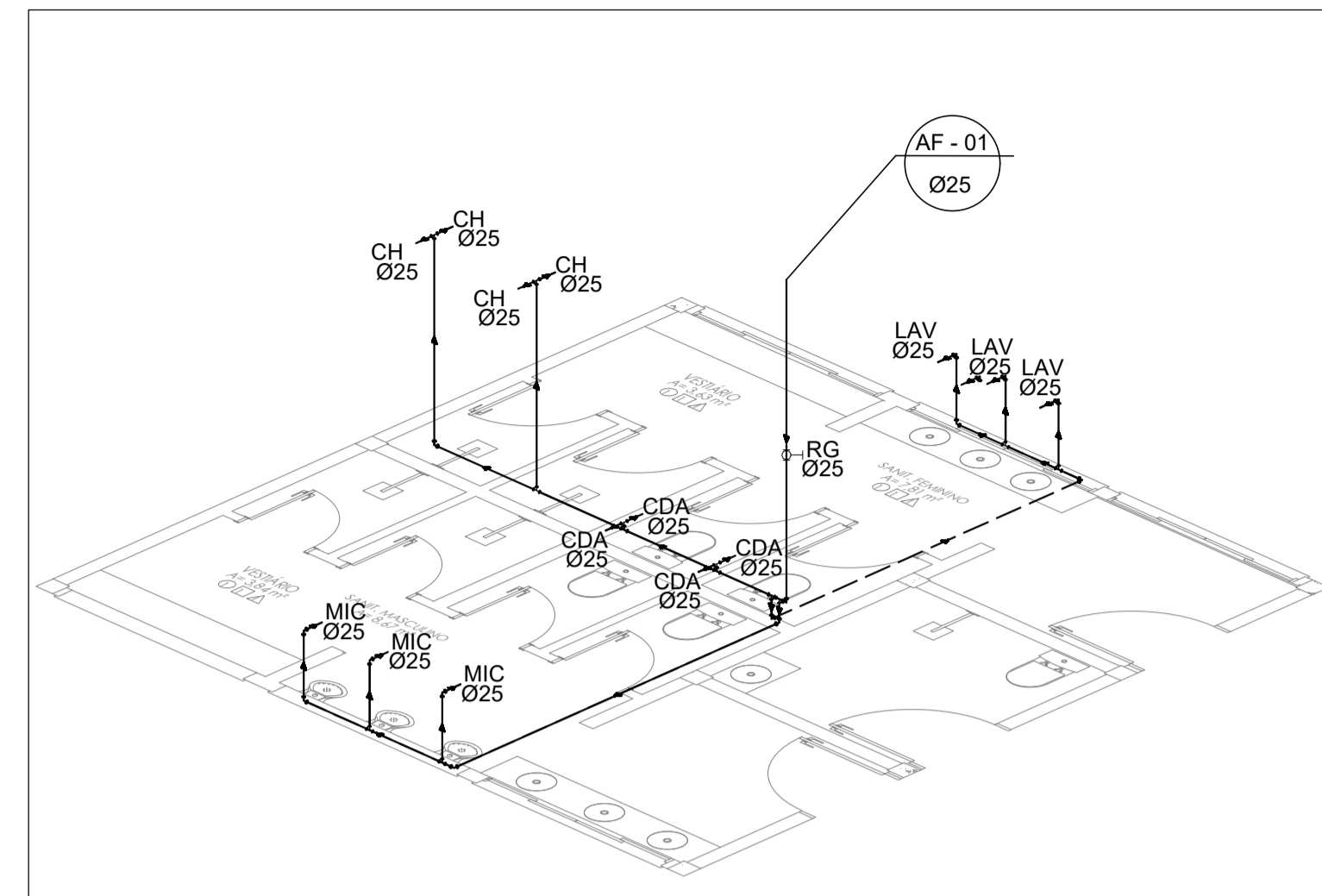

ISOMETRIA 01
ESC: 1 : 50

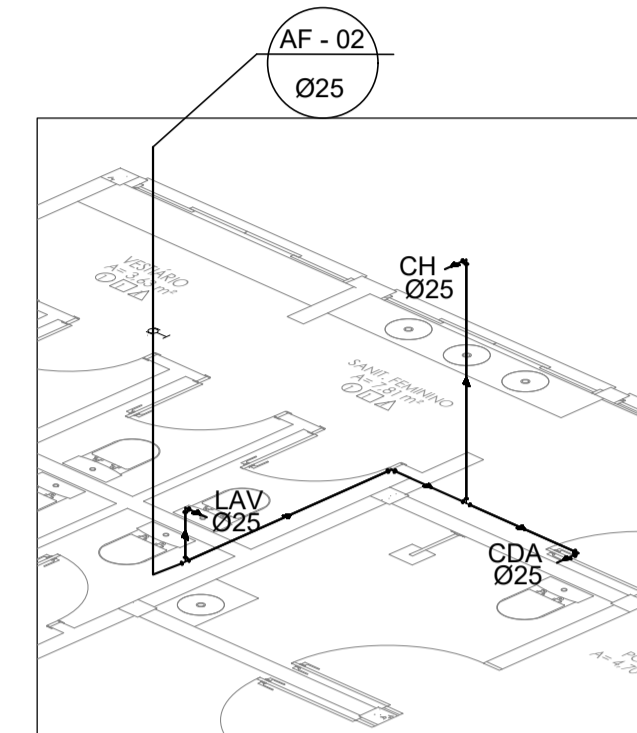

ISOMETRIA 02
ESC: 1 : 50

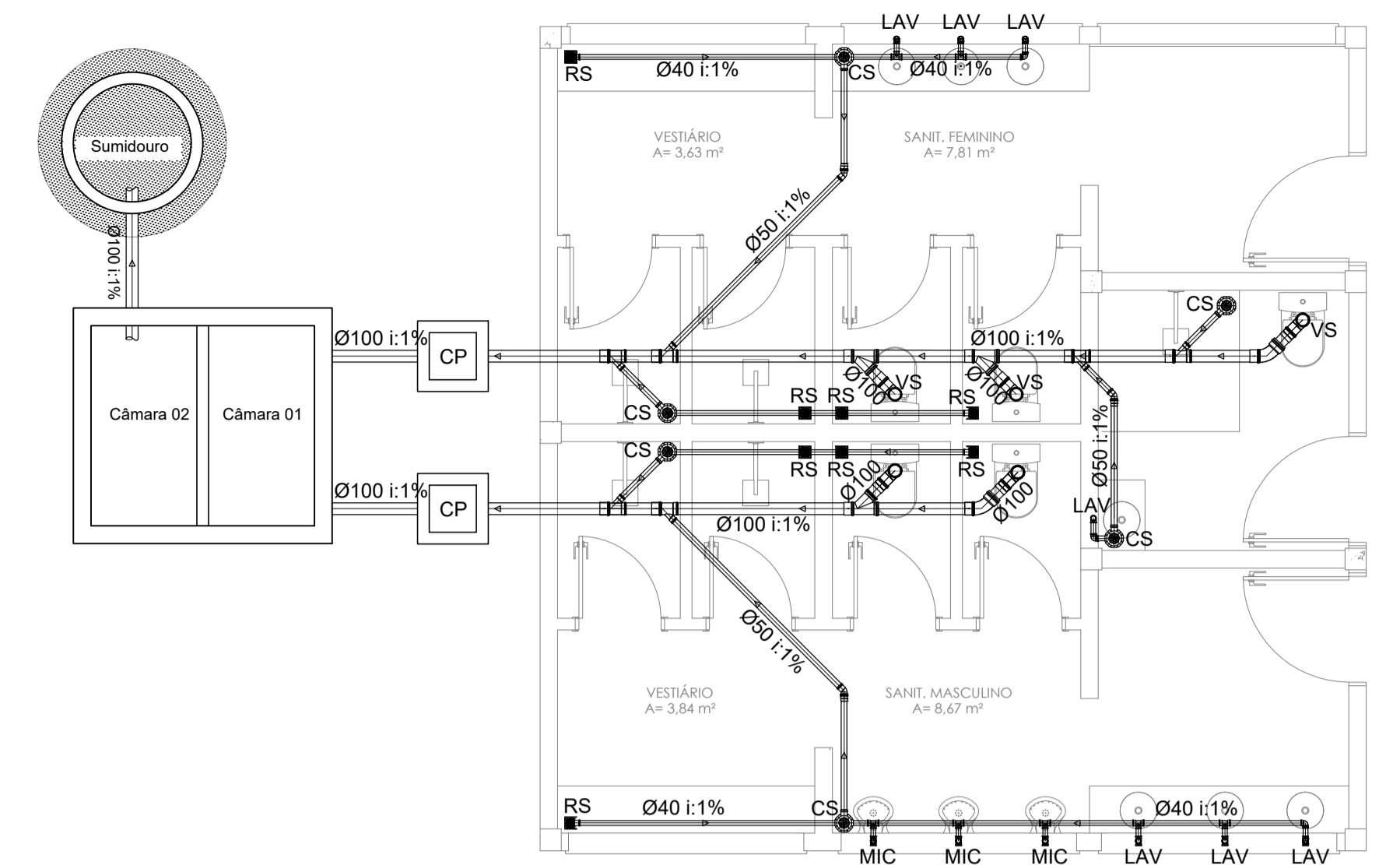

PLANTA BAIXA - ESGOTO
ESC: 1 : 50

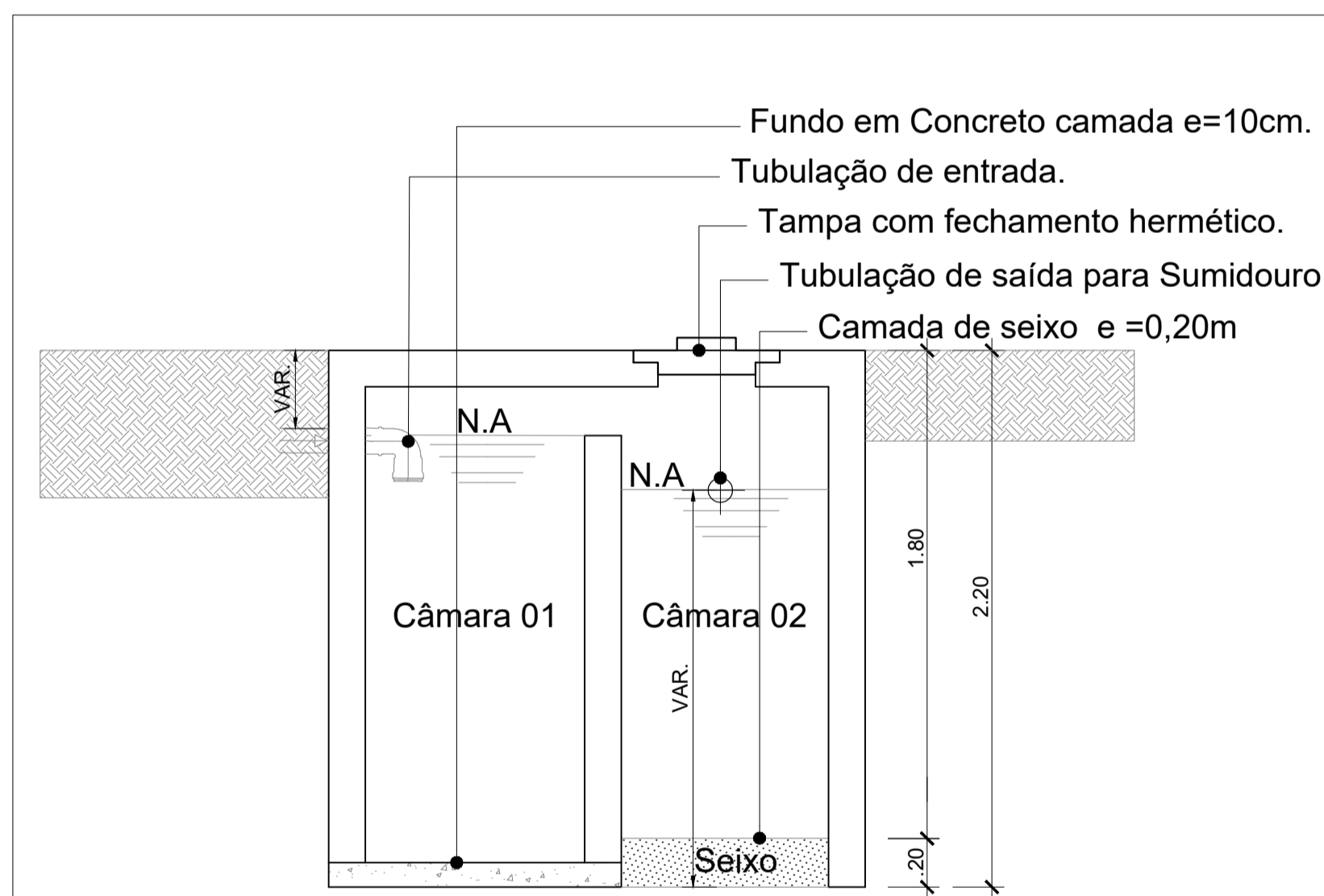

CORTE B
ESCALA 1 : 25

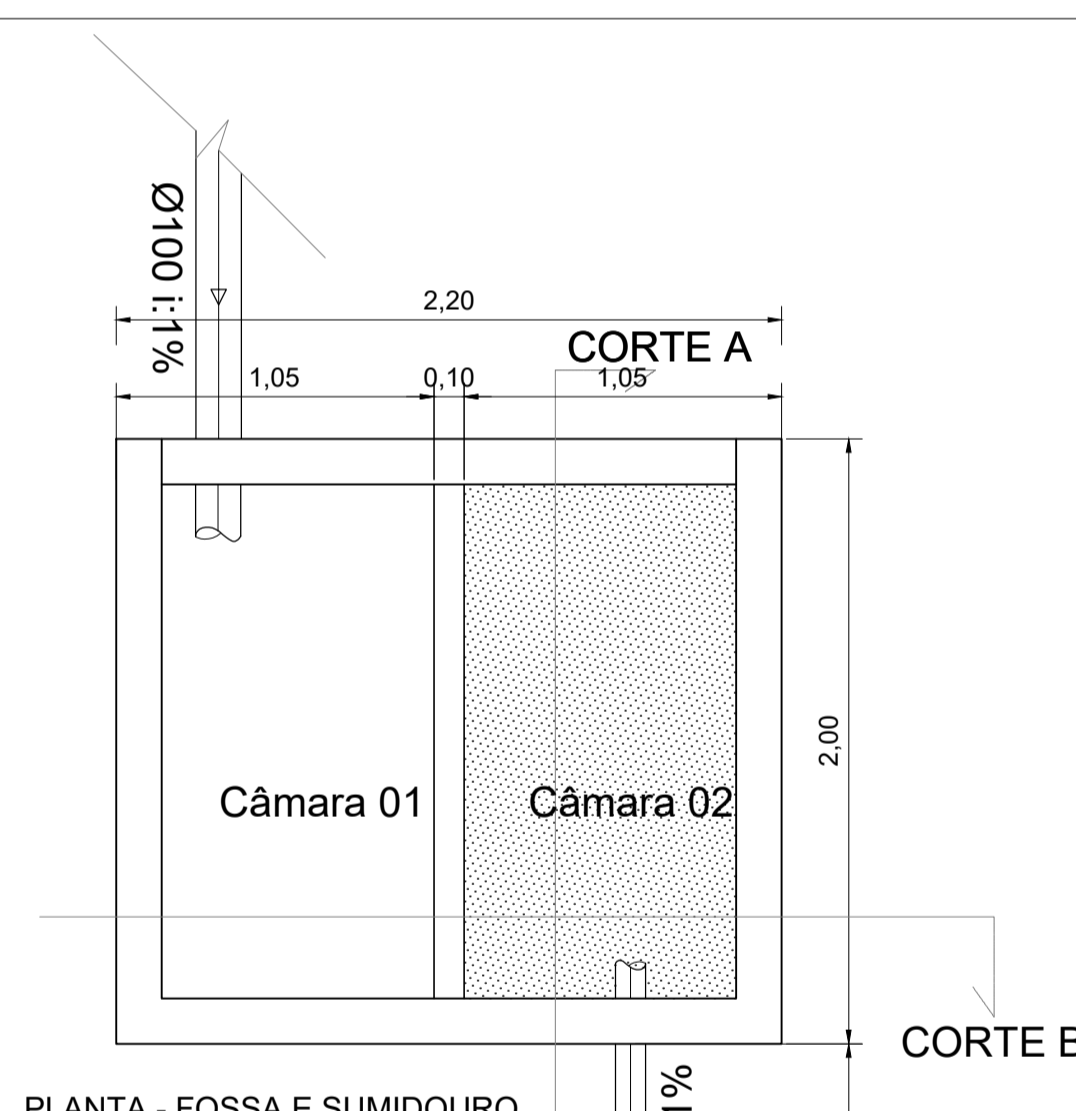

PLANTA - FOSSA E SUMIDOURO
ESCALA 1 : 25

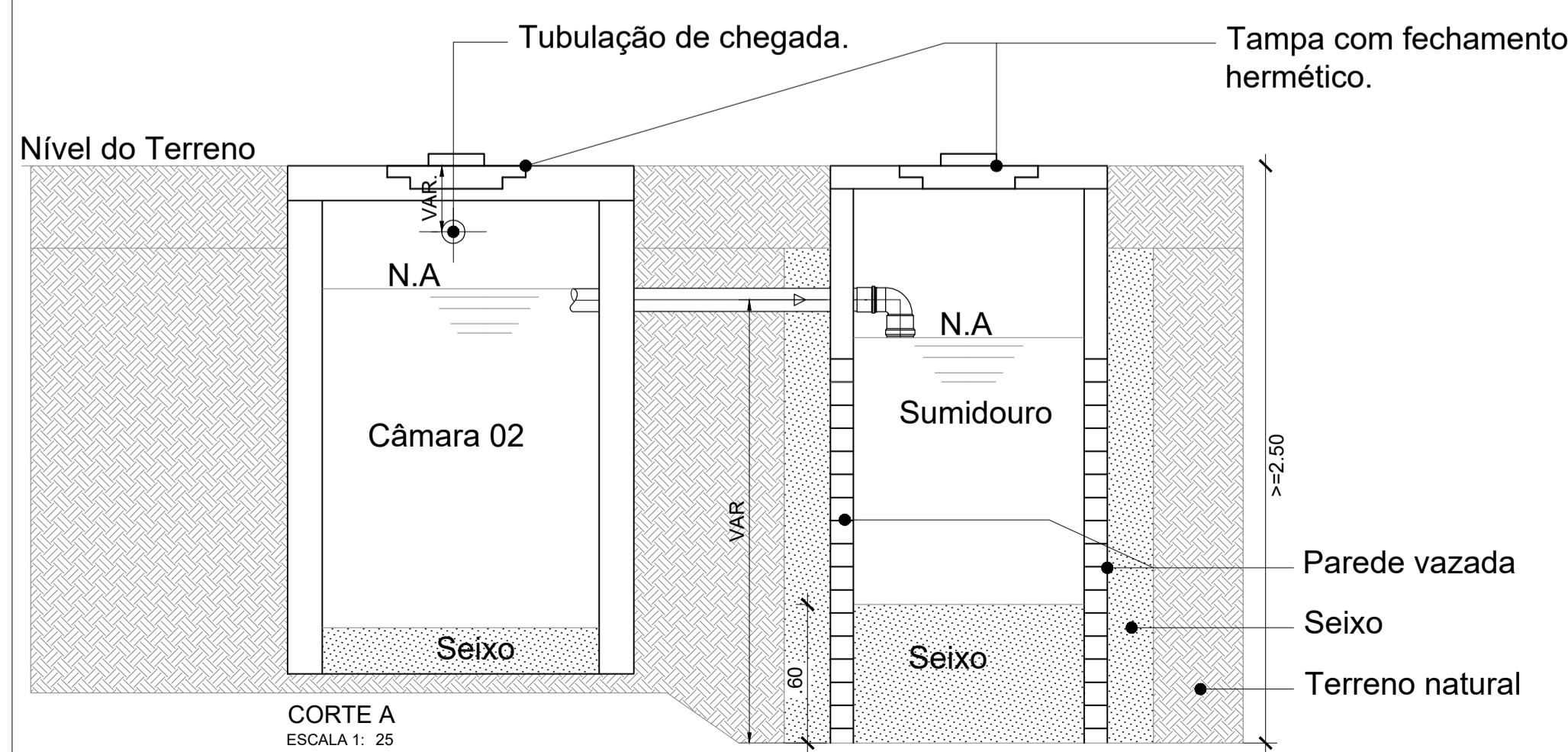

CORTE A
ESCALA 1 : 25

DETALHE 01 - FOSSA E SUMIDOURO
ESC: 1 : 25

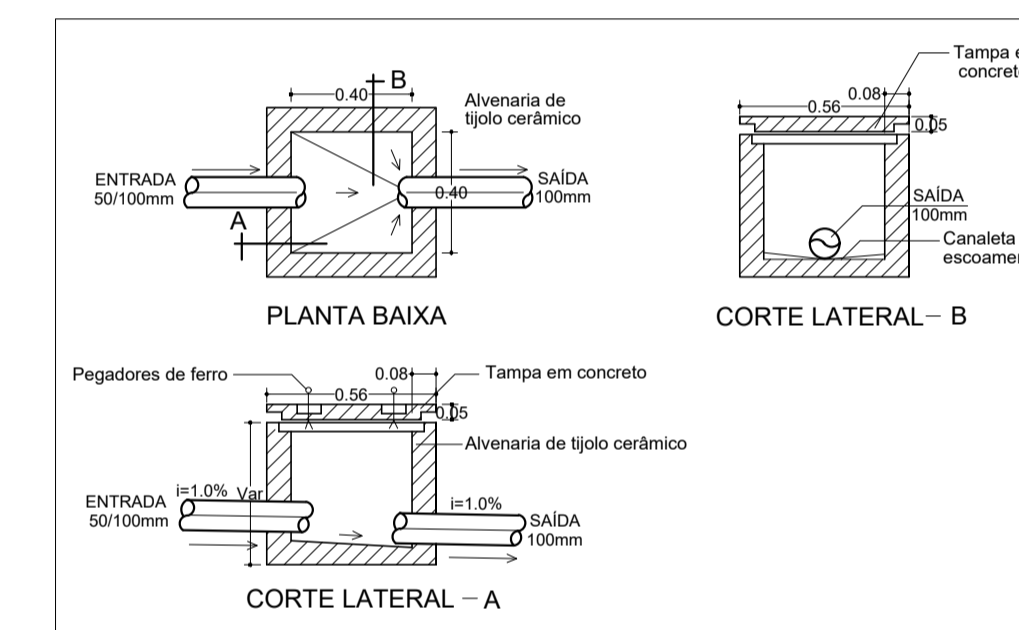

DETALHE 02 - CAIXA DE PASSAGEM (CP)
S/ESC

ESGOTO
NOMENCLATURA

símbolo	equipamentos	altura
VS	Vaso sanitário	0,60 m
LAV	Lavatório	0,60 m
ML	Máquina de lavar roupas	0,90 m
P	Pia	0,60 m
TL	Tanque de Limpeza	0,60 m
CS	Caixa sifonada	0,00 m
CG	Caixa de gordura	0,00 m
CP	Caixa de passagem	0,00 m
TV	Tubulação de ventilação	4 m
BH	Banheira	0,00 m
RS	Raio Sifonado	0,00 m

Especificações técnicas

- Os tubos e conexões de esgoto serão de PVC, junta soldável, tipo esgoto de fabricação Tigre ou similar.
- A declividade deverá ser uniforme entre os trechos, não permitindo depressões que possam formar depósitos no interior nas tubulações. As declividades mínimas serão as seguintes:
 - Para tubos de até 75mm será de 2% ;
 - Para tubos de 100mm será de 1% ;
 - Para tubos de 150mm de 0,5%.
- As ligações entre os segmentos das tubulações serão feitas através de peças apropriadas, conexões ou caixas de inspeção.
- As caixas sifonadas serão em PVC da marca Tigre ou similar, com tampa tipo grelha cromada.
- As caixas de inspeção serão em alvenaria, com tampa em concreto com alça de ferro.
- As colunas de ventilação serão executadas em PVC, junta soldável da marca Tigre ou similar.

ÁGUA FRIA
NOMENCLATURA

símbolo	equipamentos	altura
D	Ducha	0,25 m
CDA	Caixa de descarga acoplada	0,25 m
F	Filtro	1,10 m
LAV	Lavatório	0,60 m
TL	Tanque de Limpeza	1,10 m
P	Pia	1,10 m
H	Hidrômetro	
RG	Registro de gaveta	1,80 m
CH	Chuveiro	2,10 m
RP	Registro de Pressão	1,10 m
REC	Coluna de recalque	var.
AF	Coluna de água fria	var.
AP	Alimentação da Piscina	0,20 m
MIC	Mictório	0,60 m

Especificações técnicas

- A água da caixa d'água será distribuída através de um bariete que será executado em PVC com juntas soldáveis fabricante Tigre, Akros ou similar.
- Os serviços serão executados de acordo com o andamento da obra, devendo ser observados as seguintes disposições:
- Toda a instalação de água fria será executada em tubos e conexões em PVC, junta soldável de fabricação Tigre ou similar.
 - As conexões que ligarão os pontos de águas aos equipamentos como engates, torneiras, etc, que tenham de ser enroscadas, deverão ser reforçadas com buchas de latão.
 - Todos os registros serão de gaveta, fabricação Deca, Fabrimar, ou similar, sendo que aqueles instalados internamente deverão ter carcaça cromada.
 - As canalizações de água fria antes do revestimento das alvenarias, serão submetidas a teste de pressão hidrostática, não podendo ser menor que a pressão de trabalho, devendo ter o teste duração de 15 minutos.
 - Cada ramal deverá ter seu registro de isolamento.

Outras observações:
A caixa d'água deverá ser lavada com 10ml de hipoclorito, ou água sanitária, a cada período de 3 meses.

Revisões	Revisor	Data

PROJETO
HIDROSSANITÁRIO - BANHEIROS - ÁREA SAÚDE

UNIVERSIDADE FEDERAL DO AMAPÁ

LOCAL
UNIVERSIDADE FEDERAL DO AMAPÁ - CAMPUS MARCO ZERO

RESPONSÁVEL TÉCNICO
RAIMUNDO BRAZÃO ROSÁRIO
ARQUITETO E URB. - CAU A69249-2

SETOR RESPONSÁVEL
ASSESSORIA ESPECIAL DE ENGENHARIA E ARQUITETURA

CONTRATO
ÁREA CONSTRUIDA
49,15m²

DESENHISTA
ANDREY THIAGO

FRANCHA
PLANTA BAIXA - ÁGUA FRIA E ESGOTO
ISOMETRIA ÁGUA FRIA, DETALHES DE FOSSA,
SUMIDOURO E CAIXA DE PASSAGEM DE ESGOTO

VERSÃO
01/01

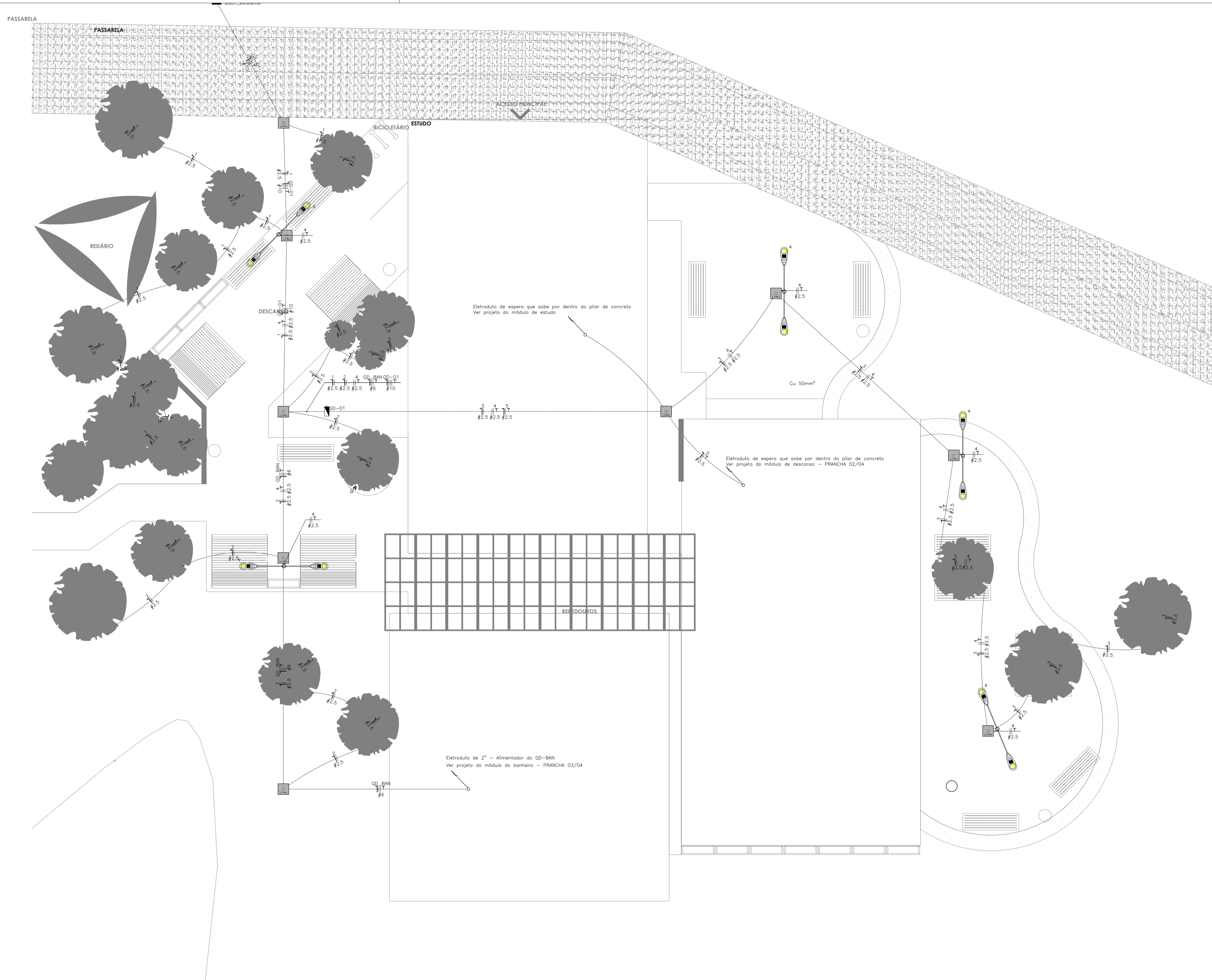

OBSERVAÇÕES GERAIS

- 01 OS DETALHES CONSTRUTIVOS DEVEM OBSERVAR O PROJETO DE ARQUITETURA.
- 02 QUANDO NÃO INDICADOS, OS ELETRODUTOS SÃO DE 25MM (1")
- 03 TODAS AS PARTES METÁLICAS DA INSTALAÇÃO DEVERÃO SER ATERRADAS
- 04 TODOS OS CABOS UTILIZADOS NA INSTALAÇÃO QUE ADOPTAREM O MÉTODO DE INSTALAÇÃO D, OU SEJA, ELETRODUTO ENTERRADO NO SOLO, MESMO QUE DE FORMA PARCIAL, DEVERÁ POSSUIR ISOLAÇÃO EPR 0,6/1,0kV, E ATENDER OS CRITÉRIOS NORMATIVOS, EM ESPECIAL AO QUE NORTEIA O ITEM 6.2.11.6 DA NBR5410
- 05 TODOS OS CABOS PARA OS SISTEMAS DE ILUMINAÇÃO E TOMADAS, DEVERÃO SER COM CAPA EM PVC, ISOLAÇÃO DE 750V, CONFORME NBR NM 247-3 E NBR NM 280 - SUPONDO MET. DE INST. B.
- 06 TODAS AS TOMADAS DE USO GERAL E ESPECÍFICO DEVERÃO RESPEITAR A NORMA NBR-14136 E QUANDO NÃO INDICADAS SERÃO DE 10 AMPERES
- 07 O ACIONAMENTO DA ILUMINAÇÃO DAR-SE-A POR TEMPORIZADOR COM TIMER DIGITAL PROGRAMÁVEL E CONTADOR ENTERRADO, DEVENDO AS LUZES ACENDEREM AUTOMATICAMENTE ÀS 18H, E DESLIGAREM ÀS 23H30 - DE SEGUNDA A SÁBADO; E PERMANECER DESLIGADA AOS DOMINGOS.
- 08 PARA EQUIPOTENCIALIZAÇÃO DAS INSTALAÇÕES ELÉTRICAS DE BAIXA TENSÃO, DEVE-SE OBSERVAR O SISTEMA DE ATERRAMENTO PREVISTO E GARANTIR A EQUIPOTENCIALIZAÇÃO ATRAVÉS DO BEP
- 09 AS CAIXAS DE PASSAGEM APARENTES, QUANDO NÃO INDICADAS, SÃO DO TIPO CONDULETE, UNIVERSAL, INTERLIGADOS AOS RESPECTIVOS ELETRODUTOS POR UNIDADES CÔNICAS CURTOS, FIXADOS COM BUCHA DE ACABAMENTO E ARRUELAS
- 10 AS CAIXAS DE PASSAGEM EMBUTIDAS, QUANDO NÃO INDICADAS, SÃO DE PVC, 4"x4", INTERLIGADOS AOS RESPECTIVOS ELETRODUTOS POR UNIDADES CÔNICAS CURTOS, FIXADOS COM BUCHA DE ACABAMENTO E ARRUELAS
- 11 OS PERFILADOS, COM SEUS RESPECTIVOS ACESSÓRIOS, DEVERÃO SER DO TIPO PERFURADO, COM TAMPA, ZINCADO, CHAPA #14MSG, DEVENDO POSSUIR CAIXAS DE TOMADA PARA CADA LUMINÁRIA A SER INSTALADA
- 12 EM INSTALAÇÕES APARENTES, UTILIZAR ELETRODUTOS EM AÇO GALVANIZADO LEVE, COM COSTURA, ZINCADO, CONFORME NORMA NBR-5624
- 13 PARA INSTALAÇÕES AO TEMPO, UTILIZAR OS MESMOS EQUIPAMENTOS E CARACTERÍSTICAS MECÂNICAS DE AÇO DESCRITOS (ELETRODUTOS, PERFILADOS E ELETROCALHAS), COM O REQUISITO DE SEREM GALVANIZADAS À FOGO. PARA OS ELETRODUTOS UTILIZAR DO TIPO SEMI-PESADO
- 14 PARA INSTALAÇÃO DAS ELETROCAHAS, PERFILADOS E ELETRODUTOS GALVANIZADOS LEVE FIXADOS NA ESTRUTURA METÁLICA DO TELHADO, UTILIZAR, PREFERENCIALMENTE, GRAMPO "C" DE 3/8 COM BALANÇIM

Vista Norte-Sul.jpg

Quadro de Cargas														
QD-01														
Circ.	Descrição	Numeração	Outras	For. W	For. VA	Demanda (%)	Fat. Pat.	Corr. A	Fases	Phas. A	Cond. mm2	Fases ABC	Obs.	
1	Iluminação	16	27W	350W	432.0	469.6	100%	0.92	3.70	1	10A	2.5	C	Obs.:
2	Iluminação	15			405.0	440.2	100%	0.92	3.47	1	10A	2.5	C	Obs.:
3	Iluminação	6			162.0	176.1	100%	0.92	1.39	1	10A	2.5	C	Obs.:
4	Iluminação	5			1750.0	1842.1	100%	0.95	8.37	2	10A	2.5	BC	Obs.:
5	Iluminação				320.0	336.8	100%	0.95	2.85	1	10A	2.5	C	Obs.:
QD-BAN	Circuito QD-BAN				4754.8	5005.0	100%	0.95	22.75	2	25A	6	AB	Obs.:
RES	Circuito Reserva													
RES	Circuito Reserva													
Totais		37	5	8	7823.8	8269.8	100%	0.95	31.21	3	40A	10	ABC	
Potência Demandada: 100% (7823.8 W) (8269.8 V.A)														
Corrente nas Fases: A=22.8A B=31.1A C=19.6A														

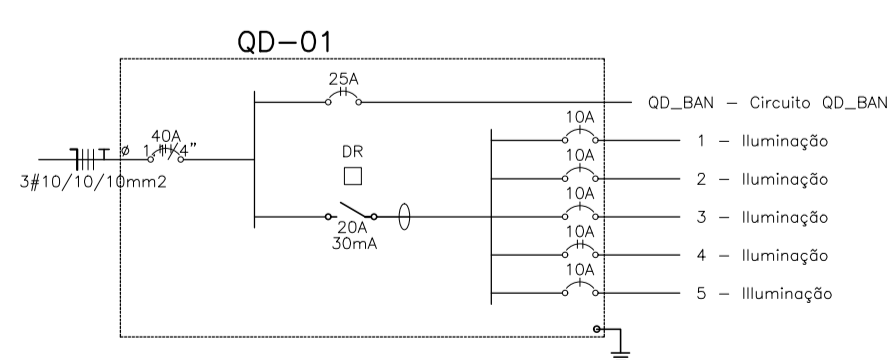

LEGENDA:

<ul style="list-style-type: none"> - ESPETO DE JARDIM - LUMINÁRIA TUBULAR 1x18 - PLACA DE LED 17x17 - POSTE CÔNICO CURVO - 2 BRAÇOS - TOMADA BAIXA SIMPLES, 127V - TOMADA MÉDIA SIMPLES, 220V 	<ul style="list-style-type: none"> - INTERRUPTOR SIMPLES - RELÉ FOTOELÉTRICO - ELETRODUTO QUE SOBE - CAIXA DE PASSAGEM NO PISO - ELÉTRICA - ELETRODUTO QUE SOBE - Quadro Geral de luz e força - Quadro Parcial de luz e força - Disjuntor a seco - DIN Curva B 10A 1P - Disjuntor a seco - DIN Curva B 10A 2P - Disjuntor a seco - DIN Curva B 16A 2P 	<ul style="list-style-type: none"> - DR 16A - Disjuntor DR 30mA 16A 4P - Eletroduto no Piso - Eletroduto no Teto - Neutro, Fase, Retorno, Terra
---	---	---

Revisões			
#	Descrição	Revisor	Data

<p>UNIVERSIDADE FEDERAL DO AMAPÁ</p> <p>ELÉTRICO - VIVÊNCIA - SAÚDE</p>	
<p>LOCAL</p> <p>UNIVERSIDADE FEDERAL DO AMAPÁ - CAMPUS MARCO ZERO</p> <p>RESPONSÁVEL TÉCNICO</p> <p>ENG. ELETRICISTA JOAO RICARDO</p> <p>SETOR RESPONSÁVEL</p> <p>ASSESSORIA ESPECIAL DE ENGENHARIA E ARQUITETURA</p> <p>CONTRATO</p> <p>DESENHISTA</p> <p>ANDREY THIAGO</p> <p>ASSUNTO</p> <p>ALIMENTADORES / ILUMINAÇÃO EXTERNA</p>	<p>PROJETO</p> <p>RESPONSÁVEL TÉCNICO</p> <p>ÁREA CONSTRUÍDA</p> <p>FRANCHA</p> <p>ELE</p> <p>01/04</p> <p>VERSÃO</p>

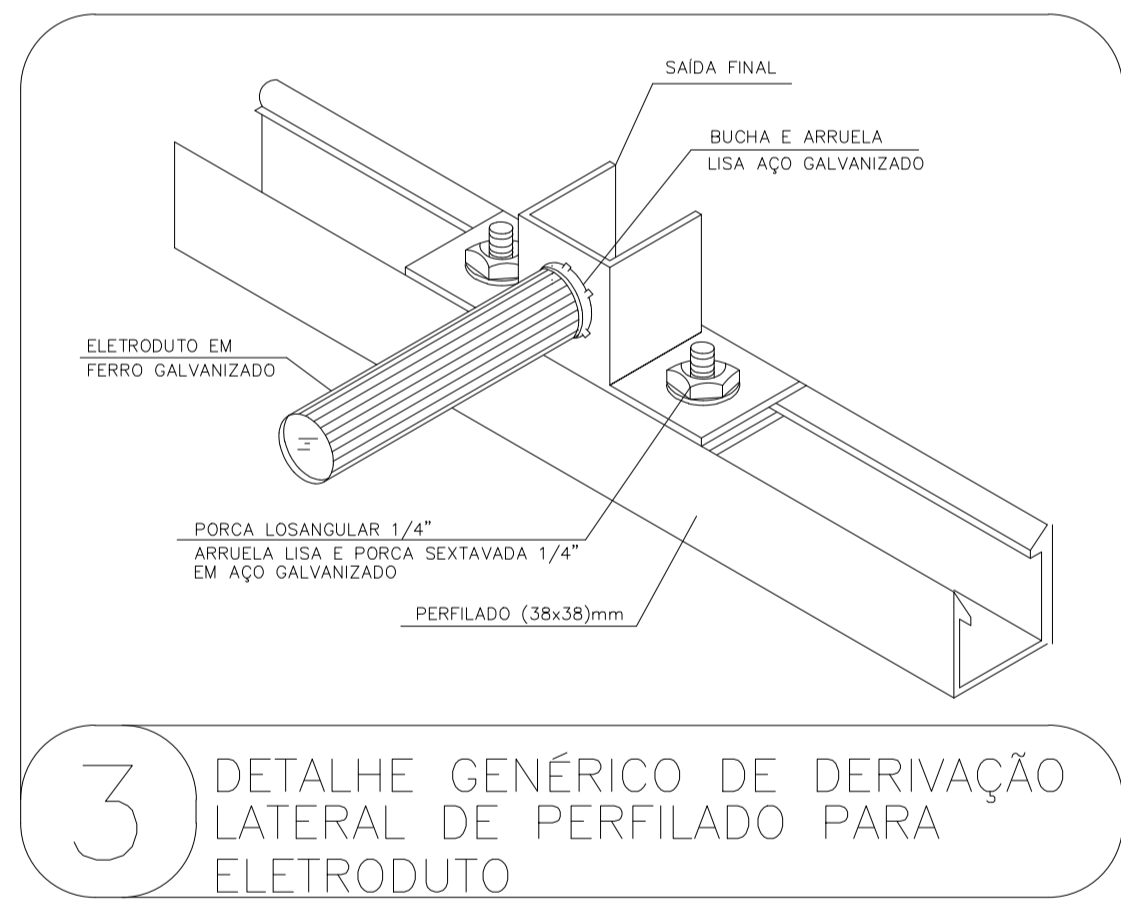
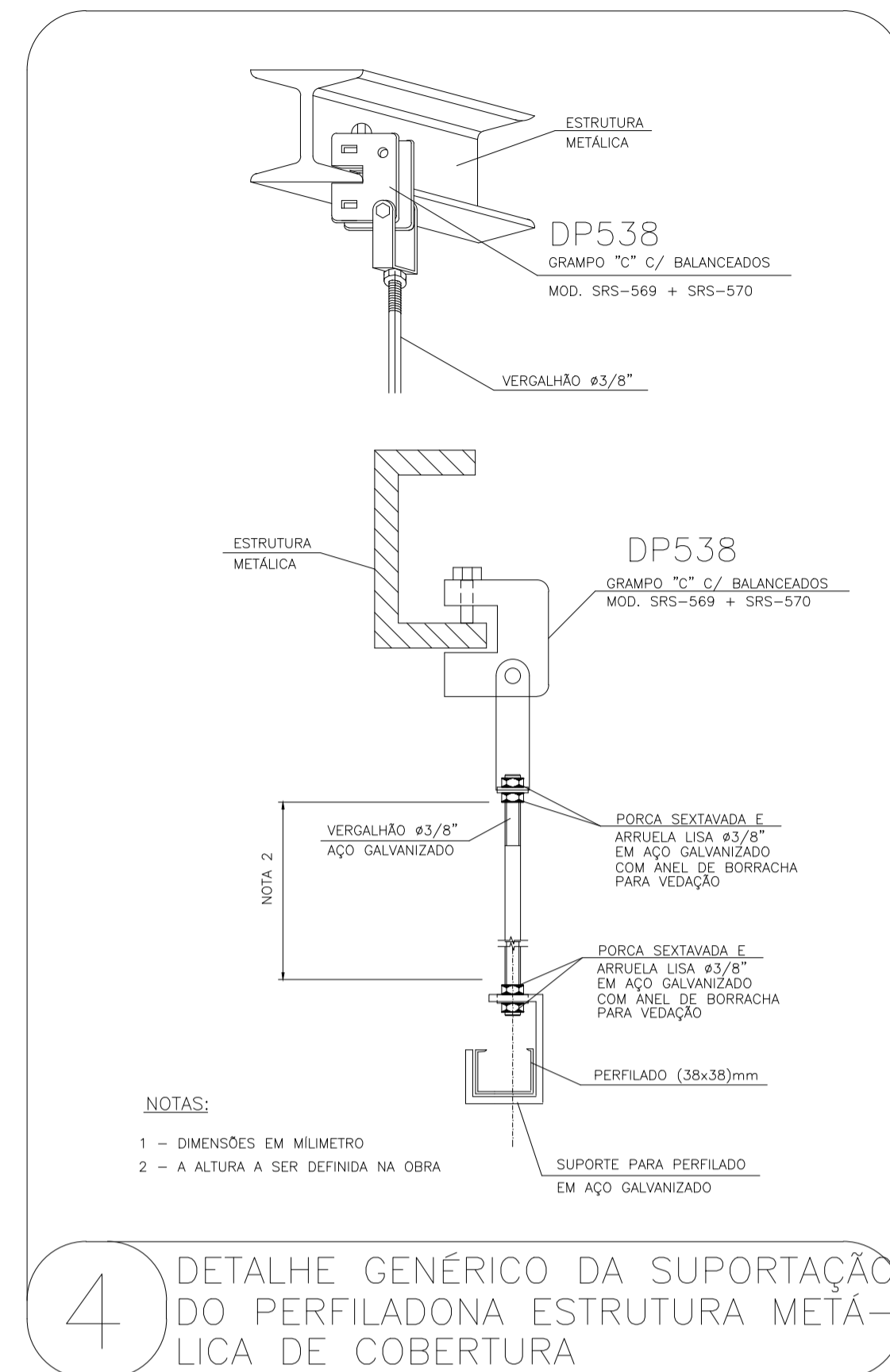
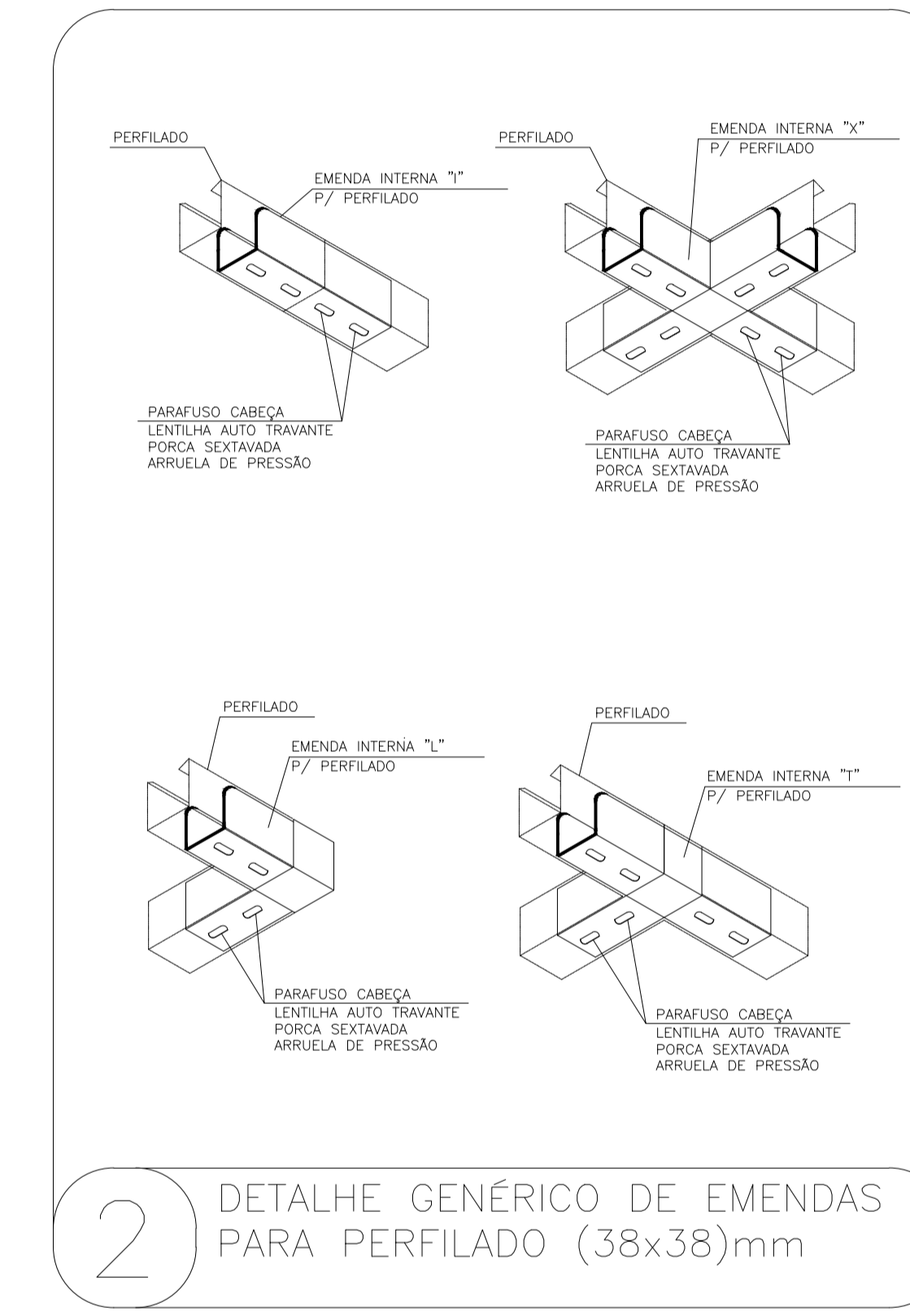
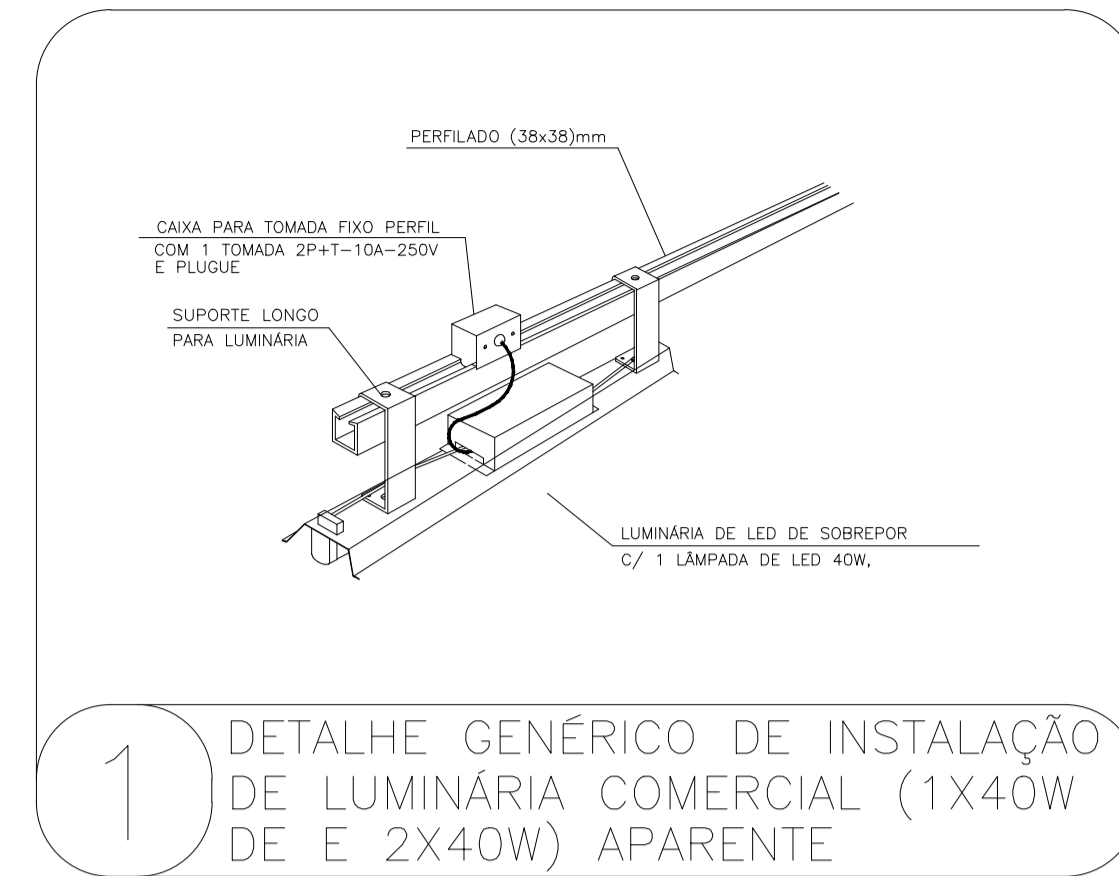
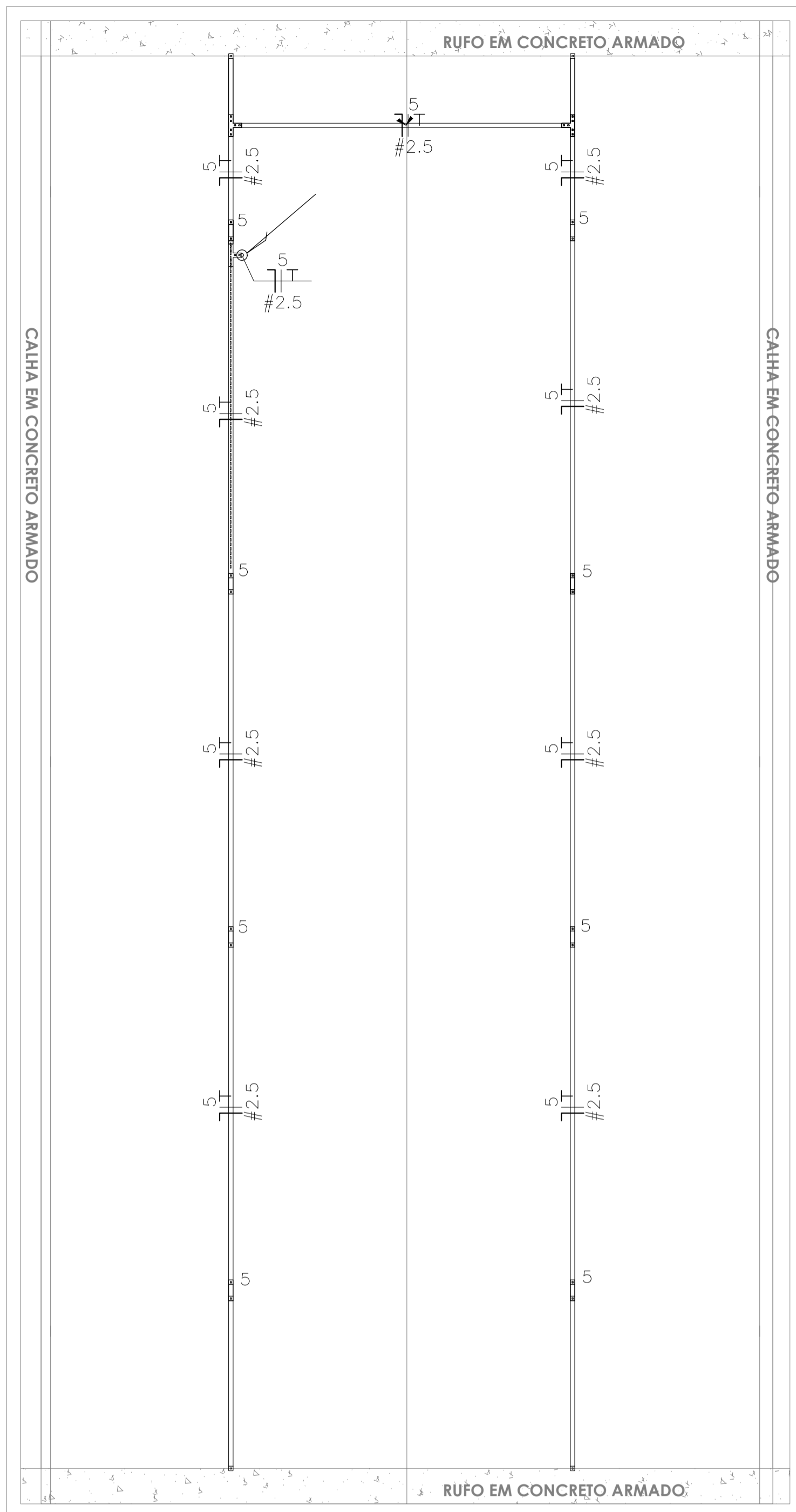

OBSERVAÇÕES GERAIS

- 01 OS DETALHES CONSTRUTIVOS DEVEM OBSERVAR O PROJETO DE ARQUITETURA.
- 02 QUANDO NÃO INDICADOS, OS ELETRODUTOS SÃO DE 25MM (1")
- 03 TODAS AS PARTES METÁLICAS DA INSTALAÇÃO DEVERÃO SER ATERRADAS
- 04 TODOS OS CABOS UTILIZADOS NA INSTALAÇÃO QUE ADOTAREM O MÉTODO DE INSTALAÇÃO D, OU SEJA, ELETRODUTO ENTERRADO NO SOLO, MESMO QUE DE FORMA PARCIAL, DEVERÃO POSSUIR ISOLAÇÃO EPR 0,6/1,0kV, E ATENDER OS CRITÉRIOS NORMATIVOS, EM ESPECIAL AO QUE NORTEIA O ITEM 6.2.11.6 DA NBR5410
- 05 TODOS OS CABOS PARA OS SISTEMAS DE ILUMINAÇÃO E TOMADAS, DEVERÃO SER COM CAPA EM PVC, ISOLAÇÃO DE 750V, CONFORME NBR NM 247-3 E NBR NM 280
- 06 TODAS AS TOMADAS DE USO GERAL E ESPECÍFICO DEVERÃO RESPEITAR A NORMA NBR-14136 E QUANDO NÃO INDICADAS SERÃO DE 10 AMPERES
- 07 O ACIONAMENTO DA ILUMINAÇÃO DAR-SE-A POR TEMPORIZADOR COM TIMER DIGITAL PROGRAMÁVEL E CONTATOR ADEQUADA, DEVENDO AS LUZES ACENDEREM AUTOMATICAMENTE ÀS 18H, E DESLIGAREM ÀS 23H30 - DE SEGUNDA A SÁBADO; E PERMANECER DESLIGADA AOS DOMINGOS.
- 08 PARA EQUIPOTENCIALIZAÇÃO DAS INSTALAÇÕES ELÉTRICAS DE BAIXA TENSÃO, DEVE-SE OBSERVAR O SISTEMA DE ATERRAMENTO PREVISTO E GARANTIR A EQUIPOTENCIALIZAÇÃO ATRAVÉS DO BEP
- 09 AS CAIXAS DE PASSAGEM APARENTES, QUANDO NÃO INDICADAS, SÃO DO TIPO CONDULETE, UNIVERSAL, INTERLIGADOS AOS RESPECTIVOS ELETRODUTOS POR UNIDUTES CÔNICOS CURTOS, FIXADOS COM BUCHA DE ACABAMENTO E ARRUELAS
- 10 AS CAIXAS DE PASSAGEM EMBUTIDAS, QUANDO NÃO INDICADAS, SÃO DE PVC, 4"X4", INTERLIGADOS AOS RESPECTIVOS ELETRODUTOS POR UNIDUTES CÔNICOS CURTOS, FIXADOS COM BUCHA DE ACABAMENTO E ARRUELAS
- 11 OS PERFILADOS, COM SEUS RESPECTIVOS ACESSÓRIOS, DEVERÃO SER DO TIPO PERFURADO, COM TAMPA, ZINCADO, CHAPA #14MSG, DEVENDO POSSUIR CAIXAS DE TOMADA PARA CADA LUMINÁRIA A SER INSTALADA
- 12 EM INSTALAÇÕES APARENTES, UTILIZAR ELETRODUTOS EM AÇO GALVANIZADO LEVE, COM COSTURA, ZINCADO, CONFORME NORMA NBR-5624
- 13 PARA INSTALAÇÕES AO TEMPO, UTILIZAR OS MESMOS EQUIPAMENTOS E CARACTERÍSTICAS MECÂNICAS DE AÇO DESCRITOS (ELETRODUTOS, PERFILADOS E ELETROCALHAS), COM O REQUISITO DE SEREM GALVANIZADAS À FOGD. PARA OS ELETRODUTOS UTILIZAR DO TIPO SEMI-PESADO
- 14 PARA INSTALAÇÃO DAS ELETROCAHAS, PERFILADOS E ELETRODUTOS GALVANIZADOS LEVE FIXADOS NA ESTRUTURA METÁLICA DO TELHADO, UTILIZAR, PREFERENCIALMENTE, GRAMPO "C" DE 3/8 COM BALANÇIM

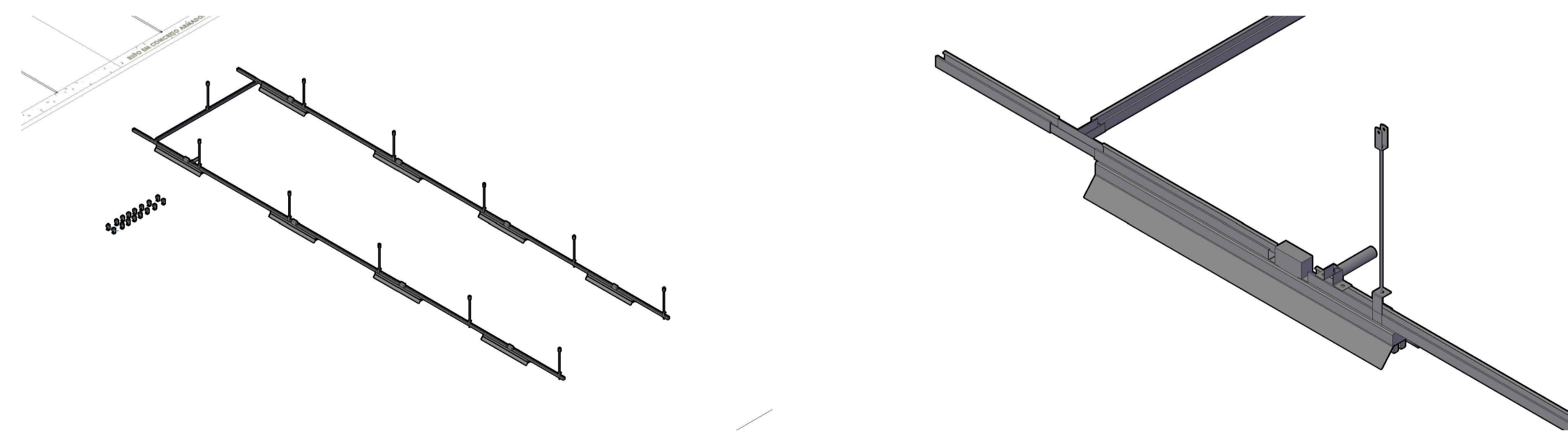

Revisões			
#	Descrição	Revisor	Data
<p>PROJETO</p> <p>ELÉTRICO - VIVÊNCIA - SAÚDE</p> <p>UNIVERSIDADE FEDERAL DO AMAPÁ</p> <p>LOCAL: UNIVERSIDADE FEDERAL DO AMAPÁ - CAMPUS MARCO ZERO</p> <p>RESPONSÁVEL TÉCNICO: ENG. ELETRICISTA JOAO RICARDO</p> <p>SETOR RESPONSÁVEL: ASSESSORIA ESPECIAL DE ENGENHARIA E ARQUITETURA</p> <p>CONTRATO:</p> <p>DESENHISTA: ANDREY THIAGO</p> <p>ASSUNTO: INFRAESTRUTURA ELÉTRICA - MODULO DESCANSO</p>			
		RESPONSÁVEL TÉCNICO	
		ÁREA CONSTRUDA	
		FRANCHA	VERSÃO
		ELE	02/04

OBSERVAÇÕES GERAIS

- 01 OS DETALHES CONSTRUTIVOS DEVEM OBSERVAR O PROJETO DE ARQUITETURA.
- 02 QUANDO NÃO INDICADOS, OS ELETRODUTOS SÃO DE 25MM (1")
- 03 TODAS AS PARTES METÁLICAS DA INSTALAÇÃO DEVERÃO SER ATERRADAS
- 04 TODOS OS CABOS UTILIZADOS NA INSTALAÇÃO QUE ADOPTAREM O MÉTODO DE INSTALAÇÃO D, OU SEJA, ELETRODUTO ENTERRADO NO SOLO, MESMO QUE DE FORMA PARCIAL, DEVERÁ POSSUIR ISOLAÇÃO EPR 0,6/1,0kV, E ATENDER OS CRITÉRIOS NORMATIVOS, EM ESPECIAL AO QUE NORTEIA O ITEM 6.2.11.6 DA NBR5410
- 05 TODOS OS CABOS PARA OS SISTEMAS DE ILUMINAÇÃO E TOMADAS, DEVERÃO SER COM CAPA EM PVC, ISOLAÇÃO DE 750V, CONFORME NBR NM 247-3 E NBR NM 280
- 06 TODAS AS TOMADAS DE USO GERAL E ESPECÍFICO DEVERÃO RESPEITAR A NORMA NBR-14136 E QUANDO NÃO INDICADAS SERÃO DE 10 AMPERES
- 07 O ACIONAMENTO DA ILUMINAÇÃO DAR-SE-A POR TEMPORIZADOR COM TIMER DIGITAL PROGRAMÁVEL E CONTATORA ADEQUADA, DEVENDO AS LUZES ACENDEREM AUTOMATICAMENTE ÀS 18H, E DESLIGAREM ÀS 23H30 - DE SEGUNDA A SÁBADO; E PERMANECER DESLIGADA AOS DOMINGOS.
- 08 PARA EQUIPOTENCIALIZAÇÃO DAS INSTALAÇÕES ELÉTRICAS DE BAIXA TENSÃO, DEVE-SE OBSERVAR O SISTEMA DE ATERRAMENTO PREVISTO E GARANTIR A EQUIPOTENCIALIZAÇÃO ATRAVÉS DO BEP
- 09 AS CAIXAS DE PASSAGEM APARENTES, QUANDO NÃO INDICADAS, SÃO DO TIPO CONDULETE, UNIVERSAL, INTERLIGADOS AOS RESPECTIVOS ELETRODUTOS POR UNIDUTES CÔNICOS CURTOS, FIXADOS COM BUCHA DE ACABAMENTO E ARRUELAS
- 10 AS CAIXAS DE PASSAGEM EMBUTIDAS, QUANDO NÃO INDICADAS, SÃO DE PVC, 4'X4', INTERLIGADOS AOS RESPECTIVOS ELETRODUTOS POR UNIDUTES CÔNICOS CURTOS, FIXADOS COM BUCHA DE ACABAMENTO E ARRUELAS
- 11 OS PERFILADOS, COM SEUS RESPECTIVOS ACESSÓRIOS, DEVERÃO SER DO TIPO PERFURADO, COM TAMPAS, ZINCADO, CHAPA #14MSG, DEVENDO POSSUIR CAIXAS DE TOMADA PARA CADA LUMINÁRIA A SER INSTALADA
- 12 EM INSTALAÇÕES APARENTES, UTILIZAR ELETRODUTOS EM AÇO GALVANIZADO LEVE, COM COSTURA, ZINCADO, CONFORME NORMA NBR-5624
- 13 PARA INSTALAÇÕES AO TEMPO, UTILIZAR OS MESMOS EQUIPAMENTOS E CARACTERÍSTICAS MECÂNICAS DE AÇO DESCRITOS (ELETRODUTOS, PERFILADOS E ELETROCALHAS), COM O REQUISITO DE SEREM GALVANIZADAS À FOGO. PARA OS ELETRODUTOS UTILIZAR DO TIPO SEMI-PESADO
- 14 PARA INSTALAÇÃO DAS ELETROCAHAS, PERFILADOS E ELETRODUTOS GALVANIZADOS LEVE FIXADOS NA ESTRUTURA METÁLICA DO TELHADO, UTILIZAR, PREFERENCIALMENTE, GRAMPO "C" DE 3/8 COM BALANÇIM

LEGENDA DA FIAÇÃO

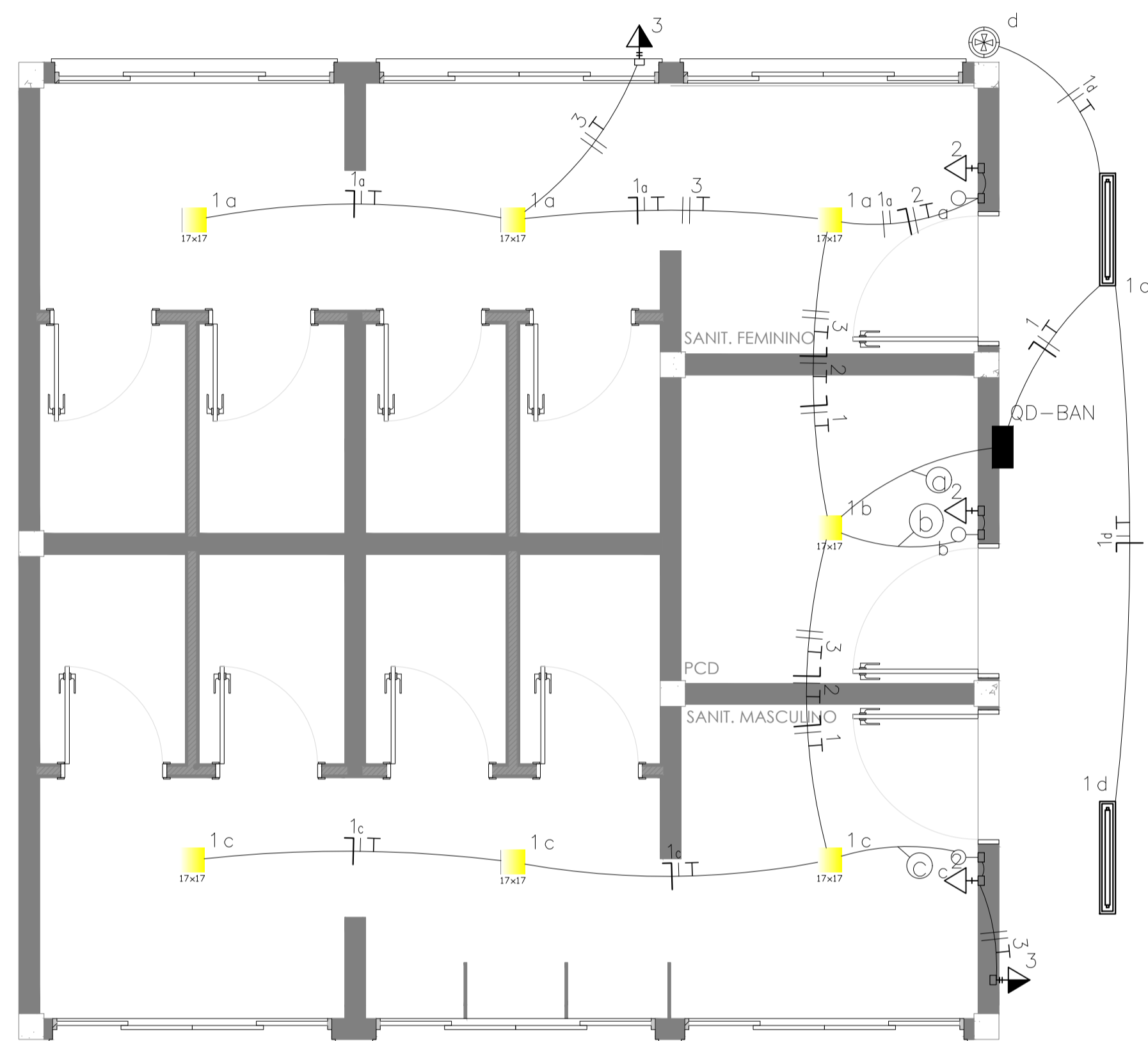
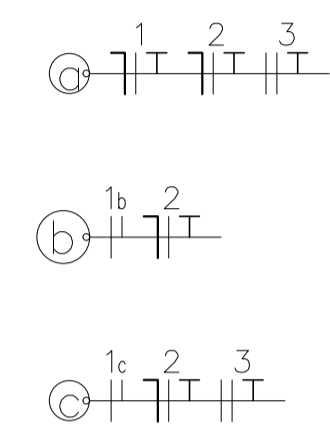

LEGENDA:

	- LUMINARIA TUBULAR 1x8		- Disjuntor DR 30mA 16A 4P
	- PLACA DE LED 17x17		- Eletroduto no Piso
	- TOMADA BAIXA SIMPLES, 127V		- Eletroduto no Teto
	- TOMADA MÉDIA SIMPLES, 220V		- Neutro, Fase, Retorno, Terra
	- INTERRUPTOR SIMPLES		
	- RELÉ FOTOELÉTRICO		
	- Quadro Parcial de luz e força		
	- Disjuntor a seco - DIN Curva B 10A 1P		
	- Disjuntor a seco - DIN Curva B 10A 2P		
	- Disjuntor a seco - DIN Curva B 16A 2P		

Quadro de Cargas

Circ.	Descrição	Iluminação		Tomadas		Pot. W	Pot. V.A	Demanda (%)	Fat. Pot.	Corr. A	Fases	Prot. A	Cond. mm2	Fases ABC	Obs.
		15W	40VA	100VA	800VA										
1	Iluminação	2	7			287.6	312.6	100%	0.92	2.46	1	10A	1.5	A	Obs.:
2	Tomadas			3		300.0	300.0	100%	1.00	2.36	1	10A	2.5	B	Obs.:
3	Tomadas				2	1600.0	1600.0	100%	1.00	7.27	2	10A	4	AB	Obs.:
	RES. Circuito Reserva														-
	RES. Circuito Reserva														-
	Total	2	7	3	2	2187.6	2212.6								
	Aliment. C=106.93m QT=2%					2117.2	2141.5	100%	0.99	9.70	2	16A	16	AB	-

Potência Demandada: 100% (2187.6 W) (2212.6 V.A)

QD-01

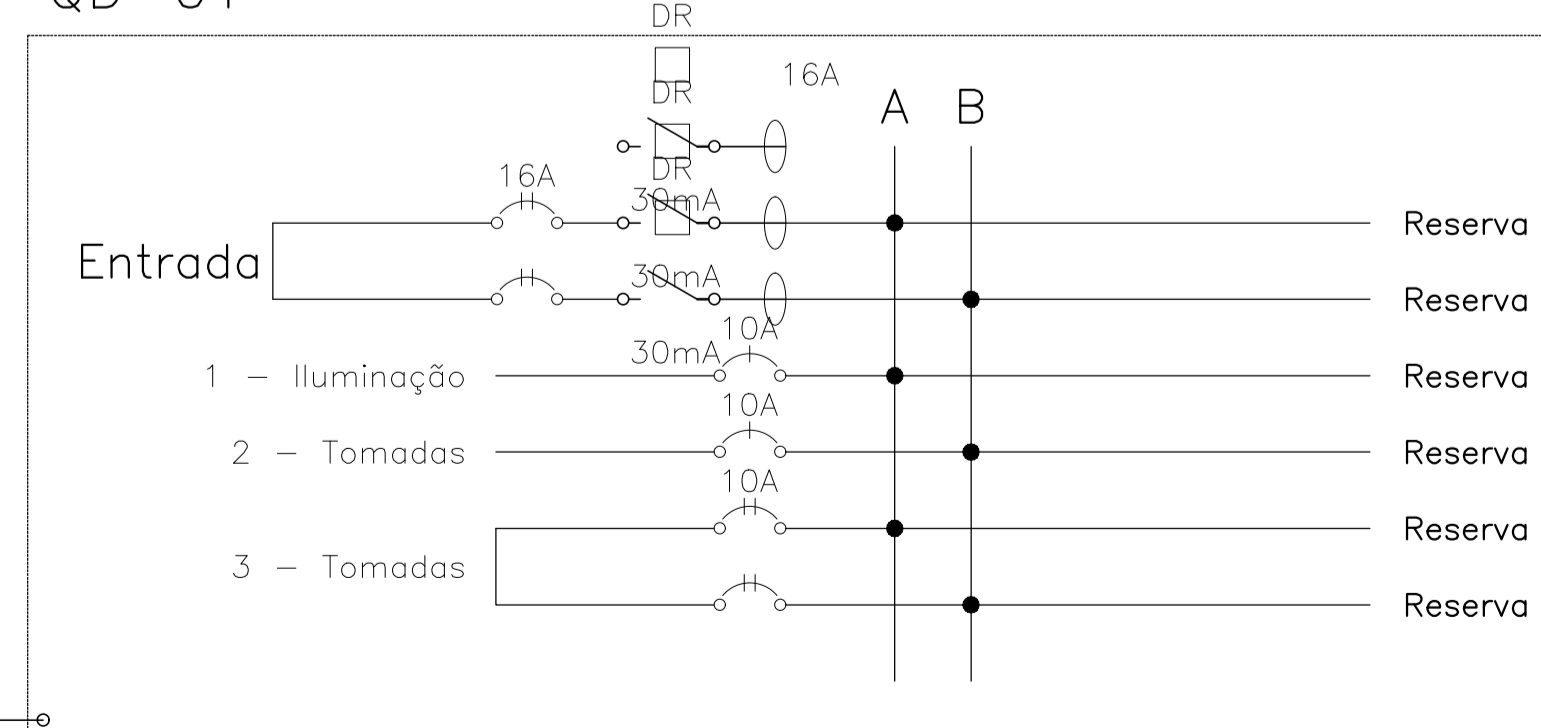

Revisões	Revisor	Data
PROJETO ELÉTRICO - VIVÊNCIA - SAÚDE		
LOCAL UNIVERSIDADE FEDERAL DO AMAPÁ - CAMPUS MARCO ZERO		
RESPONSÁVEL TÉCNICO ENG. ELETRICISTA JOAO RICARDO		RESPONSÁVEL TÉCNICO
SETOR RESPONSÁVEL ASSESSORIA ESPECIAL DE ENGENHARIA E ARQUITETURA		ÁREA CONSTRUÍDA
CONTRATO		
DESENHISTA ANDREY THIAGO		
ASSUNTO INFRAESTRUTURA ELÉTRICA - MÓDULO BANHEIRO		
FRANCHA	ELE	VERSÃO
03	04	

OBSERVAÇÕES GERAIS

- 01 OS DETALHES CONSTRUTIVOS DEVEM OBSERVAR O PROJETO DE ARQUITETURA.
- 02 QUANDO NÃO INDICADOS, OS ELETRODUTOS SÃO DE 25MM (1")
- 03 TODAS AS PARTES METÁLICAS DA INSTALAÇÃO DEVERÃO SER ATERRADAS
- 04 TODOS OS CABOS UTILIZADOS NA INSTALAÇÃO QUE ADOTAREM O MÉTODO DE INSTALAÇÃO D, OU SEJA, ELETRODUTO ENTERRADO NO SOLO, MESMO QUE DE FORMA PARCIAL, DEVERÁ POSSUIR ISOLAÇÃO EPR 0,6/1,0kV, E ATENDER OS CRITÉRIOS NORMATIVOS, EM ESPECIAL AO QUE NORTEIA O ITEM 6.2.11.6 DA NBR5410
- 05 TODOS OS CABOS PARA OS SISTEMAS DE ILUMINAÇÃO E TOMADAS, DEVERÃO SER COM CAPA EM PVC, ISOLAÇÃO DE 750V, CONFORME NBR NM 247-3 E NBR NM 280
- 06 TODAS AS TOMADAS DE USO GERAL E ESPECÍFICO DEVERÃO RESPEITAR A NORMA NBR-14136 E QUANDO NÃO INDICADAS SERÃO DE 10 AMPERES
- 07 O ACIONAMENTO DA ILUMINAÇÃO DAR-SE-A POR TEMPORIZADOR COM TIMER DIGITAL PROGRAMÁVEL E CONTATORA ADEQUADA, DEVENDO AS LUZES ACENDEREM AUTOMATICAMENTE ÀS 18H, E DESLIGAREM ÀS 23H30 - DE SEGUNDA A SÁBADO; E PERMANECER DESLIGADA AOS DOMINGOS.
- 08 PARA EQUIPOTENCIALIZAÇÃO DAS INSTALAÇÕES ELÉTRICAS DE BAIXA TENSÃO, DEVE-SE OBSERVAR O SISTEMA DE ATERRAMENTO PREVISTO E GARANTIR A EQUIPOTENCIALIZAÇÃO ATRAVÉS DO BEP
- 09 AS CAIXAS DE PASSAGEM APARENTES, QUANDO NÃO INDICADAS, SÃO DO TIPO CONDULETE, UNIVERSAL, INTERLIGADOS AOS RESPECTIVOS ELETRODUTOS POR UNIDADES CÔNICOS CURTOS, FIXADOS COM BUCHA DE ACABAMENTO E ARRUELAS
- 10 AS CAIXAS DE PASSAGEM EMBUTIDAS, QUANDO NÃO INDICADAS, SÃO DE PVC, 4"X4", INTERLIGADOS AOS RESPECTIVOS ELETRODUTOS POR UNIDADES CÔNICOS CURTOS, FIXADOS COM BUCHA DE ACABAMENTO E ARRUELAS
- 11 OS PERFILADOS, COM SEUS RESPECTIVOS ACESSÓRIOS, DEVERÃO SER DO TIPO PERFURADO, COM TAMPA, ZINCADO, CHAPA #14MSG, DEVENDO POSSUIR CAIXAS DE TOMADA PARA CADA LUMINÁRIA A SER INSTALADA
- 12 EM INSTALAÇÕES APARENTES, UTILIZAR ELETRODUTOS EM AÇO GALVANIZADO LEVE, COM COSTURA, ZINCADO, CONFORME NORMA NBR-5624
- 13 PARA INSTALAÇÕES AO TEMPO, UTILIZAR OS MESMOS EQUIPAMENTOS E CARACTERÍSTICAS MECÂNICAS DE AÇO DESCRITOS (ELETRODUTOS, PERFILADOS E ELETROCALHAS), COM O REQUISITO DE SEREM GALVANIZADAS À FÔGDO. PARA OS ELETRODUTOS UTILIZAR DO TIPO SEMI-PESADO
- 14 PARA INSTALAÇÃO DAS ELETROCAIXAS, PERFILADOS E ELETRODUTOS GALVANIZADOS LEVE FIXADOS NA ESTRUTURA METÁLICA DO TELHADO, UTILIZAR, PREFERENCIALMENTE, GRAMPO "C" DE 3/8 COM BALANÇIM

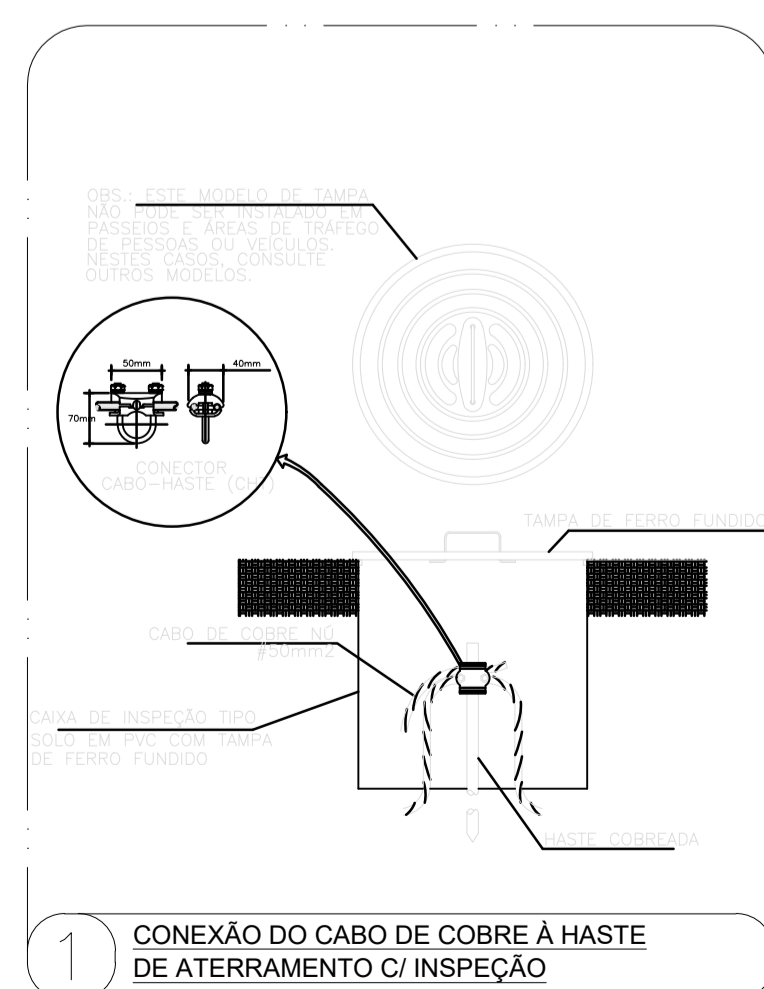
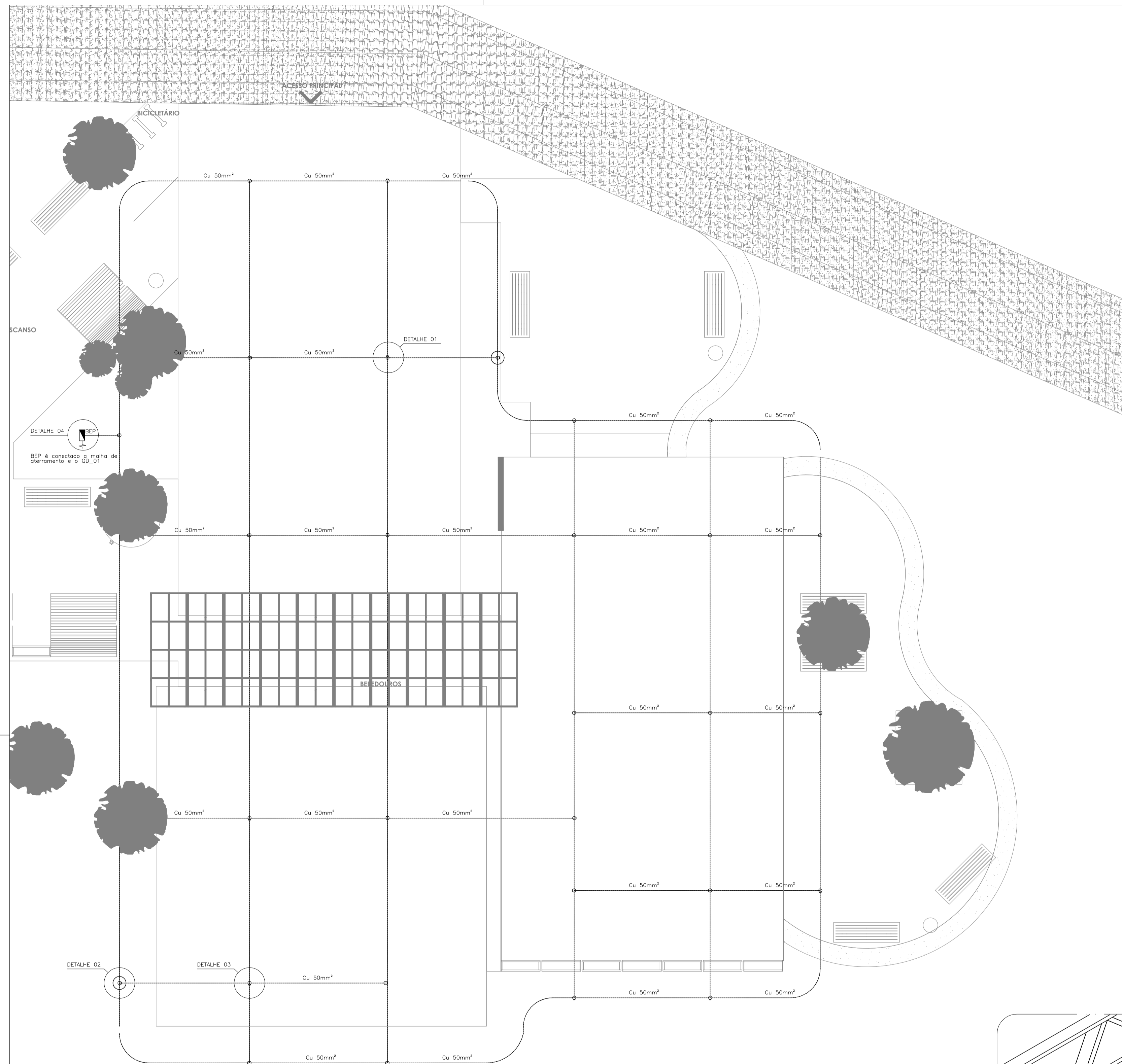

1 CONEXÃO DO CABO DE COBRE À HASTE DE ATERRAMENTO C/ INSPEÇÃO

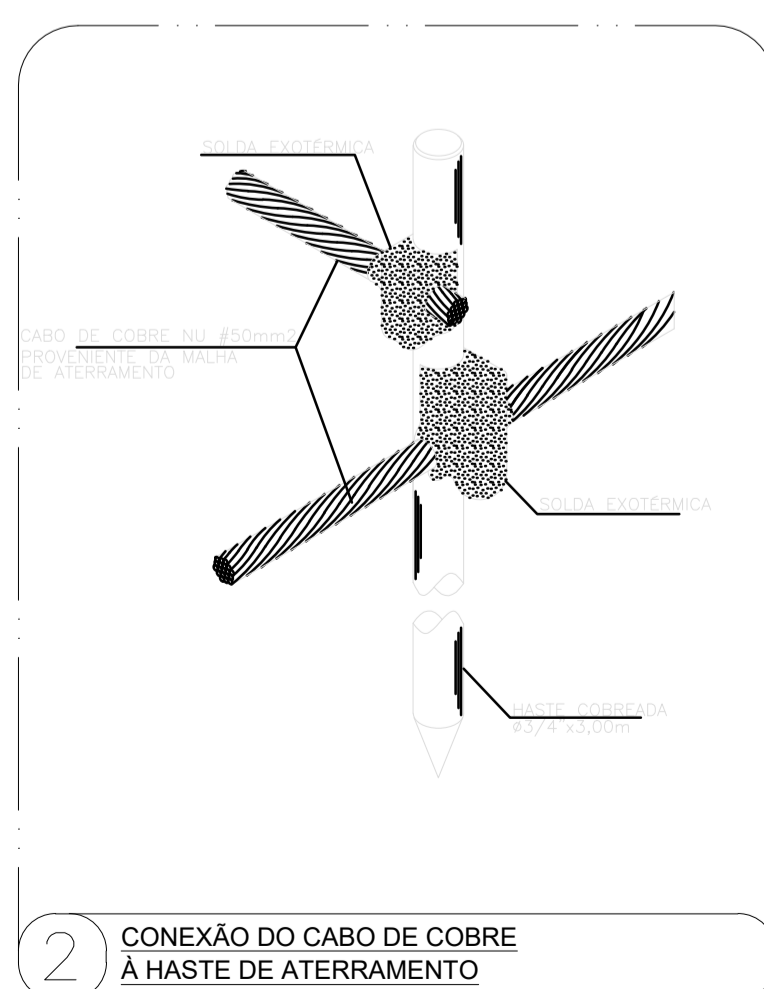

2 CONEXÃO DO CABO DE COBRE À HASTE DE ATERRAMENTO

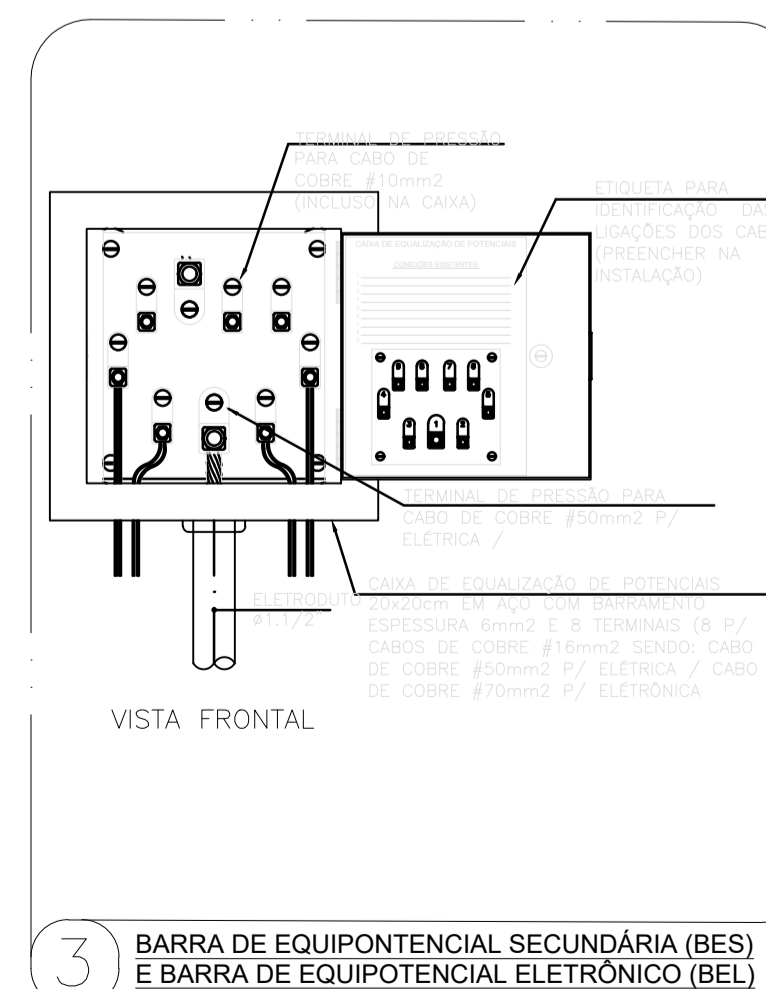

3 BARRA DE EQUIPOTENCIAL SECUNDÁRIA (BES) E BARRA DE EQUIPOTENCIAL ELETRÔNICO (BEL)

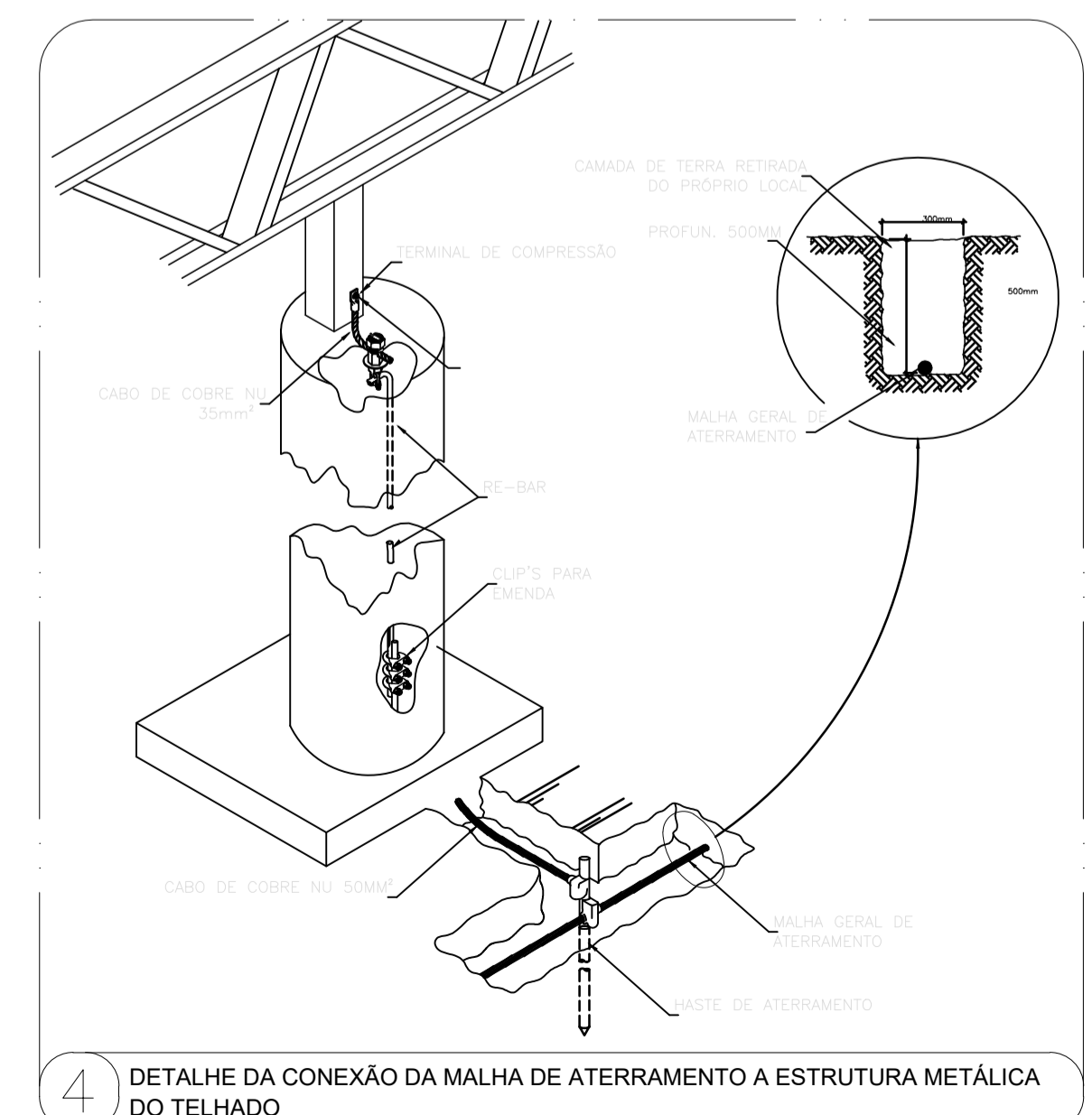

4 DETALHE DA CONEXÃO DA MALHA DE ATERRAMENTO A ESTRUTURA METÁLICA DO TELHADO

Revisões		Revisor	Data
1	Descrição		
PROJETO ELÉTRICO - VIVÊNCIA - SAÚDE			
LOCAL UNIVERSIDADE FEDERAL DO AMAPÁ - CAMPUS MARCO ZERO			
RESPONSÁVEL TÉCNICO ENG. ELETRICISTA JOAO RICARDO		RESPONSÁVEL TÉCNICO	
SETOR RESPONSÁVEL ASSESSORIA ESPECIAL DE ENGENHARIA E ARQUITETURA		ÁREA CONSTRUÍDA	
CONTRATO			
DESENHISTA ANDREY THIAGO			
ASSUNTO MALHA DE ATERRAMENTO / CONEXÃO DAS ESTRUTURAS METÁLICAS			
		FRANCHA ELE 04/04	VERSÃO

MEMÓRIA DE CÁLCULO DO BDI



OBRA: CONSTRUÇÃO DE DOIS ESPAÇOS DE VIVÊNCIA NO CAMPUS MARCO ZERO

REVISÃO:

CLIENTE: UNIVERSIDADE FEDERAL DO AMAPÁ

DATA:

30/09/2021

MEMÓRIA DE CÁLCULO DO BDI

BDI APLICADO NA OBRA

ITEM	DISCRIMINAÇÃO	PERC. (%)
1.00	Despesas Indiretas	
A1	Seguro e Garantia	0,80%
A2	Riscos e Imprevistos	0,97%
A3	Despesas Financeiras	0,59%
A4	Administração Central	3,00%
Total do Grupo A =		5,36%
2.00	Benefício	
B-1	LUCRO	6,16%
Total do Grupo B =		6,16%
3.00	Impostos	
C-1	PIS / PASEP	0,65%
C-2	COFINS	3,00%
C-3	ISS	5,00%
C-4	CONTRIBUIÇÃO INSS (DESONERAÇÃO)	4,50%
Total do Grupo C =		13,15%

Fórmula Para Cálculo do B.D.I

$$BDI = (((1+A4+A1+A2)*(1+A3)*(1+B))/(1-C))-1$$

Bonificação Sobre Despesas indiretas (B.D.I) =

28,82%

FAIXAS DE ADMISSIBILIDADE DE ACORDO COM O ACORDÃO Nº. 2.622/2013 DO TCU

MÍNIMO	MÉDIO	MÁXIMO
0,80%	0,80%	1,00%
0,97%	1,27%	1,27%
0,59%	1,23%	1,39%
3,00%	4,00%	5,50%
6,16%	7,40%	8,96%

CÁLCULO DO ISS

ALÍQUOTA MUNICIPAL (%)	% DE MÃO DE OBRA	ALÍQUOTA FINAL (%)
5,00%	50,00%	5,00%

VALORES DO BDI PARA CONSTRUÇÃO DE EDIFÍCIOS DE ACORDO COM O ACORDÃO Nº. 2.622/2013 DO TCU

1º QUARTIL	MÉDIO	3º QUARTIL
20,34%	22,12%	25,00%

MEMÓRIA DE CALCULO DO BDI DE EQUIPAMENTOS

BDI APLICADO NA OBRA

ITEM	DISCRIMINAÇÃO	PERC. (%)
1.00	Despesas Indiretas	
A1	Seguro e Garantia	0,30%
A2	Riscos e Imprevistos	0,56%
A3	Despesas Financeiras	0,85%
A4	Administração Central	1,50%
Total do Grupo A =		3,21%
2.00	Benefício	
B1	LUCRO	3,50%
Total do Grupo B =		3,50%
3.00	Impostos	
C1	PIS / PASEP	0,65%
C2	COFINS	3,00%
C3	ISS	0,00%
C4	CONTRIBUIÇÃO INSS (DESONERAÇÃO)	4,50%
Total do Grupo C =		8,15%

Fórmula Para Cálculo do B.D.I

$$BDI = (((1+A4+A1+A2)*(1+A3)*(1+B))/(1-C))-1$$

Bonificação Sobre Despesas indiretas (B.D.I) =

16,32%

FAIXAS DE ADMISSIBILIDADE DE ACORDO COM O ACORDÃO Nº. 2.622/2013 DO TCU

MÍNIMO	MÉDIO	MÁXIMO
0,30%	0,48%	0,82%
0,56%	0,85%	0,89%
0,85%	0,85%	1,11%
1,50%	3,45%	4,49%
3,50%	5,11%	6,22%

VALORES DO BDI DIFERENCIADO PARA CONSTRUÇÃO DE EDIFÍCIOS DE ACORDO COM O ACORDÃO N. 2622/2013 DO TCU

1º QUARTIL	MÉDIO	3º QUARTIL
11,10%	14,02%	16,80%



1. RESPONSÁVEL TÉCNICO

1.1 Arquiteto(a) e Urbanista

Nome Civil/Social: RAIMUNDO BRAZÃO DO ROSÁRIO CPF: 812.481.132-68 Tel: (96) 98111-8627
Data de Registro: 13/06/2011 Registro Nacional: 000A692492 E-mail: RBRAZAO.AP@GMAIL.COM

2. DETALHES DO RRT

Nº do RRT: **NÃO REGISTRADO** Forma de Registro: INICIAL
Data de Cadastro: 04/11/2021 Tipologia: Educacional
Modalidade: RRT SIMPLES Forma de Participação: INDIVIDUAL
Data de Registro:

2.1 Valor do RRT

Atenção: Este item será preenchido automaticamente pelo SICCAU após a identificação do pagamento pela compensação bancária. Para comprovação deste documento é necessária a apresentação do respectivo comprovante de pagamento

3. DADOS DO CONTRATO

3.1 Contrato 30

Nº do RRT: **NÃO REGISTRADO** CPF/CNPJ: 34.868.257/0001-81 Nº Contrato: 30 Data de Início: 04/11/2021
Contratante: FUNDAÇÃO Valor de Contrato: R\$ 0,00 Data de Celebração: 04/11/2021 Previsão de Término: 30/11/2021
UNIVERSIDADE FEDERAL DO AMAPÁ

3.1.1 Dados da Obra/Serviço Técnico

CEP: 68903419 Nº: SN
Logradouro: JUSCELINO KUBITSCHEK - DE 1670/1671 AO FIM Complemento: KM 02
Bairro: UNIVERSIDADE Cidade: MACAPÁ
UF: AP Longitude: Latitude:

3.1.2 Descrição da Obra/Serviço Técnico

TRATA-SE DA RESPONSABILIDADE PELA AUTORIA DE PROJETO EXECUTIVO DE ARQUITETURA, ESTRUTURA (INCLUSIVE FUNDAÇÕES), INSTALAÇÕES HIDROSSANITÁRIAS, URBANIZAÇÃO, ACESSIBILIDADE, ORÇAMENTO, ESPECIFICAÇÕES TÉCNICAS/MEMORIAL DESCRITIVO DE DOIS ESPAÇOS DE VIVÊNCIA NO CAMPUS MARCO ZERO.

3.1.3 Declaração de Acessibilidade

Declaro o atendimento às regras de acessibilidade previstas em legislação e em normas técnicas pertinentes para as edificações abertas ao público, de uso público ou privativas de uso coletivo, conforme § 1º do art. 56 da Lei nº 13146, de 06 de julho de 2015.

3.1.4 Dados da Atividade Técnica

Grupo: PROJETO Quantidade: 2
Atividade: 1.7.4 - Cronograma Unidade: unidade



Grupo: PROJETO	Quantidade: 3
Atividade: 1.10.3 - Orçamento	Unidade: unidade
Grupo: PROJETO	Quantidade: 1
Atividade: 1.7.1 - Memorial descritivo	Unidade: unidade
Grupo: PROJETO	Quantidade: 1
Atividade: 1.7.2 - Caderno de especificações ou de encargos	Unidade: unidade
Grupo: PROJETO	Quantidade: 1688.68
Atividade: 1.1.6 - Projeto de adequação de acessibilidade	Unidade: metro quadrado
Grupo: PROJETO	Quantidade: 1688.68
Atividade: 1.8.3 - Projeto urbanístico	Unidade: metro quadrado
Grupo: PROJETO	Quantidade: 313.62
Atividade: 1.5.1 - Projeto de instalações hidrossanitárias prediais	Unidade: metro quadrado
Grupo: PROJETO	Quantidade: 313.62
Atividade: 1.2.2 - Projeto de estrutura de concreto	Unidade: metro quadrado
Grupo: PROJETO	Quantidade: 313.62
Atividade: 1.1.2 - Projeto arquitetônico	Unidade: metro quadrado

4. RRT VINCULADO POR FORMA DE REGISTRO

4.1.1 RRT's Vinculados

Número do RRT	Forma de Registro	Contratante	Data de Registro	Data de Pagamento
Nº do RRT: NÃO REGISTRADO	INICIAL	FUNDAÇÃO UNIVERSIDADE FEDERAL DO AMAPÁ	04/11/2021	04/11/2021

5. DECLARAÇÃO DE VERACIDADE

Declaro para os devidos fins de direitos e obrigações, sob as penas previstas na legislação vigente, que as informações cadastradas neste RRT são verdadeiras e de minha responsabilidade técnica e civil.

6. ASSINATURA ELETRÔNICA

Documento assinado eletronicamente por meio do SICCAU do arquiteto(a) e urbanista RAIMUNDO BRAZÃO DO ROSÁRIO, registro CAU nº 000A692492, na data e hora: 04/11/2021 12:07:58, com o uso de login e de senha. A autenticidade deste RRT pode ser verificada em: <https://servicos.caubr.gov.br/> - Verificar autenticidade de RRT ou via QRCode.



**MINISTÉRIO DA EDUCAÇÃO
FUNDAÇÃO DA UNIVERSIDADE FEDERAL DO AMAPÁ**

ANEXO II

**MODELO DE DECLARAÇÃO DE INEXISTÊNCIA DE FATO SUPERVENIENTE IMPEDITIVO DE
HABILITAÇÃO**

DECLARAÇÃO

A (empresa), inscrita no CNPJ nº. _____, por intermédio de seu representante legal o(a) Sr.(a) _____, portador(a) da Carteira de Identidade nº. _____ e do CPF nº. _____, declara atendimento ao disposto no edital da Tomada de Preços nº _____ e sob as penas da Lei, que inexistem fatos supervenientes impeditivos da habilitação na licitação mencionada, cientes da obrigatoriedade de declarar ocorrências futuras.

Local e data

Assinatura e carimbo
(do representante legal)

Atenção: emitir em papel que identifique a licitante ou com logomarca.



**MINISTÉRIO DA EDUCAÇÃO
FUNDAÇÃO DA UNIVERSIDADE FEDERAL DO AMAPÁ**

ANEXO III

MODELO DE DECLARAÇÃO RELATIVA À PROIBIÇÃO DO TRABALHO DO MENOR (LEI Nº. 9.854/99).

DECLARAÇÃO

A empresa, inscrita no CNPJ nº _____, por intermédio de seu representante legal o(a) Sr.(a) _____, portador(a) da Carteira de Identidade nº _____ e do CPF nº _____, declara em atendimento ao quanto disposto no edital da Tomada de Preços nº _____ e para fins do disposto no inciso V do Artigo 27 da Lei nº. 8.666/93, acrescido pela Lei nº. 9.854, de 27 de outubro de 1999, que não emprega menor de dezoito anos em trabalho noturno, perigoso ou insalubre e não emprega menor de dezesseis anos.

Ressalva: emprega menor, a partir de quatorze anos, na condição de aprendiz ().

Local e data

Assinatura e carimbo
(do representante legal)

Atenção: emitir em papel que identifique a licitante ou com logomarca.



**MINISTÉRIO DA EDUCAÇÃO
FUNDAÇÃO DA UNIVERSIDADE FEDERAL DO AMAPÁ**

ANEXO IV

MODELO DE DECLARAÇÃO DE VISTORIA

DECLARAÇÃO DE VISTORIA

_____ (empresa), inscrita no CNPJ nº.
_____ por intermédio de seu representante legal o(a) Sr.(a)
_____ portador(a) da Carteira de Identidade nº
_____ e do CPF nº _____ **declara** em atendimento ao
disposto no edital da Tomada de Preços nº _____ que é detentora de
todas as informações relativas à execução dos trabalhos _____
objeto da citada licitação e que não alegará posteriormente o desconhecimento de
fatos evidentes à época da vistoria para solicitar qualquer alteração do valor do
contrato que vier a celebrar, caso a empresa seja a vencedora do certame.

Local e data

Assinatura e carimbo
(do representante legal)

Atenção: emitir em papel que identifique a licitante ou com logomarca.



MINISTÉRIO DA EDUCAÇÃO
FUNDAÇÃO DA UNIVERSIDADE FEDERAL DO AMAPÁ

ANEXO

MINUTA DE CONTRATO Nº 00/2021-UNIFAP

TERMO DE CONTRATO, QUE FAZEM ENTRE
SI A FUNDAÇÃO UNIVERSIDADE FEDERAL
DO AMAPÁ E A EMPRESA

A **Fundação Universidade Federal do Amapá – UNIFAP**, Fundação pública de direito privado, vinculada ao Ministério da Educação, criada através do Decreto nº 98.997, de 02/03/1990, inscrita no CNPJ sob o nº 34.868.257/0001-81, sediada em Macapá-AP, na Rodovia Juscelino Kubitschek de Oliveira, Km 02, doravante denominada **CONTRATANTE**, neste ato representada por sua Vice Reitora, a Senhora **SIMONE DE ALMEIDA DELPHIM LEAL**, nomeada pela portaria nº 1994/2018, brasileira, residente e domiciliada nesta cidade de Macapá, Rod. Juscelino Kubitschek, condomínio Arboreto, casa 70, Bairro Universidade, portadora do R.G N° 097570881-PC/RJ, CPF N° 042.695.497-18, e a EMPRESA inscrito(a) no CNPJ/MF sob o nº, sediado(a) na, em doravante designada CONTRATADA, neste ato representada pelo(a) Sr.(a), portador(a) da Carteira de Identidade nº, expedida pela (o), e CPF nº, tendo em vista o que consta no Processo nº e em observância às disposições da Lei nº 8.666, de 21 de junho de 1993, da Lei nº 10.520, de 17 de julho de 2002, do Decreto nº 7.983, de 8 de abril de 2013, *do Decreto nº 7.892, de 23 de janeiro de 2013*, bem como da Instrução Normativa SEGES/MP nº 5, de 25 de maio de 2017, resolvem celebrar o presente Termo de Contrato, decorrente do Pregão nº/20...., mediante as cláusulas e condições a seguir enunciadas.

1. CLÁUSULA PRIMEIRA – DO OBJETO

1.1. O objeto do presente instrumento é a escolha da proposta mais vantajosa para a contratação de empresa especializada para execução da obra de construção de dois espaços de vivência (área da SAÚDE e DEPLA/DCET/DED), no Campus Universitário Marco Zero, município de Macapá - AP, conforme condições, quantidades e exigências estabelecidas neste Edital e seus anexos.

1.2. Este Termo de Contrato vincula-se ao Edital do Pregão e seus anexos, identificado no preâmbulo acima, e à proposta vencedora, independentemente de transcrição.

2. CLÁUSULA SEGUNDA – DA VIGÊNCIA

2.1. O prazo de vigência deste Contrato é aquele fixado no Edital - 180 (cento e oitenta) dias, com início na data de/...../..... e encerramento em/...../.....

2.1.1. A vigência poderá ultrapassar o exercício financeiro, em razão de o objeto estar contemplado na meta XXXX, do Programa XXXXX, do Plano Plurianual YYYY, conforme art. 57, I da Lei de Licitações.

2.2. A execução dos serviços será iniciada _____ (indicar a data ou evento para o início dos serviços), cujas etapas observarão o cronograma fixado no Termo de Referência.

2.2.1. O prazo de execução deste contrato é de 120 (cento e vinte) dias., contados a partir do marco supra referido.

2.3. A prorrogação dos prazos de execução e vigência do contrato será precedida da correspondente adequação do cronograma físico-financeiro, bem como de justificativa e autorização da autoridade competente para a celebração do ajuste, devendo ser formalizada nos autos do processo administrativo.

3. CLÁUSULA TERCEIRA – DO PREÇO

3.1. O valor total da contratação é de R\$...... (.....)

3.2. No valor acima estão incluídas todas as despesas ordinárias diretas e indiretas decorrentes da execução do objeto, inclusive tributos e/ou impostos, encargos sociais, trabalhistas, previdenciários, fiscais e comerciais incidentes, bem como taxas de licenciamento, administração, frete, seguro e outros necessários ao cumprimento integral do objeto da contratação.

3.3. O valor acima é meramente estimativo, de forma que os pagamentos devidos à CONTRATADA dependerão dos quantitativos de serviços efetivamente prestados.

4. CLÁUSULA QUARTA – DA DOTAÇÃO ORÇAMENTÁRIA

4.1. As despesas decorrentes desta contratação estão programadas em dotação orçamentária própria, prevista no orçamento da União, para o exercício de 20...., na classificação abaixo:

Gestão/Unidade:

Fonte:

Programa de Trabalho:

Elemento de Despesa:

PI:

Empenho

5. CLÁUSULA QUINTA – DO PAGAMENTO

5.1. O prazo para pagamento à **CONTRATADA** e demais condições a ele referentes encontram-se definidos no Termo de Referência e no Anexo XI da IN SEGES/MP nº 5/2017.

6. CLÁUSULA SEXTA – DO REAJUSTAMENTO DE PREÇOS EM SENTIDO AMPLO.

6.1. As regras acerca do reajustamento de preços em sentido amplo do valor contratual (reajuste em sentido estrito e/ou repactuação) são as estabelecidas no Termo de Referência, anexo a este Contrato.

7. CLÁUSULA SÉTIMA – DA GARANTIA DE EXECUÇÃO

7.1. *Será exigida a prestação de garantia na presente contratação, conforme regras constantes do Termo de Referência.*

8. CLÁUSULA OITAVA – DO MODELO DE EXECUÇÃO DOS SERVIÇOS E FISCALIZAÇÃO

8.1. O modelo de execução dos serviços a serem executados pela **CONTRATADA**, os materiais que serão empregados, a disciplina do recebimento do objeto e a fiscalização pela **CONTRATANTE** são aqueles previstos no Termo de Referência, anexo do Edital.

9. CLÁUSULA NONA – DAS OBRIGAÇÕES DA CONTRATANTE E DA CONTRATADA

9.1. As obrigações da **CONTRATANTE** e da **CONTRATADA** são aquelas previstas no Termo de Referência, anexo do Edital.

10. CLÁUSULA DÉCIMA – DA SUBCONTRATAÇÃO

10.1. *Não será admitida a subcontratação do objeto licitatório.*

11. CLÁUSULA DÉCIMA PRIMEIRA – DAS SANÇÕES ADMINISTRATIVAS.

11.1. As sanções relacionadas à execução do contrato são aquelas previstas no Termo de Referência, anexo do Edital.

12. CLÁUSULA DÉCIMA – SEGUNDA – RESCISÃO

12.1. O presente Termo de Contrato poderá ser rescindido:

12.1.1. por ato unilateral e escrito da Administração, nas situações previstas nos incisos I a XII e XVII do art. 78 da Lei nº 8.666, de 1993, e com as consequências indicadas no art. 80 da mesma Lei, sem prejuízo da aplicação das sanções previstas no Termo de Referência, anexo ao Edital;

12.1.2. amigavelmente, nos termos do art. 79, inciso II, da Lei nº 8.666, de 1993.

12.2. Os casos de rescisão contratual serão formalmente motivados, assegurando-se à **CONTRATADA** o direito à prévia e ampla defesa.

12.3. A **CONTRATADA** reconhece os direitos da **CONTRATANTE** em caso de rescisão administrativa prevista no art. 77 da Lei nº 8.666, de 1993.

12.4. O termo de rescisão, sempre que possível, será precedido:

12.4.1. Balanço dos eventos contratuais já cumpridos ou parcialmente cumpridos;

12.4.2. Relação dos pagamentos já efetuados e ainda devidos;

12.4.3. Indenizações e multas.

13. CLÁUSULA DÉCIMA TERCEIRA – DAS VEDAÇÕES E PERMISSÕES

13.1. É vedado à **CONTRATADA** interromper a execução dos serviços sob alegação de inadimplemento por parte da **CONTRATANTE**, salvo nos casos previstos em lei.

13.2. É permitido à **CONTRATADA** caucionar ou utilizar este Termo de Contrato para qualquer operação financeira, nos termos e de acordo com os procedimentos previstos na Instrução Normativa SEGES/ME nº 53, de 8 de julho de 2020.

13.2.1. A cessão de crédito, a ser feita mediante celebração de termo aditivo, dependerá de comprovação da regularidade fiscal e trabalhista da cessionária, bem como da certificação de que a cessionária não se encontra impedida de licitar e contratar com o Poder Público, conforme a legislação em vigor, nos termos do Parecer JL-01, de 18 de maio de 2020.

13.2.2. A crédito a ser pago à cessionária é exatamente aquele que seria destinado à cedente (**CONTRATADA**) pela execução do objeto contratual, com o desconto de eventuais multas, glosas e prejuízos causados à Administração, sem prejuízo da utilização de institutos tais como os da conta vinculada e do pagamento direto previstos na IN SEGES/ME nº 5, de 2017, caso aplicáveis.

14. CLÁUSULA DÉCIMA QUARTA – DO REGIME DE EXECUÇÃO E DAS ALTERAÇÕES

14.1. Eventuais alterações contratuais reger-se-ão pela disciplina do art. 65 da Lei nº 8.666, de 1993, bem como do ANEXO X da IN SEGES/MP nº 05, de 2017.

14.2. A diferença percentual entre o valor global do contrato e o preço global de referência não poderá ser reduzida em favor da **CONTRATADA** em decorrência de aditamentos que modifiquem a planilha orçamentária.

14.3. Na hipótese de celebração de aditivos contratuais para a inclusão de novos serviços, o preço desses serviços será calculado considerando o custo de referência e a taxa de BDI de referência especificada no orçamento-base da licitação, subtraindo desse preço de referência a diferença percentual entre o valor do orçamento-base e o valor global do contrato obtido na licitação, com vistas a garantir o equilíbrio econômico-financeiro do contrato e a manutenção do percentual de desconto ofertado pelo contratado, em atendimento ao art. 37, inciso XXI, da Constituição Federal e aos arts. 14 e 15 do Decreto nº 7.983/2013.

14.4. *Para o objeto ou para a parte do objeto contratual sujeita ao regime de empreitada por preço global ou empreitada integral, a assinatura do presente Contrato implica a concordância da Contratada com a adequação de todos os projetos anexos ao instrumento convocatório a que se vincula este ajuste, e a aquiescência de que eventuais alegações de falhas ou omissões em qualquer das peças, orçamentos, plantas, especificações, memoriais e estudos técnicos preliminares dos projetos não poderão ultrapassar, no seu conjunto, a dez por cento do valor total do futuro contrato, nos termos do art. 13, II, do Decreto nº 7.983/2013.*

14.5. *Para o objeto ou parte do objeto contratual sujeita ao regime de empreitada por preço unitário, a diferença percentual entre o valor global do contrato e o preço global de referência poderá ser reduzida para a preservação do equilíbrio econômico-financeiro do contrato em casos excepcionais e justificados, desde que os custos unitários dos aditivos contratuais não excedam os custos unitários do sistema de referência utilizado na forma do Decreto nº 7.983/2013, assegurada a manutenção da vantagem da proposta vencedora ante a da segunda colocada na licitação.*

14.6. *O serviço adicionado ao contrato ou que sofra alteração em seu quantitativo ou preço deverá apresentar preço unitário inferior ao preço de referência da administração pública divulgado por ocasião da licitação, mantida a proporcionalidade entre o preço global contratado e o preço de referência, ressalvada a exceção prevista no subitem anterior e respeitados os limites do previstos no § 1º do art. 65 da Lei nº 8.666, de 1993.*

15. CLÁUSULA DÉCIMA QUINTA – DOS CASOS OMISSOS

15.1. Os casos omissos serão decididos pela **CONTRATANTE**, segundo as disposições contidas na Lei nº 8.666, de 1993, na Lei nº 10.520, de 2002 e demais normas federais aplicáveis e, subsidiariamente, segundo as disposições contidas na Lei nº 8.078, de 1990 – Código de Defesa do Consumidor – e normas e princípios gerais dos contratos.

16. CLÁUSULA DÉCIMA SEXTA – DA PUBLICAÇÃO

16.1. Incumbirá à **CONTRATANTE** providenciar a publicação deste instrumento, por extrato, no Diário Oficial da União, no prazo previsto na Lei nº 8.666, de 1993.

17. CLÁUSULA DÉCIMA SÉTIMA – DO FORO

17.1. Nos termos do inciso I, do Artigo 109, da Constituição Federal, o foro competente para dirimir dúvidas ou litígios decorrentes deste contrato é o da Justiça Federal, Seção Judiciária do Estado do Amapá

18. CLÁUSULA DÉCIMO OITAVA – DAS DISPOSIÇÕES FINAIS

18.1. Declaram as partes que este Contrato corresponde à manifestação final, completa e exclusiva do acordo entre elas celebrado.

E, por assim estarem de pleno acordo, assinam o presente Instrumento, em 02 (duas) vias, de igual teor e forma, para todos os fins de direito, na presença das duas testemunhas abaixo, que a tudo assistiram.

Macapá, de de 2021

Professora Dr^a SIMONE DE ALMEIDA DELPHIM LEAL,
Vice-Reitora

Contratada

Testemunhas:

1. _____ CPF: _____

2. _____ CPF: _____

Minuta Elaborada na Divisão de Contratos – DICONT, pela Servidora Regina Schinda – Matrícula SIAPE 00341897 – em 16/11/21



**MINISTÉRIO DA EDUCAÇÃO
FUNDAÇÃO DA UNIVERSIDADE FEDERAL DO AMAPÁ**

ANEXO VI

MODELO DE DECLARAÇÃO DE ELABORAÇÃO INDEPENDENTE DE PROPOSTA

(Identificação da Licitação)

(Identificação completa do representante da licitante), como representante devidamente constituído de (Identificação completa da licitante ou do Consórcio) doravante denominado (Licitante/Consórcio), para fins do disposto no item (completar) do Edital (completar com identificação do edital), declara, sob as penas da lei, em especial o art. 299 do Código Penal Brasileiro, que:

- (a) a proposta apresentada para participar da (identificação da licitação) foi elaborada de maneira independente (pelo Licitante/ Consórcio), e o conteúdo da proposta não foi, no todo ou em parte, direta ou indiretamente, informado, discutido ou recebido de qualquer outro participante potencial ou de fato da (identificação da licitação), por qualquer meio ou por qualquer pessoa;
- (b) a intenção de apresentar a proposta elaborada para participar da (identificação da licitação) não foi informada, discutida ou recebida de qualquer outro participante potencial ou de fato da (identificação da licitação), por qualquer meio ou por qualquer pessoa;
- (c) que não tentou, por qualquer meio ou por qualquer pessoa, influir na decisão de qualquer outro participante potencial ou de fato da (identificação da licitação) quanto a participar ou não da referida licitação;

(d) que o conteúdo da proposta apresentada para participar da (identificação da licitação) não será, no todo ou em parte, direta ou indiretamente, comunicado ou discutido com qualquer outro participante potencial ou de fato da (identificação da licitação) antes da adjudicação do objeto da referida licitação;

(e) que o conteúdo da proposta apresentada para participar da (identificação da licitação) não foi, no todo ou em parte, direta ou indiretamente, informado, discutido ou recebido de qualquer integrante de (órgão licitante) antes da abertura oficial das propostas; e

(f) que está plenamente ciente do teor e da extensão desta declaração e que detém plenos poderes e informações para firmá-la.

_____, em ___ de _____ de _____

(representante legal do licitante/ consórcio, no âmbito da licitação, com identificação completa)



**MINISTÉRIO DA EDUCAÇÃO
FUNDAÇÃO DA UNIVERSIDADE FEDERAL DO AMAPÁ**

ANEXO VII

MODELO DE CARTA PROPOSTA

A
UNIVERSIDADE FEDERAL DO AMAPÁ.
LICITAÇÃO: /2021

Apresentamos a nossa proposta de preços, referente aos serviços (NOME DA OBRA)

01. Para tanto, nos propomos a executar os serviços pelo preço constante da planilha orçamentária anexa. Valor R\$ E POR EXTENSO.

02. Declaramos que o preço global da proposta compreende todas as despesas necessárias à perfeita realização da obra, como materiais, mão-de-obra, equipamentos e ferramentas, bem como todos os encargos sociais, trabalhistas, previdenciários, fiscais, comerciais, prêmios de seguros, cópias, lucros, custos diretos e indiretos, tributos incidentes, taxa de administração e serviços e demais despesas de qualquer natureza que se fizerem indispensáveis à perfeita execução das obras/serviços.

03. Declaramos que o responsável técnico (Eng. Civil ou Arquiteto) NOME , CREA/____ nº _____ tomou conhecimento de todas as informações e das condições necessárias para o cumprimento da obra/serviços.

04. O pagamento deverá ser efetuado de boletins de medição da obra/serviços relativamente à(s) etapa(s)/parcela(s) concluídas.

05. O prazo de execução dos serviços: xxx (xxxxx) dias a contar da Ordem de Serviços.

06. O prazo de validade da proposta: 90 (noventa) dias contados da data prevista para a entrega da proposta.

07. Dados de nossa empresa para contato e :

Razão Social			
CNPJ n.º:		Ins. Estadual:	
Endereço:			
Cidade/UF		CEP:	
Fone:		Fax:	
Email			
Dados Bancários:			
Representante:			
Endereço:			
CPF/MF:		RG:	

Macapá – AP, ____ de _____ de 201x.

Assinatura e carimbo (do representante legal)

OBS.: Colocar no papel timbrado da empresa



MINISTÉRIO DA EDUCAÇÃO
FUNDAÇÃO DA UNIVERSIDADE FEDERAL DO AMAPÁ

ANEXO VIII

MODELO DE DECLARAÇÃO DE MICROEMPRESA E EMPRESA DE PEQUENO

(LICITAÇÃO) N° XXXX

_____ (*identificação do licitante*), inscrita no CNPJ nº _____, por intermédio de seu representante legal, o Sr. _____ (*nome do representante*), portador da Cédula de Identidade RG nº _____ e do CPF nº _____, **DECLARA**, sob as penas da lei, que é considerada:

- microempresa ou empresa de pequeno porte, nos termos da Lei Complementar nº 123, de 14 de dezembro de 2006, não se incluindo nas hipóteses de exclusão previstas no §4º do artigo 3º do mesmo diploma; gozando, assim, do regime diferenciado e favorecido instituído pela referida Lei Complementar, para fins de participação na presente licitação.

Município de _____, data de _____

(assinatura do representante)

Atenção: emitir em papel que identifique a licitante ou com logomarca.