

**PLANTA BAIXA - SITUAÇÃO**  
 Sem Escala

  
**Universidade Federal do Amapá**  
**Campus Universitário Marco Zero**

**ASSUNTO:**  
 Projeto Arquitetônico de Reforma e Ampliação

**REFERENCIA:**  
 PLANTA DE LOCAÇÃO, PLANTA BAIXA E SITUAÇÃO - AMPLIAÇÃO DO BLOCO G

**LOCALIZAÇÃO:**  
 Município de Macapá

|  |  |  |  |  |
|--|--|--|--|--|
| <b>AUTORES DO PROJETO:</b><br>Caio Cardoso Madureira |  | <b>PROJ. CIVIL:</b><br> |  | <b>PRESENTE:</b><br><b>A</b><br><b>01-02</b> |
| <b>MOBILIZADO POR:</b>                               |  | <b>DATA DA MOBILIZAÇÃO:</b><br>Maio / 2021   |  |  |
| <b>ÁREA:</b><br>250,55 m <sup>2</sup>                |  | <b>ESCALAS:</b><br>Indicada  |  |  |

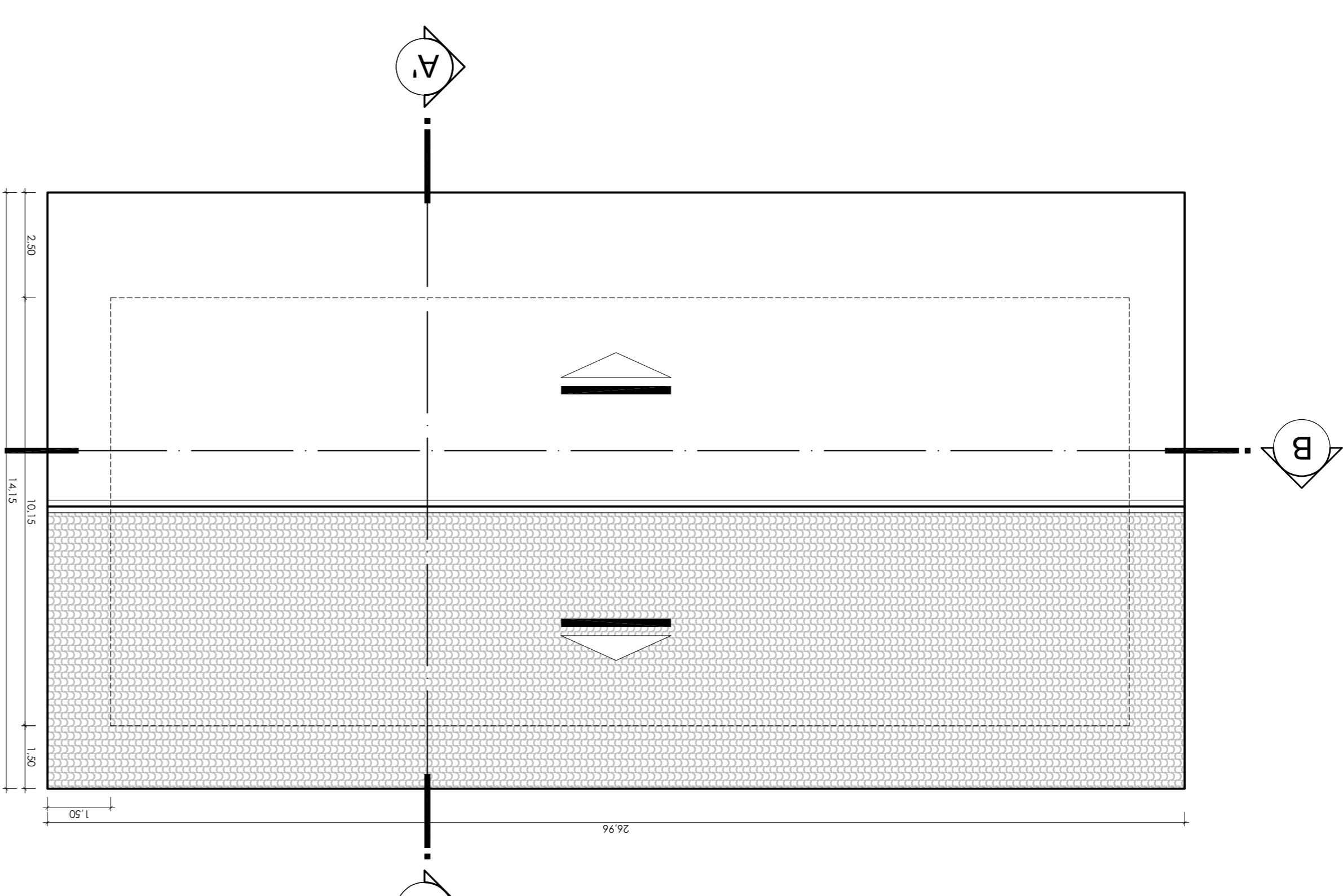
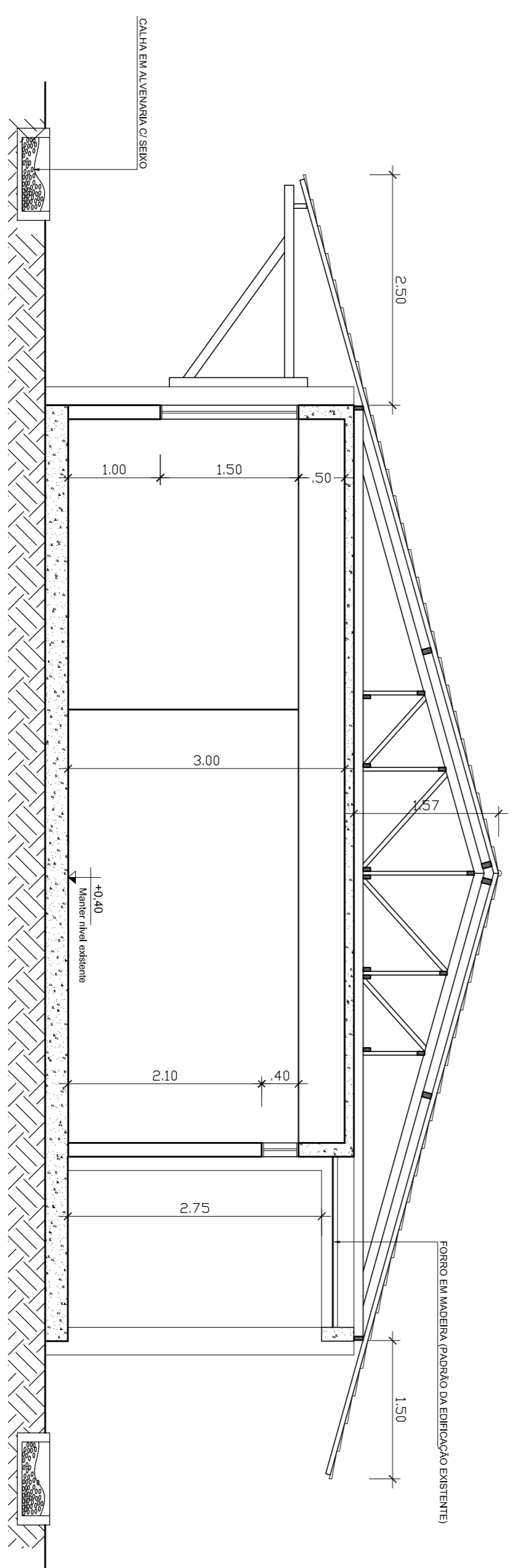
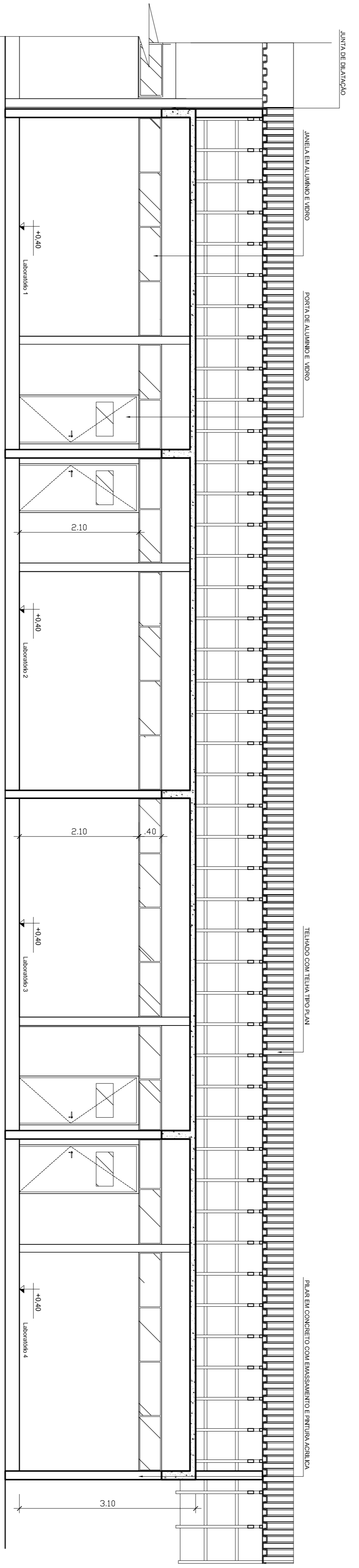
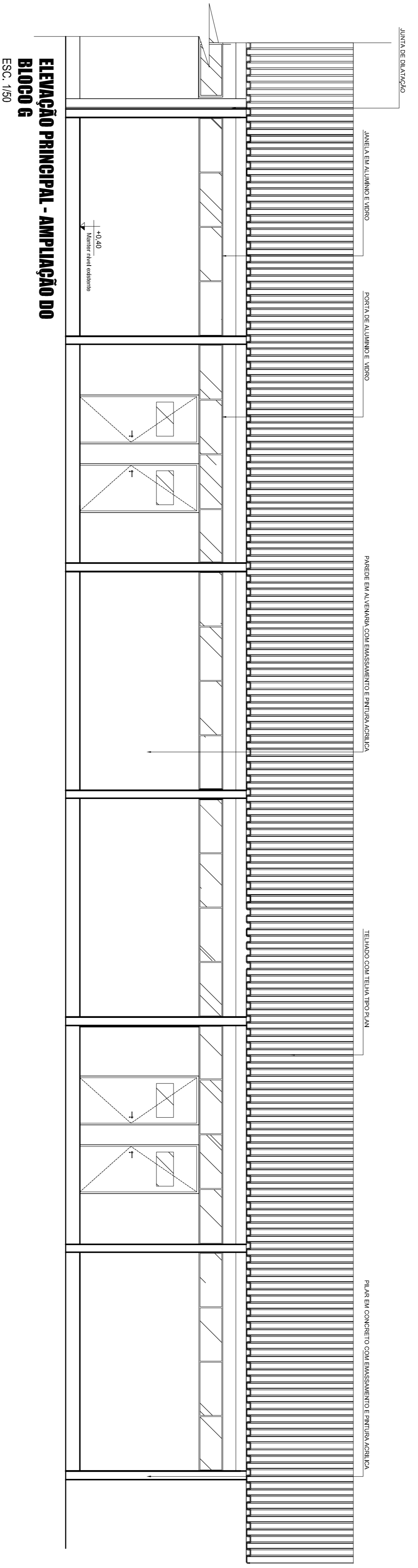

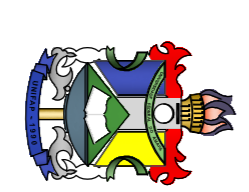
|  |  |   |   |
|--|--|---|---|
| <br><b>UNIFAP</b><br><b>Universidade Federal do Amapá</b> |  | <b>Campus Universitário Marco Zero</b>                                    |   |
| <b>Projeto Arquitetônico de Reforma e Ampliação</b>  |  |   |   |
| <b>PLANTA DE COBERTURA, CORTE AA', CORTE BB' E ELEVACÃO PRINCIPAL</b>  |  |   |   |
| ASSUNTO:   | Projeto Arquitetônico de Reforma e Ampliação                   |   |   |
| REFERÊNCIA:  | PLANTA DE COBERTURA, CORTE AA', CORTE BB' E ELEVACÃO PRINCIPAL |   |   |
| LOCALIZAÇÃO:   | Município de Macapá  |   |   |
| AUTOR DO PROJETO:  | CARLOS EDUARDO CARDOSO<br>Arquiteto<br>CREA/AM 012.201/2018    | ORÇ. CIVIL<br>CARLOS EDUARDO CARDOSO<br>Arquiteto<br>CREA/AM 012.201/2018 | PRESENTAÇÃO<br><b>A</b><br><b>02-02</b> |
| ÁREA:  | 250,55 m²  | DATA DA APROVAÇÃO:  | Maio / 2021                             |
| ESCALA:  | Indicada   |   |   |