PRODUCED BY AN AUTODESK STUDENT VERSION

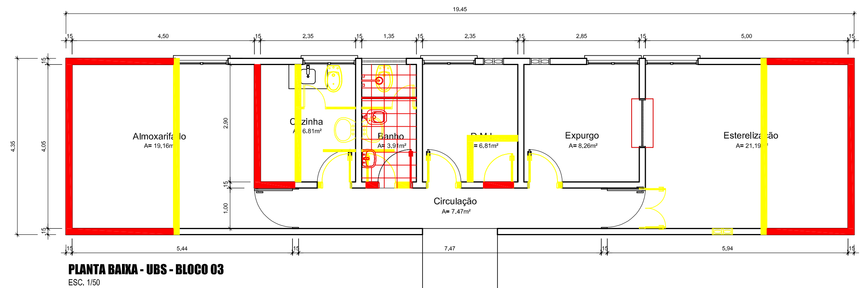

PLANTA BAIXA - UBS - BLOCO 03
ESC. 1/50

PLANTA BAIXA - UBS - BLOCO 02
ESC. 1/50

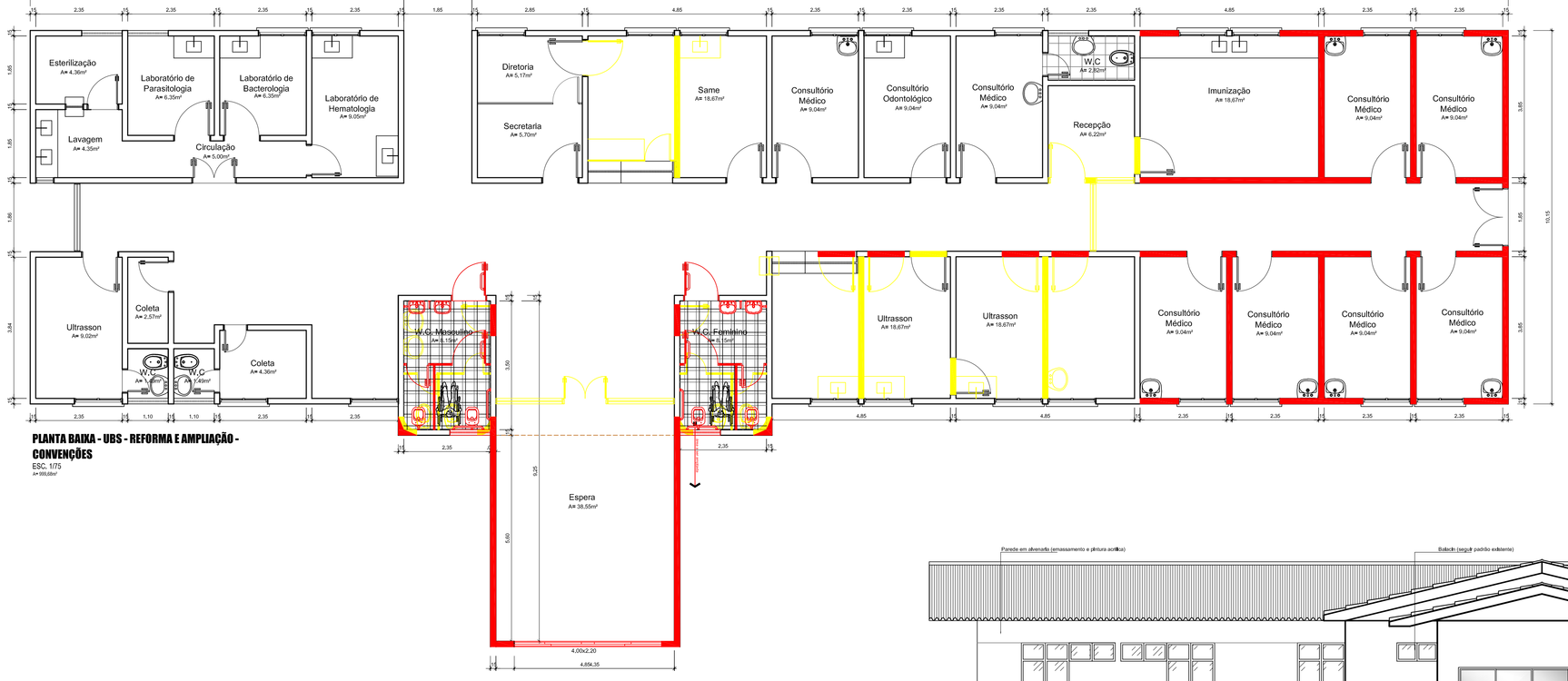

PLANTA BAIXA - UBS - REFORMA E AMPLIAÇÃO - CONVENÇÕES
ESC. 1/75

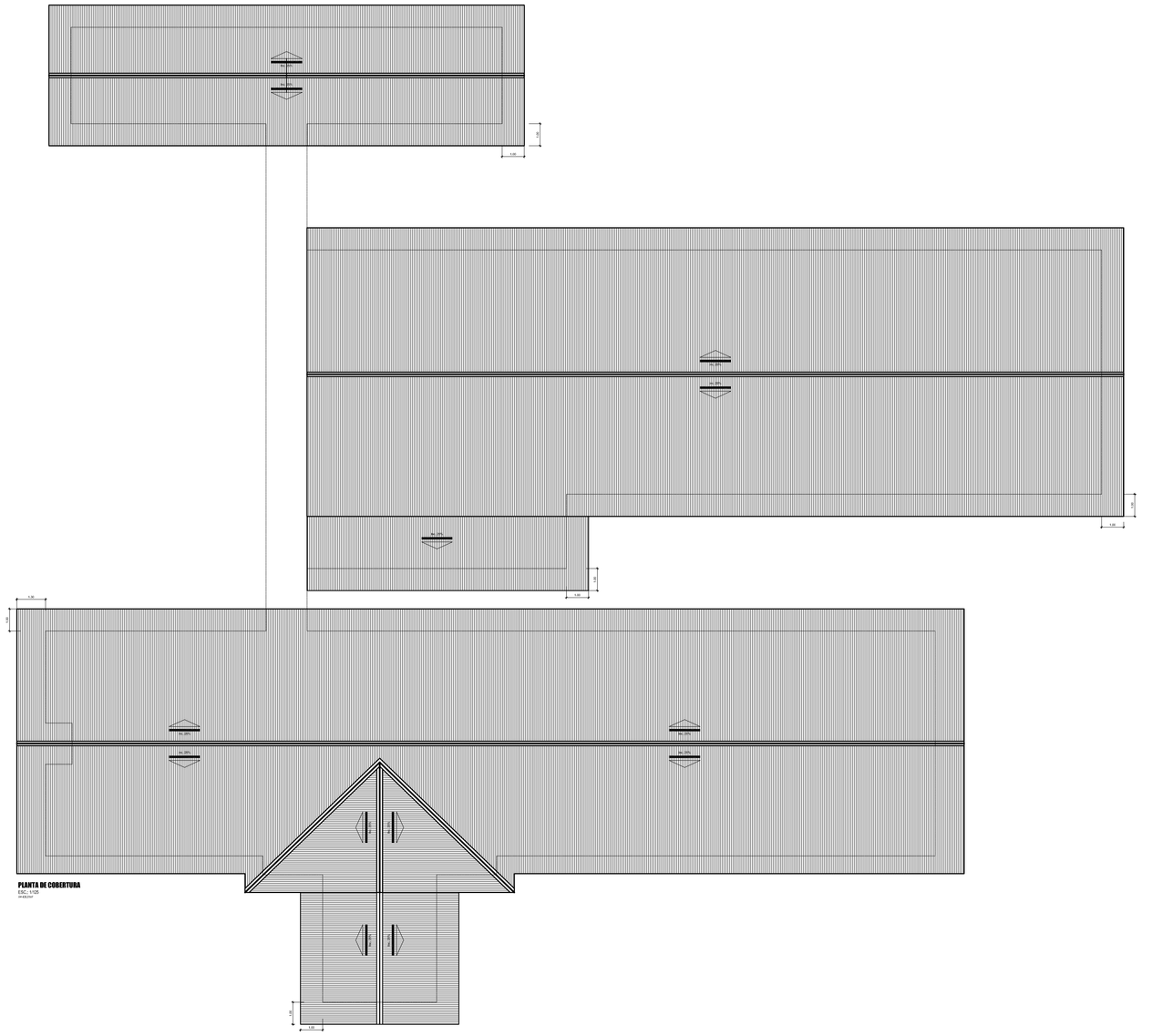

PLANTA DE COBERTURA
ESC. 1/125

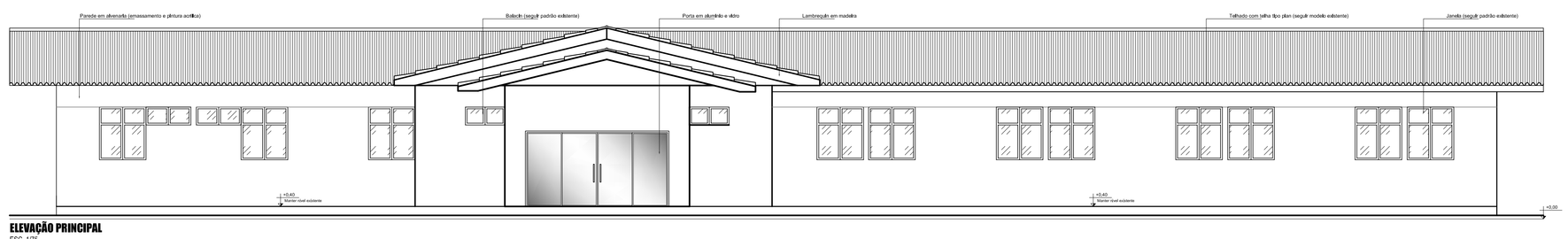

ELEVAÇÃO PRINCIPAL
ESC. 1/75

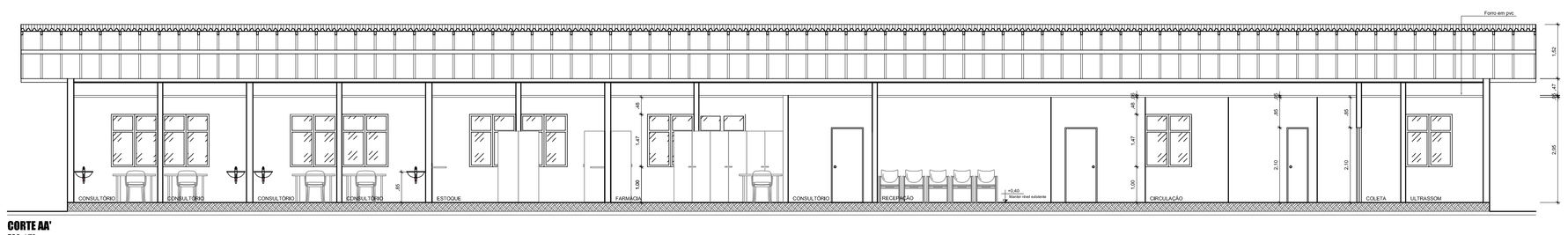

CORTE AA'
ESC. 1/75

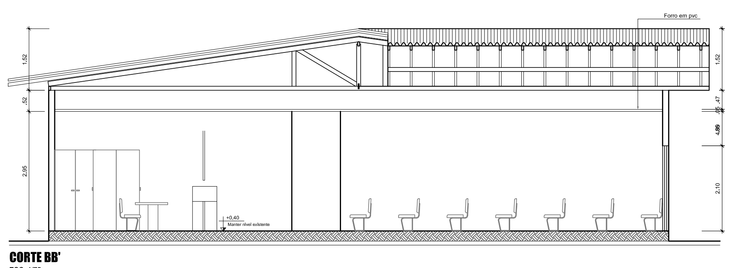

CORTE BB'
ESC. 1/75

LEGENDA

CONVENÇÃO	REFORMA E AMPLIAÇÃO
	A CONSTRUIR
	A CONSERVAR
	A DEMOLIR

OBS: O NÍVEL DO PISO DOS AMBIENTES, CONSTANTES NA AMPLIAÇÃO DEVERÃO OBEDECER O NÍVEL EXISTENTE.
AS DIMENSÕES E TIPOS DE ESQUADRIAS DEVERÃO OBEDECER AS ESQUADRIAS EXISTENTES.

UNIFAP
Universidade Federal do Amapá
Assessoria Especial de Engenharia

Campus Universitário Marco Zero

ASSUNTO: Projeto Arquitetônico

REFERÊNCIA: Planta Baixa - UBS - Reforma e Ampliação - Convenções, Planta de Cobertura, Elevação Principal, Corte AA' e Corte BB'

LOCALIZAÇÃO: Município de Macapá

AUTOR DO PROJETO	OP. CAD	PRANCHA
MODIFICADO POR: Cairo Cardoso Madureira Arquiteto e Urbanista CAU - A/P: A64405-0 MAT. SIAPE: Nº 2082250	LOC. DO ARQ CAD.	AR 01/02
ÁREA CONSTRUÍDA: 942,52 m²	DATA da MODIFICAÇÃO: DEZ/ 2019	ESCALA: Indicada

PRODUCED BY AN AUTODESK STUDENT VERSION

PRODUCED BY AN AUTODESK STUDENT VERSION

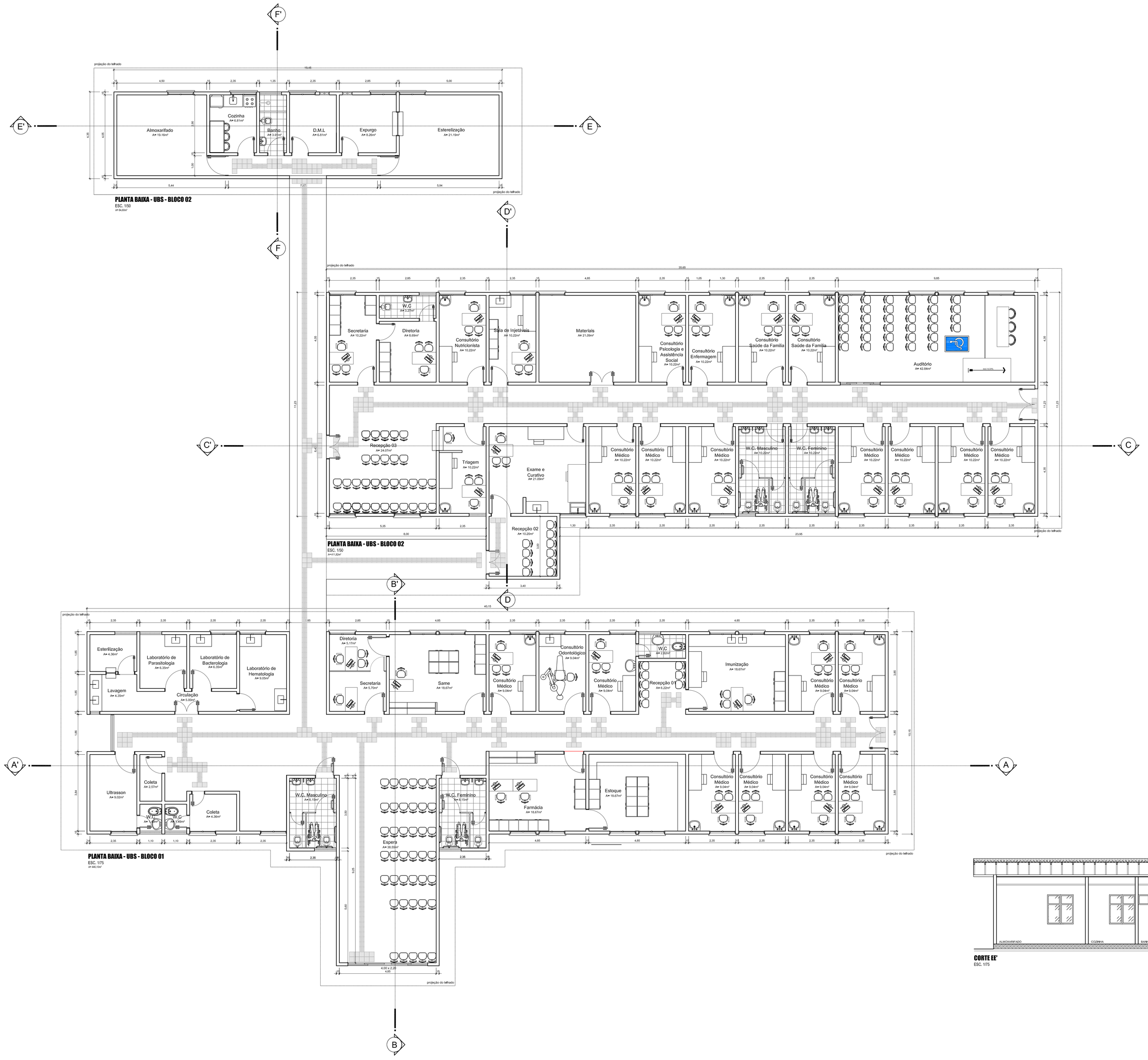

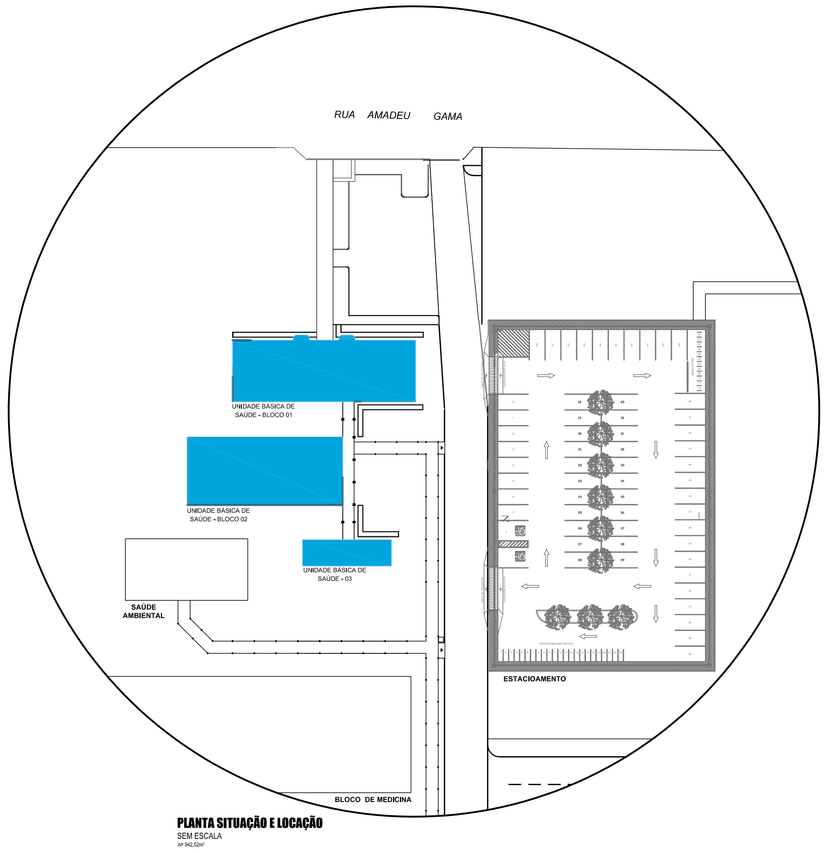

PLANTA SITUAÇÃO E LOCAÇÃO
SEM ESCALA

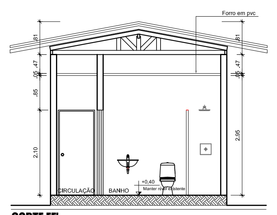

CORTE FF'
ESC. 1/75

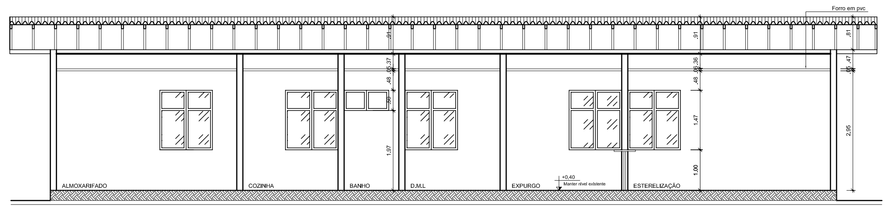

CORTE EE'
ESC. 1/75

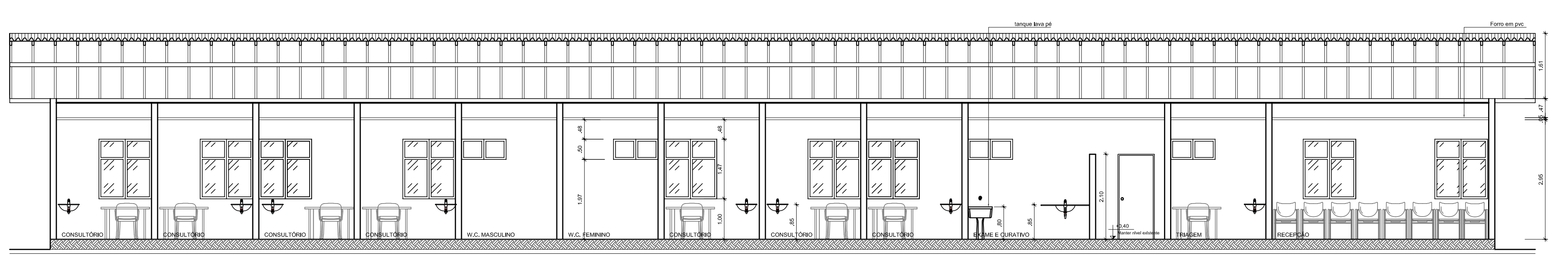

CORTE CC'
ESC. 1/75

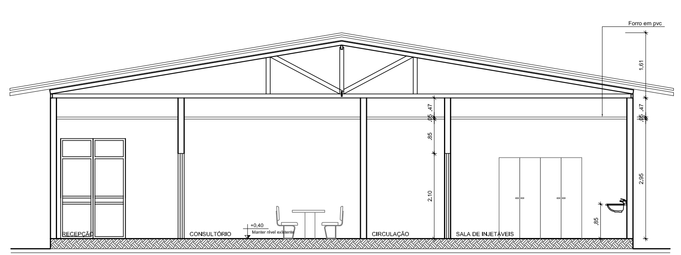

CORTE DD'
ESC. 1/75

LEGENDA

CONVENÇÃO	REFORMA E AMPLIAÇÃO
	A CONSTRUIR
	A CONSERVAR
	A DEMOLIR

OBS: O NÍVEL DO PISO DOS AMBIENTES, CONSTANTES NA AMPLIAÇÃO DEVERÃO OBEDECER O NÍVEL EXISTENTE. AS DIMENSÕES E TIPOS DE ESQUADRIAS DEVERÃO OBEDECER AS ESQUADRIAS EXISTENTES.

UNIFAP
Universidade Federal do Amapá
Assessoria Especial de Engenharia

Campus Universitário Marco Zero

ASSUNTO: Projeto Arquitetônico

REFERÊNCIA: Planta Baixa - UBS - Bloco 01, Planta Baixa - UBS - Bloco 02,Planta Baixa - UBS - Bloco 03, Planta de Situação e Locação, Corte CC', Corte DD', Corte EE' e Corte FF'

LOCALIZAÇÃO: Município de Macapá

AUTOR DO PROJETO:	OP. CAD:		PRANCHA:
MODIFICADO POR: Cairo Cardoso Madureira Arquiteto e Urbanista CAU - AP: A64403-0 MAT. SIAPE: Nº 2082250	LOC. DO ARQ. CAD:		AR 02/02
ÁREA CONSTRUÍDA: 942,52 m²	DATA da MODIFICAÇÃO: DEZ/ 2019	ESCALA: Indicada	

PRODUCED BY AN AUTODESK STUDENT VERSION
PRODUCED BY AN AUTODESK STUDENT VERSION
PRODUCED BY AN AUTODESK STUDENT VERSION