

PLANTA BAIXA - EDIFICAÇÃO

ESC. 1:75

TABELA DE ESQUADRIAS						
Código	Largura (m)	Altura (m)	Pelotas (m)	Especificação	Abertura	Quantidade
PO1	0,70	2,10	-	Alumínio e vidro - 1 folha	Abrr	2
PO2	1,00	2,10	-	Alumínio e vidro - 1 folha	Abrr	25
PO3	1,60	2,10	-	Alumínio e vidro - 2 folhas	Abrr	1
PO4	0,60	1,80	-	Alumínio - 1 folha	Abrr	6
PO5	2,05	3,25	-	Panela (porta de vidro - com 1 folha de abrr)	Abrr	1
PO6	1,28	2,10	-	Alumínio e vidro - 2 folhas	Abrr	1
PO7	2,00	2,10	-	Alumínio e vidro - 2 folhas	Abrr	4
PO8	2,00	3,00	-	Alumínio - 1 folha	Comer	1

CONVENÇÕES DOS LOCAIS

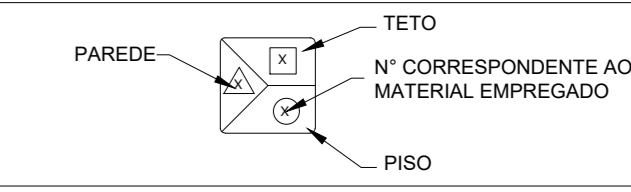

- NOTAS GERAIS:
- COTAS E NÍVEIS EM CENTÍMETROS, AS COTAS DE NÍVEL INDICAM PISO ACABADO.
 - AS COTAS PREVALECEM SOBRE O DESENHO.

- ESPECIFICAÇÕES DE ACABAMENTO
- PISOS
 - PISO EM GRANITINA NA COR CINZA NATURAL, RESINADO, COM JUNTAS DE DILATAÇÃO A CADA 80CM
 - PISO EM CONCRETO DESEMPENADO NATURAL
 - OBS.: RODAPÊ H=7cm. NAS PAREDES DE DRYWALL UTILIZAR RODAPÊ CERÂMICO.

- △ PAREDES
 - ALVENARIA COM ACABAMENTO EM MASSA E PINTURA ACRÍLICA, ACABAMENTO ACETINADO NA COR BRANCO GELO DA SUIVIL OU EQUIVALENTE.
 - ALVENARIA COM ACABAMENTO EM MASSA E PINTURA EPOXI NA COR BRANCO GELO.
 - DIVISÓRIA EM GESSO ACARTONADO (DRYWALL) EMASSADO E PINTADO COM TINTA EPOXI, NA COR BRANCO GELO.
 - DIVISÓRIA EM GESSO ACARTONADO (DRYWALL) EMASSADO E PINTADO COM TINTA ACRÍLICA, NA COR BRANCO GELO, ACABAMENTO ACETINADO.

- TETO
 - LAJE REBOCADA EMASSADA E PINTADA COM TINTA ACRÍLICA, ACABAMENTO ACETINADO NA COR BRANCA.
 - FORRO EM GESSO ACARTONADO EMASSADO E PINTADO COM TINTA ACRÍLICA NA COR BRANCA, ACABAMENTO ACETINADO.

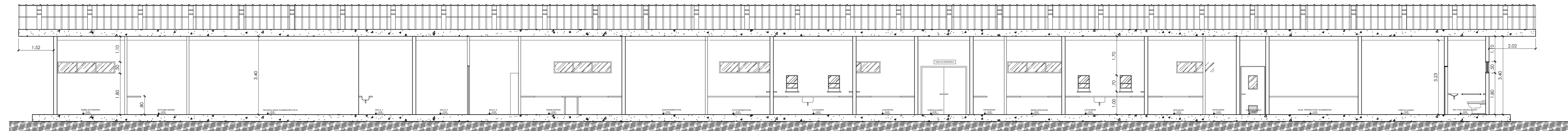

CORTE AA' ESC.:1/75

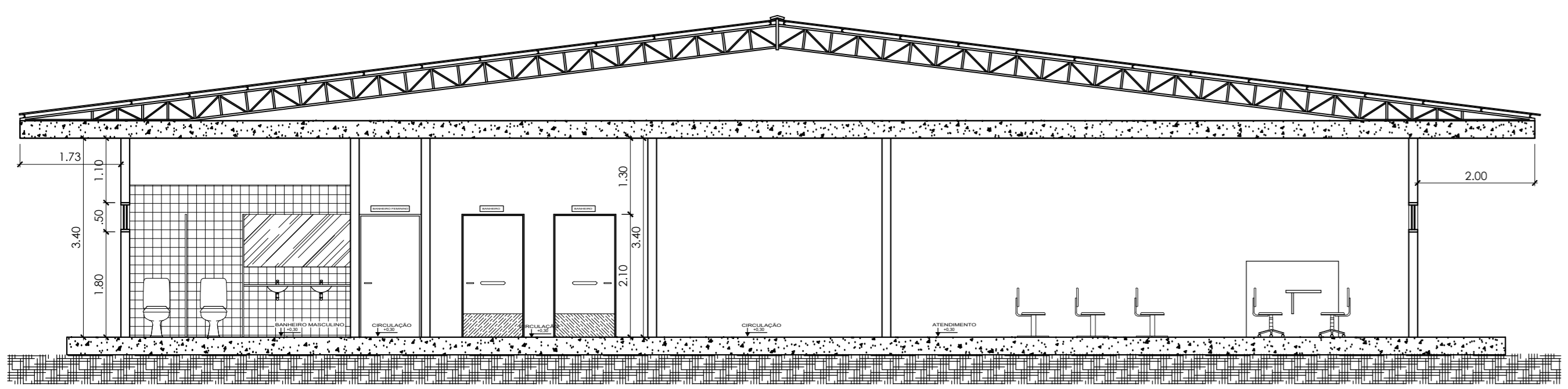

CORTE BB' ESC.:1/75

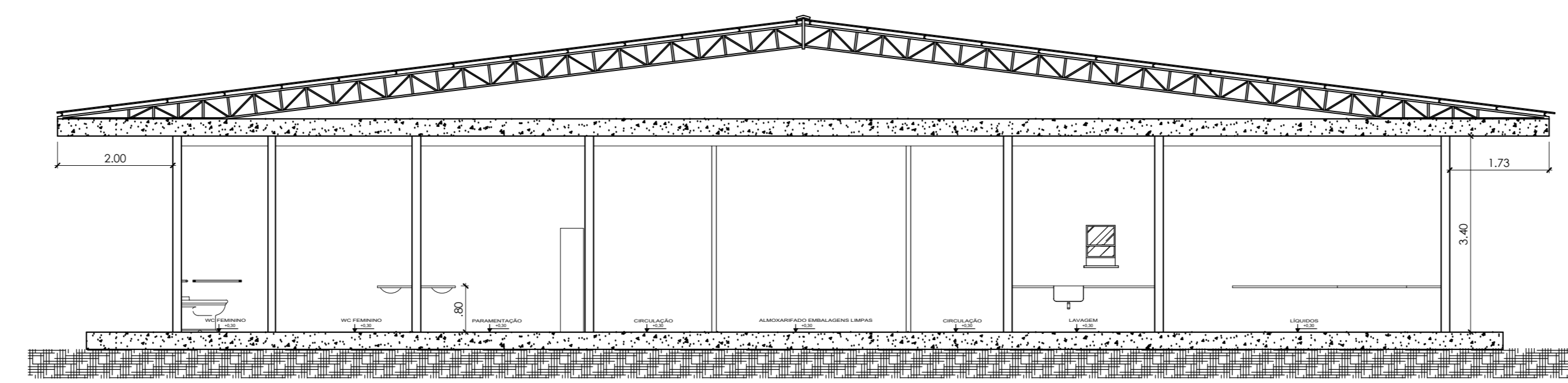

CORTE CC' ESC.:1/75

LEGENDA	
	DIVISÓRIA EM DRYWALL - RES. AO FOGO
	DIVISÓRIA EM DRYWALL - RES. A UMIDADE
	ALVENARIA A DEMOLIR
	ALVENARIA A CONSTRUIR
	ALVENARIA - EXISTENTE



UNIFAP
Universidade Federal do Amapá

Assessoria Especial de Engenharia

ASSUNTO:	PROJETO ARQUITETÔNICO		
REFERÊNCIA:	FARMÁCIA ESCOLA		
LOCALIZAÇÃO:	Campus Marco Zero / Macapá-AP.		
AUTOR DO PROJETO:	Raimundo Brazão do Rosário	RF CAD:	Raimundo Brazão do Rosário
MODIFICADO POR:	Raimundo Brazão do Rosário	LOC DO PROJETO:	MACAPÁ-AP
ÁREA:	1.383,71 m ²	DATA DA MODIFICAÇÃO:	Fev / 2017
		ESCALA:	Indicada

01/01